



Informe de Auditoría de Universidad de Extremadura

(Junto con las cuentas anuales de Universidad
de Extremadura correspondientes al ejercicio
finalizado el 31.12.2021)



KPMG Auditores, S.L.
Avenida de la Palmera, 28 A
41012 Sevilla

Informe de Auditoría de Cuentas Anuales de la Universidad de Extremadura

Al Consejo Social de la Universidad de Extremadura

Opinión con salvedades

Hemos auditado las cuentas anuales de la Universidad de Extremadura (en adelante la Universidad o la entidad), que comprenden el balance a 31 de diciembre de 2021, la cuenta del resultado económico-patrimonial, el estado de liquidación del presupuesto y la memoria correspondiente al ejercicio terminado en dicha fecha.

En nuestra opinión, excepto por los posibles efectos de la cuestión descrita en la sección *Fundamento de la opinión con salvedades* de nuestro informe, las cuentas anuales adjuntas expresan, en todos los aspectos significativos, la imagen fiel del patrimonio y de la situación financiera de la Universidad a 31 de diciembre de 2021, así como de sus resultados y del estado de liquidación del presupuesto correspondientes al ejercicio terminado en dicha fecha, de conformidad con el marco normativo de información financiera que resulta de aplicación (que se identifica en la nota D.1.5 de la memoria) y, en particular, con los principios y criterios contables contenidos en el mismo.

Fundamento de la opinión con salvedades

La Universidad ha considerado como remanente de tesorería afectado al 31 de diciembre de 2021 un importe de 41.379 miles de euros (38.607 miles de euros al 31 de diciembre de 2020). La Universidad nos ha facilitado el detalle de las desviaciones de financiación para el ejercicio 2021, por un importe de 9.482 miles de euros (0 euros al 31 de diciembre de 2020). Al no disponer de un detalle de las desviaciones de financiación generadas en los ejercicios anteriores a 2021, no nos es posible pronunciarnos sobre la razonabilidad de la parte afectada y no afectada del remanente de tesorería al 31 de diciembre de 2021. En la actualidad ésta se encuentra en proceso de efectuar una valoración de las citadas desviaciones de financiación. Nuestro informe de auditoría del ejercicio 2020 contenía una salvedad al respecto.



Hemos llevado a cabo nuestra auditoría de conformidad con la normativa reguladora de la actividad de auditoría de cuentas vigente para el Sector Público en España. Nuestras responsabilidades de acuerdo con dichas normas se describen más adelante en la sección *Responsabilidades del auditor en relación con la auditoría de las cuentas anuales* de nuestro informe.

Somos independientes de la Universidad de conformidad con los requerimientos de ética y protección de la independencia que son aplicables a nuestra auditoría de las cuentas anuales para el Sector Público en España según lo exigido por la normativa reguladora de la actividad de auditoría de cuentas de dicho Sector Público.

Consideramos que la evidencia de auditoría que hemos obtenido proporciona una base suficiente y adecuada para nuestra opinión con salvedades.

Cuestiones clave de la auditoría

Las cuestiones clave de la auditoría son aquellas cuestiones que, según nuestro juicio profesional, han sido de la mayor significatividad en nuestra auditoría de las cuentas anuales del periodo actual. Estas cuestiones han sido tratadas en el contexto de nuestra auditoría de las cuentas anuales en su conjunto, y en la formación de nuestra opinión sobre éstas, y no expresamos una opinión por separado sobre esas cuestiones.

Además de la cuestión descrita en la sección de Fundamento de la opinión con salvedades, hemos determinado que las cuestiones que se describen a continuación son las cuestiones clave de la auditoría que se deben comunicar en nuestro informe.

Reconocimiento de ingresos por transferencias corrientes y de capital (véanse notas D.1.5.jj)

El reconocimiento de ingresos por transferencias corrientes y de capital, en particular aquellas recibidas de la Junta de Extremadura, es un área de significatividad dado el elevado porcentaje que suponen estos ingresos sobre el total de los percibidos por la Universidad.

Nuestros principales procedimientos de auditoría han comprendido, entre otros, la evaluación del diseño e implementación así como el testeo de la efectividad operativa de los controles clave de la Universidad sobre el proceso de reconocimiento de ingresos por transferencias corrientes y de capital. Asimismo, hemos obtenido confirmaciones externas de la propia Junta de Extremadura relativas a las transacciones del ejercicio y a los saldos pendientes de cobro al cierre del ejercicio, realizando, si aplicase, procedimientos de comprobación alternativos. Adicionalmente, hemos evaluado si la información revelada en las cuentas anuales cumple con los requerimientos del marco normativo de información financiera aplicable a la Universidad.

Reconocimiento de gastos de personal (véanse notas D.1.5.jj)

El capítulo I de Gastos de Personal de la liquidación del presupuesto de la Universidad, presenta, a nivel de obligaciones reconocidas, un importe de 116.205 miles de euros, importe que supone un 69,30 % del total de gastos reconocidos por lo que hemos considerado que es una cuestión clave de nuestra auditoría.



Nuestros principales procedimientos de auditoría han comprendido, entre otros, la evaluación del diseño e implementación de los controles clave de la Universidad sobre el proceso de reconocimiento de gastos de personal. Asimismo, hemos realizado pruebas analíticas y evaluado la razonabilidad de las variaciones más significativas de las principales magnitudes considerando las expectativas existentes en función de las variaciones producidas en la plantilla y nuestro conocimiento de la actividad de la Universidad y de la legislación que en materia de personal le es de aplicación. Adicionalmente, hemos evaluado si la información detallada en la memoria resulta adecuada, de conformidad con los criterios establecidos en el marco de información financiera aplicable a la Universidad.

Responsabilidad del Rector y la Gerencia en relación con las cuentas anuales

El Rector y la Gerencia son responsables de formular las cuentas anuales adjuntas, de forma que expresen la imagen fiel del patrimonio, de la situación financiera y del resultado económico-patrimonial de la Universidad, de conformidad con el marco normativo de información financiera aplicable a la Universidad en España, y del control interno que consideren necesario para permitir la preparación de cuentas anuales libres de incorrección material, debida a fraude o error.

En la preparación de las cuentas anuales, el Rector y la Gerencia son responsables de la valoración de la capacidad de la Universidad para continuar como empresa en funcionamiento, revelando, según corresponda, las cuestiones relacionadas con la empresa en funcionamiento y utilizando el principio contable de empresa en funcionamiento excepto si el órgano de gestión tiene la intención o la obligación legal de liquidar la entidad o de cesar sus operaciones o bien no exista otra alternativa realista.

Responsabilidades del auditor en relación con la auditoría de las cuentas anuales

Nuestros objetivos son obtener una seguridad razonable de que las cuentas anuales en su conjunto están libres de incorrección material, debida a fraude o error, y emitir un informe de auditoría que contiene nuestra opinión.

Seguridad razonable es un alto grado de seguridad, pero no garantiza que una auditoría realizada de conformidad con la normativa reguladora de la actividad de auditoría de cuentas para el Sector Público vigente en España siempre detecte una incorrección material cuando existe. Las incorrecciones pueden deberse a fraude o error y se consideran materiales si, individualmente o de forma agregada, puede preverse razonablemente que influyan en las decisiones económicas que los usuarios toman basándose en las cuentas anuales.

Como parte de una auditoría de conformidad con la normativa reguladora de la actividad de auditoría de cuentas vigente para el Sector Público en España, aplicamos nuestro juicio profesional y mantenemos una actitud de escepticismo profesional durante toda la auditoría. También:

- Identificamos y valoramos los riesgos de incorrección material en las cuentas anuales, debida a fraude o error, diseñamos y aplicamos procedimientos de auditoría para responder a dichos riesgos y obtenemos evidencia de auditoría suficiente y adecuada para proporcionar una base para nuestra opinión. El riesgo de no detectar una incorrección material debida a fraude es más elevado que en el caso de una incorrección material debida a error, ya que el fraude puede implicar colusión, falsificación, omisiones deliberadas, manifestaciones intencionadamente erróneas, o la elusión del control interno.
- Obtenemos conocimiento del control interno relevante para la auditoría con el fin de diseñar procedimientos de auditoría que sean adecuados en función de las circunstancias, y no con la finalidad de expresar una opinión sobre la eficacia del control interno de la Universidad.
- Evaluamos si las políticas contables aplicadas son adecuadas y la razonabilidad de las estimaciones contables y la correspondiente información revelada por el Rector y la Gerencia.
- Concluimos sobre si es adecuada la utilización, por el Rector y la Gerencia, del principio contable de empresa en funcionamiento y, basándonos en la evidencia de auditoría obtenida, concluimos sobre si existe o no una incertidumbre material relacionada con hechos o con condiciones que pueden generar dudas significativas sobre la capacidad de la Universidad para continuar como empresa en funcionamiento. Si concluimos que existe una incertidumbre material, se requiere que llamemos la atención en nuestro informe de auditoría sobre la correspondiente información revelada en las cuentas anuales o, si dichas revelaciones no son adecuadas, que expresemos una opinión modificada. Nuestras conclusiones se basan en la evidencia de auditoría obtenida hasta la fecha de nuestro informe de auditoría. Sin embargo, los hechos o condiciones futuros pueden ser la causa de que la entidad deje de ser una empresa en funcionamiento.
- Evaluamos la presentación global, la estructura y el contenido de las cuentas anuales, incluida la información revelada, y si las cuentas anuales representan las transacciones y hechos subyacentes de un modo que logran expresar la imagen fiel.

Nos comunicamos con el órgano de gobierno en relación con, entre otras cuestiones, el alcance y el momento de realización de la auditoría planificados y los hallazgos significativos de la auditoría, así como cualquier deficiencia significativa del control interno que identificamos en el transcurso de la auditoría.

Entre las cuestiones que han sido objeto de comunicación al órgano de gobierno de la Universidad, determinamos las que han sido de la mayor significatividad en la auditoría de las cuentas anuales del periodo actual y que son, en consecuencia, las cuestiones clave de la auditoría.

KPMG Auditores, S.L.



José Antonio Gómez Domínguez
13 de julio de 2022



Universidad de Extremadura

CUENTAS ANUALES

EJERCICIO 2021

INTRODUCCIÓN:

Dando cumplimiento a lo dispuesto en el artículo 249.2 de los Estatutos de la Universidad de Extremadura, la Cuenta Anual de la Institución correspondiente al ejercicio de 2021 debe presentarse a informe del Consejo de Gobierno y posterior aprobación, si procede, por parte del Consejo Social. Todo ello sin perjuicio de la preceptiva liquidación del presupuesto exigida por el artículo 81, apartado 5, de la Ley Orgánica 6/2001, de 21 de diciembre, de Universidades, en la nueva redacción producida por virtud del Real Decreto-ley 14/2012, de 20 de abril, de medidas urgentes de racionalización del gasto público en el ámbito educativo, y que se produjo en fecha 28 de febrero de 2018 y sometida a tratamiento del Consejo Social en su sesión de 16 de abril de 2018.

Si con el Presupuesto, la Universidad viene a formular el conjunto de decisiones financieras que se pretenden desarrollar en el ejercicio, con las Cuentas Anuales la Universidad rinde cuentas de su actuación a nivel interno y también ante los órganos de control externo, informando del grado de cumplimiento de su presupuesto, de los resultados económicos obtenidos durante el ejercicio y de la situación financiera de la Institución.

El artículo 81.5 de la Ley Orgánica 6/2001, de 21 de diciembre, de Universidades (modificada por Ley 4/2007, de 12 de abril y Real Decreto-Ley 14/2012, de 20 de abril), establece que *“Las Universidades están obligadas a rendir cuentas ante el órgano de fiscalización de cuentas de la Comunidad Autónoma, sin perjuicio de las competencias del Tribunal de Cuentas”*, añadiendo que *“Las Universidades remitirán copia de la liquidación de sus presupuestos y el resto de documentos que constituyan sus cuentas anuales a la Comunidad Autónoma en el plazo establecido por las normas aplicables de la Comunidad Autónoma”*. Estas previsiones mantienen sintonía con lo establecido en los artículos 248 y 249 de los Estatutos de la Universidad de Extremadura (Decreto 65/2003, de 8 de mayo).

La Ley Orgánica de Universidades también fija las pautas generales a las que debe ajustarse la presentación de las cuentas anuales de las Universidades, al recoger en su artículo 81.4 que *“la estructura del presupuesto de las Universidades, su sistema contable, y los documentos que comprenden sus cuentas anuales deberán adaptarse, en todo caso, a las normas que con carácter general se establezcan para el sector público”*. Esta normativa general viene constituida básicamente, por la Ley 47/2003, de 26 de noviembre, General Presupuestaria, que en su artículo 128 define el contenido de las Cuentas Anuales; la Ley 5/2007, de 19 de abril, General de Hacienda Pública de Extremadura, y la Orden de 21 de diciembre de 1999, por la que se aprueba el Plan General de Contabilidad Pública de la Comunidad Autónoma de

Extremadura.

Conforme a estas disposiciones, y en su ejecución, el documento que representa la Cuenta Anual de la Universidad de Extremadura del ejercicio 2021 atiende a la siguiente estructura:

CUENTA ANUAL EJERCICIO 2021 – ESTRUCTURA	
A. BALANCE	<i>Estado de fondos que refleja la <u>situación del patrimonio de la Universidad a 31 de diciembre de 2021.</u></i>
B. CUENTA DEL RESULTADO ECONÓMICO-PATRIMONIAL	<i>Recoge el ahorro o desahorro referido al ejercicio económico, resultante de la <u>variación de los fondos propios de la Universidad producida en dicho período (por diferencia entre los ingresos y beneficios y los gastos y pérdidas de carácter económico-patrimonial).</u></i>
C. ESTADO DE LIQUIDACIÓN DEL PRESUPUESTO	<i>Comprende el conjunto de estados donde se recoge la <u>información sobre la ejecución del Presupuesto de 2021.</u></i>
D. MEMORIA	<i>Contiene <u>información complementaria de carácter financiero –comparativa y aclaratoria-</u>, y el estado del <u>Remanente de Tesorería</u>. Desde 2013 se incluyen el "Estado de conciliación del Resultado Presupuestario con el Resultado Económico-patrimonial", las "Bases de presentación de las Cuentas Anuales", "Principios contables y normas de valoración", y otra información sobre la organización de la Universidad (actividad desarrollada, normativa aplicable y estructura), el "Cuadro de Financiación", y los estados sobre personal y contratación.</i>

Y que se desgrega resumidamente en la información que se refiere a continuación.

A. BALANCE:

El Balance informa sobre el patrimonio tanto en su concreción (Activo) como en su origen, es decir, respecto a las fuentes que han hecho posible la concreción (Pasivo). Hay, pues, en él una doble visión (partida doble) de una misma realidad económica: el patrimonio de la Universidad.

El conjunto de bienes y derechos de la Universidad de Extremadura alcanza la cifra de 213.275.996,80 euros al cierre de 2021 (215.417.028,35 euros en 2020). La mayor parte del activo se halla integrado por el inmovilizado y que se corresponde sustancialmente con el material referido a terrenos y construcciones. En el pasivo se recoge la partida de **Patrimonio en adscripción**, por importe de 189.836.452,88 euros que refleja los fondos propios por la regularización que se produjo en el año 2013 en los bienes inmuebles de esta naturaleza. En cuanto a la **Cuenta de Resultados** del ejercicio muestra, con criterio de devengo, los resultados del ejercicio 2021, coincidiendo su saldo con la información proporcionada en la **Cuenta del Resultado Económico-Patrimonial**.

El peso de cada una de las partidas del Activo y Pasivo, al finalizar el ejercicio 2021, se aprecia en los siguientes gráficos:

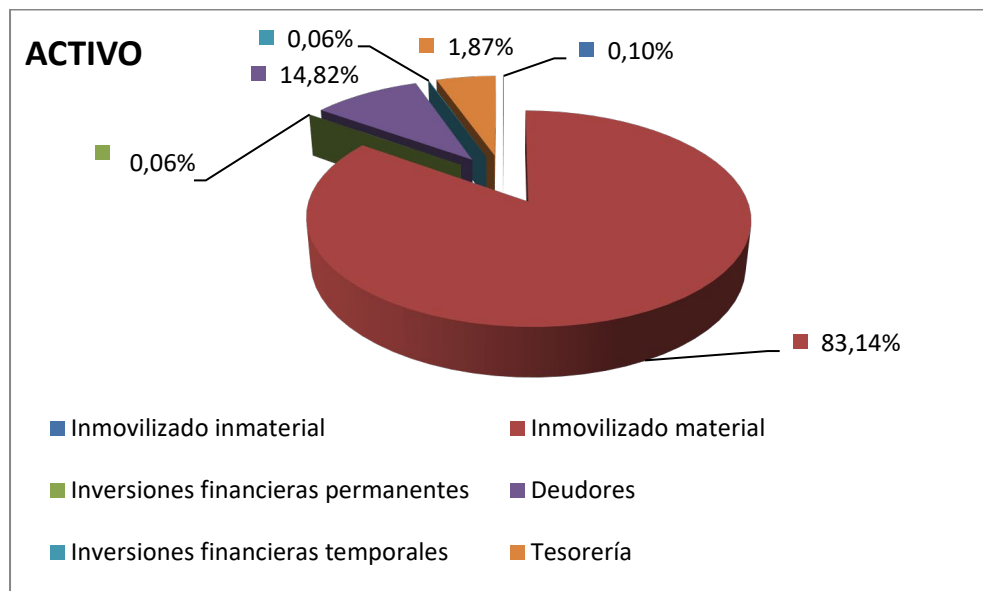

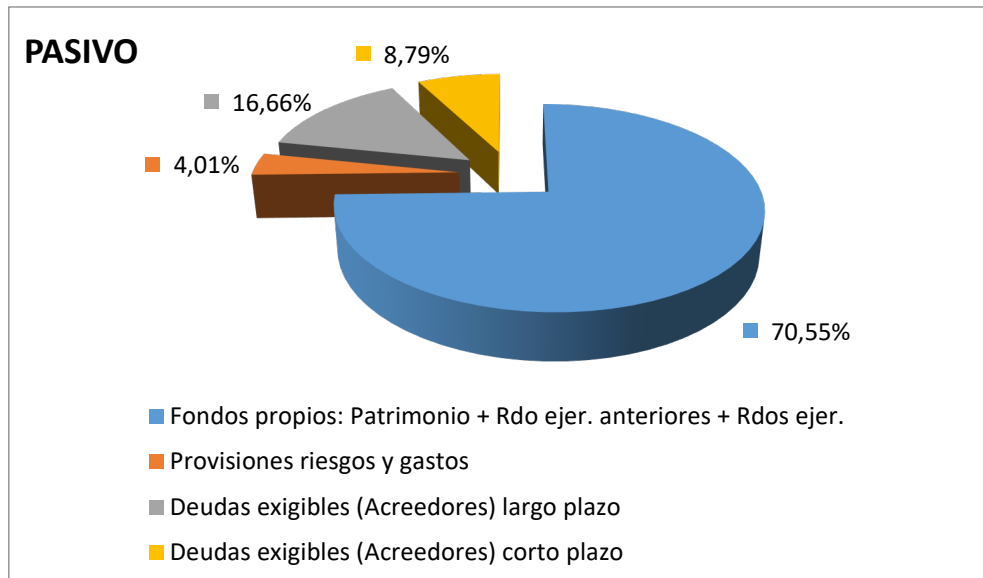

Como puede advertirse, **el Balance se estructura a través de dos masas patrimoniales**, desarrolladas cada una de ellas en agrupaciones que representan elementos patrimoniales homogéneos:

- a) **Activo**, que refleja el conjunto de bienes y derechos de la Universidad, así como los posibles gastos diferidos.
- b) **Pasivo**, integrado por las deudas exigibles por terceros y los fondos propios de la Universidad.

El Activo, a su vez, se ordena atendiendo a su **grado de liquidez**, distinguiéndose dos partidas fundamentales: **el inmovilizado y el activo circulante**. El inmovilizado es el conjunto de elementos patrimoniales, tangibles e intangibles de carácter permanente, que no está destinado a la venta. El Activo circulante se caracteriza porque sus elementos no tienen vocación de permanencia, siendo su vida normal inferior a un año.

La masa patrimonial de mayor importe del Activo es el inmovilizado,¹ dentro del cual cabe distinguir en nuestro documento las siguientes partidas:

- **Inmovilizado inmaterial**: que es el conjunto de bienes intangibles y derechos susceptibles

¹ La característica más importante de estos bienes es su Amortización o la repercusión del coste de la depreciación. Se calcula en función de la vida útil y se imputa al resultado económico-patrimonial del ejercicio, constituyendo un fondo que figurará en el balance con signo negativo.

de valoración económica (gastos de I+D cuya rentabilidad económico-comercial haya sido asegurada), y que constituye el 0,10% del total del Activo.

- **Inmovilizado material:** conformado por el conjunto de elementos patrimoniales tangibles, muebles o inmuebles que se utilizan de forma continuada en la prestación del servicio con una vida útil que trasciende al ejercicio económico (terrenos construcciones, instalaciones técnicas y maquinaria, utillaje y mobiliario, equipos para procesos de información, entre otros). Es la partida más importante del activo, alcanzando un 83,14% del total del Activo.

Bienes inmuebles.

En el ejercicio 2013 se procedió a afrontar una última fase respecto de la actualización del inventario de bienes inmuebles, realizando los ajustes oportunos para la completa regularización en las Cuentas Anuales del inventario de estos bienes que afectan a las rúbricas 220 (“Terrenos y bienes naturales”), 221 (“Construcciones, obra civil”) y 222 (“Instalaciones técnicas”), tomando como base el trabajo realizado por una empresa tasadora independiente, consistente en la adecuación de la valoración de este inventario a los principios contables públicos (precio de adquisición o coste)² a la distinción en el epígrafe de construcciones entre obra civil e instalaciones técnicas, con el fin de poder aplicar a cada uno de ellos los correspondientes coeficientes de amortización para obtener la amortización acumulada de los mismos. De esta forma, frente a ejercicios anteriores, estos epígrafes aparecen en el Balance por su precio de coste, habiéndose registrado por primera vez en 2018 en las cuentas oportunas (282.1 y 282.2) las amortizaciones acumuladas correspondientes a los mismos.

Se enmarcaba la regularización en el proceso de actualización del inventario de la Universidad, contemplado como línea de actuación prioritaria en el Plan Operativo de la Gerencia, con la finalidad de mejorar la gestión del patrimonio y para que los Estados Anuales reflejen la imagen fiel del mismo.

Por lo que respecta al ejercicio 2021, los terrenos quedan valorados (precio de coste) en el Balance a 31 de diciembre de 2021 en 20.226.181 euros, las construcciones por 149.666.415 euros (con una amortización acumulada de 32.118.375 euros), las construcciones en curso por 359.802 euros, las Instalaciones Técnicas en 71.567.554 euros (la amortización acumulada de 53.733.073 euros), resultando un valor contable neto a finales del ejercicio 2021 de 155.715.959 euros.

² De acuerdo con la aplicación de los principios contables públicos, los bienes adquiridos a título oneroso deben registrarse por el precio de adquisición, mientras que los bienes cedidos o adscritos recibidos se deben registrar, respectivamente, por el valor venal en el momento de la cesión y por el valor neto contable por el figuraba en la contabilidad del sujeto adscribiente.

Bienes muebles.

En el ejercicio 2013 se llevó a cabo una primera depuración del inventario de estos bienes gracias a la implantación del módulo de gestión de inventario, impulsado desde la Gerencia, integrado en el sistema económico de la Universidad (Universitas XXI) que permitió el cálculo de las amortizaciones acumuladas. Sobre la base de esta depuración se realizó la regularización en el Balance y la Cuenta de Resultado Económico-patrimonial del ejercicio 2013, relativos a la conciliación de los epígrafes correspondientes a estos bienes, con la información registrada a 31 de diciembre en el nuevo módulo de gestión de inventario.

Por lo que respecta al ejercicio 2021, los bienes muebles están valorados en el Balance a 31 de diciembre de 2021 en 142.261.528 euros, resultando tras deducir la amortización acumulada de 120.441.009 euros, un valor contable neto a finales del ejercicio de 21.820.519 euros. Todo ello sin perjuicio, en su caso, del posible ajuste que posteriormente pudiera derivarse de la comprobación física y documental de los distintos elementos que componen la información existente en el nuevo sistema a 31 de diciembre de 2013, cuando sea posible a la Universidad afrontar los trabajos correspondientes a dichas actuaciones.

- En el ejercicio 2015 se dictó la Instrucción 2/2015, de 23 de julio, de la Gerencia, por la que se establecieron las normas sobre el procedimiento para la gestión del inventario de la Universidad (bienes muebles e inmuebles), a raíz de la implantación del componente correspondiente del sistema Universitas XXI-Económico.

- **Inmovilizado financiero:** constituido por las inversiones financieras permanentes en sociedades mercantiles, y que constituye el 0,01% del total del Activo.

El Activo Circulante se integra por las siguientes cuentas:

- **Deudores:** reflejan un crédito con un tercero de vencimiento a corto plazo. Es el 14,82% del total del Activo.

La Universidad de Extremadura ha acordado una reformulación del criterio que ha venido aplicando en los ejercicios anteriores toda vez que, atendiendo a las recomendaciones manifestadas por el Tribunal de Cuentas, se han iniciado los trabajos de depuración del fichero de deudores a fin de verificar la vigencia de los débitos pendientes de cobro y su posterior exacción vía procedimiento de apremio a través de los Convenios suscritos con los Organismos Autónomos de Recaudación (Diputación Cáceres/Diputación Badajoz) en el caso de deudas de naturaleza pública (precios públicos/tasas) o, en el caso de deudas de naturaleza privada, instando su ejecución previa presentación de las correspondientes demandas judiciales.

En este sentido, no va a considerar en el cierre del ejercicio 2021 como deudas de dudoso cobro, aquellos derechos pendientes de cobro de los ejercicios 2019 y 2020, incluyendo además los derechos que estaban reconocidos por compensaciones de precios públicos como consecuencia de las exenciones efectuadas por la Junta de Extremadura en dichos ejercicios (en 2019 por un total de 3.185.910,63 € y en 2020 por un total de 3.725.343,92 €), en aplicación del Decreto 59/2019, de 21 de mayo y Decreto 47/2020, de 29 de julio. Dichos derechos han sido anulados en el ejercicio 2021, debido a que la Memoria Económica relativa al proyecto de Decreto por el que se fijan los precios públicos de enseñanzas conducentes a la obtención de títulos oficiales en la Universidad de Extremadura para los cursos académico 2020/2021 y 2021/2022 indica que dicha exención se financiarán dentro de la aplicación presupuestaria que consta como “Financiación de la Universidad de Extremadura”, es decir, que no va a existir una financiación extra para dicha bonificación. Para el Decreto por el cual se fijan los precios públicos para el curso 2019/2020 no existió tal mención en la Memoria Económica, ni además fue publicada oficialmente, por lo que la Universidad de Extremadura no tuvo en ningún momento conocimiento de la indicada financiación, y realizó los reconocimientos de derechos correspondientes. Ya para el curso 2021/2022 ha realizado el correspondiente reconocimiento de derecho por la compensación realizada en aplicación del correspondiente Decreto, y detraído el importe necesario para su cobro de la Transferencia Global a la Universidad de Extremadura durante el ejercicio 2021.

Con este criterio para 2021, la dotación correspondiente al ejercicio 2021 a la provisión para insolvencias ha ascendido al importe de **791.413,81** euros, registrados como gastos en la Cuenta del resultado económico-patrimonial, produciéndose una reversión por importe de 8.064.234,73 euros registrados como ingresos (342.176,41 €), anulaciones (7.003.691,35 €) y regularización de la provisión en aplicación del nuevo criterio establecido para 2021 (718.366,97 €)³ siendo el importe consignado en el epígrafe “provisiones” del Balance de **6.966.276,79** euros, que se muestra disminuyendo el saldo de Deudores de la Universidad.

En el ámbito presupuestario, este importe de la provisión registrada, 6.966.276,79 euros, se ha deducido, asimismo, del remanente de tesorería, tal y como establece la normativa presupuestaria aplicable.

Por otro lado, hay que destacar en el ejercicio 2021 que el saldo del epígrafe Deudores del Balance a 31 de diciembre de 2021, incluye el de los Deudores a corto plazo por aplazamiento y fraccionamiento por importe de 1.316.400,86 euros, correspondiente a los plazos 7º, 8º, 9º y 10º de la matrícula del curso 2021/2022, con vencimiento en el ejercicio 2022. El Decreto 60/2021, de 16 de junio por el que se fijan los precios públicos de enseñanzas conducentes a la obtención de títulos oficiales en la Universidad de Extremadura para el curso académico 2021/2022 (DOE nº 118 de 22 de junio de 2021) establece, en materia de plazos, la misma sistemática de aplazamientos que en el ejercicio anterior, ofreciendo la posibilidad

³ Se refieren a derechos de cobros del ejercicio 2019 que habían sido provisionados al cierre del ejercicio 2020, y que con el nuevo criterio establecido para 2021 proceden ser restados de la provisión.

de que los alumnos puedan fraccionar el pago en diez plazos: seis de ellos con vencimiento dentro del ejercicio 2021 y otros cuatro con vencimiento en 2022.

Hasta el curso 2013/2014 existió el fraccionamiento en dos plazos (ambos dentro del ejercicio corriente). En el curso 2014/2015 se amplió a cinco plazos (tres con vencimiento en el ejercicio corriente y dos en el siguiente). En el curso 2015/2016 se amplió a seis plazos (cuatro con vencimiento en el ejercicio corriente y dos en el siguiente). En el curso 2017/2018 se amplió a diez plazos (seis con vencimiento en el ejercicio corriente y cuatro en el siguiente), circunstancia que se mantiene en la actualidad.

Respecto al ámbito presupuestario debe señalarse que el saldo de la cuenta 443 “Deudores a corto plazo por aplazamiento y fraccionamiento” (1.316.400,86 euros) no forma parte del remanente de tesorería a 31-12-2021, al no constituir un componente del mismo, conforme a la normativa contable de aplicación.

- **Tesorería:** incluye las disponibilidades líquidas. Suponen el 1,87% del total del Activo.

El Pasivo se ordena atendiendo a su **grado de exigibilidad**, distinguiéndose tradicionalmente entre **fondos propios y ajenos**:

- Son **Fondos propios** el patrimonio, los resultados de ejercicios anteriores y el resultado del ejercicio 2021.

El pasivo del balance recoge como fondos propios un total de 150.459.760,86 euros (frente a 153.492.838,41 euros en 2020). Suponen el 70,55% del total del Pasivo.

- **Provisiones para riesgos y gastos.** Teniendo en cuenta el estudio realizado por actuarios independientes, en el año 2021 se ha dotado la correspondiente provisión para cubrir los riesgos por premios de jubilación de los empleados de la Universidad, compensada con la aplicación realizada. Este epígrafe del pasivo del Balance supone un 4,01% del total del Pasivo.

- Los **Fondos Ajenos** se clasifican en Acreedores a largo plazo (endeudamiento por inversiones, por ejemplo –anticipos reembolsables por fondos FEDER-), que constituye el 16,66% del total del Pasivo; y Acreedores a Corto plazo, de vencimiento inferior al año y que se identifican con el pasivo circulante. Estos últimos pueden ser tanto presupuestarios (obras, suministros, servicios y gastos presupuestarios en general) como no presupuestarios, que suponen un porcentaje del 8,79% del total del Pasivo.

El epígrafe de acreedores a corto plazo incluye los correspondientes a los ajustes por periodificación de ingresos de matrícula e investigación, pagas extras devengadas y no abonadas a los

empleados, así como los acreedores por gastos pendientes de aplicar al presupuesto.

Los fondos ajenos, en su totalidad, constituyen el 29,45% del total del Pasivo.

B. CUENTA DE RESULTADO ECONÓMICO-PATRIMONIAL:

La cuenta del Resultado económico-patrimonial es un estado de flujos que comprende, con la debida separación, **los ingresos y beneficios del ejercicio, los gastos y pérdidas del mismo y, por diferencia, el resultado, ahorro o desahorro bruto**. En definitiva, es la variación de los fondos propios de la Universidad durante el ejercicio 2021.

Conviene precisar que el Resultado económico-patrimonial se calcula, conforme a la normativa vigente, sobre la base del principio de devengo,⁴ según el cual la imputación temporal de gastos e ingresos debe hacerse en función de la corriente real de bienes y servicios que los mismos representan y no en el momento en que se produzca la corriente monetaria o financiera derivada de aquéllos. Así, a 31 de diciembre de 2021, han sido reconocidos determinados gastos –devengados y no vencidos- para los que, si bien no había sido reconocida la obligación presupuestaria, había tenido lugar la corriente real, es decir la entrega del bien y la prestación del servicio.

El Resultado económico-patrimonial presenta diferencias con respecto al presupuestario, toda vez que, además de las razones ya expuestas, existen gastos económicos, como las depreciaciones sistemáticas de los activos fijos o amortizaciones, que en ningún caso van a originar un gasto presupuestario, en la medida en la que no implican salidas de tesorería por parte de la Universidad de Extremadura.

Asimismo, en el resultado económico patrimonial figuran las provisiones para insolvencias que tampoco son gastos presupuestarios. De otro lado, existen gastos presupuestarios, como los de inversión en inmovilizado material que no constituyen un gasto de resultado económico-patrimonial.

La cuenta de resultado nos indica en qué medida se está prestando el servicio (realizando gastos)

⁴ *Igualmente debe resaltarse que los gastos en contabilidad patrimonial deben atender al principio de prudencia, contabilizando no sólo los elementos realizados, sino también, desde que se tenga conocimiento de los mismos, aquellos que supongan riesgos previsibles o pérdidas eventuales, con origen en el ejercicio o en otro anterior.*

conforme a la capacidad financiera que en este ejercicio tiene la Universidad. Es decir, que los registros de la cuenta de resultados responden más a una preocupación por la solvencia y el equilibrio financiero de la institución que a la necesidad de conocer la eficacia, eficiencia y economía que cada institución alcanza anualmente en su comportamiento productivo.

Atendiendo a estas consideraciones, en el transcurso del año 2021 la Universidad de Extremadura ha obtenido un total de ingresos por 158.271.389,58 euros, frente a 161.292.481,51 euros de gastos. La diferencia entre ambos flujos económicos supone un desahorro de 3.021.091,93 euros, frente a un desahorro de 12.024.286,56 euros del año 2020. Esta cantidad se incorpora, como resultado del ejercicio, al balance.

Cuentas anuales UEx 2021

Cuenta del Resultado Económico Patrimonial

CUENTA DEL RDO ECO-PATRIMONIAL			
DEBE		HABER	
Gastos	168.203.708,97€	Ingresos	165.182.617,04 €
Ahorro		Desahorro	3.021.091,93 €

BALANCE			
DEBE (ACTIVO)		HABER (PASIVO)	
Inmovilizado		Fondos propios	
Deudores		Resultado del ejercicio	-3.021.091,93 €
Tesorería		Deudas exigibles	

C. ESTADO DE LIQUIDACIÓN DEL PRESUPUESTO.

Resulta relevante en cuanto que recoge la ejecución del Presupuesto de 2021 desde lo aprobado inicialmente hasta lo realmente reconocido o comprometido. En este sentido, la liquidación del presupuesto es parte especial de la Cuenta General y pone de manifiesto:

- **Respecto al presupuesto de ingresos:** las previsiones iniciales, sus modificaciones, las previsiones definitivas, los derechos reconocidos, los anulados y cancelados, los derechos reconocidos netos, los recaudados netos, los derechos pendientes de cobro y el exceso o defecto sobre la previsión.

- **Respecto al presupuesto de gastos:** los créditos iniciales, sus modificaciones, los créditos definitivos, los gastos autorizados y comprometidos, las obligaciones reconocidas, los pagos realizados, las obligaciones pendientes de pago y los remanentes de crédito.

- **Liquidación del estado de INGRESOS.**

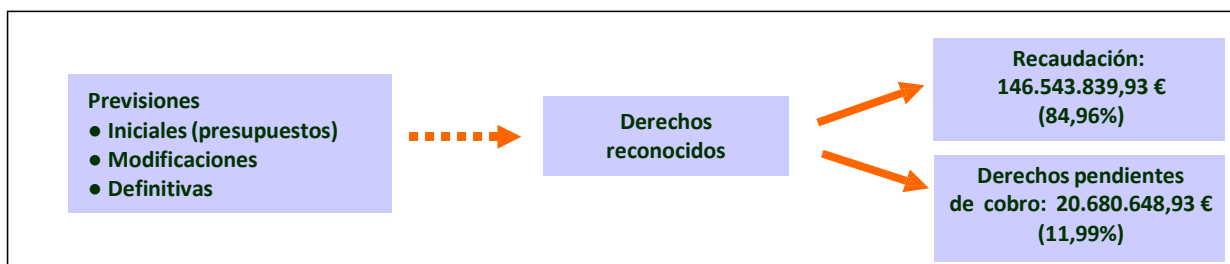

CAPÍTULOS	PREVISIONES DEFINITIVAS	DERECHOS RECONOCIDOS (INGRESOS)	%
CAP. 3: TASAS, PRECIOS PÚBLICOS Y OTROS INGRESOS	27.583.247,31	27.699.011,08	100,42%
CAP. 4: TRANSFERENCIAS CORRIENTES	106.203.567,87	109.278.651,31	102,90%
CAP. 5: INGRESOS PATRIMONIALES	332.348,41	340.041,95	102,31%
CAP. 7: TRANSFERENCIAS DE CAPITAL	38.072.722,89	29.900.284,52	78,53%
CAP. 8: ACTIVOS FINANCIEROS (PRÉSTAMOS)	0,00	6.500,00	-
CAP. 8: ACTIVOS FINANCIEROS (REMANENTE DE TESORERÍA AFECTADO)	38.607.556,18	-	-
CAP. 8: ACTIVOS FINANCIEROS (REMANENTE DE TESORERÍA GENÉRICO)	-12.692.540,34	-	-
CAP. 9: PASIVOS FINANCIEROS	11.490.901,00	0,00	
TOTAL	209.597.803,32	167.224.488,86	79,78%
EJECUCIÓN PREVISIONES DEFINITIVAS SIN CAPITULO 8 (REMANENTE TESORERÍA)	222.290.343,66	167.224.488,86	75,23%
EJECUCIÓN RESPECTO PREVISIONES INICIALES	172.480.105,00	167.224.488,86	96,95%

Nota: el porcentaje indica el grado de ejecución de cada uno de los capítulos de la clasificación económica o, en su caso, del total, sobre las previsiones definitivas o, en su caso, de las previsiones iniciales.

- **Liquidación del estado de GASTOS.**

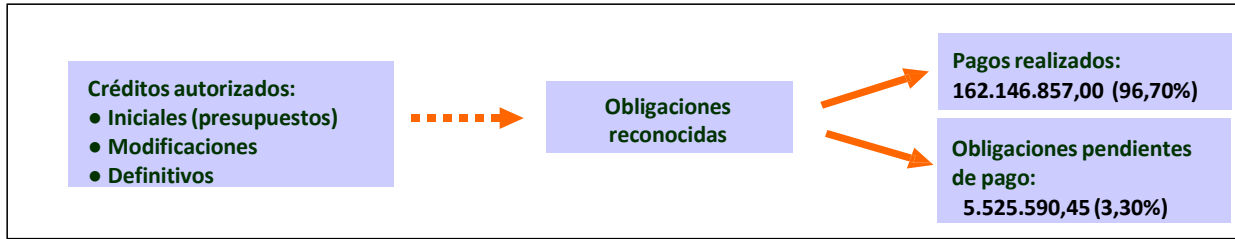

CAPÍTULOS	CRÉDITOS DEFINITIVOS	OBLIGACIONES RECONOCIDAS (GASTOS)	%
CAP. 1: GASTOS DE PERSONAL	117.076.509,89	116.204.968,14	99,26%
CAP. 2: GASTOS EN BIENES CORRIENTES Y SERVICIOS	16.917.015,24	16.055.416,24	94,91%
CAP. 3: GASTOS FINANCIEROS	6.407,00	6.400,98	99,91%
CAP. 4: TRANSFERENCIAS CORRIENTES	5.981.291,32	2.559.357,35	42,79%
CAP. 6: INVERSIONES REALES	81.645.632,48	32.213.322,36	39,46%
CAP. 8: ACTIVOS FINANCIEROS	36.000,00	5.500,00	15,28%
CAP. 9: PASIVOS FINANCIEROS	627.487,73	627.482,38	99,99%
TOTAL	222.290.343,66	167.672.447,45	-
EJECUCIÓN RESPECTO PREVISIONES INICIALES	172.480.105,00	167.672.447,45	97,21%

Nota: el porcentaje indica el grado de ejecución de cada uno de los capítulos de la clasificación económica, y en su caso del total de las obligaciones reconocidas, sobre los créditos definitivos.

- **Resultado presupuestario.**

El estado del resultado presupuestario pretende examinar en qué medida los recursos obtenidos a lo largo del ejercicio económico han sido suficientes para atender las necesidades surgidas a lo largo del mismo. Representa, por tanto, una magnitud de relación global de los gastos y los ingresos en el ejercicio económico de 2021 (del 1 de enero al 31 de diciembre).

El resultado presupuestario pone de manifiesto las siguientes magnitudes:

- **Resultado presupuestario del ejercicio**, calculado como la diferencia entre los derechos reconocidos netos (ingresos presupuestarios, excluidos los derechos derivados de la emisión y creación de pasivos financieros) y las obligaciones reconocidas netas (gastos presupuestarios, excluidos los derivados de la amortización y reembolso de pasivos financieros), imputados al presupuesto del ejercicio, correspondientes a la realización de operaciones no financieras y de activos financieros. En definitiva, la diferencia entre los capítulos I al VIII en los estados de ingresos y gastos, se cuantifica en **179.523,79 euros** (frente a la cantidad de **-1.616.917,64 euros** del año 2020).

En el resultado presupuestario, los derechos reconocidos netos incluyen el total de derechos reconocidos durante el ejercicio minorado por el total de derechos anulados, los cancelados por insolvencias y otras causas, y los cancelados en especie durante el mismo.

La **variación neta de pasivos financieros**, obtenida por diferencia entre los derechos reconocidos netos y las obligaciones reconocidas netas por este tipo de operaciones (capítulo noveno de los estados de ingresos y de gastos). Indica, con valor positivo, un aumento del endeudamiento mientras que con signo negativo presenta una disminución del mismo. Se cuantifica en **-627.482,38 euros** (**377.012,87 euros en 2020**).

- El **saldo presupuestario del ejercicio**, como agregación del resultado presupuestario y la variación neta de pasivos financieros, es de **-447.958,59 euros** (frente a **-1.239.904,77 euros** de 2020), que supone que los ingresos liquidados fueron inferiores a las obligaciones liquidadas en el ejercicio.

ESQUEMA

CONCEPTOS	DERECHOS RECONOCIDOS	OBLIGACIONES RECONOCIDAS
CAPITULO I		116.204.968,14
CAPÍTULO II		16.055.416,24
CAPÍTULO III	27.699.011,08	6.400,98
CAPÍTULO IV	109.278.651,31	2.559.357,35
CAPÍTULO V	340.041,95	0,00
TOTAL OPERACIONES CORRIENTES	137.317.704,34	134.826.142,71
AHORRO	2.491.561,63	
CAPÍTULO VI		32.213.322,36
CAPÍTULO VII		
TOTAL OPERACIONES DE CAPITAL	29.900.284,52	32.213.322,36
CAPACIDAD O NECESIDAD DE FINANCIACIÓN	2.313.037,84	
CAPÍTULO VIII	6.500,00	5.500,00
RESULTADO PRESUPUESTARIO	179.523,79	
CAPÍTULO IX	0.00	627.482,38
VARIACIÓN NETA DE PASIVOS FINANCIEROS	-627.482,38	
SALDO PRESUPUESTARIO DEL EJERCICIO	-447.958,59	

D. MEMORIA.

La Memoria completa, amplía y comenta la información contenida en el Balance, la Cuenta del Resultado Económico-Patrimonial y el Estado de liquidación del presupuesto.

Entre esta información se recoge el Remanente de Tesorería existente a final del ejercicio, que mide el excedente de la Universidad de Extremadura disponible para financiar el gasto presupuestario del ejercicio siguiente. El Remanente de Tesorería es el resultado de la suma y diferencia de tres componentes: los derechos pendientes de cobro al final del ejercicio (37.057.196,63 euros), los fondos líquidos de tesorería (4.084.163,52 euros), menos las obligaciones pendientes de pago al final del ejercicio (9.011.766,05 euros), y que nos permite cuantificarlo en 32.129.594,10 euros. Este remanente, una vez descontados los saldos deudores de dudoso cobro (6.966.276,79 euros) asciende a 25.163.317,31 euros.

Una vez calculado el remanente de tesorería del ejercicio podemos dividirlo en afectado y no afectado o genérico. La primera de estas dos magnitudes es una excepción al principio de desafectación de los ingresos públicos pues vincula unos determinados ingresos, llamados finalistas, a la realización de unos gastos concretos, denominados gastos con financiación afectada. De esta manera, por la unión de unos ingresos a unos determinados gastos, la Universidad puede obtener un remanente afectado al cumplimiento de una serie de obligaciones impuestas por los órganos o entes que financian los mencionados ingresos. Así, por ejemplo, el remanente afectado de ingresos puede incluir derechos liquidados derivados de cursos, contratos del artículo 83 de la LOU, transferencias de capital para atenciones extraordinarias y proyectos de investigación.

Calculado el remanente afectado (41.378.515,14 euros), no hay más que restarlo del total del remanente de tesorería del ejercicio para obtener el remanente no afectado, también denominado genérico, por importe de **-16.215.197,83** euros,⁵ debido a la insuficiente financiación básica de la Universidad.

ESTADO DEL REMANENTE DE TESORERÍA

- Suma de los Derechos reconocidos pendientes de cobro (menos los saldos de dudoso cobro), más Fondos líquidos, menos las Obligaciones pendientes de pago
- Incluye Obligaciones y Derechos pendientes del ejercicio y de los ejercicios anteriores.

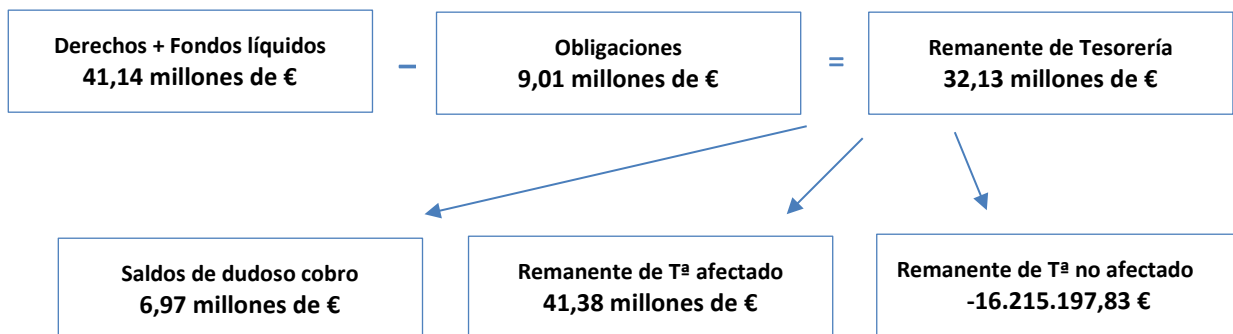

En Badajoz, a 30 de junio de 2022

⁵ El remanente genérico, de resultar positivo, se consideraría una magnitud de libre disposición (en la parte que no se haya previsto que financie el presupuesto inicial del año siguiente), pudiendo ser aplicado en el ejercicio siguiente en cualquier tipo de gasto, sin más limitación que su importe. En este último caso, la mencionada aplicación se producirá a través de la materialización de las correspondientes modificaciones de crédito.

**CUENTAS ANUALES DE LA UNIVERSIDAD DE EXTREMADURA
DEL EJERCICIO 2021**

ÍNDICE

A. BALANCE	22
B. CUENTA DE RESULTADOS.....	24
C. ESTADO DE LIQUIDACIÓN DEL PRESUPUESTO	26
C.1.Liquidación del Presupuesto de Gastos	27
C.1.1. Primera Parte.....	28
C.1.2. Segunda Parte.....	65
C.2. Liquidación del Presupuesto de Ingresos.....	102
C.3.Resultado Presupuestario	113
D. MEMORIA.....	115
D.1. Organización	116
D.1.1. Actividad.....	117
D.1.2. Normativa aplicable	121
D.1.3. Estructura organizativa básica.....	126
D.1.4. Bases de elaboración.....	133
D.1.5. Principios contables y normas de valoración	140
D.1.6. Diferencia entre criterios contables patrimoniales y presupuestarios (Conciliación del resultado presupuestario con el resultado económico-patrimonial.....	160
D.2. Estado Operativo	164

D.3. Información de carácter financiero	172
D.3.1. Estado del Remanente de Tesorería	173
D.3.2. Situación de la Tesorería	175
D.3.3. Cuadro de financiación.....	177
D.4. Información sobre la gestión de los gastos públicos	180
D.4.1. Modificaciones de crédito.....	181
D.4.2. Remanentes de crédito	213
D.4.3. Clasificación Funcional del Gasto	241
D.4.3.1 Primera Parte	242
D.4.3.2 Segunda Parte	244
D.4.4. Ejecución de Proyectos de Inversión.....	246
D.4.5. Contratación Administrativa	248
D.4.5.1. Procedimientos y formas de adjudicación	249
D.4.5.2. Situación de los contratos	251
D.4.5.3. Relación de adjudicatarios con volumen de contratación superior al 5% del total contratado.....	253
D.4.6. Transferencias y subvenciones concedidas	255
D.4.6.1. Transferencias de capital concedidas.....	256
D.4.6.2. Subvenciones de capital concedidas	258
D.4.6.3. Transferencias corrientes concedidas.....	260
D.4.6.4. Subvenciones corrientes concedidas	262
D.4.7. Acreedores por operaciones pendientes de aplicar a Presupuesto	265
D.4.8. Acreedores por periodificación de gastos presupuestarios.....	273

D.4.9. Anticipos de Tesorería.....	275
D.4.9.1. Concedidos durante el ejercicio	276
D.4.9.2. Concedidos en ejercicios anteriores	279
D.4.10. Obligaciones de Presupuestos cerrados	282
D.4.11. Compromisos de gasto con cargo a presupuestos de ejercicios anteriores.....	298
D.4.12. Tramitación anticipada de Gastos Presupuestarios.....	300
D.5. Información sobre la ejecución de los Ingresos Públicos	302
D.5.1. Proceso de gestión de los Ingresos Públicos	303
D.5.1.1. Derechos presupuestarios reconocidos netos	304
D.5.1.1.1. Derechos presupuestarios reconocidos	314
D.5.1.1.2. Anulación de derechos presupuestarios	322
D.5.1.2. Recaudación neta	332
D.5.2. Devoluciones de ingresos.....	342
D.5.3. Derechos a cobrar de presupuestos cerrados	353
D.6. Estado de operaciones no presupuestarias	453
D.6.1. Deudores no presupuestarios	454
D.6.2. Acreedores no presupuestarios	456
D.6.3. Otros conceptos no presupuestarios	458
D.7. Personal.....	460
D.8. Inmovilizado no financiero.....	464
D.8.1. Inmovilizado material	465

A. BALANCE



UNIVERSIDAD DE EXTREMADURA

BALANCE

EJERCICIO 2021

FECHA 31/12/2021

Nº CUENTAS	ACTIVO	EJ. 2.021	EJ. 2.020	Nº CUENTAS	PASIVO	EJ. 2.021	EJ. 2.020
	A) INMOVILIZADO	177.563.408,82	180.020.764,51		A) FONDOS PROPIOS	150.459.760,86	153.492.838,41
	I. Inversiones Destinadas al uso general	0,00	0,00		I. Patrimonio	189.836.452,89	189.836.452,89
200	1. Terrenos y bienes naturales	0,00	0,00	100	1. Patrimonio	0,01	0,01
201	2. Infraestructuras y bienes destinados al uso general	0,00	0,00	101	2. Patrimonio recibido en adscripción	189.836.452,88	189.836.452,88
202	3. Bienes comunales	0,00	0,00	103	3. Patrimonio recibido por cesión	0,00	0,00
208	4. Bienes del patrimonio histórico, artístico y cultural	0,00	0,00	(107)	4. Patrimonio entregado en adscripción	0,00	0,00
	II. Inmovilizaciones inmateriales	215.808,63	236.587,08	(108)	5. Patrimonio entregado por cesión	0,00	0,00
210	1. Gastos de investigación y desarrollo	0,00	0,00	(109)	6. Patrimonio entregado para uso general	0,00	0,00
212	2. Propiedad industrial	0,00	0,00	11	II. Reservas	-11.985,62	0,00
215	3. Aplicaciones informáticas	2.802.519,80	3.273.367,39		III. Resultado de ejercicio anteriores	-36.343.614,48	-24.319.327,92
216	4. Propiedad Intelectual	0,00	0,00	120	1. Resultados positivos de ejercicios anteriores	61.559.663,96	61.559.663,96
217	5. Derechos sobre bienes en régimen de arrendamiento financiera	0,00	0,00	(121)	2. Resultados negativos de ejercicios anteriores	-97.903.278,44	-85.878.991,88
219	6. Otro inmovilizado inmaterial	0,00	0,00	129	IV. Resultados del ejercicio	-3.021.091,93	-12.024.286,56
(291), (2922)	7. Provisiones	0,00	0,00	14	B) PROVISIONES PARA RIESGOS Y GASTOS	8.542.927,53	8.865.459,56
(281)	8. Amortizaciones	-2.586.711,17	-3.036.780,31		C) ACREEDORES A LARGO PLAZO	35.521.418,71	35.314.608,59
	III. Inmovilizaciones materiales	177.320.670,19	179.757.247,43		I. Emisiones de obligaciones y otros valores negociables	0,00	0,00
220, 221	1. Terrenos y construcciones	170.251.753,75	169.891.951,11	150	1. Obligaciones y bonos	0,00	0,00
222, 223	2. Instalaciones técnicas y maquinaria	152.446.468,76	148.701.068,70	155	2. Deudas representadas en otros valores negociables	0,00	0,00
224, 226	3. Utillaje y mobiliario	24.596.477,09	26.091.150,88	156	3. Intereses de obligaciones y otros valores	0,00	0,00
227, 228, 229	4. Otro inmovilizado	33.731.720,99	42.994.782,42	158, 159	4. Deudas en moneda extranjera	0,00	0,00
(292), (2922)	5. Provisiones	0,00	0,00		II. Otras deudas a largo plazo	35.521.418,71	35.314.608,59
(282)	6. Amortizaciones	-203.705.750,40	-207.921.705,68	170, 176	1. Deudas con entidades de crédito	0,00	0,00
23	IV. Inversiones gestionadas	0,00	0,00	171, 173, 177	2. Otras deudas	35.521.418,71	35.314.608,59
	V. Inversiones financieras permanentes	26.930,00	26.930,00	178, 179	3. Deudas en moneda extranjera	0,00	0,00
250, 251, 256	1. Cartera de valores a largo plazo	26.930,00	26.930,00	180, 185	4. Fianzas y depósitos recibidos a largo plazo	0,00	0,00
252, 253, 257	2. Otras inversiones y créditos a largo plazo	0,00	0,00	259	III. Desembolsos pendientes sobre acciones no exigidas	0,00	0,00
260, 265	3. Fianzas y depósitos constituidos a largo plazo	0,00	0,00		D) ACREEDORES A CORTO PLAZO	18.751.889,70	17.744.121,79
(297), (298)	4. Provisiones	0,00	0,00		I. Emisiones de obligaciones y otros valores negociables	0,00	0,00
27	B) GASTOS A DISTRIBUIR EN VARIOS EJERCICIOS	0,00	0,00	500	1. Obligaciones y bonos a corto plazo	0,00	0,00
	C) ACTIVO CIRCULANTE	35.712.587,98	35.396.263,84	505	2. Deudas representadas en otros valores negociables	0,00	0,00
	I. Existencias	0,00	0,00	506	3. Intereses de obligaciones y otros valores	0,00	0,00
	II. Deudores	31.602.639,48	31.272.432,97	508, 509	4. Deudas en moneda extranjera	0,00	0,00
43	1. Deudores presupuestarios	33.288.779,96	41.566.425,50		II. Deudas con entidades de crédito	0,00	0,00
44	2. Deudores no presupuestarios	1.953.924,29	1.567.839,11	520	1. Préstamos y otras deudas	0,00	0,00
45	3. Deudores por administración de recursos por cuenta de otros entes públicos	0,00	0,00	526	2. Deudas por intereses	0,00	0,00
470, 471, 472	4. Administraciones públicas	3.275.234,07	2.396.326,38		III. Acreedores	10.562.504,62	11.095.454,72
550, 555, 558	5. Otros deudores	50.977,95	-19.060,31	40	1. Acreedores presupuestarios	5.694.718,52	5.585.393,38
(490)	6. Provisiones	-6.966.276,79	-14.239.097,71	41	2. Acreedores no presupuestarios	1.153.060,49	1.130.008,32
	III. Inversiones financieras temporales	130.699,44	130.699,44	45	3. Acreedores por administración de recursos por cuenta de otros entes públicos	0,00	0,00
540, 541, 546, (549)	1. Cartera de valores a corto plazo	0,00	0,00	475, 476, 477	4. Administraciones públicas	3.220.984,35	3.054.661,89
542, 543, 544, 545, 547, 548	2. Otras inversiones y créditos a corto plazo	104.914,18	104.914,18	521, 523, 527, 528, 529, 550, 554, 559	5. Otros acreedores	492.741,26	1.325.391,13
565, 566	3. Fianzas y depósitos constituidos a corto plazo	25.785,26	25.785,26	560, 561	6. Fianzas y depósitos recibidos a corto plazo	1.000,00	0,00
(597), (598)	4. Provisiones	0,00	0,00	485, 585	IV. Ajustes por periodificación	8.189.385,08	6.648.667,07
57	IV. Tesorería	3.979.249,06	3.993.131,43		E) PROVISIONES PARA RIESGOS Y GASTOS A CORTO PLAZO	0,00	0,00
480, 580	V. Ajustes por periodificación	0,00	0,00	491	I. Provisión para la devolución de ingresos	0,00	0,00
	Total General (A+B+C)..	213.275.996,80	215.417.028,35		Total General (A+B+C+D+E)...	213.275.996,80	215.417.028,35

B. CUENTA DEL RESULTADO ECONÓMICO-PATRIMONIAL

UNIVERSIDAD DE EXTREMADURA

CUENTA DEL RESULTADO ECONÓMICO-PATRIMONIAL

EJERCICIO 2021 FECHA 31/12/2021

Nº CUENTAS	DEBE	EJ. 2.021	EJ. 2.020	Nº CUENTAS	HABER	EJ. 2.021	EJ. 2.020
	A) GASTOS	168.203.708,97	165.772.452,33		B) INGRESOS	165.182.617,04	153.748.165,77
	1. Gastos de funcionamiento de los servicios y prestaciones sociales	165.468.237,82	163.473.940,17		1. Prestación de servicios	22.838.171,43	24.685.369,44
640, 641	a) Gastos de personal:	115.901.329,04	110.557.882,02	740	a) Tasas por prestación de servicios o realización de actividades	1.064.597,02	1.562.194,13
	a.1) Sueldos, salarios y asimilados	99.861.801,46	95.605.628,34	741	b) Precios públicos por prestación de servicios o realización de actividades	21.435.286,68	22.837.195,96
642, 643, 644	a.2) Cargas sociales	16.039.527,58	14.952.253,68	742	c) Precios públicos por utilización privativa o aprovechamiento especial del dominio público	338.287,73	285.979,35
645	b) Prestaciones sociales	0,00	660.260,84		2. Otros ingresos de gestión ordinaria	552.874,82	831.420,58
68	c) Dotaciones para amortizaciones de inmovilizado	9.963.907,27	9.996.986,84	773	a) Reintegros	32.397,48	300,00
	d) Variación de provisiones de tráfico	-361.593,46	5.405.123,97	78	b) Trabajos realizados por la entidad	0,00	0,00
675, 694, (794)	d.1) Variación de provisiones y pérdidas de créditos incobrables	-361.593,46	5.405.123,97		c) Otros ingresos de gestión	520.477,34	831.120,58
691, (791)	d.2) Variación de provisión para devoluciones de ingresos	0,00	0,00	775, 776, 777	c.1) Ingresos accesorios y otros de gestión corriente	520.477,34	831.120,58
	e) Otros gastos de gestión	39.958.193,99	36.842.676,75	790	c.2) Exceso de provisiones de riesgos y gastos	0,00	0,00
62	e.1) Servicios exteriores	40.039.799,66	36.779.664,75	760	d) Ingresos de participaciones en capital	0,00	0,00
63	e.2) Tributos	-81.605,67	63.012,00	761, 762	e) Ingresos de otros valores negociales y de créditos del activo inmovilizado	0,00	0,00
676	e.3) Otros gastos de gestión corriente	0,00	0,00		f) Otros intereses e ingresos similares	0,00	0,00
	f) Gastos financieros y asimilables	6.400,98	11.009,75	763, 765, 769	f.1) Otros intereses	0,00	0,00
661, 662, 663, 665, 669	f.1) Por deudas	6.400,98	11.009,75	766	f.2) Beneficios en inversiones financieras	0,00	0,00
666, 667	f.2) Pérdidas de inversiones financieras	0,00	0,00	768	g) Diferencias positivas de cambio	0,00	0,00
696, 698, 699, (796), (798), (799), 697, (797)	g) Variación de las provisiones de inversiones financieras	0,00	0,00		3. Transferencias y subvenciones	141.770.280,07	128.231.375,75
668	h) Diferencias negativas de cambio	0,00	0,00	750	a) Transferencias corrientes	109.113.575,69	103.338.237,96
	2. Transferencias y subvenciones	2.559.357,35	2.078.250,08	751	b) Subvenciones corrientes	3.304.347,62	5.264.916,61
650	a) Transferencias corrientes	2.559.357,35	2.078.250,08	755	c) Transferencias de capital	8.435,50	8.228,30
651	b) Subvenciones corrientes	0,00	0,00	756	d) Subvenciones de capital	29.343.921,26	19.619.992,88
655	c) Transferencias de capital	0,00	0,00		4. Ganancias e Ingresos extraordinarios	21.290,72	0,00
656	d) Subvenciones de capital	0,00	0,00	770, 771	a) Beneficios procedentes del inmovilizado	0,00	0,00
	3. Pérdidas y gastos extraordinarios	176.113,80	220.262,08	774	b) Beneficios por operaciones de endeudamiento	0,00	0,00
670, 671	a) Pérdidas procedentes de inmovilizado	23.645,88	3.441,63	778	c) Ingresos extraordinarios	0,00	0,00
674	b) Pérdidas por operaciones de endeudamiento	0,00	0,00	779	d) Ingresos y beneficios de otros ejercicios	21.290,72	0,00
678	c) Gastos extraordinarios	152.450,02	216.820,45				
679	d) Gastos y Pérdidas de otros ejercicios	17,90	0,00				
692, (792)	e) Variación de provisión de inmovilizado no financiero	0,00	0,00				
	AHORRO	0,00	0,00		DESAHORRO	3.021.091,93	12.024.286,56

C. ESTADO DE LIQUIDACIÓN DEL PRESUPUESTO

C.1 Liquidación del Presupuesto de Gastos.

C.1.1 Primera Parte.

UNIVERSIDAD DE EXTREMADURA

ESTADO DE LIQUIDACIÓN DEL PRESUPUESTO

LIQUIDACIÓN DEL PRESUPUESTO DE GASTOS DEL EJERCICIO 2021

1ª PARTE

Clasificación Orgánica:	UNIVERSIDAD DE EXTREMADURA
Clasificación Funcional:	121A DIRECCION Y SERV GENERALES DE LA ADMON GRAL, PERSONAL Y PLAN

Clasificación Económica	Explicación	Créditos Presupuestarios			Gastos Compromet.	Obligac. Reconoc. Netas	Remanentes de Crédito	Pagos	Obligac. Pdtes. de Pago a 31 de Diciembre
		Iniciales	Modificaciones	Definitivos					
10000	RETRIBUCIONES BASICAS	18.953,45	700,00	19.653,45	19.633,42	19.633,42	20,03	19.633,42	0,00
10001	RETRIBUCIONES COMPLEMENTARIAS	57.043,99	0,00	57.043,99	56.595,74	56.595,74	448,25	56.595,74	0,00
11000	RETRIBUCIONES BASICAS	15.597,47	0,00	15.597,47	0,00	0,00	15.597,47	0,00	0,00
11001	RETRIBUCIONES COMPLEMENTARIAS	32.249,75	0,00	32.249,75	0,00	0,00	32.249,75	0,00	0,00
12000	RETRIBUCIONES BASICAS PDI	19.177.950,98	-750.000,00	18.427.950,98	18.388.613,04	18.388.613,04	39.337,94	18.388.613,04	0,00
12001	RETIBUCIONES BASICAS PAS	10.357.955,39	-650.000,00	9.707.955,39	9.662.279,35	9.662.279,35	45.676,04	9.662.279,35	0,00
12002	RETRIBUCIONES BASICAS PROFESORADO PLAZAS VINCULADAS	437.848,36	-420.000,00	17.848,36	3.671,15	3.671,15	14.177,21	3.671,15	0,00
12100	RETRIBUCIONES COMPLEMENTARIAS PDI	28.516.067,08	330.500,00	28.846.567,08	28.846.558,96	28.846.558,96	8,12	28.846.558,96	0,00
12101	RETRIBUCIONES COMPLEMENTARIAS PAS	13.457.376,09	-157.505,68	13.299.870,41	13.283.871,21	13.283.871,21	15.999,20	13.283.871,21	0,00
12102	RETRIBUCIONES COMPLEMENTARIAS PROFESORADO PLAZAS VINCULADAS	528.515,72	114.500,00	643.015,72	642.720,68	642.720,68	295,04	642.720,68	0,00
13000	RETRIBUCIONES BASICAS PERSONAL LABORAL FIJO PDI	6.419.716,31	-38.500,00	6.381.216,31	5.935.721,69	5.935.721,69	445.494,62	5.935.721,69	0,00
13001	RETRIBUCIONES BASICAS PERSONAL LABORAL FIJO PAS	3.264.015,28	0,00	3.264.015,28	3.073.556,52	3.073.556,52	190.458,76	3.073.556,52	0,00
13100	RETRIBUCIONES COMPLEMENTARIAS PERSONAL LABORAL FIJO PDI	6.275.067,58	688.800,00	6.963.867,58	6.963.800,20	6.963.800,20	67,38	6.963.800,20	0,00
13101	RETRIBUCIONES COMPLEMENTARIAS PERSONAL LABORAL FIJO PAS	979.637,53	61.926,92	1.041.564,45	1.041.477,29	1.041.477,29	87,16	1.041.477,29	0,00

UNIVERSIDAD DE EXTREMADURA

ESTADO DE LIQUIDACIÓN DEL PRESUPUESTO

LIQUIDACIÓN DEL PRESUPUESTO DE GASTOS DEL EJERCICIO 2021

1ª PARTE

Clasificación Económica	Explicación	Créditos Presupuestarios			Gastos Compromet.	Obligac. Reconoc. Netas	Remanentes de Crédito	Pagos	Obligac. Pdtes. de Pago a 31 de Diciembre
		Iniciales	Modificaciones	Definitivos					
13200	RETRIBUCIONES BASICAS PERSONAL LABORAL TEMPORAL PDI	4.358.951,52	205.000,00	4.563.951,52	4.563.802,33	4.563.802,33	149,19	4.563.802,33	0,00
13201	RETRIBUCIONES BASICAS PERSONAL LABORAL TEMPORAL PAS	12.124,19	0,00	12.124,19	0,00	0,00	12.124,19	0,00	0,00
13300	RETRIBUCIONES COMPLEMENTARIAS PERSONAL LABORAL TEMPORAL PDI	3.312.816,96	334.600,00	3.647.416,96	3.647.402,46	3.647.402,46	14,50	3.647.402,46	0,00
13301	RETRIBUCIONES COMPLEMENTARIAS PERSONAL LABORAL TEMPORAL PAS	2.972,50	154,70	3.127,20	0,00	0,00	3.127,20	0,00	0,00
14400	RETRIBUCIONES OTRO PERSONAL PDI	0,00	0,00	0,00	0,00	0,00	0,00	0,00	0,00
15000	PRODUCTIVIDAD PDI	3.386.894,76	71.700,00	3.458.594,76	3.458.533,26	3.458.533,26	61,50	3.458.533,26	0,00
15001	PRODUCTIVIDAD PAS	75.000,00	3.466,15	78.466,15	47.292,66	47.292,66	31.173,49	47.292,66	0,00
15002	PRODUCTIVIDAD PROFESORADO PLAZAS VINCULADAS	37.422,00	149.500,00	186.922,00	186.754,26	186.754,26	167,74	186.754,26	0,00
15101	GRATIFICACIONES PAS	30.000,00	1.704,31	31.704,31	20.624,31	20.624,31	11.080,00	20.624,31	0,00
16000	SEGURIDAD SOCIAL	15.601.999,56	104.423,16	15.706.422,72	15.706.358,51	15.706.358,51	64,21	14.377.149,14	1.329.209,37
TOTAL		116.356.176,47	50.969,56	116.407.146,03	115.549.267,04	115.549.267,04	857.878,99	114.220.057,67	1.329.209,37

UNIVERSIDAD DE EXTREMADURA

ESTADO DE LIQUIDACIÓN DEL PRESUPUESTO

LIQUIDACIÓN DEL PRESUPUESTO DE GASTOS DEL EJERCICIO 2021

1ª PARTE

Clasificación Orgánica:	UNIVERSIDAD DE EXTREMADURA
Clasificación Funcional:	136A ACCION DE LA UNIVERSIDAD EN EL EXTERIOR. RELACIONES INTERNACIONALES

Clasificación Económica	Explicación	Créditos Presupuestarios			Gastos Compromet.	Obligac. Reconoc. Netas	Remanentes de Crédito	Pagos	Obligac. Pdtes. de Pago a 31 de Diciembre
		Iniciales	Modificaciones	Definitivos					
20000	ARRENDAMIENTO DE TERRENOS Y BIENES NATURALES	0,00	17.992,28	17.992,28	0,00	0,00	17.992,28	0,00	0,00
20400	ARRENDAMIENTO MATERIAL DE TRANSPORTE	518,00	-518,00	0,00	0,00	0,00	0,00	0,00	0,00
21200	EDIFICIOS Y OTRAS CONSTRUCC	106,00	-106,00	0,00	2.186,60	2.186,60	-2.186,60	2.186,60	0,00
21500	MOBILIARIO Y ENSERES	125,00	-125,00	0,00	305,44	305,44	-305,44	305,44	0,00
21600	EQUIPOS PROCESOS DE INFORMAC	275,00	-275,00	0,00	0,00	0,00	0,00	0,00	0,00
22000	ORDINARIO NO INVENTARIABLE	4.928,00	-4.928,00	0,00	3.105,43	3.105,43	-3.105,43	3.105,43	0,00
22002	MATERIAL INF. NO INVENTARIABLE	1.218,00	-1.218,00	0,00	176,24	176,24	-176,24	176,24	0,00
22109	OTROS SUMINISTROS	760,00	-760,00	0,00	102,29	102,29	-102,29	102,29	0,00
22200	TELEFONICAS	4.404,00	-9.533,21	-5.129,21	0,00	0,00	-5.129,21	0,00	0,00
22201	POSTALES	50,00	-50,00	0,00	0,00	0,00	0,00	0,00	0,00
22300	TRANSPORTES	722,00	-722,00	0,00	0,00	0,00	0,00	0,00	0,00
22601	ATENC. PROTOCOL. Y REPRESENTAT	587,00	-587,00	0,00	1.075,32	1.075,32	-1.075,32	1.075,32	0,00
22602	PUBLICIDAD Y PROPAGANDA	0,00	0,00	0,00	194,33	194,33	-194,33	194,33	0,00
22606	REUNIONES, CONFERENCIAS Y CURSOS	390,00	-390,00	0,00	610,97	610,97	-610,97	610,97	0,00
22609	OTROS GASTOS DIVERSOS	3.656,00	-3.656,00	0,00	4.178,93	4.178,93	-4.178,93	4.178,93	0,00
23000	DIETAS	0,00	-1.067,00	-1.067,00	0,00	0,00	-1.067,00	0,00	0,00
23001	PERSONAL DOCENTE E INVESTIGADOR	2.134,00	-1.067,00	1.067,00	0,00	0,00	1.067,00	0,00	0,00
23100	FUNCIONARIO LOCOMOCION	0,00	-2.563,50	-2.563,50	0,00	0,00	-2.563,50	0,00	0,00

UNIVERSIDAD DE EXTREMADURA

ESTADO DE LIQUIDACIÓN DEL PRESUPUESTO

LIQUIDACIÓN DEL PRESUPUESTO DE GASTOS DEL EJERCICIO 2021

1ª PARTE

Clasificación Económica	Explicación	Créditos Presupuestarios			Gastos Compromet.	Obligac. Reconoc. Netas	Remanentes de Crédito	Pagos	Obligac. Pdtes. de Pago a 31 de Diciembre
		Iniciales	Modificaciones	Definitivos					
23101	PERSONAL DOCENTE E INVESTIGADOR	5.127,00	-2.563,50	2.563,50	498,52	498,52	2.064,98	498,52	0,00
23103	PERSONAL DE ADMINISTRACIÓN Y SERVICIOS FUNCIONARIO	0,00	0,00	0,00	429,00	429,00	-429,00	429,00	0,00
48109	PROGRAMA AGENCIA ESPAÑOLA DE COOPERACION INTERNACIONAL	0,00	21.896,90	21.896,90	0,00	0,00	21.896,90	0,00	0,00
48110	PROGRAMA CON EUROPA SOCRATES ERASMUS TEMPUS MINERVA COMENIUS	962.500,00	1.100.214,53	2.062.714,53	969.267,00	969.267,00	1.093.447,53	969.267,00	0,00
48117	Programa de Becas Internacionalesl Bancaja	0,00	7.026,53	7.026,53	0,00	0,00	7.026,53	0,00	0,00
48121	PROGRAMAS CON EUROPA. ERASMUS. ESTUDIANTES PRACTICAS	115.500,00	342.857,74	458.357,74	132.695,80	132.695,80	325.661,94	132.695,80	0,00
48122	PROGRAMAS CON EUROPA. ERASMUS. MOVILIDAD PDI	48.800,00	360.370,36	409.170,36	56.251,85	56.251,85	352.918,51	56.251,85	0,00
48123	PROGRAMAS CON EUROPA. ERASMUS. MOVILIDAD PAS	4.800,00	54.984,72	59.784,72	20.360,00	20.360,00	39.424,72	20.360,00	0,00
48126	PROGRAMA BECAS FUNDACION CAROLINA	0,00	2.432,11	2.432,11	0,00	0,00	2.432,11	0,00	0,00
48131	BECAS FORMULA SANTANDER	0,00	98,92	98,92	0,00	0,00	98,92	0,00	0,00
48133	Becas Santander Iberoamerica Grado	54.000,00	122.738,22	176.738,22	6.000,00	6.000,00	170.738,22	6.000,00	0,00
48135	Programa Becas Prácticas TEC Monterrey	0,00	186.594,74	186.594,74	0,00	0,00	186.594,74	0,00	0,00
48136	Programa Becas Alianza del Pacífico	0,00	265.060,00	265.060,00	0,00	0,00	265.060,00	0,00	0,00
48155	PROGRAMA INTERNACIONALIZACIÓN Y RETERNO DE TALENTO	175.000,00	-88.270,00	86.730,00	4.755,06	4.755,06	81.974,94	188,28	4.566,78
62000	INVERSIONES NUEVAS	0,00	0,00	0,00	0,00	0,00	0,00	0,00	0,00

UNIVERSIDAD DE EXTREMADURA

ESTADO DE LIQUIDACIÓN DEL PRESUPUESTO

LIQUIDACIÓN DEL PRESUPUESTO DE GASTOS DEL EJERCICIO 2021

1ª PARTE

Clasificación Económica	Explicación	Créditos Presupuestarios			Gastos Compromet.	Obligac. Reconoc. Netas	Remanentes de Crédito	Pagos	Obligac. Pdtes. de Pago a 31 de Diciembre
		Iniciales	Modificaciones	Definitivos					
62005	EQUIPAMIENTO PROCESO DE INFORMACIÓN	0,00	7.007,72	7.007,72	7.007,72	7.007,72	0,00	7.007,72	0,00
63000	INVERSIONES DE REPOSICIÓN	0,00	0,00	0,00	0,00	0,00	0,00	0,00	0,00
64000	INVERSIONES CARACTER INMATERIAL	0,00	545.122,83	545.122,83	64.454,22	64.454,22	480.668,61	28.750,92	35.703,30
64021	PROGRAMAS DE COOPERACIÓN INTERNACIONAL	0,00	42.319,52	42.319,52	16.272,79	16.272,79	26.046,73	16.272,79	0,00
64023	PROGRAMA PROPIO DE COOPERACION AL DESARROLLO	0,00	7,20	7,20	0,00	0,00	7,20	0,00	0,00
64040	PROGRAMA CON EUROPA SOCRATES ERASMUS TEMPUS MINERVA	160.400,00	327.553,15	487.953,15	41.420,15	41.420,15	446.533,00	41.242,05	178,10
64042	CURSOS DE LENGUA, CULTURA Y CIVILIZACION ESPAÑOLA PARA ESTUD	0,00	130.677,07	130.677,07	5.438,71	5.438,71	125.238,36	5.438,71	0,00
64043	CURSOS INTENSIVOS DE LENGUAS EXTRANJERAS PARA ESTUDIANTES ER	0,00	7.456,07	7.456,07	0,00	0,00	7.456,07	0,00	0,00
64044	JUNTA EXTREMADURA OTRAS ACTIVIDADES DE INVESTIGACIÓN	0,00	724,30	724,30	724,30	724,30	0,00	724,30	0,00
64056	CURSOS DE VERANO FINANCIADOS POR EMPRESAS PRIVADAS	0,00	2,38	2,38	0,00	0,00	2,38	0,00	0,00
64087	ERASMUS PROGRAMA INTENSIVO	0,00	12,17	12,17	12,17	12,17	0,00	12,17	0,00
64089	CURSOS DE VERANO FINANCIADO POR LA DIREC GRAL DEPORTES	0,00	18.826,40	18.826,40	1.520,00	1.520,00	17.306,40	1.520,00	0,00
64090	BECARIOS DE INVESTIGACION	0,00	2.526,00	2.526,00	0,00	0,00	2.526,00	0,00	0,00
64097	ERAMUS PLUS INTERNACIONAL	177.130,00	683.776,13	860.906,13	257.123,62	257.123,62	603.782,51	245.760,45	11.363,17
640A8	Erasmus + Capacity Bulding: "TIC Cruz del Sur"	0,00	41.744,64	41.744,64	22.787,80	22.787,80	18.956,84	22.787,80	0,00
640A9	Erasmus + "MILAGE"	0,00	3.887,00	3.887,00	3.887,00	3.887,00	0,00	3.887,00	0,00

UNIVERSIDAD DE EXTREMADURA

ESTADO DE LIQUIDACIÓN DEL PRESUPUESTO

LIQUIDACIÓN DEL PRESUPUESTO DE GASTOS DEL EJERCICIO 2021

1ª PARTE

Clasificación Económica	Explicación	Créditos Presupuestarios			Gastos Compromet.	Obligac. Reconoc. Netas	Remanentes de Crédito	Pagos	Obligac. Pdtes. de Pago a 31 de Diciembre
		Iniciales	Modificaciones	Definitivos					
640B1	JEAN MONNET "EU-HOPE+"	9.000,00	10.680,00	19.680,00	9.660,00	9.660,00	10.020,00	9.660,00	0,00
640B2	Programa MUEU-CAP	0,00	0,00	0,00	0,00	0,00	0,00	0,00	0,00
640B3	Programa MIMIr-Andino	0,00	7.216,54	7.216,54	822,00	822,00	6.394,54	822,00	0,00
640B4	Programa CPMES	0,00	0,00	0,00	0,00	0,00	0,00	0,00	0,00
640B8	Building a Research Infrastructure for School Teachers (BRIST)	0,00	0,00	0,00	0,00	0,00	0,00	0,00	0,00
640B9	Integrating Digital Education in Adult Language Teaching (IDEAL)	0,00	0,00	0,00	0,00	0,00	0,00	0,00	0,00
640C0	Entrepreneurship Educ. Cultural Heritage Creative (Cultrura+)	0,00	0,00	0,00	0,00	0,00	0,00	0,00	0,00
640C1	Aprendizaje alta calidad marco progr Erasmus+ (CAPACIT-ARTE)	0,00	0,00	0,00	0,00	0,00	0,00	0,00	0,00
640C2	Programa Santander Erasmus	19.000,00	5.610,00	24.610,00	5.600,00	5.600,00	19.010,00	5.600,00	0,00
640D3	CLIL for Young European Citizens (CLIL4YEC)	52.230,00	0,00	52.230,00	12.684,00	12.684,00	39.546,00	12.684,00	0,00
640D4	Interdisciplinary collaborative approaches to learning and teaching (INCOLLAB)	37.779,00	0,00	37.779,00	0,00	0,00	37.779,00	0,00	0,00
640D5	Share Your Soils (SYStem)	18.900,00	0,00	18.900,00	7.950,00	7.950,00	10.950,00	0,00	7.950,00
640D6	Professional and Personal Experience through Lifelong Learning and Regular Sport (PROPELLERS)	39.720,00	0,00	39.720,00	3.364,97	3.364,97	36.355,03	3.364,97	0,00
640D7	Training for Agrifood Competences on Blockhain (TRACK)	26.023,00	0,00	26.023,00	0,00	0,00	26.023,00	0,00	0,00
640D8	Empreendedorismo Social Comunitário Universitário Transnacional-Açores (ESCUA)	28.139,00	0,00	28.139,00	1.725,00	1.725,00	26.414,00	575,00	1.150,00

UNIVERSIDAD DE EXTREMADURA

ESTADO DE LIQUIDACIÓN DEL PRESUPUESTO

LIQUIDACIÓN DEL PRESUPUESTO DE GASTOS DEL EJERCICIO 2021

1ª PARTE

Clasificación Económica	Explicación	Créditos Presupuestarios			Gastos Compromet.	Obligac. Reconoc. Netas	Remanentes de Crédito	Pagos	Obligac. Pdtes. de Pago a 31 de Diciembre
		Iniciales	Modificaciones	Definitivos					
640D9	Let's move Europa: School-based promotion of healthy lifestyles to prevent obesity (EUMOVE)	399.379,00	0,00	399.379,00	0,00	0,00	399.379,00	0,00	0,00
640E4	Programa Erasmus+ (LEARNVIL)	203.510,00	0,00	203.510,00	47.657,00	47.657,00	155.853,00	47.657,00	0,00
640E5	Programa Erasmus+ (IDEA)	167.634,00	0,00	167.634,00	56.295,60	56.295,60	111.338,40	56.295,60	0,00
640F0	FROM CURE TO CARE - DIGITAL EDUCATION AND SPIRITUAL ASSISTANCE	0,00	25.365,00	25.365,00	1.918,00	1.918,00	23.447,00	1.918,00	0,00
TOTAL		2.724.444,00	4.224.381,96	6.948.825,96	1.770.517,83	1.770.517,83	5.178.308,13	1.709.606,48	60.911,35



UNIVERSIDAD DE EXTREMADURA

ESTADO DE LIQUIDACIÓN DEL PRESUPUESTO

LIQUIDACIÓN DEL PRESUPUESTO DE GASTOS DEL EJERCICIO 2021

1ª PARTE

Clasificación Orgánica: UNIVERSIDAD DE EXTREMADURA
Clasificación Funcional: 313E ACCION SOCIAL

Clasificación Económica	Explicación	Créditos Presupuestarios			Gastos Compromet.	Obligac. Reconoc. Netas	Remanentes de Crédito	Pagos	Obligac. Pdtes. de Pago a 31 de Diciembre
		Iniciales	Modificaciones	Definitivos					
16100	INDEMNIZACIONES POR JUBILACIÓN VOLUNTARIA	333.763,86	0,00	333.763,86	322.532,03	322.532,03	11.231,83	322.532,03	0,00
16204	ACCION SOCIAL	55.600,00	-10.000,00	45.600,00	43.215,91	43.215,91	2.384,09	43.215,91	0,00
16205	SEGUROS	280.000,00	10.000,00	290.000,00	289.953,16	289.953,16	46,84	275.726,56	14.226,60
48105	AYUDA VICTIMAS DEL TERRORISMO	0,00	0,00	0,00	0,00	0,00	0,00	0,00	0,00
48112	APORTACION A GUARDERIAS UNIVERSITARIAS	58.088,00	0,00	58.088,00	58.088,00	58.088,00	0,00	58.088,00	0,00
48120	OTRAS TRANSFERENCIAS ACCION SOCIAL E INTERCAMBIO VACACIONES	92.800,00	6.496,14	99.296,14	99.242,12	99.242,12	54,02	99.242,12	0,00
48139	AYUDA ACCION SOCIAL PARA MATRICULAS ESTUDIOS UNIVERSITARIOS EN LA UEX	25.000,00	20.293,88	45.293,88	23.960,78	23.960,78	21.333,10	23.960,78	0,00
83000	PRESTAMOS CORTO PLAZO	36.000,00	0,00	36.000,00	5.500,00	5.500,00	30.500,00	5.500,00	0,00
TOTAL		881.251,86	26.790,02	908.041,88	842.492,00	842.492,00	65.549,88	828.265,40	14.226,60

UNIVERSIDAD DE EXTREMADURA

ESTADO DE LIQUIDACIÓN DEL PRESUPUESTO

LIQUIDACIÓN DEL PRESUPUESTO DE GASTOS DEL EJERCICIO 2021

1ª PARTE

Clasificación Orgánica: UNIVERSIDAD DE EXTREMADURA

Clasificación Funcional: 322J TECNOLOGÍAS DE LA INFORMACIÓN Y LAS COMUNICACIONES

Clasificación Económica	Explicación	Créditos Presupuestarios			Gastos Compromet.	Obligac. Reconoc. Netas	Remanentes de Crédito	Pagos	Obligac. Pdtes. de Pago a 31 de Diciembre
		Iniciales	Modificaciones	Definitivos					
20000	ARRENDAMIENTO DE TERRENOS Y BIENES NATURALES	0,00	139.546,63	139.546,63	0,00	0,00	139.546,63	0,00	0,00
20600	ARRENDAMIENTO DE EQUIPOS PARA PROCESOS DE INFORMACION	23.177,00	-23.177,00	0,00	2.415,01	2.415,01	-2.415,01	2.415,01	0,00
21200	EDIFICIOS Y OTRAS CONSTRUCC	2.300,00	-2.300,00	0,00	1.163,14	1.163,14	-1.163,14	1.163,14	0,00
21400	ELEMENTOS DE TRANSPORTE	0,00	0,00	0,00	120,65	120,65	-120,65	120,65	0,00
21600	EQUIPOS PROCESOS DE INFORMAC	61.860,00	-61.860,00	0,00	39.145,28	39.145,28	-39.145,28	27.812,22	11.333,06
22000	ORDINARIO NO INVENTARIABLE	5.907,00	-5.907,00	0,00	495,64	495,64	-495,64	495,64	0,00
22001	PRENSA, REVISTAS, LIBROS Y OTRAS PUBLICACIONES	64,00	-64,00	0,00	0,00	0,00	0,00	0,00	0,00
22002	MATERIAL INF. NO INVENTARIABLE	16.571,00	-16.571,00	0,00	42.957,05	42.957,05	-42.957,05	42.957,05	0,00
22103	COMBUSTIBLES	0,00	0,00	0,00	50,55	50,55	-50,55	50,55	0,00
22109	OTROS SUMINISTROS	421,00	-421,00	0,00	389,67	389,67	-389,67	389,67	0,00
22200	TELEFONICAS	2.282,00	-14.215,04	-11.933,04	0,00	0,00	-11.933,04	0,00	0,00
22500	TRIBUTOS	0,00	0,00	0,00	16,95	16,95	-16,95	16,95	0,00
22601	ATENC. PROTOCOL. Y REPRESENTAT	350,00	-350,00	0,00	527,76	527,76	-527,76	527,76	0,00
22606	REUNIONES, CONFERENCIAS Y CURSOS	62.186,00	-62.186,00	0,00	6.737,60	6.737,60	-6.737,60	6.737,60	0,00
22609	OTROS GASTOS DIVERSOS	75,00	-75,00	0,00	0,00	0,00	0,00	0,00	0,00
22706	ESTUDIOS Y TRABAJOS TECNICOS	14.890,00	-14.890,00	0,00	19.396,30	19.396,30	-19.396,30	19.396,30	0,00
22709	OTROS	0,00	0,00	0,00	4.921,99	4.921,99	-4.921,99	4.921,99	0,00

UNIVERSIDAD DE EXTREMADURA

ESTADO DE LIQUIDACIÓN DEL PRESUPUESTO

LIQUIDACIÓN DEL PRESUPUESTO DE GASTOS DEL EJERCICIO 2021

1ª PARTE

Clasificación Económica	Explicación	Créditos Presupuestarios			Gastos Compromet.	Obligac. Reconoc. Netas	Remanentes de Crédito	Pagos	Obligac. Pdtes. de Pago a 31 de Diciembre
		Iniciales	Modificaciones	Definitivos					
23000	DIETAS	0,00	-1.825,00	-1.825,00	0,00	0,00	-1.825,00	0,00	0,00
23001	PERSONAL DOCENTE E INVESTIGADOR FUNCIONARIO	3.650,00	-1.825,00	1.825,00	297,45	297,45	1.527,55	297,45	0,00
23004	PERSONAL DE ADMINISTRACION Y SERVICIOS LABORAL	0,00	0,00	0,00	99,15	99,15	-99,15	99,15	0,00
23100	LOCOMOCION	0,00	-3.133,50	-3.133,50	0,00	0,00	-3.133,50	0,00	0,00
23101	PERSONAL DOCENTE E INVESTIGADOR FUNCIONARIO	6.267,00	-3.133,50	3.133,50	44,00	44,00	3.089,50	44,00	0,00
23102	PERSONAL DOCENTE E INVESTIGADOR LABORAL CONTRATADO	0,00	0,00	0,00	88,00	88,00	-88,00	88,00	0,00
23103	PERSONAL DE ADMINISTRACIÓN Y SERVICIOS FUNCIONARIO	0,00	0,00	0,00	363,00	363,00	-363,00	363,00	0,00
23104	PERSONAL DE ADMINISTRACION Y SERVICIOS LABORAL	0,00	0,00	0,00	279,40	279,40	-279,40	279,40	0,00
62000	INVERSIONES NUEVAS	0,00	55.000,00	55.000,00	0,00	0,00	55.000,00	0,00	0,00
62002	MAQUINARIA, INSTALAC. Y UTILLAJE	0,00	0,00	0,00	1.059,93	1.059,93	-1.059,93	1.059,93	0,00
62003	ELEMENTOS DE TRANSPORTE	0,00	0,00	0,00	6.205,84	6.205,84	-6.205,84	6.205,84	0,00
62004	MOBILIARIO Y ENSERES	0,00	0,00	0,00	1.959,76	1.959,76	-1.959,76	1.959,76	0,00
62005	EQUIPAMIENTO PROCESO DE INFORMACIÓN	0,00	10.430,00	10.430,00	55.830,16	55.830,16	-45.400,16	41.955,53	13.874,63
62100	INVERSIONES	0,00	3,16	3,16	0,00	0,00	3,16	0,00	0,00
64000	INVERSIONES CARACTER INMATERIAL	0,00	50.200,53	50.200,53	34.500,00	34.500,00	15.700,53	27.452,13	7.047,87
64001	CURSOS Y SEMINARIOS	0,00	61.900,20	61.900,20	14.361,10	14.361,10	47.539,10	132,04	14.229,06
64014	OTROS PROYECTOS FINANCIACION EMPRESAS PRIVADAS	0,00	118,16	118,16	0,00	0,00	118,16	0,00	0,00
64090	BECARIOS DE INVESTIGACION	0,00	2.299,58	2.299,58	0,00	0,00	2.299,58	0,00	0,00

UNIVERSIDAD DE EXTREMADURA

ESTADO DE LIQUIDACIÓN DEL PRESUPUESTO

LIQUIDACIÓN DEL PRESUPUESTO DE GASTOS DEL EJERCICIO 2021

1ª PARTE

Clasificación Económica	Explicación	Créditos Presupuestarios			Gastos Compromet.	Obligac. Reconoc. Netas	Remanentes de Crédito	Pagos	Obligac. Pdtes. de Pago a 31 de Diciembre
		Iniciales	Modificaciones	Definitivos					
64094	Proyecto Portal de Datos Abiertos de la UEx	0,00	8.313,66	8.313,66	8.313,04	8.313,04	0,62	0,00	8.313,04
64095	Proyecto Administración Electrónica	50.000,00	3,04	50.003,04	0,00	0,00	50.003,04	0,00	0,00
640F5	Modernización y digitalización del sistema universitario español	0,00	1.161.651,10	1.161.651,10	0,00	0,00	1.161.651,10	0,00	0,00
TOTAL		250.000,00	1.277.533,02	1.527.533,02	241.738,42	241.738,42	1.285.794,60	186.940,76	54.797,66

UNIVERSIDAD DE EXTREMADURA

ESTADO DE LIQUIDACIÓN DEL PRESUPUESTO

LIQUIDACIÓN DEL PRESUPUESTO DE GASTOS DEL EJERCICIO 2021

1ª PARTE

Clasificación Orgánica: UNIVERSIDAD DE EXTREMADURA

Clasificación Funcional: 322L FORMACIÓN Y CALIDAD

Clasificación Económica	Explicación	Créditos Presupuestarios			Gastos Compromet.	Obligac. Reconoc. Netas	Remanentes de Crédito	Pagos	Obligac. Pdtes. de Pago a 31 de Diciembre
		Iniciales	Modificaciones	Definitivos					
20000	ARRENDAMIENTO DE TERRENOS Y BIENES NATURALES	0,00	292.386,76	292.386,76	0,00	0,00	292.386,76	0,00	0,00
21200	EDIFICIOS Y OTRAS CONSTRUCC	4.320,00	-4.320,00	0,00	2.403,24	2.403,24	-2.403,24	2.403,24	0,00
21500	MOBILIARIO Y ENSERES	5.245,00	-5.245,00	0,00	0,00	0,00	0,00	0,00	0,00
21600	EQUIPOS PROCESOS DE INFORMAC	6.995,00	-6.995,00	0,00	308,87	308,87	-308,87	308,87	0,00
22000	ORDINARIO NO INVENTARIABLE	25.109,00	-25.109,00	0,00	5.466,33	5.466,33	-5.466,33	5.466,33	0,00
22001	PRENSA, REVISTAS, LIBROS Y OTRAS PUBLICACIONES	1.404,00	-1.404,00	0,00	11.363,22	11.363,22	-11.363,22	11.363,22	0,00
22002	MATERIAL INF. NO INVENTARIABLE	17.817,00	-17.817,00	0,00	12.406,84	12.406,84	-12.406,84	12.406,84	0,00
22109	OTROS SUMINISTROS	47.538,00	-47.538,00	0,00	225,81	225,81	-225,81	225,81	0,00
22200	TELEFONICAS	3.743,00	-6.320,14	-2.577,14	0,00	0,00	-2.577,14	0,00	0,00
22201	POSTALES	1.194,00	-1.188,10	5,90	287,93	287,93	-282,03	287,93	0,00
22601	ATENC. PROTOCOL. Y REPRESENTAT	997,00	-997,00	0,00	143,00	143,00	-143,00	143,00	0,00
22602	PUBLICIDAD Y PROPAGANDA	2.322,00	-2.322,00	0,00	0,00	0,00	0,00	0,00	0,00
22606	REUNIONES, CONFERENCIAS Y CURSOS	179.027,00	-175.689,04	3.337,96	207.563,51	207.563,51	-204.225,55	207.563,51	0,00
22706	ESTUDIOS Y TRABAJOS TECNICOS	0,00	0,00	0,00	344,74	344,74	-344,74	344,74	0,00
22709	OTROS	0,00	0,00	0,00	484,00	484,00	-484,00	484,00	0,00
23000	DIETAS	0,00	-927,50	-927,50	0,00	0,00	-927,50	0,00	0,00
23001	PERSONAL DOCENTE E INVESTIGADOR FUNCIONARIO	0,00	0,00	0,00	361,57	361,57	-361,57	361,57	0,00

UNIVERSIDAD DE EXTREMADURA

ESTADO DE LIQUIDACIÓN DEL PRESUPUESTO

LIQUIDACIÓN DEL PRESUPUESTO DE GASTOS DEL EJERCICIO 2021

1ª PARTE

Clasificación Económica	Explicación	Créditos Presupuestarios			Gastos Compromet.	Obligac. Reconoc. Netas	Remanentes de Crédito	Pagos	Obligac. Pdtes. de Pago a 31 de Diciembre
		Iniciales	Modificaciones	Definitivos					
23002	PERSONAL DOCENTE E INVESTIGADOR LABORAL CONTRATADO	1.855,00	-927,50	927,50	136,42	136,42	791,08	136,42	0,00
23003	PERSONAL DE ADMINISTRACIÓN Y SERVICIOS FUNCIONARIO	0,00	0,00	0,00	99,15	99,15	-99,15	99,15	0,00
23004	PERSONAL DE ADMINISTRACION Y SERVICIOS LABORAL	0,00	0,00	0,00	39,66	39,66	-39,66	39,66	0,00
23005	OTRO PERSONAL	0,00	0,00	0,00	228,53	228,53	-228,53	228,53	0,00
23100	LOCOMOCION	0,00	-2.102,00	-2.102,00	0,00	0,00	-2.102,00	0,00	0,00
23101	PERSONAL DOCENTE E INVESTIGADOR FUNCIONARIO	0,00	0,00	0,00	1.333,19	1.333,19	-1.333,19	1.333,19	0,00
23102	PERSONAL DOCENTE E INVESTIGADOR LABORAL CONTRATADO	4.204,00	-2.102,00	2.102,00	286,44	286,44	1.815,56	286,44	0,00
23103	PERSONAL DE ADMINISTRACIÓN Y SERVICIOS FUNCIONARIO	0,00	0,00	0,00	223,55	223,55	-223,55	223,55	0,00
23105	OTRO PERSONAL	0,00	0,00	0,00	172,04	172,04	-172,04	172,04	0,00
48100	PREMIOS, BECAS Y AYUDAS DE ESTUDIO E INVESTIGACIÓN	0,00	10.000,00	10.000,00	10.000,00	10.000,00	0,00	10.000,00	0,00
62000	INVERSIONES NUEVAS	0,00	9.000,00	9.000,00	0,00	0,00	9.000,00	0,00	0,00
62004	MOBILIARIO Y ENSERES	0,00	0,00	0,00	8.388,00	8.388,00	-8.388,00	8.388,00	0,00
62005	EQUIPAMIENTO PROCESO DE INFORMACIÓN	0,00	500,00	500,00	845,00	845,00	-345,00	845,00	0,00
63000	INVERSIONES DE REPOSICIÓN	0,00	0,00	0,00	0,00	0,00	0,00	0,00	0,00
64000	INVERSIONES CARACTER INMATERIAL	60.000,00	363.149,58	423.149,58	180.017,15	180.017,15	243.132,43	170.692,75	9.324,40
64001	CURSOS Y SEMINARIOS	660.000,00	516.849,68	1.176.849,68	550.098,35	550.098,35	626.751,33	544.446,75	5.651,60
64015	INNOVACION EDUCATIVA Y CALIDAD DOCENTE	0,00	2.572,98	2.572,98	0,00	0,00	2.572,98	0,00	0,00
64024	PROGRAMA DE DIFUSIÓN Y ORIENTACIÓN DO	0,00	82.299,77	82.299,77	79.989,89	79.989,89	2.309,88	74.206,09	5.783,80

UNIVERSIDAD DE EXTREMADURA

ESTADO DE LIQUIDACIÓN DEL PRESUPUESTO

LIQUIDACIÓN DEL PRESUPUESTO DE GASTOS DEL EJERCICIO 2021

1ª PARTE

Clasificación Económica	Explicación	Créditos Presupuestarios			Gastos Compromet.	Obligac. Reconoc. Netas	Remanentes de Crédito	Pagos	Obligac. Pdtes. de Pago a 31 de Diciembre
		Iniciales	Modificaciones	Definitivos					
64025	PLAN ESTRATEGICO DE ADAPTACION UEX AL EEES	0,00	442,42	442,42	0,00	0,00	442,42	0,00	0,00
64055	ACCIONES PARA LA ADPTACION UEX AL EEES	0,00	21,08	21,08	0,00	0,00	21,08	0,00	0,00
64073	ACCIONES PARA PREPARACION PROPUESTA NUEVOS PLANES ESTUDIOS	0,00	2.587,49	2.587,49	0,00	0,00	2.587,49	0,00	0,00
64074	CURSOS Y SEMINARIOS. GESTION EN COLABORACION	165.000,00	370.617,82	535.617,82	354.784,07	354.784,07	180.833,75	316.348,97	38.435,10
64080	ACCIONES OFICINA DE RELACIONES CON EMPRESAS Y EMPLEO	354.750,00	0,00	354.750,00	354.172,50	354.172,50	577,50	0,00	354.172,50
64084	ACCIONES PARA ADAPT UEX AL EEES FINANCIADAS MINIST EDUCACION	0,00	8,82	8,82	0,00	0,00	8,82	0,00	0,00
64085	INNOVACION CALIDAD EVALUACION Y OTRAS ACCIONES PARA ADAPT UE	0,00	11,81	11,81	0,00	0,00	11,81	0,00	0,00
64088	INNOVACION, CALIDAD, EVALUACION, INSERCIÓN LABORAL Y OTRAS A	20.000,00	152,77	20.152,77	19.965,58	19.965,58	187,19	19.965,58	0,00
64091	CURSOS Y SEMINARIOS CUOTA PARTICIPACION GASTOS GENERALES	0,00	3.969,18	3.969,18	0,00	0,00	3.969,18	0,00	0,00
64096	Programa de Implantación y Acreditación de Títulos Oficiales	80.000,00	-23.522,60	56.477,40	31.593,04	31.593,04	24.884,36	31.593,04	0,00
640B0	CURSOS COFPE	0,00	116.605,78	116.605,78	116.089,88	116.089,88	515,90	116.089,88	0,00
TOTAL		1.641.520,00	1.446.650,06	3.088.170,06	1.949.821,50	1.949.821,50	1.138.348,56	1.536.454,10	413.367,40

UNIVERSIDAD DE EXTREMADURA

ESTADO DE LIQUIDACIÓN DEL PRESUPUESTO

LIQUIDACIÓN DEL PRESUPUESTO DE GASTOS DEL EJERCICIO 2021

1ª PARTE

Clasificación Orgánica:	UNIVERSIDAD DE EXTREMADURA
Clasificación Funcional:	422D ENSEÑANZAS UNIVERSITARIAS

Clasificación Económica	Explicación	Créditos Presupuestarios			Gastos Compromet.	Obligac. Reconoc. Netas	Remanentes de Crédito	Pagos	Obligac. Pdtes. de Pago a 31 de Diciembre
		Iniciales	Modificaciones	Definitivos					
20000	ARRENDAMIENTO DE TERRENOS Y BIENES NATURALES	0,00	13.958.704,38	13.958.704,38	455,66	455,66	13.958.248,72	455,66	0,00
20002	RESERVA DE RECTORADO	0,00	45.046,48	45.046,48	0,00	0,00	45.046,48	0,00	0,00
20008	VENTA FOTOCOPIAS Y OTROS PRODUCTOS	0,00	9.607,44	9.607,44	0,00	0,00	9.607,44	0,00	0,00
20010	ALQUILER DE INMUEBLES	0,00	11.020,92	11.020,92	0,00	0,00	11.020,92	0,00	0,00
20011	OTRAS ACTIVIDADES	0,00	1.598,25	1.598,25	0,00	0,00	1.598,25	0,00	0,00
20014	ACCIONES VARIAS	0,00	0,00	0,00	0,00	0,00	0,00	0,00	0,00
20018	CARGOS INTERNOS	0,00	0,00	0,00	0,00	0,00	0,00	0,00	0,00
20020	INGRESOS COMPENSACION GASTOS DE CENTROS	0,00	0,00	0,00	0,00	0,00	0,00	0,00	0,00
20021	TASAS CURSOS DE NIVELACIÓN	0,00	4.000,00	4.000,00	0,00	0,00	4.000,00	0,00	0,00
20024	RESERVA AJUSTE PRORRATA DE I.V.A.	0,00	100.000,00	100.000,00	0,00	0,00	100.000,00	0,00	0,00
20085	CARGOS INTERNOS SERVICIO DE PROTECCIÓN RADIOLOGICA	0,00	450,00	450,00	0,00	0,00	450,00	0,00	0,00
20089	CARGOS INTERNOS SERVICIOS DE INNOVACION EN PRODUCTOS	0,00	17.291,18	17.291,18	0,00	0,00	17.291,18	0,00	0,00
20094	Cargos internos Servicio de Análisis Elemental y Molecular	0,00	0,00	0,00	0,00	0,00	0,00	0,00	0,00
20095	Cargos internos Servicio de Análisis y Caracterización de Sólidos y Superficies	0,00	3.310,31	3.310,31	0,00	0,00	3.310,31	0,00	0,00
20096	Cargos internos Servicio de Técnicas Aplicadas a la Biociencia	0,00	0,00	0,00	0,00	0,00	0,00	0,00	0,00

UNIVERSIDAD DE EXTREMADURA

ESTADO DE LIQUIDACIÓN DEL PRESUPUESTO

LIQUIDACIÓN DEL PRESUPUESTO DE GASTOS DEL EJERCICIO 2021

1ª PARTE

Clasificación Económica	Explicación	Créditos Presupuestarios			Gastos Compromet.	Obligac. Reconoc. Netas	Remanentes de Crédito	Pagos	Obligac. Pdtes. de Pago a 31 de Diciembre
		Iniciales	Modificaciones	Definitivos					
20200	ARRENDAMIENTO DE EDIFICIOS Y OTRAS CONSTRUCCIONES	5.912,00	-5.912,00	0,00	564,67	564,67	-564,67	564,67	0,00
20300	ARRENDAMIENTO MAQUINARIA, INSTALACIONES Y UTILLAJE	0,00	0,00	0,00	583,31	583,31	-583,31	512,73	70,58
20400	ARRENDAMIENTO MATERIAL DE TRANSPORTE	58.984,00	-58.549,25	434,75	34.906,06	34.906,06	-34.471,31	30.249,27	4.656,79
20500	ARRENDAMIENTO MOBILIARIO Y ENSERES	14.290,00	-13.878,26	411,74	16.850,72	16.850,72	-16.438,98	16.649,84	200,88
20600	ARRENDAMIENTO DE EQUIPOS PARA PROCESOS DE INFORMACION	76.756,00	8.142,87	84.898,87	176.218,40	176.218,40	-91.319,53	176.218,40	0,00
20900	OTRO INMOVILIZADO	3.543,00	-3.543,00	0,00	745,71	745,71	-745,71	745,71	0,00
21000	INFRAEST. Y BIENES NATURALES	337.711,00	-337.711,00	0,00	6.051,76	6.051,76	-6.051,76	6.051,76	0,00
21200	EDIFICIOS Y OTRAS CONSTRUCC	653.472,00	-659.297,58	-5.825,58	348.672,56	348.672,56	-354.498,14	317.154,13	31.518,43
21300	MAQUIN., INSTALAC. Y UTILLAJE	6.748,00	-8.177,38	-1.429,38	159.395,05	159.395,05	-160.824,43	102.037,18	57.357,87
21400	ELEMENTOS DE TRANSPORTE	8.756,00	-8.756,00	0,00	3.962,13	3.962,13	-3.962,13	3.950,46	11,67
21500	MOBILIARIO Y ENSERES	95.909,00	-95.730,60	178,40	39.006,74	39.006,74	-38.828,34	34.848,26	4.158,48
21600	EQUIPOS PROCESOS DE INFORMAC	648.118,00	-648.118,00	0,00	845.314,84	845.314,84	-845.314,84	650.563,34	194.751,50
21900	OTRO INMOVILIZADO MATERIAL	6.733,00	-6.733,00	0,00	6.409,64	6.409,64	-6.409,64	6.409,64	0,00
22000	ORDINARIO NO INVENTARIABLE	473.790,00	-480.516,77	-6.726,77	282.594,20	282.594,20	-289.320,97	261.767,18	20.827,02
22001	PRENSA, REVISTAS, LIBROS Y OTRAS PUBLICACIONES	18.854,00	-18.854,00	0,00	56.648,64	56.648,64	-56.648,64	21.269,77	35.378,87
22002	MATERIAL INF. NO INVENTARIABLE	291.136,00	-290.862,68	273,32	387.469,42	387.469,42	-387.196,10	355.993,46	31.475,96
22100	ENERGIA ELECTRICA	2.150.537,00	-2.055.862,29	94.674,71	2.200.234,03	2.200.234,03	-2.105.559,32	1.863.607,41	336.626,62



UNIVERSIDAD DE EXTREMADURA
ESTADO DE LIQUIDACIÓN DEL PRESUPUESTO
LIQUIDACIÓN DEL PRESUPUESTO DE GASTOS DEL EJERCICIO 2021

1ª PARTE

Clasificación Económica	Explicación	Créditos Presupuestarios			Gastos Compromet.	Obligac. Reconoc. Netas	Remanentes de Crédito	Pagos	Obligac. Pdtes. de Pago a 31 de Diciembre
		Iniciales	Modificaciones	Definitivos					
22101	AGUA	454.304,00	-454.304,00	0,00	353.522,94	353.522,94	-353.522,94	305.676,01	47.846,93
22102	GAS	451.910,00	-451.910,00	0,00	279.911,76	279.911,76	-279.911,76	279.636,12	275,64
22103	COMBUSTIBLES	240.421,00	-240.421,00	0,00	48.824,97	48.824,97	-48.824,97	44.814,49	4.010,48
22104	VESTUARIO	3.070,00	-3.070,00	0,00	383,10	383,10	-383,10	383,10	0,00
22105	PRODUCTOS ALIMENTICIOS	6.158,00	-5.954,38	203,62	8.475,04	8.475,04	-8.271,42	8.475,04	0,00
22106	PRODUCTOS FARMACEUTICOS	858,00	-858,00	0,00	6.954,62	6.954,62	-6.954,62	6.954,62	0,00
22107	MATERIAL E INSTRUMENTAL DE LABORATORIO Y EXPERIMENTACION	0,00	-11,37	-11,37	105.116,79	105.116,79	-105.128,16	93.992,69	11.124,10
22108	MATERIAL DEPORTIVO Y CULTURAL	0,00	0,00	0,00	2.537,23	2.537,23	-2.537,23	758,95	1.778,28
22109	OTROS SUMINISTROS	443.561,00	-443.302,34	258,66	220.966,12	220.966,12	-220.707,46	206.539,79	14.426,33
22200	TELEFONICAS	403.096,00	61.015,65	464.111,65	793.554,94	793.551,90	-329.440,25	793.551,90	0,00
22201	POSTALES	99.598,00	-101.243,05	-1.645,05	37.943,03	37.943,03	-39.588,08	37.010,30	932,73
22202	TELEGRAFICAS	50,00	-50,00	0,00	500,54	500,54	-500,54	500,54	0,00
22203	TELEX Y TELEFAX	198,00	-198,00	0,00	0,00	0,00	0,00	0,00	0,00
22209	OTRAS	3,00	-3,00	0,00	0,00	0,00	0,00	0,00	0,00
22300	TRANSPORTES	58.143,00	-58.143,00	0,00	40.276,00	40.276,00	-40.276,00	38.609,81	1.666,19
22400	PRIMAS DE SEGUROS	12.721,00	-12.721,00	0,00	7.645,90	7.645,90	-7.645,90	7.645,90	0,00
22500	TRIBUTOS	4.434,00	-4.434,00	0,00	1.587,85	1.587,85	-1.587,85	1.587,85	0,00
22501	TRIBUTOS AUTONOMICOS	0,00	0,00	0,00	214,78	214,78	-214,78	214,78	0,00
22502	TRIBUTOS LOCALES	0,00	0,00	0,00	1.112,29	1.112,29	-1.112,29	1.112,29	0,00
22600	CANONES	0,00	0,00	0,00	51.591,27	51.591,27	-51.591,27	51.591,27	0,00
22601	ATENC. PROTOCOL. Y REPRESENTAT	110.655,00	-110.655,00	0,00	38.176,02	38.176,02	-38.176,02	35.668,74	2.507,28
22602	PUBLICIDAD Y PROPAGANDA	42.135,00	-23.928,63	18.206,37	75.663,51	75.663,51	-57.457,14	39.370,77	36.292,74
22603	JURIDICOS, CONTENCIOSOS	64.868,00	-64.868,00	0,00	27.972,02	27.972,02	-27.972,02	27.972,02	0,00

UNIVERSIDAD DE EXTREMADURA

ESTADO DE LIQUIDACIÓN DEL PRESUPUESTO

LIQUIDACIÓN DEL PRESUPUESTO DE GASTOS DEL EJERCICIO 2021

1ª PARTE

Clasificación Económica	Explicación	Créditos Presupuestarios			Gastos Compromet.	Obligac. Reconoc. Netas	Remanentes de Crédito	Pagos	Obligac. Pdtes. de Pago a 31 de Diciembre
		Iniciales	Modificaciones	Definitivos					
22606	REUNIONES, CONFERENCIAS Y CURSOS	222.673,00	-219.592,20	3.080,80	150.790,44	150.790,44	-147.709,64	150.574,78	215,66
22607	OPOSIC. Y PRUEBAS SELECTIVAS	0,00	0,00	0,00	590,01	590,01	-590,01	590,01	0,00
22609	OTROS GASTOS DIVERSOS	38.203,00	-38.203,00	0,00	40.781,86	40.781,86	-40.781,86	40.300,35	481,51
22700	LIMPIEZA Y ASEO	5.004.402,00	-4.904.379,50	100.022,50	5.007.907,60	5.007.907,60	-4.907.885,10	3.847.017,01	1.160.890,59
22701	SEGURIDAD	1.848.374,67	-1.848.374,67	0,00	1.684.057,16	1.684.057,16	-1.684.057,16	1.264.594,02	419.463,14
22702	VALORACIONES Y PERITAJES	0,00	0,00	0,00	658,78	658,78	-658,78	658,78	0,00
22703	POSTALES	16.170,00	-16.170,00	0,00	5.556,64	5.556,64	-5.556,64	5.358,74	197,90
22704	CUSTODIA,DEPOSITO Y ALMACENAJE	17.456,00	-17.456,00	0,00	0,00	0,00	0,00	0,00	0,00
22705	PROCESOS ELECTORALES	41.972,00	-41.972,00	0,00	5.090,00	5.090,00	-5.090,00	5.090,00	0,00
22706	ESTUDIOS Y TRABAJOS TECNICOS	501.585,00	-501.585,00	0,00	199.996,76	199.996,76	-199.996,76	173.228,51	26.768,25
22709	OTROS	71.780,00	-71.780,00	0,00	33.970,42	33.970,42	-33.970,42	28.279,62	5.690,80
23000	DIETAS	0,00	-72.518,00	-72.518,00	0,00	0,00	-72.518,00	0,00	0,00
23001	PERSONAL DOCENTE E INVESTIGADOR FUNCIONARIO	145.036,00	-72.518,00	72.518,00	17.137,55	17.137,55	55.380,45	16.903,24	234,31
23002	PERSONAL DOCENTE E INVESTIGADOR LABORAL CONTRATADO	0,00	0,00	0,00	2.522,05	2.522,05	-2.522,05	2.522,05	0,00
23003	PERSONAL DE ADMINISTRACIÓN Y SERVICIOS FUNCIONARIO	0,00	29,74	29,74	8.434,66	8.434,66	-8.404,92	8.434,66	0,00
23004	PERSONAL DE ADMINISTRACION Y SERVICIOS LABORAL	0,00	0,00	0,00	327,19	327,19	-327,19	327,19	0,00
23005	OTRO PERSONAL	0,00	0,00	0,00	45.426,78	45.426,78	-45.426,78	45.426,78	0,00
23100	LOCOMOCION	0,00	-171.115,50	-171.115,50	0,00	0,00	-171.115,50	0,00	0,00
23101	PERSONAL DOCENTE E INVESTIGADOR FUNCIONARIO	342.231,00	-171.115,50	171.115,50	32.126,11	32.126,11	138.989,39	31.954,95	171,16

UNIVERSIDAD DE EXTREMADURA

ESTADO DE LIQUIDACIÓN DEL PRESUPUESTO

LIQUIDACIÓN DEL PRESUPUESTO DE GASTOS DEL EJERCICIO 2021

1ª PARTE

Clasificación Económica	Explicación	Créditos Presupuestarios			Gastos Compromet.	Obligac. Reconoc. Netas	Remanentes de Crédito	Pagos	Obligac. Pdes. de Pago a 31 de Diciembre
		Iniciales	Modificaciones	Definitivos					
23102	PERSONAL DOCENTE E INVESTIGADOR LABORAL CONTRATADO	0,00	0,00	0,00	7.028,33	7.028,33	-7.028,33	7.028,33	0,00
23103	PERSONAL DE ADMINISTRACIÓN Y SERVICIOS FUNCIONARIO	0,00	256,00	256,00	21.387,74	21.387,74	-21.131,74	21.345,74	42,00
23104	PERSONAL DE ADMINISTRACION Y SERVICIOS LABORAL	0,00	0,00	0,00	1.805,55	1.805,55	-1.805,55	1.735,15	70,40
23105	OTRO PERSONAL	0,00	0,00	0,00	59.469,39	59.469,39	-59.469,39	59.469,39	0,00
23300	OTRAS INDEMNIZACIONES	0,00	-142.157,00	-142.157,00	0,00	0,00	-142.157,00	0,00	0,00
23301	PERSONAL DOCENTE E INVESTIGADOR FUNCIONARIO	284.314,00	-141.912,00	142.402,00	186.790,59	186.790,59	-44.388,59	186.202,27	588,32
23302	PERSONAL DOCENTE E INVESTIGADOR LABORAL CONTRATADO	0,00	0,00	0,00	26.683,00	26.683,00	-26.683,00	26.683,00	0,00
23303	PERSONAL DE ADMINISTRACIÓN Y SERVICIOS FUNCIONARIO	0,00	667,50	667,50	72.530,90	72.530,90	-71.863,40	72.476,90	54,00
23304	PERSONAL DE ADMINISTRACION Y SERVICIOS LABORAL	0,00	0,00	0,00	4.900,00	4.900,00	-4.900,00	4.900,00	0,00
23305	OTRO PERSONAL	0,00	0,00	0,00	159.120,35	159.120,35	-159.120,35	159.066,35	54,00
35900	INTERESES REINTEGROS ANTICIPOS	0,00	0,00	0,00	0,00	0,00	0,00	0,00	0,00
48100	INFRAESTRUCTURA CIENTÍFICA (FINANCIADOS) PREMIOS, BECAS Y AYUDAS DE ESTUDIO E INVESTIGACIÓN	0,00	81.665,62	81.665,62	80.813,62	80.813,62	852,00	80.813,62	0,00
62000	INVERSIONES NUEVAS	0,00	1.044.925,83	1.044.925,83	0,00	0,00	1.044.925,83	0,00	0,00
62002	MAQUINARIA, INSTALAC. Y UTILLAJE	0,00	123.191,38	123.191,38	414.596,13	414.596,13	-291.404,75	268.348,50	146.247,63
62003	ELEMENTOS DE TRANSPORTE	0,00	0,00	0,00	619,08	619,08	-619,08	619,08	0,00
62004	MOBILIARIO Y ENSERES	0,00	22.955,98	22.955,98	201.675,95	201.675,95	-178.719,97	190.083,04	11.592,91

UNIVERSIDAD DE EXTREMADURA

ESTADO DE LIQUIDACIÓN DEL PRESUPUESTO

LIQUIDACIÓN DEL PRESUPUESTO DE GASTOS DEL EJERCICIO 2021

1ª PARTE

Clasificación Económica	Explicación	Créditos Presupuestarios			Gastos Compromet.	Obligac. Reconoc. Netas	Remanentes de Crédito	Pagos	Obligac. Pdes. de Pago a 31 de Diciembre
		Iniciales	Modificaciones	Definitivos					
62005	EQUIPAMIENTO PROCESO DE INFORMACIÓN	0,00	1.342,81	1.342,81	462.774,30	462.774,30	-461.431,49	397.138,71	65.635,59
62006	FONDO DE BIBLIOTECA	0,00	0,00	0,00	43.287,86	43.287,86	-43.287,86	42.396,75	891,11
62007	ADQUISICIÓN MATERIAL CIENTÍFICO	0,00	52.140,40	52.140,40	85.396,85	85.396,85	-33.256,45	81.402,91	3.993,94
62008	APLICACIONES INFORMATICAS	0,00	0,00	0,00	18.600,21	18.600,21	-18.600,21	18.600,21	0,00
63000	INVERSIONES DE REPOSICIÓN	0,00	0,00	0,00	0,00	0,00	0,00	0,00	0,00
64000	INVERSIONES CARACTER INMATERIAL	0,00	12.805,40	12.805,40	3.604,94	3.604,94	9.200,46	3.604,94	0,00
TOTAL		15.781.628,67	460.743,19	16.242.371,86	15.755.473,06	15.755.470,02	486.901,84	13.074.291,43	2.681.178,59

UNIVERSIDAD DE EXTREMADURA

ESTADO DE LIQUIDACIÓN DEL PRESUPUESTO

LIQUIDACIÓN DEL PRESUPUESTO DE GASTOS DEL EJERCICIO 2021

1ª PARTE

Clasificación Orgánica:	UNIVERSIDAD DE EXTREMADURA
Clasificación Funcional:	423B SERVICIOS COMPLEMENTARIOS Y AYUDA A LA ENSEÑANZA

Clasificación Económica	Explicación	Créditos Presupuestarios			Gastos Compromet.	Obligac. Reconoc. Netas	Remanentes de Crédito	Pagos	Obligac. Pdtes. de Pago a 31 de Diciembre
		Iniciales	Modificaciones	Definitivos					
20000	ARRENDAMIENTO DE TERRENOS Y BIENES NATURALES	0,00	507.065,22	507.065,22	6.200,00	6.200,00	500.865,22	6.200,00	0,00
20200	ARRENDAMIENTO DE EDIFICIOS Y OTRAS CONSTRUCCIONES	200,00	-200,00	0,00	78,40	78,40	-78,40	78,40	0,00
20300	ARRENDAMIENTO MAQUINARIA, INSTALACIONES Y UTILLAJE	0,00	0,00	0,00	1.887,60	1.887,60	-1.887,60	1.887,60	0,00
20500	ARRENDAMIENTO MOBILIARIO Y ENSERES	1.394,00	-1.394,00	0,00	2.879,80	2.879,80	-2.879,80	2.879,80	0,00
21200	EDIFICIOS Y OTRAS CONSTRUCC	101.714,00	-99.644,90	2.069,10	48.505,82	48.505,82	-46.436,72	43.247,64	5.258,18
21300	MAQUIN., INSTALAC. Y UTILLAJE	0,00	-1.348,91	-1.348,91	1.397,19	1.397,19	-2.746,10	1.397,19	0,00
21500	MOBILIARIO Y ENSERES	2.746,00	-2.746,00	0,00	2.169,41	2.169,41	-2.169,41	2.081,39	88,02
21600	EQUIPOS PROCESOS DE INFORMAC	0,00	0,00	0,00	6.805,11	6.805,11	-6.805,11	5.688,88	1.116,23
22000	ORDINARIO NO INVENTARIABLE	14.869,00	-14.869,00	0,00	7.806,05	7.806,05	-7.806,05	7.518,21	287,84
22002	MATERIAL INF. NO INVENTARIABLE	8.688,00	-8.688,00	0,00	9.667,63	9.667,63	-9.667,63	9.550,32	117,31
22100	ENERGIA ELECTRICA	45.618,00	-45.618,00	0,00	62.726,57	62.726,57	-62.726,57	54.385,32	8.341,25
22101	AGUA	6.462,00	-6.462,00	0,00	8.255,67	8.255,67	-8.255,67	8.255,67	0,00
22102	GAS	950,00	-950,00	0,00	401,30	401,30	-401,30	400,24	1,06
22103	COMBUSTIBLES	24.762,00	-24.762,00	0,00	5.358,38	5.358,38	-5.358,38	4.483,94	874,44
22106	PRODUCTOS FARMACEUTICOS	2.170,00	-2.170,00	0,00	3.187,94	3.187,94	-3.187,94	3.187,94	0,00
22108	MATERIAL DEPORTIVO Y CULTURAL	0,00	0,00	0,00	1.649,61	1.649,61	-1.649,61	1.298,77	350,84
22109	OTROS SUMINISTROS	27.412,00	-27.412,00	0,00	22.936,18	22.936,18	-22.936,18	21.856,70	1.079,48
22200	TELEFONICAS	7.328,00	-21.391,71	-14.063,71	35,76	35,76	-14.099,47	35,76	0,00

UNIVERSIDAD DE EXTREMADURA

ESTADO DE LIQUIDACIÓN DEL PRESUPUESTO

LIQUIDACIÓN DEL PRESUPUESTO DE GASTOS DEL EJERCICIO 2021

1ª PARTE

Clasificación Económica	Explicación	Créditos Presupuestarios			Gastos Compromet.	Obligac. Reconoc. Netas	Remanentes de Crédito	Pagos	Obligac. Pdtes. de Pago a 31 de Diciembre
		Iniciales	Modificaciones	Definitivos					
22201	POSTALES	11.703,00	-11.703,00	0,00	2.165,40	2.165,40	-2.165,40	1.995,63	169,77
22300	TRANSPORTES	27.591,00	-26.629,37	961,63	3.451,37	3.451,37	-2.489,74	3.308,09	143,28
22500	TRIBUTOS	2.118,00	-2.118,00	0,00	472,62	472,62	-472,62	472,62	0,00
22502	TRIBUTOS LOCALES	0,00	625,93	625,93	886,29	886,29	-260,36	886,29	0,00
22600	CANONES	0,00	0,00	0,00	450,00	450,00	-450,00	450,00	0,00
22601	ATENC. PROTOCOL. Y REPRESENTAT	10.333,00	-10.333,00	0,00	2.292,05	2.292,05	-2.292,05	2.292,05	0,00
22602	PUBLICIDAD Y PROPAGANDA	10.100,00	-10.100,00	0,00	12.624,30	12.624,30	-12.624,30	12.624,30	0,00
22606	REUNIONES, CONFERENCIAS Y CURSOS	60.637,00	-52.157,00	8.480,00	76.991,17	76.991,17	-68.511,17	71.850,08	5.141,09
22609	OTROS GASTOS DIVERSOS	12.364,00	-12.364,00	0,00	12.220,66	12.220,66	-12.220,66	12.220,66	0,00
22700	LIMPIEZA Y ASEO	159,00	-159,00	0,00	939,48	939,48	-939,48	683,35	256,13
22701	SEGURIDAD	1.527,00	-1.527,00	0,00	76,96	76,96	-76,96	0,00	76,96
22706	ESTUDIOS Y TRABAJOS TECNICOS	145.932,00	-114.704,52	31.227,48	131.597,53	131.597,53	-100.370,05	105.224,46	26.373,07
22709	OTROS	35.562,00	-32.115,02	3.446,98	13.965,54	13.965,54	-10.518,56	13.965,54	0,00
23000	DIETAS	0,00	-3.844,50	-3.844,50	0,00	0,00	-3.844,50	0,00	0,00
23001	PERSONAL DOCENTE E INVESTIGADOR	7.689,00	-3.844,50	3.844,50	1.333,59	1.333,59	2.510,91	1.303,85	29,74
23003	PERSONAL DE ADMINISTRACIÓN Y SERVICIOS FUNCIONARIO	0,00	39,66	39,66	752,59	752,59	-712,93	533,62	218,97
23005	OTRO PERSONAL	0,00	19,83	19,83	751,19	751,19	-731,36	751,19	0,00
23100	LOCOMOCION	0,00	-7.986,00	-7.986,00	0,00	0,00	-7.986,00	0,00	0,00
23101	PERSONAL DOCENTE E INVESTIGADOR	15.972,00	-7.920,00	8.052,00	3.323,50	3.323,50	4.728,50	3.177,40	146,10
23102	PERSONAL DOCENTE E INVESTIGADOR LABORAL CONTRATADO	0,00	0,00	0,00	319,00	319,00	-319,00	319,00	0,00

UNIVERSIDAD DE EXTREMADURA

ESTADO DE LIQUIDACIÓN DEL PRESUPUESTO

LIQUIDACIÓN DEL PRESUPUESTO DE GASTOS DEL EJERCICIO 2021

1ª PARTE

Clasificación Económica	Explicación	Créditos Presupuestarios			Gastos Compromet.	Obligac. Reconoc. Netas	Remanentes de Crédito	Pagos	Obligac. Pdtes. de Pago a 31 de Diciembre
		Iniciales	Modificaciones	Definitivos					
23103	PERSONAL DE ADMINISTRACIÓN Y SERVICIOS FUNCIONARIO	0,00	308,00	308,00	3.476,71	3.476,71	-3.168,71	2.827,71	649,00
23105	OTRO PERSONAL	0,00	44,00	44,00	3.067,99	3.067,99	-3.023,99	3.067,99	0,00
23305	OTRO PERSONAL	0,00	0,00	0,00	900,00	900,00	-900,00	900,00	0,00
48100	PREMIOS, BECAS Y AYUDAS DE ESTUDIO E INVESTIGACIÓN	170.000,00	544.412,94	714.412,94	307.335,16	307.335,16	407.077,78	307.335,16	0,00
48113	APORTACION FUNDACION UNIVERSIDAD SOCIEDAD	270.000,00	124.908,23	394.908,23	386.726,08	386.726,08	8.182,15	386.726,08	0,00
48114	AYUDAS AL ESTUDIOS ..COMPENSACION	0,00	0,00	0,00	0,00	0,00	0,00	0,00	0,00
48116	EXENCION MATRICULAS.. APORTACION CENTRO DOCUMENTACIÓN EUROPEA	3.000,00	0,00	3.000,00	3.000,00	3.000,00	0,00	3.000,00	0,00
48118	PREMIOS A LA EXCELENCIA DEPORTIVA	0,00	0,00	0,00	0,00	0,00	0,00	0,00	0,00
48140	BECAS MOVILIDAD BANCO DE SANTANDER	100.000,00	0,00	100.000,00	0,00	0,00	100.000,00	0,00	0,00
48141	SEXPE Acciones formativas	498.725,00	-4.641,26	494.083,74	388.839,99	388.839,99	105.243,75	388.839,99	0,00
48142	Convenio Consejería Sanidad integración alumnos discapacidad	59.444,00	0,00	59.444,00	0,00	0,00	59.444,00	0,00	0,00
48143	Programa refuerzo prevención riesgos laborales	15.000,00	0,00	15.000,00	0,00	0,00	15.000,00	0,00	0,00
48144	Plan formación ASPEX	30.000,00	0,00	30.000,00	12.021,89	12.021,89	17.978,11	12.021,89	0,00
48145	Programa para el fomento de la mediación	119.494,00	0,00	119.494,00	0,00	0,00	119.494,00	0,00	0,00
48146	Convenio funcionamiento Hospital Clínico Veterinario	20.000,00	0,00	20.000,00	0,00	0,00	20.000,00	0,00	0,00
62000	INVERSIONES NUEVAS	0,00	94.857,85	94.857,85	0,00	0,00	94.857,85	0,00	0,00
62002	MAQUINARIA, INSTALAC. Y UTILLAJE	0,00	10.406,00	10.406,00	78.805,27	78.805,27	-68.399,27	28.094,90	50.710,37
62004	MOBILIARIO Y ENSERES	0,00	0,00	0,00	13.785,66	13.785,66	-13.785,66	11.428,33	2.357,33
62005	EQUIPAMIENTO PROCESO DE INFORMACIÓN	0,00	2.358,41	2.358,41	6.069,91	6.069,91	-3.711,50	5.799,91	270,00

UNIVERSIDAD DE EXTREMADURA

ESTADO DE LIQUIDACIÓN DEL PRESUPUESTO

LIQUIDACIÓN DEL PRESUPUESTO DE GASTOS DEL EJERCICIO 2021

1ª PARTE

Clasificación Económica	Explicación	Créditos Presupuestarios			Gastos Compromet.	Obligac. Reconoc. Netas	Remanentes de Crédito	Pagos	Obligac. Pdtes. de Pago a 31 de Diciembre
		Iniciales	Modificaciones	Definitivos					
62006	FONDO DE BIBLIOTECA	0,00	759,73	759,73	794,89	794,89	-35,16	794,89	0,00
63000	INVERSIONES DE REPOSICIÓN	0,00	0,00	0,00	0,00	0,00	0,00	0,00	0,00
64000	INVERSIONES CARACTER INMATERIAL	376.000,00	625.904,14	1.001.904,14	228.044,63	228.044,63	773.859,51	221.052,82	6.991,81
64001	CURSOS Y SEMINARIOS	0,00	169,40	169,40	0,00	0,00	169,40	0,00	0,00
64007	CONVENIO CONSEJERIA DE CULTURA	0,00	0,05	0,05	0,00	0,00	0,05	0,00	0,00
64012	INCORPORACION DE ESCRITORES PROYECTOS DE INVESTIGACION	0,00	5.993,03	5.993,03	155,91	155,91	5.837,12	155,91	0,00
64014	FINANCIACION DIPUTACIONES OTROS PROYECTOS	0,00	27,30	27,30	0,00	0,00	27,30	0,00	0,00
64015	FINANCIACION EMPRESAS PRIVADAS INNOVACION EDUCATIVA Y CALIDAD DOCENTE	0,00	29.036,67	29.036,67	5.147,16	5.147,16	23.889,51	5.147,16	0,00
64028	CONVENIO CONSEJERIA DE CULTURA.	0,00	130,09	130,09	0,00	0,00	130,09	0,00	0,00
64030	INCORPORACION ARTISTAS PLAST UNIVERSIDAD DE MAYORES	280.000,00	208.334,38	488.334,38	126.844,94	126.844,94	361.489,44	120.996,62	5.848,32
64050	CURSOS DE VERANO FINANCIADO POR DISTINTAS ENTIDADES	89.500,00	3.881,98	93.381,98	27.480,67	27.480,67	65.901,31	23.432,35	4.048,32
64051	CURSOS DE VERANO FINANCIADO POR DIPUTACIONES	0,00	11.600,00	11.600,00	1.920,80	1.920,80	9.679,20	1.920,80	0,00
64052	CURSOS DE VERANO FINANCIADO POR AYUNTAMIENTOS	0,00	138,67	138,67	0,00	0,00	138,67	0,00	0,00
64056	CURSOS DE VERANO FINANCIADOS POR EMPRESAS PRIVADAS	0,00	1.757,48	1.757,48	0,00	0,00	1.757,48	0,00	0,00
64057	CURSOS DE VERANO COMUNIDAD AUTONOMA	0,00	5.076,88	5.076,88	0,00	0,00	5.076,88	0,00	0,00

UNIVERSIDAD DE EXTREMADURA

ESTADO DE LIQUIDACIÓN DEL PRESUPUESTO

LIQUIDACIÓN DEL PRESUPUESTO DE GASTOS DEL EJERCICIO 2021

1ª PARTE

Clasificación Económica	Explicación	Créditos Presupuestarios			Gastos Compromet.	Obligac. Reconoc. Netas	Remanentes de Crédito	Pagos	Obligac. Pdtes. de Pago a 31 de Diciembre
		Iniciales	Modificaciones	Definitivos					
64064	DIPUTACIONES ACTIVIDADES I D	40.000,00	66.550,23	106.550,23	4.589,45	4.589,45	101.960,78	4.589,45	0,00
64075	CONVENIO CONS SANIDAD UNIDAD DE ATENCION ESTUDIANTES	0,00	34,81	34,81	0,00	0,00	34,81	0,00	0,00
64090	BECARIOS DE INVESTIGACION	0,00	20.186,67	20.186,67	0,00	0,00	20.186,67	0,00	0,00
640C3	ACCIONES VARIAS PROGRAMAS DISTINTOS 541A	250.000,00	53.319,03	303.319,03	22.007,27	22.007,27	281.311,76	6.663,32	15.343,95
640D0	Acciones para la cooperación internacional para el desarrollo (Oficina COOPERAS)	0,00	25.439,62	25.439,62	15.546,20	15.546,20	9.893,42	15.546,20	0,00
640D1	AYUDAS A LA PROMOCIÓN EXTERIOR	0,00	0,00	0,00	0,00	0,00	0,00	0,00	0,00
TOTAL		2.907.163,00	1.783.583,54	4.690.746,54	2.093.122,24	2.093.122,24	2.597.624,30	1.956.833,38	136.288,86

UNIVERSIDAD DE EXTREMADURA

ESTADO DE LIQUIDACIÓN DEL PRESUPUESTO

LIQUIDACIÓN DEL PRESUPUESTO DE GASTOS DEL EJERCICIO 2021

1ª PARTE

Clasificación Orgánica: UNIVERSIDAD DE EXTREMADURA
Clasificación Funcional: 451P INFRAESTRUCTURA UNIVERSITARIA

Clasificación Económica	Explicación	Créditos Presupuestarios			Gastos Compromet.	Obligac. Reconoc. Netas	Remanentes de Crédito	Pagos	Obligac. Pdtes. de Pago a 31 de Diciembre
		Iniciales	Modificaciones	Definitivos					
20000	ARRENDAMIENTO DE TERRENOS Y BIENES NATURALES	0,00	70.400,00	70.400,00	0,00	0,00	70.400,00	0,00	0,00
21200	EDIFICIOS Y OTRAS CONSTRUCC	100.000,00	-86.786,68	13.213,32	54.968,46	54.968,46	-41.755,14	54.968,46	0,00
21300	MAQUIN., INSTALAC. Y UTILLAJE	0,00	0,00	0,00	16.132,66	16.132,66	-16.132,66	16.132,66	0,00
21400	ELEMENTOS DE TRANSPORTE	0,00	0,00	0,00	2.560,36	2.560,36	-2.560,36	2.560,36	0,00
22000	ORDINARIO NO INVENTARIABLE	0,00	0,00	0,00	7,74	7,74	-7,74	7,74	0,00
22104	VESTUARIO	0,00	0,00	0,00	124,71	124,71	-124,71	124,71	0,00
22109	OTROS SUMINISTROS	0,00	0,00	0,00	5.931,86	5.931,86	-5.931,86	5.931,86	0,00
22709	OTROS	0,00	0,00	0,00	584,20	584,20	-584,20	584,20	0,00
62000	INVERSIONES NUEVAS	0,00	40.261,96	40.261,96	0,00	0,00	40.261,96	0,00	0,00
62002	MAQUINARIA, INSTALAC. Y UTILLAJE	0,00	0,00	0,00	39.123,35	39.123,35	-39.123,35	39.123,35	0,00
62004	MOBILIARIO Y ENSERES	0,00	0,00	0,00	223,52	223,52	-223,52	223,52	0,00
62100	INVERSIONES	0,00	9.781,77	9.781,77	0,00	0,00	9.781,77	0,00	0,00
62106	INVERSIONES	0,00	16.767,13	16.767,13	0,00	0,00	16.767,13	0,00	0,00
62108	INFRAESTRUCTURA CIENTIFICA	0,00	78,69	78,69	0,00	0,00	78,69	0,00	0,00
62109	ADECUACION INFRAESTRUCTURAS UNIVERSITARIAS	1.333.894,00	174.483,33	1.508.377,33	1.338.024,39	1.338.024,36	170.352,97	1.316.026,56	21.997,80
62177	CONV. CONSEJ EDUCACIÓN REHABILITACIÓN EDIF	0,00	29,13	29,13	0,00	0,00	29,13	0,00	0,00
62178	MAGISTERIO CÁCERE CAMPUS EXCELENCIA	0,00	2.582,91	2.582,91	0,00	0,00	2.582,91	0,00	0,00
63000	INVERSIONES DE REPOSICIÓN	0,00	0,00	0,00	0,00	0,00	0,00	0,00	0,00



UNIVERSIDAD DE EXTREMADURA

ESTADO DE LIQUIDACIÓN DEL PRESUPUESTO

LIQUIDACIÓN DEL PRESUPUESTO DE GASTOS DEL EJERCICIO 2021

1ª PARTE

TOTAL	1.433.894,00	227.598,24	1.661.492,24	1.457.681,25	1.457.681,22	203.811,02	1.435.683,42	21.997,80
-------	--------------	------------	--------------	--------------	--------------	------------	--------------	-----------

UNIVERSIDAD DE EXTREMADURA

ESTADO DE LIQUIDACIÓN DEL PRESUPUESTO

LIQUIDACIÓN DEL PRESUPUESTO DE GASTOS DEL EJERCICIO 2021

1ª PARTE

Clasificación Orgánica: UNIVERSIDAD DE EXTREMADURA
Clasificación Funcional: 541A INVESTIGACION CIENTIFICA

Clasificación Económica	Explicación	Créditos Presupuestarios			Gastos Compromet.	Obligac. Reconoc. Netas	Remanentes de Crédito	Pagos	Obligac. Pdtes. de Pago a 31 de Diciembre
		Iniciales	Modificaciones	Definitivos					
20000	ARRENDAMIENTO DE TERRENOS Y BIENES NATURALES	0,00	1.033.947,40	1.033.947,40	0,00	0,00	1.033.947,40	0,00	0,00
20400	ARRENDAMIENTO MATERIAL DE TRANSPORTE	0,00	0,00	0,00	658,78	658,78	-658,78	658,78	0,00
20500	ARRENDAMIENTO MOBILIARIO Y ENSERES	1.147,00	-1.147,00	0,00	5.480,44	5.480,44	-5.480,44	970,44	4.510,00
20600	ARRENDAMIENTO DE EQUIPOS PARA PROCESOS DE INFORMACION	4.186,00	-4.186,00	0,00	5.440,85	5.440,85	-5.440,85	5.440,85	0,00
21200	EDIFICIOS Y OTRAS CONSTRUCC	64.713,00	-65.494,08	-781,08	13.512,32	13.512,32	-14.293,40	13.512,32	0,00
21300	MAQUIN., INSTALAC. Y UTILLAJE	1.184,00	-1.709,04	-525,04	6.994,39	6.994,39	-7.519,43	6.994,39	0,00
21400	ELEMENTOS DE TRANSPORTE	0,00	0,00	0,00	414,64	414,64	-414,64	414,64	0,00
21500	MOBILIARIO Y ENSERES	5.455,00	-5.455,00	0,00	3.594,51	3.594,51	-3.594,51	3.438,76	155,75
21600	EQUIPOS PROCESOS DE INFORMAC	47,00	-47,00	0,00	0,00	0,00	0,00	0,00	0,00
21900	OTRO INMOVILIZADO MATERIAL	22.351,00	-50.088,68	-27.737,68	74.221,05	74.221,05	-101.958,73	68.297,79	5.923,26
22000	ORDINARIO NO INVENTARIABLE	29.936,00	-37.376,84	-7.440,84	22.448,85	22.448,85	-29.889,69	22.264,92	183,93
22001	PRENSA, REVISTAS, LIBROS Y OTRAS PUBLICACIONES	1.801,00	-1.801,00	0,00	3.963,95	3.963,95	-3.963,95	3.963,95	0,00
22002	MATERIAL INF. NO INVENTARIABLE	5.372,00	-5.372,00	0,00	5.422,22	5.422,22	-5.422,22	5.422,22	0,00
22100	ENERGIA ELECTRICA	99.442,00	-124.116,71	-24.674,71	206.767,84	206.767,84	-231.442,55	194.369,66	12.398,18
22102	GAS	15.077,00	-15.077,00	0,00	13.992,80	13.992,80	-13.992,80	13.983,31	9,49
22103	COMBUSTIBLES	6.314,00	-6.314,00	0,00	600,66	600,66	-600,66	600,66	0,00
22104	VESTUARIO	87,00	-87,00	0,00	0,00	0,00	0,00	0,00	0,00

UNIVERSIDAD DE EXTREMADURA

ESTADO DE LIQUIDACIÓN DEL PRESUPUESTO

LIQUIDACIÓN DEL PRESUPUESTO DE GASTOS DEL EJERCICIO 2021

1ª PARTE

Clasificación Económica	Explicación	Créditos Presupuestarios			Gastos Compromet.	Obligac. Reconoc. Netas	Remanentes de Crédito	Pagos	Obligac. Pdtes. de Pago a 31 de Diciembre
		Iniciales	Modificaciones	Definitivos					
22105	PRODUCTOS ALIMENTICIOS	9.977,00	-9.977,00	0,00	5.317,60	5.317,60	-5.317,60	5.317,60	0,00
22106	PRODUCTOS FARMACEUTICOS	19.500,00	-19.500,00	0,00	53,88	53,88	-53,88	53,88	0,00
22107	MATERIAL E INSTRUMENTAL DE LABORATORIO Y EXPERIMENTACION	0,00	0,00	0,00	168.888,22	168.888,22	-168.888,22	159.439,16	9.449,06
22109	OTROS SUMINISTROS	65.886,00	-65.886,00	0,00	36.751,38	36.751,38	-36.751,38	35.564,88	1.186,50
22200	TELEFONICAS	10.701,00	-26.134,92	-15.433,92	0,00	0,00	-15.433,92	0,00	0,00
22201	POSTALES	3.123,00	-3.123,00	0,00	2.700,67	2.700,67	-2.700,67	2.700,67	0,00
22300	TRANSPORTES	3.626,00	-3.626,00	0,00	1.055,06	1.055,06	-1.055,06	1.055,06	0,00
224	PRIMAS DE SEGUROS	0,00	0,00	0,00	191,87	191,87	-191,87	191,87	0,00
22400	PRIMAS DE SEGUROS	437,00	-437,00	0,00	577,47	577,47	-577,47	577,47	0,00
22500	TRIBUTOS	414,00	-414,00	0,00	2.759,61	2.759,61	-2.759,61	2.759,61	0,00
22502	TRIBUTOS LOCALES	0,00	0,00	0,00	66,51	66,51	-66,51	66,51	0,00
22600	CANONES	4.583,00	-4.583,00	0,00	5.760,43	5.760,43	-5.760,43	5.760,43	0,00
22601	ATENC. PROTOCOL. Y REPRESENTAT	1.407,00	-1.407,00	0,00	0,00	0,00	0,00	0,00	0,00
22602	PUBLICIDAD Y PROPAGANDA	1.117,00	-1.117,00	0,00	756,71	756,71	-756,71	756,71	0,00
22603	JURIDICOS, CONTENCIOSOS	141,00	-141,00	0,00	0,00	0,00	0,00	0,00	0,00
22606	REUNIONES, CONFERENCIAS Y CURSOS	6.689,00	-6.689,00	0,00	4.001,69	4.001,69	-4.001,69	4.001,69	0,00
22609	OTROS GASTOS DIVERSOS	955,00	-955,00	0,00	2.363,41	2.363,41	-2.363,41	2.363,41	0,00
22700	LIMPIEZA Y ASEO	66.300,00	-66.300,00	0,00	0,00	0,00	0,00	0,00	0,00
22701	SEGURIDAD	39.518,00	-39.518,00	0,00	75.239,88	75.239,88	-75.239,88	56.429,91	18.809,97
22703	POSTALES	0,00	0,00	0,00	59,24	59,24	-59,24	59,24	0,00
22706	ESTUDIOS Y TRABAJOS TECNICOS	11.442,00	-11.442,00	0,00	13.819,13	13.819,13	-13.819,13	13.819,13	0,00
22709	OTROS	876,00	-876,00	0,00	1.650,64	1.650,64	-1.650,64	1.650,64	0,00

UNIVERSIDAD DE EXTREMADURA

ESTADO DE LIQUIDACIÓN DEL PRESUPUESTO

LIQUIDACIÓN DEL PRESUPUESTO DE GASTOS DEL EJERCICIO 2021

1ª PARTE

Clasificación Económica	Explicación	Créditos Presupuestarios			Gastos Compromet.	Obligac. Reconoc. Netas	Remanentes de Crédito	Pagos	Obligac. Pdtes. de Pago a 31 de Diciembre
		Iniciales	Modificaciones	Definitivos					
23000	DIETAS	0,00	-4.455,50	-4.455,50	0,00	0,00	-4.455,50	0,00	0,00
23001	PERSONAL DOCENTE E INVESTIGADOR FUNCIONARIO	8.911,00	-4.455,50	4.455,50	39,66	39,66	4.415,84	39,66	0,00
23003	PERSONAL DE ADMINISTRACIÓN Y SERVICIOS FUNCIONARIO	0,00	0,00	0,00	622,66	622,66	-622,66	622,66	0,00
23004	PERSONAL DE ADMINISTRACION Y SERVICIOS LABORAL	0,00	0,00	0,00	19,83	19,83	-19,83	19,83	0,00
23005	OTRO PERSONAL	0,00	0,00	0,00	19,83	19,83	-19,83	19,83	0,00
23100	LOCOMOCION	0,00	-3.772,00	-3.772,00	0,00	0,00	-3.772,00	0,00	0,00
23101	PERSONAL DOCENTE E INVESTIGADOR FUNCIONARIO	7.544,00	-3.772,00	3.772,00	140,49	140,49	3.631,51	140,49	0,00
23103	PERSONAL DE ADMINISTRACIÓN Y SERVICIOS FUNCIONARIO	0,00	132,00	132,00	4.225,22	4.225,22	-4.093,22	4.225,22	0,00
23104	PERSONAL DE ADMINISTRACION Y SERVICIOS LABORAL	0,00	0,00	0,00	134,89	134,89	-134,89	134,89	0,00
23105	OTRO PERSONAL	0,00	0,00	0,00	19,83	19,83	-19,83	19,83	0,00
23300	OTRAS INDEMNIZACIONES	1.131,00	-1.131,00	0,00	0,00	0,00	0,00	0,00	0,00
35900	INTERESES REINTEGROS ANTICIPOS	3.727,00	0,00	3.727,00	3.727,04	3.727,04	-0,04	3.727,04	0,00
35901	INFRAESTRUCTURA CIENTÍFICA (FINANCIADOS) INTERESES REINTEGROS ANTICIPOS	2.680,00	0,00	2.680,00	2.673,94	2.673,94	6,06	2.673,94	0,00
	INFRAESTRUCTURA CIENTÍFICA (FONDOS PROPIOS)								
62000	INVERSIONES NUEVAS	0,00	23.038,75	23.038,75	454,95	454,95	22.583,80	454,95	0,00
62002	MAQUINARIA, INSTALAC. Y UTILLAJE	0,00	0,00	0,00	341,00	341,00	-341,00	341,00	0,00
62004	MOBILIARIO Y ENSERES	0,00	1.958,00	1.958,00	17.074,27	17.074,27	-15.116,27	5.674,95	11.399,32

UNIVERSIDAD DE EXTREMADURA

ESTADO DE LIQUIDACIÓN DEL PRESUPUESTO

LIQUIDACIÓN DEL PRESUPUESTO DE GASTOS DEL EJERCICIO 2021

1ª PARTE

Clasificación Económica	Explicación	Créditos Presupuestarios			Gastos Compromet.	Obligac. Reconoc. Netas	Remanentes de Crédito	Pagos	Obligac. Pdtes. de Pago a 31 de Diciembre
		Iniciales	Modificaciones	Definitivos					
62005	EQUIPAMIENTO PROCESO DE INFORMACIÓN	0,00	0,00	0,00	2.829,73	2.829,73	-2.829,73	2.829,73	0,00
62006	FONDO DE BIBLIOTECA	0,00	0,00	0,00	1.700,70	1.700,70	-1.700,70	1.700,70	0,00
62007	ADQUISICIÓN MATERIAL CIENTÍFICO	0,00	0,00	0,00	2.245,76	2.245,76	-2.245,76	2.245,76	0,00
62108	INFRAESTRUCTURA CIENTIFICA	300.000,00	143.465,63	443.465,63	443.355,23	443.355,23	110,40	443.355,23	0,00
62110	INVERSIÓN INFRAESTRUCTURA FEDER 2019	0,00	7.015.439,13	7.015.439,13	2.553.093,48	2.553.093,48	4.462.345,65	2.304.193,48	248.900,00
63000	INVERSIONES DE REPOSICIÓN	0,00	1.301,79	1.301,79	0,00	0,00	1.301,79	0,00	0,00
63004	MOBILIARIO Y ENSERES	0,00	0,00	0,00	0,00	0,00	0,00	0,00	0,00
63007	ADQUISICIÓN MATERIAL CIENTÍFICO	0,00	0,00	0,00	1.301,79	1.301,79	-1.301,79	1.301,79	0,00
64000	INVERSIONES CARACTER INMATERIAL	0,00	11.620.739,45	11.620.739,45	9.815.576,57	9.815.576,57	1.805.162,88	9.630.459,80	185.116,77
64001	CURSOS Y SEMINARIOS	0,00	718,01	718,01	0,00	0,00	718,01	0,00	0,00
64002	PROYECTOS FINANCIACION ADMINISTRACION CENTRAL	0,00	4.197,66	4.197,66	0,00	0,00	4.197,66	0,00	0,00
64004	PROYECTOS FINANCIACION JUNTA EXTREM CONVENIOS Y PROYECTOS	0,00	2.886,82	2.886,82	0,00	0,00	2.886,82	0,00	0,00
64005	CONTRATOS ART 83 LOU	4.050.000,00	4.607.604,71	8.657.604,71	2.399.437,22	2.399.437,22	6.258.167,49	2.363.571,31	35.865,91
64006	PORYECTOS DE UE	0,00	340,12	340,12	0,00	0,00	340,12	0,00	0,00
64008	PROYECTOS FINANCIACION JUNTA DE EXTREMADURA	0,00	6.057,57	6.057,57	0,00	0,00	6.057,57	0,00	0,00
64014	OTROS PROYECTOS FINANCIACION EMPRESAS PRIVADAS	0,00	211.297,54	211.297,54	49.000,00	49.000,00	162.297,54	49.000,00	0,00
64015	INNOVACION EDUCATIVA Y CALIDAD DOCENTE	0,00	844.587,26	844.587,26	196.000,00	196.000,00	648.587,26	196.000,00	0,00
64035	EMPRESAS PRIVADAS ACTIVIDADES EN ID	30.000,00	16.994,45	46.994,45	16.600,71	16.600,71	30.393,74	16.600,71	0,00

UNIVERSIDAD DE EXTREMADURA

ESTADO DE LIQUIDACIÓN DEL PRESUPUESTO

LIQUIDACIÓN DEL PRESUPUESTO DE GASTOS DEL EJERCICIO 2021

1ª PARTE

Clasificación Económica	Explicación	Créditos Presupuestarios			Gastos Compromet.	Obligac. Reconoc. Netas	Remanentes de Crédito	Pagos	Obligac. Pdtes. de Pago a 31 de Diciembre
		Iniciales	Modificaciones	Definitivos					
64036	GASTOS DE GESTIÓN E IMPREVISTOS	0,00	9.070,00	9.070,00	0,00	0,00	9.070,00	0,00	0,00
64037	PLAN REGIONAL INVESTIGACIÓN PROYECTOS DE INVESTIGACIÓN	8.389.042,00	445.277,86	8.834.319,86	681.806,19	681.806,19	8.152.513,67	667.121,57	14.684,62
64038	PLAN REGIONAL INVESTIGACION MEDIDAS DE ACOMPAÑAMIENTO	4.448.394,00	1.342.660,55	5.791.054,55	1.323.025,02	1.323.025,02	4.468.029,53	1.323.025,02	0,00
64039	PLAN REGIONAL DE INVESTIGACIÓN FORMACIÓN PERSONAL INVESTIGAD	0,00	501.024,06	501.024,06	81.400,82	81.400,82	419.623,24	81.400,82	0,00
64044	JUNTA EXTREMADURA OTRAS ACTIVIDADES DE INVESTIGACIÓN	20.000,00	70.090,41	90.090,41	59.822,54	59.822,54	30.267,87	59.822,54	0,00
64045	OTRAS CC AA PROYECTOS Y OTRAS ACTIVIDADES DE I D	1.000,00	0,00	1.000,00	0,00	0,00	1.000,00	0,00	0,00
64046	PROGRAMA MARCO PROYECTOS I D	675.000,00	3.606.012,93	4.281.012,93	2.579.766,72	2.579.766,72	1.701.246,21	2.566.852,35	12.914,37
64047	PROGRAMA MARCO RECURSOS HUMANOS	0,00	82.775,80	82.775,80	2.045,32	2.045,32	80.730,48	2.045,32	0,00
64048	PROGRAMA MARCO OTRAS ACTIVIDADES	0,00	337.120,45	337.120,45	10.632,80	10.632,80	326.487,65	10.632,80	0,00
64049	PROGRAMAS DE COOPERACIÓN TRANSFRONTERIZA INTERREG	0,00	1.831.920,45	1.831.920,45	395.402,79	395.402,79	1.436.517,66	386.952,79	8.450,00
64054	PLAN NACIONAL DE INVESTIGACION MEC	1.346.400,00	1.956.288,02	3.302.688,02	968.478,32	968.478,32	2.334.209,70	860.128,68	108.349,64
64058	PLAN NACIONAL DE INVESTIGACIÓN OTROS MINISTERIOS	67.500,00	390.192,34	457.692,34	162.503,24	162.503,24	295.189,10	110.993,25	51.509,99
64059	PLAN NACIONAL DE INVESTIGACIÓN ACCIONES COMPLEMENTARIAS Y OT	0,00	84,14	84,14	0,00	0,00	84,14	0,00	0,00

UNIVERSIDAD DE EXTREMADURA

ESTADO DE LIQUIDACIÓN DEL PRESUPUESTO

LIQUIDACIÓN DEL PRESUPUESTO DE GASTOS DEL EJERCICIO 2021

1ª PARTE

Clasificación Económica	Explicación	Créditos Presupuestarios			Gastos Compromet.	Obligac. Reconoc. Netas	Remanentes de Crédito	Pagos	Obligac. Pdtes. de Pago a 31 de Diciembre
		Iniciales	Modificaciones	Definitivos					
64060	PLAN NACIONAL DE INVESTIGACIÓN FORMACIÓN PERSONAL INVESTIGAD	1.667.704,00	-824.292,15	843.411,85	156.370,42	156.370,42	687.041,43	156.370,42	0,00
64061	OTRAS TRANSFERENCIAS PARA ACTIVIDADES DE INVESTIGACIÓN	70.000,00	140.235,91	210.235,91	30.274,23	30.274,23	179.961,68	30.274,23	0,00
64062	ORGANISMOS AUTONOMOS ACTIVIDADES I D	900,00	131,09	1.031,09	0,00	0,00	1.031,09	0,00	0,00
64063	AYUNTAMIENTOS ACTIVIDADES I D	1.000,00	0,00	1.000,00	0,00	0,00	1.000,00	0,00	0,00
64064	DIPUTACIONES ACTIVIDADES I D	268.500,00	10.478,01	278.978,01	118.863,42	118.863,42	160.114,59	118.863,42	0,00
64065	PROGRAMA PROPIO BIBLIOGRAFIA Y SOFTWARE DE GESTIÓN BIBLIOGRA	1.200.000,00	44.468,38	1.244.468,38	1.204.367,41	1.204.367,41	40.100,97	1.177.413,14	26.954,27
64066	PROGRAMA PROPIO AYUDA BASICA A GRUPOS DE INVESTIGACIÓN	0,00	662.162,18	662.162,18	44.203,12	44.203,12	617.959,06	44.203,12	0,00
64067	PROGRAMA PROPIO DEVOLUCIONES DE COSTES INDIRECTOS	551.613,00	982.092,67	1.533.705,67	236.676,61	236.676,61	1.297.029,06	232.646,14	4.030,47
64068	PROGRAMA PROPIO PROGRAMA DE GESTORES DE PROYECTOS	250.000,00	-218.156,84	31.843,16	0,00	0,00	31.843,16	0,00	0,00
64069	PROGRAMA PROPIO PLAN DE INICIACIÓN A LA INVESTIGACIÓN ORIENT	204.000,00	170.076,33	374.076,33	0,00	0,00	374.076,33	0,00	0,00
64070	PROGRAMA PROPIO PLAN MANTENIMIENTO MATERIAL CIENTIFICO	21.420,00	57.012,69	78.432,69	27.424,99	27.424,99	51.007,70	27.424,99	0,00
64073	ACCIONES PARA PREPARACION PROPUESTA NUEVOS PLANES ESTUDIOS	80.000,00	3.115,34	83.115,34	4.261,68	4.261,68	78.853,66	4.261,68	0,00
64082	PROGRAMA PROPIO PLAN DE FORMACION RR.HH. EN ID	236.827,00	21.231,96	258.058,96	0,00	0,00	258.058,96	0,00	0,00
				61					

UNIVERSIDAD DE EXTREMADURA

ESTADO DE LIQUIDACIÓN DEL PRESUPUESTO

LIQUIDACIÓN DEL PRESUPUESTO DE GASTOS DEL EJERCICIO 2021

1ª PARTE

Clasificación Económica	Explicación	Créditos Presupuestarios			Gastos Compromet.	Obligac. Reconoc. Netas	Remanentes de Crédito	Pagos	Obligac. Pdtes. de Pago a 31 de Diciembre
		Iniciales	Modificaciones	Definitivos					
64090	BECARIOS DE INVESTIGACION	0,00	283.091,22	283.091,22	282.996,76	282.996,76	94,46	281.958,56	1.038,20
64093	Prórroga contratos Ramón y Cajal	0,00	300,19	300,19	0,00	0,00	300,19	0,00	0,00
640CG	COSTES GENERALES DERIVADOS DE PROYECTOS DE INVESTIGACIÓN	227.003,00	12.907,29	239.910,29	120.712,48	120.712,48	119.197,81	113.446,95	7.265,53
640D1	AYUDAS A LA PROMOCIÓN EXTERIOR	365.176,00	-17.334,66	347.841,34	89.669,93	89.669,93	258.171,41	89.669,93	0,00
640D2	PROGRAMA PROPIO: PLAN INICIACIÓN PROGRAMA DOCTORADO	14.000,00	14.000,00	28.000,00	2.371,61	2.371,61	25.628,39	2.371,61	0,00
640E0	Plan Regional de Investigación: Recursos Humanos en I+D (Predoctorales)	1.239.519,00	50.901,45	1.290.420,45	742.364,67	742.364,67	548.055,78	732.177,66	10.187,01
640E1	Plan Regional de Investigación: Recursos Humanos en I+D (Postdoctorales)	504.137,00	3.548,32	507.685,32	129.702,67	129.702,67	377.982,65	129.702,67	0,00
640E2	Plan Regional de Investigación: Recursos Humanos en I+D (Talentos)	1.124.607,00	108.297,18	1.232.904,18	500.577,70	500.577,70	732.326,48	490.554,74	10.022,96
640E3	Plan Regional de Investigación: Recursos Humanos en I+D (Personal Apoyo Investigación - PAI))	1.995.000,00	1.234.685,75	3.229.685,75	1.232.971,84	1.232.971,84	1.996.713,91	1.208.674,22	24.297,62
640F2	FINANCIACIÓN MINISTERIO RECUALIFICACIÓN SISTEMA UNIVERSITARIO ESPAÑOL	0,00	2.063.797,00	2.063.797,00	0,00	0,00	2.063.797,00	0,00	0,00
91101	REINTEGRO ANTICIPO MICINN PARA INSTITUTOS DE INVESTIGACIÓN	305.495,00	-0,27	305.494,73	305.494,69	305.494,69	0,04	305.494,69	0,00
91102	REINTEGRO ANTICIPO MICINN PARA INNOCAMPUS	0,00	0,00	0,00	0,00	0,00	0,00	0,00	0,00

UNIVERSIDAD DE EXTREMADURA

ESTADO DE LIQUIDACIÓN DEL PRESUPUESTO

LIQUIDACIÓN DEL PRESUPUESTO DE GASTOS DEL EJERCICIO 2021

1ª PARTE

Clasificación Económica	Explicación	Créditos Presupuestarios			Gastos Compromet.	Obligac. Reconoc. Netas	Remanentes de Crédito	Pagos	Obligac. Pdtes. de Pago a 31 de Diciembre
		Iniciales	Modificaciones	Definitivos					
91103	Amortiz prestamo infraestructura cientifica convocatoria 2013	113.100,00	0,00	113.100,00	113.097,91	113.097,91	2,09	113.097,91	0,00
91104	Amort. Préstamo Infraestructura Científica convocatoria 2015	48.680,00	0,00	48.680,00	48.676,80	48.676,80	3,20	48.676,80	0,00
91105	AMORTIZACIÓN PRÉSTAMOS INFRAESTRUCTURA CIENTÍFICA CONVOCATORIA 2018	60.028,00	0,00	60.028,00	60.028,17	60.028,17	-0,17	60.028,17	0,00
91106	AMORTIZACION PRESTAMO FEDER 2019 (APORTACION AUTONOMICA)	100.185,00	0,00	100.185,00	100.184,81	100.184,81	0,19	100.184,81	0,00
TOTAL		30.504.027,00	40.311.989,07	70.816.016,07	28.012.337,18	28.012.337,18	42.803.678,89	27.198.724,36	813.612,82

UNIVERSIDAD DE EXTREMADURA

ESTADO DE LIQUIDACIÓN DEL PRESUPUESTO

LIQUIDACIÓN DEL PRESUPUESTO DE GASTOS DEL EJERCICIO 2021

1ª PARTE

Descripción	Créditos Presupuestarios			Gastos Compromet.	Obligac. Reconoc. Netas	Remanentes de Crédito	Pagos	Obligac. Pdtes. de Pago a 31 de Diciembre
	Iniciales	Modificaciones	Definitivos					
Total Capítulo 1	117.025.540,33	50.969,56	117.076.509,89	116.204.968,14	116.204.968,14	871.541,75	114.861.532,17	1.343.435,97
Total Capítulo 2	17.515.788,67	-598.773,43	16.917.015,24	16.055.419,28	16.055.416,24	861.599,00	13.487.920,87	2.567.495,37
Total Capítulo 3	6.407,00	0,00	6.407,00	6.400,98	6.400,98	6,02	6.400,98	0,00
Total Capítulo 4	2.822.151,00	3.159.140,32	5.981.291,32	2.559.357,35	2.559.357,35	3.421.933,97	2.554.790,57	4.566,78
TOTAL OPERACIONES CORRIENTES	137.369.887,00	2.611.336,45	139.981.223,45	134.826.145,75	134.826.142,71	5.155.080,74	130.910.644,59	3.915.498,12
Total Capítulo 6	34.446.730,00	47.198.902,48	81.645.632,48	32.213.322,39	32.213.322,36	49.432.310,12	30.603.230,03	1.610.092,33
Total Capítulo 7	0,00	0,00	0,00	0,00	0,00	0,00	0,00	0,00
TOTAL OPERACIONES DE CAPITAL	34.446.730,00	47.198.902,48	81.645.632,48	32.213.322,39	32.213.322,36	49.432.310,12	30.603.230,03	1.610.092,33
TOTAL OPERACIONES NO FINANCIER.	171.816.617,00	49.810.238,93	221.626.855,93	167.039.468,14	167.039.465,07	54.587.390,86	161.513.874,62	5.525.590,45
Total Capítulo 8	36.000,00	0,00	36.000,00	5.500,00	5.500,00	30.500,00	5.500,00	0,00
Total Capítulo 9	627.488,00	-0,27	627.487,73	627.482,38	627.482,38	5,35	627.482,38	0,00
TOTAL OPERACIONES FINANCIER.	663.488,00	-0,27	663.487,73	632.982,38	632.982,38	30.505,35	632.982,38	0,00
TOTAL SECCIÓN POR CAPÍTULOS	172.480.105,00	49.810.238,66	222.290.343,66	167.672.450,52	167.672.447,45	54.617.896,21	162.146.857,00	5.525.590,45

C.1.2 Segunda Parte.

UNIVERSIDAD DE EXTREMADURA

ESTADO DE LIQUIDACIÓN DEL PRESUPUESTO

LIQUIDACIÓN DEL PRESUPUESTO DE GASTOS DEL EJERCICIO 2021

2ª PARTE

Clasificación Orgánica:	UNIVERSIDAD DE EXTREMADURA
Clasificación Funcional:	121A DIRECCION Y SERV GENERALES DE LA ADMON GRAL, PERSONAL Y PLAN

Clasificación Económica	Descripción	Obligaciones Recon. Netas Hasta Dic	Obligaciones Recon. Netas Enero	Total de Obligaciones Recon. Netas	Pagos Realizados a 31-Dic. 2021	Pagos realizados Enero 2022	Pagos Totales	Obligac. Pdtes. de Pago a 31 de Diciembre	Obligac. Pdtes. de Pago a 31 de Enero	Obligac. Pdtes. de Pago Totales
10000	RETRIBUCIONES BASICAS	19.633,42	0,00	19.633,42	19.633,42	0,00	19.633,42	0,00	0,00	0,00
10001	RETRIBUCIONES COMPLEMENTARIAS	56.595,74	0,00	56.595,74	56.595,74	0,00	56.595,74	0,00	0,00	0,00
11000	RETRIBUCIONES BASICAS	0,00	0,00	0,00	0,00	0,00	0,00	0,00	0,00	0,00
11001	RETRIBUCIONES COMPLEMENTARIAS	0,00	0,00	0,00	0,00	0,00	0,00	0,00	0,00	0,00
12000	RETRIBUCIONES BASICAS PDI	18.388.613,04	0,00	18.388.613,04	18.388.613,04	0,00	18.388.613,04	0,00	0,00	0,00
12001	RETRIBUCIONES BASICAS PAS	9.662.279,35	0,00	9.662.279,35	9.662.279,35	0,00	9.662.279,35	0,00	0,00	0,00
12002	RETRIBUCIONES BASICAS PROFESORADO PLAZAS VINCULADAS	3.671,15	0,00	3.671,15	3.671,15	0,00	3.671,15	0,00	0,00	0,00
12100	RETRIBUCIONES COMPLEMENTARIAS PDI	28.846.558,96	0,00	28.846.558,96	28.846.558,96	0,00	28.846.558,96	0,00	0,00	0,00
12101	RETRIBUCIONES COMPLEMENTARIAS PAS	13.283.871,21	0,00	13.283.871,21	13.283.871,21	0,00	13.283.871,21	0,00	0,00	0,00
12102	RETRIBUCIONES COMPLEMENTARIAS PROFESORADO PLAZAS VINCULADAS	642.720,68	0,00	642.720,68	642.720,68	0,00	642.720,68	0,00	0,00	0,00
13000	RETRIBUCIONES BASICAS PERSONAL LABORAL FIJO PDI	5.935.721,69	0,00	5.935.721,69	5.935.721,69	0,00	5.935.721,69	0,00	0,00	0,00
13001	RETRIBUCIONES BASICAS PERSONAL LABORAL FIJO PAS	3.073.556,52	0,00	3.073.556,52	3.073.556,52	0,00	3.073.556,52	0,00	0,00	0,00
13100	RETRIBUCIONES COMPLEMENTARIAS PERSONAL LABORAL FIJO PDI	6.963.800,20	0,00	6.963.800,20	6.963.800,20	0,00	6.963.800,20	0,00	0,00	0,00
13101	RETRIBUCIONES COMPLEMENTARIAS PERSONAL LABORAL FIJO PAS	1.041.477,29	0,00	1.041.477,29	1.041.477,29	0,00	1.041.477,29	0,00	0,00	0,00

UNIVERSIDAD DE EXTREMADURA

ESTADO DE LIQUIDACIÓN DEL PRESUPUESTO

LIQUIDACIÓN DEL PRESUPUESTO DE GASTOS DEL EJERCICIO 2021

2ª PARTE

Clasificación Económica	Descripción	Obligaciones Recon. Netas Hasta Dic	Obligaciones Recon. Netas Enero	Total de Obligaciones Recon. Netas	Pagos Realizados a 31-Dic. 2021	Pagos realizados Enero 2022	Pagos Totales	Obligac. Pdtes. de Pago a 31 de Diciembre	Obligac. Pdtes. de Pago a 31 de Enero	Obligac. Pdtes. de Pago Totales
13200	RETRIBUCIONES BASICAS PERSONAL LABORAL TEMPORAL PDI	4.563.802,33	0,00	4.563.802,33	4.563.802,33	0,00	4.563.802,33	0,00	0,00	0,00
13201	RETRIBUCIONES BASICAS PERSONAL LABORAL TEMPORAL PAS	0,00	0,00	0,00	0,00	0,00	0,00	0,00	0,00	0,00
13300	RETRIBUCIONES COMPLEMENTARIAS PERSONAL LABORAL TEMPORAL PDI	3.647.402,46	0,00	3.647.402,46	3.647.402,46	0,00	3.647.402,46	0,00	0,00	0,00
13301	RETRIBUCIONES COMPLEMENTARIAS PERSONAL LABORAL TEMPORAL PAS	0,00	0,00	0,00	0,00	0,00	0,00	0,00	0,00	0,00
14400	RETRIBUCIONES OTRO PERSONAL PDI	0,00	0,00	0,00	0,00	0,00	0,00	0,00	0,00	0,00
15000	PRODUCTIVIDAD PDI	3.458.533,26	0,00	3.458.533,26	3.458.533,26	0,00	3.458.533,26	0,00	0,00	0,00
15001	PRODUCTIVIDAD PAS	47.292,66	0,00	47.292,66	47.292,66	0,00	47.292,66	0,00	0,00	0,00
15002	PRODUCTIVIDAD PROFESORADO PLAZAS VINCULADAS	186.754,26	0,00	186.754,26	186.754,26	0,00	186.754,26	0,00	0,00	0,00
15101	GRATIFICACIONES PAS	20.624,31	0,00	20.624,31	20.624,31	0,00	20.624,31	0,00	0,00	0,00
16000	SEGURIDAD SOCIAL	15.706.358,51	0,00	15.706.358,51	14.377.149,14	0,00	14.377.149,14	1.329.209,37	0,00	1.329.209,37
TOTAL		115.549.267,04	0,00	115.549.267,04	114.220.057,67	0,00	114.220.057,67	1.329.209,37	0,00	1.329.209,37

UNIVERSIDAD DE EXTREMADURA

ESTADO DE LIQUIDACIÓN DEL PRESUPUESTO

LIQUIDACIÓN DEL PRESUPUESTO DE GASTOS DEL EJERCICIO 2021

2ª PARTE

Clasificación Orgánica: UNIVERSIDAD DE EXTREMADURA
Clasificación Funcional: 136A ACCION DE LA UNIVERSIDAD EN EL EXTERIOR. RELACIONES INTERNACIONALES

Clasificación Económica	Descripción	Obligaciones Recon. Netas Hasta Dic	Obligaciones Recon. Netas Enero	Total de Obligaciones Recon. Netas	Pagos Realizados a 31-Dic. 2021	Pagos realizados Enero 2022	Pagos Totales	Obligac. Pdtes. de Pago a 31 de Diciembre	Obligac. Pdtes. de Pago a 31 de Enero	Obligac. Pdtes. de Pago Totales
20000	ARRENDAMIENTO DE TERRENOS Y BIENES NATURALES	0,00	0,00	0,00	0,00	0,00	0,00	0,00	0,00	0,00
20400	ARRENDAMIENTO MATERIAL DE TRANSPORTE	0,00	0,00	0,00	0,00	0,00	0,00	0,00	0,00	0,00
21200	EDIFICIOS Y OTRAS CONSTRUCC	2.186,60	0,00	2.186,60	2.186,60	0,00	2.186,60	0,00	0,00	0,00
21500	MOBILIARIO Y ENSERES	305,44	0,00	305,44	305,44	0,00	305,44	0,00	0,00	0,00
21600	EQUIPOS PROCESOS DE INFORMAC	0,00	0,00	0,00	0,00	0,00	0,00	0,00	0,00	0,00
22000	ORDINARIO NO INVENTARIABLE	3.105,43	0,00	3.105,43	3.105,43	0,00	3.105,43	0,00	0,00	0,00
22002	MATERIAL INF. NO INVENTARIABLE	176,24	0,00	176,24	176,24	0,00	176,24	0,00	0,00	0,00
22109	OTROS SUMINISTROS	102,29	0,00	102,29	102,29	0,00	102,29	0,00	0,00	0,00
22200	TELEFONICAS	0,00	0,00	0,00	0,00	0,00	0,00	0,00	0,00	0,00
22201	POSTALES	0,00	0,00	0,00	0,00	0,00	0,00	0,00	0,00	0,00
22300	TRANSPORTES	0,00	0,00	0,00	0,00	0,00	0,00	0,00	0,00	0,00
22601	ATENC. PROTOCOL. Y REPRESENTAT	1.075,32	0,00	1.075,32	1.075,32	0,00	1.075,32	0,00	0,00	0,00
22602	PUBLICIDAD Y PROPAGANDA	194,33	0,00	194,33	194,33	0,00	194,33	0,00	0,00	0,00
22606	REUNIONES, CONFERENCIAS Y CURSOS	610,97	0,00	610,97	610,97	0,00	610,97	0,00	0,00	0,00
22609	OTROS GASTOS DIVERSOS	4.178,93	0,00	4.178,93	4.178,93	0,00	4.178,93	0,00	0,00	0,00
23000	DIETAS	0,00	0,00	0,00	0,00	0,00	0,00	0,00	0,00	0,00
23001	PERSONAL DOCENTE E INVESTIGADOR FUNCIONARIO	0,00	0,00	0,00	0,00	0,00	0,00	0,00	0,00	0,00
23100	LOCOMOCION	0,00	0,00	0,00	0,00	0,00	0,00	0,00	0,00	0,00

UNIVERSIDAD DE EXTREMADURA

ESTADO DE LIQUIDACIÓN DEL PRESUPUESTO

LIQUIDACIÓN DEL PRESUPUESTO DE GASTOS DEL EJERCICIO 2021

2ª PARTE

Clasificación Económica	Descripción	Obligaciones Recon. Netas Hasta Dic	Obligaciones Recon. Netas Enero	Total de Obligaciones Recon. Netas	Pagos Realizados a 31-Dic. 2021	Pagos realizados Enero 2022	Pagos Totales	Obligac. Pdtes. de Pago a 31 de Diciembre	Obligac. Pdtes. de Pago a 31 de Enero	Obligac. Pdtes. de Pago Totales
23101	PERSONAL DOCENTE E INVESTIGADOR	498,52	0,00	498,52	498,52	0,00	498,52	0,00	0,00	0,00
23103	FUNCIONARIO									
23103	PERSONAL DE ADMINISTRACIÓN Y SERVICIOS FUNCIONARIO	429,00	0,00	429,00	429,00	0,00	429,00	0,00	0,00	0,00
48109	PROGRAMA AGENCIA ESPAÑOLA DE COOPERACION INTERNACIONAL	0,00	0,00	0,00	0,00	0,00	0,00	0,00	0,00	0,00
48110	PROGRAMA CON EUROPA SOCRATES ERASMUS TEMPUS MINERVA COMENIUS	969.267,00	0,00	969.267,00	969.267,00	0,00	969.267,00	0,00	0,00	0,00
48117	Programa de Becas InternacionalesI Bancaja	0,00	0,00	0,00	0,00	0,00	0,00	0,00	0,00	0,00
48121	PROGRAMAS CON EUROPA. ERASMUS. ESTUDIANTES PRACTICAS	132.695,80	0,00	132.695,80	132.695,80	0,00	132.695,80	0,00	0,00	0,00
48122	PROGRAMAS CON EUROPA. ERASMUS. MOVILIDAD PDI	56.251,85	0,00	56.251,85	56.251,85	0,00	56.251,85	0,00	0,00	0,00
48123	PROGRAMAS CON EUROPA. ERASMUS. MOVILIDAD PAS	20.360,00	0,00	20.360,00	20.360,00	0,00	20.360,00	0,00	0,00	0,00
48126	PROGRAMA BECAS FUNDACION CAROLINA	0,00	0,00	0,00	0,00	0,00	0,00	0,00	0,00	0,00
48131	BECAS FORMULA SANTANDER	0,00	0,00	0,00	0,00	0,00	0,00	0,00	0,00	0,00
48133	Becas Santander Iberoamerica Grado	6.000,00	0,00	6.000,00	6.000,00	0,00	6.000,00	0,00	0,00	0,00
48135	Programa Becas Prácticas TEC Monterrey	0,00	0,00	0,00	0,00	0,00	0,00	0,00	0,00	0,00
48136	Programa Becas Alianza del Pacífico	0,00	0,00	0,00	0,00	0,00	0,00	0,00	0,00	0,00
48155	PROGRAMA INTERNACIONALIZACIÓN Y RETERNO DE TALENTO	4.755,06	0,00	4.755,06	188,28	0,00	188,28	4.566,78	0,00	4.566,78
62000	INVERSIONES NUEVAS	0,00	0,00	0,00	0,00	0,00	0,00	0,00	0,00	0,00

UNIVERSIDAD DE EXTREMADURA

ESTADO DE LIQUIDACIÓN DEL PRESUPUESTO

LIQUIDACIÓN DEL PRESUPUESTO DE GASTOS DEL EJERCICIO 2021

2ª PARTE

Clasificación Económica	Descripción	Obligaciones Recon. Netas Hasta Dic	Obligaciones Recon. Netas Enero	Total de Obligaciones Recon. Netas	Pagos Realizados a 31-Dic. 2021	Pagos realizados Enero 2022	Pagos Totales	Obligac. Pdtes. de Pago a 31 de Diciembre	Obligac. Pdtes. de Pago a 31 de Enero	Obligac. Pdtes. de Pago Totales
62005	EQUIPAMIENTO PROCESO DE INFORMACIÓN	7.007,72	0,00	7.007,72	7.007,72	0,00	7.007,72	0,00	0,00	0,00
63000	INVERSIONES DE REPOSICIÓN	0,00	0,00	0,00	0,00	0,00	0,00	0,00	0,00	0,00
64000	INVERSIONES CARACTER INMATERIAL	64.454,22	0,00	64.454,22	28.750,92	0,00	28.750,92	35.703,30	0,00	35.703,30
64021	PROGRAMAS DE COOPERACIÓN INTERNACIONAL	16.272,79	0,00	16.272,79	16.272,79	0,00	16.272,79	0,00	0,00	0,00
64023	PROGRAMA PROPIO DE COOPERACION AL DESARROLLO	0,00	0,00	0,00	0,00	0,00	0,00	0,00	0,00	0,00
64040	PROGRAMA CON EUROPA SOCRATES ERASMUS TEMPUS MINERVA	41.420,15	0,00	41.420,15	41.242,05	0,00	41.242,05	178,10	0,00	178,10
64042	CURSOS DE LENGUA, CULTURA Y CIVILIZACION ESPAÑOLA PARA ESTUD	5.438,71	0,00	5.438,71	5.438,71	0,00	5.438,71	0,00	0,00	0,00
64043	CURSOS INTENSIVOS DE LENGUAS EXTRANJERAS PARA ESTUDIANTES ER	0,00	0,00	0,00	0,00	0,00	0,00	0,00	0,00	0,00
64044	JUNTA EXTREMADURA OTRAS ACTIVIDADES DE INVESTIGACIÓN	724,30	0,00	724,30	724,30	0,00	724,30	0,00	0,00	0,00
64056	CURSOS DE VERANO FINANCIADOS POR EMPRESAS PRIVADAS	0,00	0,00	0,00	0,00	0,00	0,00	0,00	0,00	0,00
64087	ERASMUS PROGRAMA INTENSIVO	12,17	0,00	12,17	12,17	0,00	12,17	0,00	0,00	0,00
64089	CURSOS DE VERANO FINANCIADO POR LA DIREC GRAL DEPORTES	1.520,00	0,00	1.520,00	1.520,00	0,00	1.520,00	0,00	0,00	0,00
64090	BECARIOS DE INVESTIGACION	0,00	0,00	0,00	0,00	0,00	0,00	0,00	0,00	0,00
64097	ERASMUS PLUS INTERNACIONAL	257.123,62	0,00	257.123,62	245.760,45	0,00	245.760,45	11.363,17	0,00	11.363,17
640A8	Erasmus + Capacity Bulding: "TIC Cruz del Sur"	22.787,80	0,00	22.787,80	22.787,80	0,00	22.787,80	0,00	0,00	0,00
640A9	Erasmus + "MILAGE"	3.887,00	0,00	3.887,00	3.887,00	0,00	3.887,00	0,00	0,00	0,00

UNIVERSIDAD DE EXTREMADURA

ESTADO DE LIQUIDACIÓN DEL PRESUPUESTO

LIQUIDACIÓN DEL PRESUPUESTO DE GASTOS DEL EJERCICIO 2021

2ª PARTE

Clasificación Económica	Descripción	Obligaciones Recon. Netas Hasta Dic	Obligaciones Recon. Netas Enero	Total de Obligaciones Recon. Netas	Pagos Realizados a 31-Dic. 2021	Pagos realizados Enero 2022	Pagos Totales	Obligac. Pdtes. de Pago a 31 de Diciembre	Obligac. Pdtes. de Pago a 31 de Enero	Obligac. Pdtes. de Pago Totales
640B1	JEAN MONNET "EU-HOPE+"	9.660,00	0,00	9.660,00	9.660,00	0,00	9.660,00	0,00	0,00	0,00
640B2	Programa MUEU-CAP	0,00	0,00	0,00	0,00	0,00	0,00	0,00	0,00	0,00
640B3	Programa MIMir-Andino	822,00	0,00	822,00	822,00	0,00	822,00	0,00	0,00	0,00
640B4	Programa CPMES	0,00	0,00	0,00	0,00	0,00	0,00	0,00	0,00	0,00
640B8	Building a Research Infrastructure for School Teachers (BRIST)	0,00	0,00	0,00	0,00	0,00	0,00	0,00	0,00	0,00
640B9	Integrating Digital Education in Adult Language Teaching (IDEAL)	0,00	0,00	0,00	0,00	0,00	0,00	0,00	0,00	0,00
640C0	Entrepreneurship Educ. Cultural Heritage Creative (Cultural+)	0,00	0,00	0,00	0,00	0,00	0,00	0,00	0,00	0,00
640C1	Aprendizaje alta calidad marco progr Erasmus+ (CAPACIT-ARTE)	0,00	0,00	0,00	0,00	0,00	0,00	0,00	0,00	0,00
640C2	Programa Santander Erasmus	5.600,00	0,00	5.600,00	5.600,00	0,00	5.600,00	0,00	0,00	0,00
640D3	CLIL for Young European Citizens (CLIL4YEC)	12.684,00	0,00	12.684,00	12.684,00	0,00	12.684,00	0,00	0,00	0,00
640D4	Interdisciplinary collaborative approaches to learning and teaching (INCOLLAB)	0,00	0,00	0,00	0,00	0,00	0,00	0,00	0,00	0,00
640D5	Share Your Soils (SYStem)	7.950,00	0,00	7.950,00	0,00	0,00	0,00	7.950,00	0,00	7.950,00
640D6	Professional and Personal Experience through Lifelong Learning and Regular Sport (PROPELLERS)	3.364,97	0,00	3.364,97	3.364,97	0,00	3.364,97	0,00	0,00	0,00
640D7	Training for Agrifood Competences on Blockchain (TRACK)	0,00	0,00	0,00	0,00	0,00	0,00	0,00	0,00	0,00
640D8	Empreendedorismo Social Comunitário Universitário Transnacional-Açores (ESCUTA)	1.725,00	0,00	1.725,00	575,00	0,00	575,00	1.150,00	0,00	1.150,00

UNIVERSIDAD DE EXTREMADURA

ESTADO DE LIQUIDACIÓN DEL PRESUPUESTO

LIQUIDACIÓN DEL PRESUPUESTO DE GASTOS DEL EJERCICIO 2021

2ª PARTE

Clasificación Económica	Descripción	Obligaciones Recon. Netas Hasta Dic	Obligaciones Recon. Netas Enero	Total de Obligaciones Recon. Netas	Pagos Realizados a 31-Dic. 2021	Pagos realizados Enero 2022	Pagos Totales	Obligac. Pdtes. de Pago a 31 de Diciembre	Obligac. Pdtes. de Pago a 31 de Enero	Obligac. Pdtes. de Pago Totales
640D9	Let's move Europa: School-based promotion of healthy lifestyles to prevent obesity (EUMOVE)	0,00	0,00	0,00	0,00	0,00	0,00	0,00	0,00	0,00
640E4	Programa Erasmus+ (LEARNVIL)	47.657,00	0,00	47.657,00	47.657,00	0,00	47.657,00	0,00	0,00	0,00
640E5	Programa Erasmus+ (IDEA)	56.295,60	0,00	56.295,60	56.295,60	0,00	56.295,60	0,00	0,00	0,00
640F0	FROM CURE TO CARE - DIGITAL EDUCATION AND SPIRITUAL ASSISTANCE	1.918,00	0,00	1.918,00	1.918,00	0,00	1.918,00	0,00	0,00	0,00
TOTAL		1.770.517,83	0,00	1.770.517,83	1.709.606,48	0,00	1.709.606,48	60.911,35	0,00	60.911,35

UNIVERSIDAD DE EXTREMADURA

ESTADO DE LIQUIDACIÓN DEL PRESUPUESTO

LIQUIDACIÓN DEL PRESUPUESTO DE GASTOS DEL EJERCICIO 2021

2ª PARTE

Clasificación Orgánica:	UNIVERSIDAD DE EXTREMADURA
Clasificación Funcional:	313E ACCION SOCIAL

Clasificación Económica	Descripción	Obligaciones Recon. Netas Hasta Dic	Obligaciones Recon. Netas Enero	Total de Obligaciones Recon. Netas	Pagos Realizados a 31-Dic. 2021	Pagos realizados Enero 2022	Pagos Totales	Obligac. Pdtes. de Pago a 31 de Diciembre	Obligac. Pdtes. de Pago a 31 de Enero	Obligac. Pdtes. de Pago Totales
16100	INDEMNIZACIONES POR JUBILACIÓN VOLUNTARIA	322.532,03	0,00	322.532,03	322.532,03	0,00	322.532,03	0,00	0,00	0,00
16204	ACCION SOCIAL	43.215,91	0,00	43.215,91	43.215,91	0,00	43.215,91	0,00	0,00	0,00
16205	SEGUROS	289.953,16	0,00	289.953,16	275.726,56	0,00	275.726,56	14.226,60	0,00	14.226,60
48105	AYUDA VICTIMAS DEL TERRORISMO	0,00	0,00	0,00	0,00	0,00	0,00	0,00	0,00	0,00
48112	APORTACION A GUARDERIAS UNIVERSITARIAS	58.088,00	0,00	58.088,00	58.088,00	0,00	58.088,00	0,00	0,00	0,00
48120	OTRAS TRANSFERENCIAS ACCION SOCIAL E INTERCAMBIO VACACIONES	99.242,12	0,00	99.242,12	99.242,12	0,00	99.242,12	0,00	0,00	0,00
48139	AYUDA ACCION SOCIAL PARA MATRICULAS ESTUDIOS UNIVERSITARIOS EN LA UEX	23.960,78	0,00	23.960,78	23.960,78	0,00	23.960,78	0,00	0,00	0,00
83000	PRESTAMOS CORTO PLAZO	5.500,00	0,00	5.500,00	5.500,00	0,00	5.500,00	0,00	0,00	0,00
TOTAL		842.492,00	0,00	842.492,00	828.265,40	0,00	828.265,40	14.226,60	0,00	14.226,60

UNIVERSIDAD DE EXTREMADURA

ESTADO DE LIQUIDACIÓN DEL PRESUPUESTO

LIQUIDACIÓN DEL PRESUPUESTO DE GASTOS DEL EJERCICIO 2021

2ª PARTE

Clasificación Orgánica:	UNIVERSIDAD DE EXTREMADURA
Clasificación Funcional:	322J TECNOLOGÍAS DE LA INFORMACIÓN Y LAS COMUNICACIONES

Clasificación Económica	Descripción	Obligaciones Recon. Netas Hasta Dic	Obligaciones Recon. Netas Enero	Total de Obligaciones Recon. Netas	Pagos Realizados a 31-Dic. 2021	Pagos realizados Enero 2022	Pagos Totales	Obligac. Pdtes. de Pago a 31 de Diciembre	Obligac. Pdtes. de Pago a 31 de Enero	Obligac. Pdtes. de Pago Totales
20000	ARRENDAMIENTO DE TERRENOS Y BIENES NATURALES	0,00	0,00	0,00	0,00	0,00	0,00	0,00	0,00	0,00
20600	ARRENDAMIENTO DE EQUIPOS PARA PROCESOS DE INFORMACION	2.415,01	0,00	2.415,01	2.415,01	0,00	2.415,01	0,00	0,00	0,00
21200	EDIFICIOS Y OTRAS CONSTRUCC	1.163,14	0,00	1.163,14	1.163,14	0,00	1.163,14	0,00	0,00	0,00
21400	ELEMENTOS DE TRANSPORTE	120,65	0,00	120,65	120,65	0,00	120,65	0,00	0,00	0,00
21600	EQUIPOS PROCESOS DE INFORMAC	39.145,28	0,00	39.145,28	27.812,22	0,00	27.812,22	11.333,06	0,00	11.333,06
22000	ORDINARIO NO INVENTARIABLE	495,64	0,00	495,64	495,64	0,00	495,64	0,00	0,00	0,00
22001	PRENSA, REVISTAS, LIBROS Y OTRAS PUBLICACIONES	0,00	0,00	0,00	0,00	0,00	0,00	0,00	0,00	0,00
22002	MATERIAL INF. NO INVENTARIABLE	42.957,05	0,00	42.957,05	42.957,05	0,00	42.957,05	0,00	0,00	0,00
22103	COMBUSTIBLES	50,55	0,00	50,55	50,55	0,00	50,55	0,00	0,00	0,00
22109	OTROS SUMINISTROS	389,67	0,00	389,67	389,67	0,00	389,67	0,00	0,00	0,00
22200	TELEFONICAS	0,00	0,00	0,00	0,00	0,00	0,00	0,00	0,00	0,00
22500	TRIBUTOS	16,95	0,00	16,95	16,95	0,00	16,95	0,00	0,00	0,00
22601	ATENC. PROTOCOL. Y REPRESENTAT	527,76	0,00	527,76	527,76	0,00	527,76	0,00	0,00	0,00
22606	REUNIONES, CONFERENCIAS Y CURSOS	6.737,60	0,00	6.737,60	6.737,60	0,00	6.737,60	0,00	0,00	0,00
22609	OTROS GASTOS DIVERSOS	0,00	0,00	0,00	0,00	0,00	0,00	0,00	0,00	0,00
22706	ESTUDIOS Y TRABAJOS TECNICOS	19.396,30	0,00	19.396,30	19.396,30	0,00	19.396,30	0,00	0,00	0,00
22709	OTROS	4.921,99	0,00	4.921,99	4.921,99	0,00	4.921,99	0,00	0,00	0,00

UNIVERSIDAD DE EXTREMADURA

ESTADO DE LIQUIDACIÓN DEL PRESUPUESTO

LIQUIDACIÓN DEL PRESUPUESTO DE GASTOS DEL EJERCICIO 2021

2ª PARTE

Clasificación Económica	Descripción	Obligaciones Recon. Netas Hasta Dic	Obligaciones Recon. Netas Enero	Total de Obligaciones Recon. Netas	Pagos Realizados a 31-Dic. 2021	Pagos realizados Enero 2022	Pagos Totales	Obligac. Pdtes. de Pago a 31 de Diciembre	Obligac. Pdtes. de Pago a 31 de Enero	Obligac. Pdtes. de Pago Totales
23000	DIETAS	0,00	0,00	0,00	0,00	0,00	0,00	0,00	0,00	0,00
23001	PERSONAL DOCENTE E INVESTIGADOR FUNCIONARIO	297,45	0,00	297,45	297,45	0,00	297,45	0,00	0,00	0,00
23004	PERSONAL DE ADMINISTRACION Y SERVICIOS LABORAL	99,15	0,00	99,15	99,15	0,00	99,15	0,00	0,00	0,00
23100	LOCOMOCION	0,00	0,00	0,00	0,00	0,00	0,00	0,00	0,00	0,00
23101	PERSONAL DOCENTE E INVESTIGADOR FUNCIONARIO	44,00	0,00	44,00	44,00	0,00	44,00	0,00	0,00	0,00
23102	PERSONAL DOCENTE E INVESTIGADOR LABORAL CONTRATADO	88,00	0,00	88,00	88,00	0,00	88,00	0,00	0,00	0,00
23103	PERSONAL DE ADMINISTRACIÓN Y SERVICIOS FUNCIONARIO	363,00	0,00	363,00	363,00	0,00	363,00	0,00	0,00	0,00
23104	PERSONAL DE ADMINISTRACION Y SERVICIOS LABORAL	279,40	0,00	279,40	279,40	0,00	279,40	0,00	0,00	0,00
62000	INVERSIONES NUEVAS	0,00	0,00	0,00	0,00	0,00	0,00	0,00	0,00	0,00
62002	MAQUINARIA, INSTALAC. Y UTILLAJE	1.059,93	0,00	1.059,93	1.059,93	0,00	1.059,93	0,00	0,00	0,00
62003	ELEMENTOS DE TRANSPORTE	6.205,84	0,00	6.205,84	6.205,84	0,00	6.205,84	0,00	0,00	0,00
62004	MOBILIARIO Y ENSERES	1.959,76	0,00	1.959,76	1.959,76	0,00	1.959,76	0,00	0,00	0,00
62005	EQUIPAMIENTO PROCESO DE INFORMACIÓN	55.830,16	0,00	55.830,16	41.955,53	0,00	41.955,53	13.874,63	0,00	13.874,63
62100	INVERSIONES	0,00	0,00	0,00	0,00	0,00	0,00	0,00	0,00	0,00
64000	INVERSIONES CARACTER INMATERIAL	34.500,00	0,00	34.500,00	27.452,13	0,00	27.452,13	7.047,87	0,00	7.047,87
64001	CURSOS Y SEMINARIOS	14.361,10	0,00	14.361,10	132,04	0,00	132,04	14.229,06	0,00	14.229,06
64014	OTROS PROYECTOS FINANCIACION EMPRESAS PRIVADAS	0,00	0,00	0,00	0,00	0,00	0,00	0,00	0,00	0,00
64090	BECARIOS DE INVESTIGACION	0,00	0,00	0,00	0,00	0,00	0,00	0,00	0,00	0,00

UNIVERSIDAD DE EXTREMADURA

ESTADO DE LIQUIDACIÓN DEL PRESUPUESTO

LIQUIDACIÓN DEL PRESUPUESTO DE GASTOS DEL EJERCICIO 2021

2ª PARTE

Clasificación Económica	Descripción	Obligaciones Recon. Netas Hasta Dic	Obligaciones Recon. Netas Enero	Total de Obligaciones Recon. Netas	Pagos Realizados a 31-Dic. 2021	Pagos realizados Enero 2022	Pagos Totales	Obligac. Pdtes. de Pago a 31 de Diciembre	Obligac. Pdtes. de Pago a 31 de Enero	Obligac. Pdtes. de Pago Totales
64094	Proyecto Portal de Datos Abiertos de la UEx	8.313,04	0,00	8.313,04	0,00	0,00	0,00	8.313,04	0,00	8.313,04
64095	Proyecto Administración Electrónica	0,00	0,00	0,00	0,00	0,00	0,00	0,00	0,00	0,00
640F5	Modernización y digitalización del sistema universitario español	0,00	0,00	0,00	0,00	0,00	0,00	0,00	0,00	0,00
TOTAL		241.738,42	0,00	241.738,42	186.940,76	0,00	186.940,76	54.797,66	0,00	54.797,66



UNIVERSIDAD DE EXTREMADURA

ESTADO DE LIQUIDACIÓN DEL PRESUPUESTO

LIQUIDACIÓN DEL PRESUPUESTO DE GASTOS DEL EJERCICIO 2021

2ª PARTE

Clasificación Orgánica: UNIVERSIDAD DE EXTREMADURA
Clasificación Funcional: 322L FORMACIÓN Y CALIDAD

Clasificación Económica	Descripción	Obligaciones Recon. Netas Hasta Dic	Obligaciones Recon. Netas Enero	Total de Obligaciones Recon. Netas	Pagos Realizados a 31-Dic. 2021	Pagos realizados Enero 2022	Pagos Totales	Obligac. Pdes. de Pago a 31 de Diciembre	Obligac. Pdes. de Pago a 31 de Enero	Obligac. Pdes. de Pago Totales
20000	ARRENDAMIENTO DE TERRENOS Y BIENES NATURALES	0,00	0,00	0,00	0,00	0,00	0,00	0,00	0,00	0,00
21200	EDIFICIOS Y OTRAS CONSTRUCC	2.403,24	0,00	2.403,24	2.403,24	0,00	2.403,24	0,00	0,00	0,00
21500	MOBILIARIO Y ENSERES	0,00	0,00	0,00	0,00	0,00	0,00	0,00	0,00	0,00
21600	EQUIPOS PROCESOS DE INFORMAC	308,87	0,00	308,87	308,87	0,00	308,87	0,00	0,00	0,00
22000	ORDINARIO NO INVENTARIABLE	5.466,33	0,00	5.466,33	5.466,33	0,00	5.466,33	0,00	0,00	0,00
22001	PRENSA, REVISTAS, LIBROS Y OTRAS PUBLICACIONES	11.363,22	0,00	11.363,22	11.363,22	0,00	11.363,22	0,00	0,00	0,00
22002	MATERIAL INF. NO INVENTARIABLE	12.406,84	0,00	12.406,84	12.406,84	0,00	12.406,84	0,00	0,00	0,00
22109	OTROS SUMINISTROS	225,81	0,00	225,81	225,81	0,00	225,81	0,00	0,00	0,00
22200	TELEFONICAS	0,00	0,00	0,00	0,00	0,00	0,00	0,00	0,00	0,00
22201	POSTALES	287,93	0,00	287,93	287,93	0,00	287,93	0,00	0,00	0,00
22601	ATENC. PROTOCOL. Y REPRESENTAT	143,00	0,00	143,00	143,00	0,00	143,00	0,00	0,00	0,00
22602	PUBLICIDAD Y PROPAGANDA	0,00	0,00	0,00	0,00	0,00	0,00	0,00	0,00	0,00
22606	REUNIONES, CONFERENCIAS Y CURSOS	207.563,51	0,00	207.563,51	207.563,51	0,00	207.563,51	0,00	0,00	0,00
22706	ESTUDIOS Y TRABAJOS TECNICOS	344,74	0,00	344,74	344,74	0,00	344,74	0,00	0,00	0,00
22709	OTROS	484,00	0,00	484,00	484,00	0,00	484,00	0,00	0,00	0,00
23000	DIETAS	0,00	0,00	0,00	0,00	0,00	0,00	0,00	0,00	0,00
23001	PERSONAL DOCENTE E INVESTIGADOR FUNCIONARIO	361,57	0,00	361,57	361,57	0,00	361,57	0,00	0,00	0,00

UNIVERSIDAD DE EXTREMADURA

ESTADO DE LIQUIDACIÓN DEL PRESUPUESTO

LIQUIDACIÓN DEL PRESUPUESTO DE GASTOS DEL EJERCICIO 2021

2ª PARTE

Clasificación Económica	Descripción	Obligaciones Recon. Netas Hasta Dic	Obligaciones Recon. Netas Enero	Total de Obligaciones Recon. Netas	Pagos Realizados a 31-Dic. 2021	Pagos realizados Enero 2022	Pagos Totales	Obligac. Pdtes. de Pago a 31 de Diciembre	Obligac. Pdtes. de Pago a 31 de Enero	Obligac. Pdtes. de Pago Totales
23002	PERSONAL DOCENTE E INVESTIGADOR LABORAL CONTRATADO	136,42	0,00	136,42	136,42	0,00	136,42	0,00	0,00	0,00
23003	PERSONAL DE ADMINISTRACIÓN Y SERVICIOS FUNCIONARIO	99,15	0,00	99,15	99,15	0,00	99,15	0,00	0,00	0,00
23004	PERSONAL DE ADMINISTRACION Y SERVICIOS LABORAL	39,66	0,00	39,66	39,66	0,00	39,66	0,00	0,00	0,00
23005	OTRO PERSONAL	228,53	0,00	228,53	228,53	0,00	228,53	0,00	0,00	0,00
23100	LOCOMOCION	0,00	0,00	0,00	0,00	0,00	0,00	0,00	0,00	0,00
23101	PERSONAL DOCENTE E INVESTIGADOR FUNCIONARIO	1.333,19	0,00	1.333,19	1.333,19	0,00	1.333,19	0,00	0,00	0,00
23102	PERSONAL DOCENTE E INVESTIGADOR LABORAL CONTRATADO	286,44	0,00	286,44	286,44	0,00	286,44	0,00	0,00	0,00
23103	PERSONAL DE ADMINISTRACIÓN Y SERVICIOS FUNCIONARIO	223,55	0,00	223,55	223,55	0,00	223,55	0,00	0,00	0,00
23105	OTRO PERSONAL	172,04	0,00	172,04	172,04	0,00	172,04	0,00	0,00	0,00
48100	PREMIOS, BECAS Y AYUDAS DE ESTUDIO E INVESTIGACIÓN	10.000,00	0,00	10.000,00	10.000,00	0,00	10.000,00	0,00	0,00	0,00
62000	INVERSIONES NUEVAS	0,00	0,00	0,00	0,00	0,00	0,00	0,00	0,00	0,00
62004	MOBILIARIO Y ENSERES	8.388,00	0,00	8.388,00	8.388,00	0,00	8.388,00	0,00	0,00	0,00
62005	EQUIPAMIENTO PROCESO DE INFORMACIÓN	845,00	0,00	845,00	845,00	0,00	845,00	0,00	0,00	0,00
63000	INVERSIONES DE REPOSICIÓN	0,00	0,00	0,00	0,00	0,00	0,00	0,00	0,00	0,00
64000	INVERSIONES CARACTER INMATERIAL	180.017,15	0,00	180.017,15	170.692,75	0,00	170.692,75	9.324,40	0,00	9.324,40
64001	CURSOS Y SEMINARIOS	550.098,35	0,00	550.098,35	544.446,75	0,00	544.446,75	5.651,60	0,00	5.651,60
64015	INNOVACION EDUCATIVA Y CALIDAD DOCENTE	0,00	0,00	0,00	0,00	0,00	0,00	0,00	0,00	0,00
64024	PROGRAMA DE DIFUSIÓN Y ORIENTACIÓN DO	79.989,89	0,00	79.989,89	74.206,09	0,00	74.206,09	5.783,80	0,00	5.783,80

UNIVERSIDAD DE EXTREMADURA

ESTADO DE LIQUIDACIÓN DEL PRESUPUESTO

LIQUIDACIÓN DEL PRESUPUESTO DE GASTOS DEL EJERCICIO 2021

2ª PARTE

Clasificación Económica	Descripción	Obligaciones Recon. Netas Hasta Dic	Obligaciones Recon. Netas Enero	Total de Obligaciones Recon. Netas	Pagos Realizados a 31-Dic. 2021	Pagos realizados Enero 2022	Pagos Totales	Obligac. Pdtes. de Pago a 31 de Diciembre	Obligac. Pdtes. de Pago a 31 de Enero	Obligac. Pdtes. de Pago Totales
64025	PLAN ESTRATEGICO DE ADAPTACION UEX AL EEES	0,00	0,00	0,00	0,00	0,00	0,00	0,00	0,00	0,00
64055	ACCIONES PARA LA ADPTACION UEX AL EEES	0,00	0,00	0,00	0,00	0,00	0,00	0,00	0,00	0,00
64073	ACCIONES PARA PREPARACION PROPUESTA NUEVOS PLANES ESTUDIOS	0,00	0,00	0,00	0,00	0,00	0,00	0,00	0,00	0,00
64074	CURSOS Y SEMINARIOS. GESTION EN COLABORACION	354.784,07	0,00	354.784,07	316.348,97	0,00	316.348,97	38.435,10	0,00	38.435,10
64080	ACCIONES OFICINA DE RELACIONES CON EMPRESAS Y EMPLEO	354.172,50	0,00	354.172,50	0,00	0,00	0,00	354.172,50	0,00	354.172,50
64084	ACCIONES PARA ADAPT UEX AL EEES FINANCIADAS MINIST EDUCACION	0,00	0,00	0,00	0,00	0,00	0,00	0,00	0,00	0,00
64085	INNOVACION CALIDAD EVALUACION Y OTRAS	0,00	0,00	0,00	0,00	0,00	0,00	0,00	0,00	0,00
64088	ACCIONES PARA ADAPT UE INNOVACION, CALIDAD, EVALUACION, INSERCIÓN LABORAL Y OTRAS A	19.965,58	0,00	19.965,58	19.965,58	0,00	19.965,58	0,00	0,00	0,00
64091	CURSOS Y SEMINARIOS CUOTA PARTICIPACION	0,00	0,00	0,00	0,00	0,00	0,00	0,00	0,00	0,00
64096	GASTOS GENERALES Programa de Implantación y Acreditación de Títulos Oficiales	31.593,04	0,00	31.593,04	31.593,04	0,00	31.593,04	0,00	0,00	0,00
640B0	CURSOS COFPE	116.089,88	0,00	116.089,88	116.089,88	0,00	116.089,88	0,00	0,00	0,00
TOTAL		1.949.821,50	0,00	1.949.821,50	1.536.454,10	0,00	1.536.454,10	413.367,40	0,00	413.367,40

UNIVERSIDAD DE EXTREMADURA

ESTADO DE LIQUIDACIÓN DEL PRESUPUESTO

LIQUIDACIÓN DEL PRESUPUESTO DE GASTOS DEL EJERCICIO 2021

2ª PARTE

Clasificación Orgánica:	UNIVERSIDAD DE EXTREMADURA
Clasificación Funcional:	422D ENSEÑANZAS UNIVERSITARIAS

Clasificación Económica	Descripción	Obligaciones Recon. Netas Hasta Dic	Obligaciones Recon. Netas Enero	Total de Obligaciones Recon. Netas	Pagos Realizados a 31-Dic. 2021	Pagos realizados Enero 2022	Pagos Totales	Obligac. Pdtes. de Pago a 31 de Diciembre	Obligac. Pdtes. de Pago a 31 de Enero	Obligac. Pdtes. de Pago Totales
20000	ARRENDAMIENTO DE TERRENOS Y BIENES NATURALES	455,66	0,00	455,66	455,66	0,00	455,66	0,00	0,00	0,00
20002	RESERVA DE RECTORADO	0,00	0,00	0,00	0,00	0,00	0,00	0,00	0,00	0,00
20008	VENTA FOTOCOPIAS Y OTROS PRODUCTOS	0,00	0,00	0,00	0,00	0,00	0,00	0,00	0,00	0,00
20010	ALQUILER DE INMUEBLES	0,00	0,00	0,00	0,00	0,00	0,00	0,00	0,00	0,00
20011	OTRAS ACTIVIDADES	0,00	0,00	0,00	0,00	0,00	0,00	0,00	0,00	0,00
20014	ACCIONES VARIAS	0,00	0,00	0,00	0,00	0,00	0,00	0,00	0,00	0,00
20018	CARGOS INTERNOS	0,00	0,00	0,00	0,00	0,00	0,00	0,00	0,00	0,00
20020	INGRESOS COMPENSACION GASTOS DE CENTROS	0,00	0,00	0,00	0,00	0,00	0,00	0,00	0,00	0,00
20021	TASAS CURSOS DE NIVELACIÓN	0,00	0,00	0,00	0,00	0,00	0,00	0,00	0,00	0,00
20024	RESERVA AJUSTE PRORRATA DE I.V.A.	0,00	0,00	0,00	0,00	0,00	0,00	0,00	0,00	0,00
20085	CARGOS INTERNOS SERVICIO DE PROTECCIÓN RADIOLOGICA	0,00	0,00	0,00	0,00	0,00	0,00	0,00	0,00	0,00
20089	CARGOS INTERNOS SERVICIOS DE INNOVACION EN PRODUCTOS	0,00	0,00	0,00	0,00	0,00	0,00	0,00	0,00	0,00
20094	Cargos internos Servicio de Análisis Elemental y Molecular	0,00	0,00	0,00	0,00	0,00	0,00	0,00	0,00	0,00
20095	Cargos internos Servicio de Análisis y Caracterización de Sólidos y Superficies	0,00	0,00	0,00	0,00	0,00	0,00	0,00	0,00	0,00
20096	Cargos internos Servicio de Técnicas Aplicadas a la Biociencia	0,00	0,00	0,00	0,00	0,00	0,00	0,00	0,00	0,00
				80						



UNIVERSIDAD DE EXTREMADURA

ESTADO DE LIQUIDACIÓN DEL PRESUPUESTO

LIQUIDACIÓN DEL PRESUPUESTO DE GASTOS DEL EJERCICIO 2021

2ª PARTE

Clasificación Económica	Descripción	Obligaciones Recon. Netas Hasta Dic	Obligaciones Recon. Netas Enero	Total de Obligaciones Recon. Netas	Pagos Realizados a 31-Dic. 2021	Pagos realizados Enero 2022	Pagos Totales	Obligac. Pdtes. de Pago a 31 de Diciembre	Obligac. Pdtes. de Pago a 31 de Enero	Obligac. Pdtes. de Pago Totales
20200	ARRENDAMIENTO DE EDIFICIOS Y OTRAS CONSTRUCCIONES	564,67	0,00	564,67	564,67	0,00	564,67	0,00	0,00	0,00
20300	ARRENDAMIENTO MAQUINARIA, INSTALACIONES Y UTILLAJE	583,31	0,00	583,31	512,73	0,00	512,73	70,58	0,00	70,58
20400	ARRENDAMIENTO MATERIAL DE TRANSPORTE	34.906,06	0,00	34.906,06	30.249,27	0,00	30.249,27	4.656,79	0,00	4.656,79
20500	ARRENDAMIENTO MOBILIARIO Y ENSERES	16.850,72	0,00	16.850,72	16.649,84	0,00	16.649,84	200,88	0,00	200,88
20600	ARRENDAMIENTO DE EQUIPOS PARA PROCESOS DE INFORMACION	176.218,40	0,00	176.218,40	176.218,40	0,00	176.218,40	0,00	0,00	0,00
20900	OTRO INMOVILIZADO	745,71	0,00	745,71	745,71	0,00	745,71	0,00	0,00	0,00
21000	INFRAEST. Y BIENES NATURALES	6.051,76	0,00	6.051,76	6.051,76	0,00	6.051,76	0,00	0,00	0,00
21200	EDIFICIOS Y OTRAS CONSTRUCC	348.672,56	0,00	348.672,56	317.154,13	0,00	317.154,13	31.518,43	0,00	31.518,43
21300	MAQUIN., INSTALAC. Y UTILLAJE	159.395,05	0,00	159.395,05	102.037,18	0,00	102.037,18	57.357,87	0,00	57.357,87
21400	ELEMENTOS DE TRANSPORTE	3.962,13	0,00	3.962,13	3.950,46	0,00	3.950,46	11,67	0,00	11,67
21500	MOBILIARIO Y ENSERES	39.006,74	0,00	39.006,74	34.848,26	0,00	34.848,26	4.158,48	0,00	4.158,48
21600	EQUIPOS PROCESOS DE INFORMAC	845.314,84	0,00	845.314,84	650.563,34	0,00	650.563,34	194.751,50	0,00	194.751,50
21900	OTRO INMOVILIZADO MATERIAL	6.409,64	0,00	6.409,64	6.409,64	0,00	6.409,64	0,00	0,00	0,00
22000	ORDINARIO NO INVENTARIABLE	282.594,20	0,00	282.594,20	261.767,18	0,00	261.767,18	20.827,02	0,00	20.827,02
22001	PRENSA, REVISTAS, LIBROS Y OTRAS PUBLICACIONES	56.648,64	0,00	56.648,64	21.269,77	0,00	21.269,77	35.378,87	0,00	35.378,87
22002	MATERIAL INF. NO INVENTARIABLE	387.469,42	0,00	387.469,42	355.993,46	0,00	355.993,46	31.475,96	0,00	31.475,96
22100	ENERGIA ELECTRICA	2.200.234,03	0,00	2.200.234,03	1.863.607,41	0,00	1.863.607,41	336.626,62	0,00	336.626,62

UNIVERSIDAD DE EXTREMADURA

ESTADO DE LIQUIDACIÓN DEL PRESUPUESTO

LIQUIDACIÓN DEL PRESUPUESTO DE GASTOS DEL EJERCICIO 2021

2ª PARTE

Clasificación Económica	Descripción	Obligaciones Recon. Netas Hasta Dic	Obligaciones Recon. Netas Enero	Total de Obligaciones Recon. Netas	Pagos Realizados a 31-Dic. 2021	Pagos realizados Enero 2022	Pagos Totales	Obligac. Pdtes. de Pago a 31 de Diciembre	Obligac. Pdtes. de Pago a 31 de Enero	Obligac. Pdtes. de Pago Totales
22101	AGUA	353.522,94	0,00	353.522,94	305.676,01	0,00	305.676,01	47.846,93	0,00	47.846,93
22102	GAS	279.911,76	0,00	279.911,76	279.636,12	0,00	279.636,12	275,64	0,00	275,64
22103	COMBUSTIBLES	48.824,97	0,00	48.824,97	44.814,49	0,00	44.814,49	4.010,48	0,00	4.010,48
22104	VESTUARIO	383,10	0,00	383,10	383,10	0,00	383,10	0,00	0,00	0,00
22105	PRODUCTOS ALIMENTICIOS	8.475,04	0,00	8.475,04	8.475,04	0,00	8.475,04	0,00	0,00	0,00
22106	PRODUCTOS FARMACEUTICOS	6.954,62	0,00	6.954,62	6.954,62	0,00	6.954,62	0,00	0,00	0,00
22107	MATERIAL E INSTRUMENTAL DE LABORATORIO Y EXPERIMENTACION	105.116,79	0,00	105.116,79	93.992,69	0,00	93.992,69	11.124,10	0,00	11.124,10
22108	MATERIAL DEPORTIVO Y CULTURAL	2.537,23	0,00	2.537,23	758,95	0,00	758,95	1.778,28	0,00	1.778,28
22109	OTROS SUMINISTROS	220.966,12	0,00	220.966,12	206.539,79	0,00	206.539,79	14.426,33	0,00	14.426,33
22200	TELEFONICAS	793.551,90	0,00	793.551,90	793.551,90	0,00	793.551,90	0,00	0,00	0,00
22201	POSTALES	37.943,03	0,00	37.943,03	37.010,30	0,00	37.010,30	932,73	0,00	932,73
22202	TELEGRAFICAS	500,54	0,00	500,54	500,54	0,00	500,54	0,00	0,00	0,00
22203	TELEX Y TELEFAX	0,00	0,00	0,00	0,00	0,00	0,00	0,00	0,00	0,00
22209	OTRAS	0,00	0,00	0,00	0,00	0,00	0,00	0,00	0,00	0,00
22300	TRANSPORTES	40.276,00	0,00	40.276,00	38.609,81	0,00	38.609,81	1.666,19	0,00	1.666,19
22400	PRIMAS DE SEGUROS	7.645,90	0,00	7.645,90	7.645,90	0,00	7.645,90	0,00	0,00	0,00
22500	TRIBUTOS	1.587,85	0,00	1.587,85	1.587,85	0,00	1.587,85	0,00	0,00	0,00
22501	TRIBUTOS AUTONOMICOS	214,78	0,00	214,78	214,78	0,00	214,78	0,00	0,00	0,00
22502	TRIBUTOS LOCALES	1.112,29	0,00	1.112,29	1.112,29	0,00	1.112,29	0,00	0,00	0,00
22600	CANONES	51.591,27	0,00	51.591,27	51.591,27	0,00	51.591,27	0,00	0,00	0,00
22601	ATENC. PROTOCOL. Y REPRESENTAT	38.176,02	0,00	38.176,02	35.668,74	0,00	35.668,74	2.507,28	0,00	2.507,28
22602	PUBLICIDAD Y PROPAGANDA	75.663,51	0,00	75.663,51	39.370,77	0,00	39.370,77	36.292,74	0,00	36.292,74
22603	JURIDICOS, CONTENCIOSOS	27.972,02	0,00	27.972,02	27.972,02	0,00	27.972,02	0,00	0,00	0,00

UNIVERSIDAD DE EXTREMADURA

ESTADO DE LIQUIDACIÓN DEL PRESUPUESTO

LIQUIDACIÓN DEL PRESUPUESTO DE GASTOS DEL EJERCICIO 2021

2ª PARTE

Clasificación Económica	Descripción	Obligaciones Recon. Netas Hasta Dic	Obligaciones Recon. Netas Enero	Total de Obligaciones Recon. Netas	Pagos Realizados a 31-Dic. 2021	Pagos realizados Enero 2022	Pagos Totales	Obligac. Pdtes. de Pago a 31 de Diciembre	Obligac. Pdtes. de Pago a 31 de Enero	Obligac. Pdtes. de Pago Totales
22606	REUNIONES, CONFERENCIAS Y CURSOS	150.790,44	0,00	150.790,44	150.574,78	0,00	150.574,78	215,66	0,00	215,66
22607	OPOSIC. Y PRUEBAS SELECTIVAS	590,01	0,00	590,01	590,01	0,00	590,01	0,00	0,00	0,00
22609	OTROS GASTOS DIVERSOS	40.781,86	0,00	40.781,86	40.300,35	0,00	40.300,35	481,51	0,00	481,51
22700	LIMPIEZA Y ASEO	5.007.907,60	0,00	5.007.907,60	3.847.017,01	0,00	3.847.017,01	1.160.890,59	0,00	1.160.890,59
22701	SEGURIDAD	1.684.057,16	0,00	1.684.057,16	1.264.594,02	0,00	1.264.594,02	419.463,14	0,00	419.463,14
22702	VALORACIONES Y PERITAJES	658,78	0,00	658,78	658,78	0,00	658,78	0,00	0,00	0,00
22703	POSTALES	5.556,64	0,00	5.556,64	5.358,74	0,00	5.358,74	197,90	0,00	197,90
22704	CUSTODIA,DEPOSITO Y ALMACENAJE	0,00	0,00	0,00	0,00	0,00	0,00	0,00	0,00	0,00
22705	PROCESOS ELECTORALES	5.090,00	0,00	5.090,00	5.090,00	0,00	5.090,00	0,00	0,00	0,00
22706	ESTUDIOS Y TRABAJOS TECNICOS	199.996,76	0,00	199.996,76	173.228,51	0,00	173.228,51	26.768,25	0,00	26.768,25
22709	OTROS	33.970,42	0,00	33.970,42	28.279,62	0,00	28.279,62	5.690,80	0,00	5.690,80
23000	DIETAS	0,00	0,00	0,00	0,00	0,00	0,00	0,00	0,00	0,00
23001	PERSONAL DOCENTE E INVESTIGADOR FUNCIONARIO	17.137,55	0,00	17.137,55	16.903,24	0,00	16.903,24	234,31	0,00	234,31
23002	PERSONAL DOCENTE E INVESTIGADOR LABORAL CONTRATADO	2.522,05	0,00	2.522,05	2.522,05	0,00	2.522,05	0,00	0,00	0,00
23003	PERSONAL DE ADMINISTRACIÓN Y SERVICIOS FUNCIONARIO	8.434,66	0,00	8.434,66	8.434,66	0,00	8.434,66	0,00	0,00	0,00
23004	PERSONAL DE ADMINISTRACION Y SERVICIOS LABORAL	327,19	0,00	327,19	327,19	0,00	327,19	0,00	0,00	0,00
23005	OTRO PERSONAL	45.426,78	0,00	45.426,78	45.426,78	0,00	45.426,78	0,00	0,00	0,00
23100	LOCOMOCION	0,00	0,00	0,00	0,00	0,00	0,00	0,00	0,00	0,00
23101	PERSONAL DOCENTE E INVESTIGADOR FUNCIONARIO	32.126,11	0,00	32.126,11	31.954,95	0,00	31.954,95	171,16	0,00	171,16

UNIVERSIDAD DE EXTREMADURA

ESTADO DE LIQUIDACIÓN DEL PRESUPUESTO

LIQUIDACIÓN DEL PRESUPUESTO DE GASTOS DEL EJERCICIO 2021

2ª PARTE

Clasificación Económica	Descripción	Obligaciones Recon. Netas Hasta Dic	Obligaciones Recon. Netas Enero	Total de Obligaciones Recon. Netas	Pagos Realizados a 31-Dic. 2021	Pagos realizados Enero 2022	Pagos Totales	Obligac. Pdtes. de Pago a 31 de Diciembre	Obligac. Pdtes. de Pago a 31 de Enero	Obligac. Pdtes. de Pago Totales
23102	PERSONAL DOCENTE E INVESTIGADOR LABORAL CONTRATADO	7.028,33	0,00	7.028,33	7.028,33	0,00	7.028,33	0,00	0,00	0,00
23103	PERSONAL DE ADMINISTRACIÓN Y SERVICIOS FUNCIONARIO	21.387,74	0,00	21.387,74	21.345,74	0,00	21.345,74	42,00	0,00	42,00
23104	PERSONAL DE ADMINISTRACION Y SERVICIOS LABORAL	1.805,55	0,00	1.805,55	1.735,15	0,00	1.735,15	70,40	0,00	70,40
23105	OTRO PERSONAL	59.469,39	0,00	59.469,39	59.469,39	0,00	59.469,39	0,00	0,00	0,00
23300	OTRAS INDEMNIZACIONES	0,00	0,00	0,00	0,00	0,00	0,00	0,00	0,00	0,00
23301	PERSONAL DOCENTE E INVESTIGADOR FUNCIONARIO	186.790,59	0,00	186.790,59	186.202,27	0,00	186.202,27	588,32	0,00	588,32
23302	PERSONAL DOCENTE E INVESTIGADOR LABORAL CONTRATADO	26.683,00	0,00	26.683,00	26.683,00	0,00	26.683,00	0,00	0,00	0,00
23303	PERSONAL DE ADMINISTRACIÓN Y SERVICIOS FUNCIONARIO	72.530,90	0,00	72.530,90	72.476,90	0,00	72.476,90	54,00	0,00	54,00
23304	PERSONAL DE ADMINISTRACION Y SERVICIOS LABORAL	4.900,00	0,00	4.900,00	4.900,00	0,00	4.900,00	0,00	0,00	0,00
23305	OTRO PERSONAL	159.120,35	0,00	159.120,35	159.066,35	0,00	159.066,35	54,00	0,00	54,00
35900	INTERESES REINTEGROS ANTICIPOS	0,00	0,00	0,00	0,00	0,00	0,00	0,00	0,00	0,00
48100	INFRAESTRUCTURA CIENTÍFICA (FINANCIADOS) PREMIOS, BECAS Y AYUDAS DE ESTUDIO E INVESTIGACIÓN	80.813,62	0,00	80.813,62	80.813,62	0,00	80.813,62	0,00	0,00	0,00
62000	INVERSIONES NUEVAS	0,00	0,00	0,00	0,00	0,00	0,00	0,00	0,00	0,00
62002	MAQUINARIA, INSTALAC. Y UTILLAJE	414.596,13	0,00	414.596,13	268.348,50	0,00	268.348,50	146.247,63	0,00	146.247,63
62003	ELEMENTOS DE TRANSPORTE	619,08	0,00	619,08	619,08	0,00	619,08	0,00	0,00	0,00
62004	MOBILIARIO Y ENSERES	201.675,95	0,00	201.675,95	190.083,04	0,00	190.083,04	11.592,91	0,00	11.592,91

UNIVERSIDAD DE EXTREMADURA

ESTADO DE LIQUIDACIÓN DEL PRESUPUESTO

LIQUIDACIÓN DEL PRESUPUESTO DE GASTOS DEL EJERCICIO 2021

2ª PARTE

Clasificación Económica	Descripción	Obligaciones Recon. Netas Hasta Dic	Obligaciones Recon. Netas Enero	Total de Obligaciones Recon. Netas	Pagos Realizados a 31-Dic. 2021	Pagos realizados Enero 2022	Pagos Totales	Obligac. Pdtes. de Pago a 31 de Diciembre	Obligac. Pdtes. de Pago a 31 de Enero	Obligac. Pdtes. de Pago Totales
62005	EQUIPAMIENTO PROCESO DE INFORMACIÓN	462.774,30	0,00	462.774,30	397.138,71	0,00	397.138,71	65.635,59	0,00	65.635,59
62006	FONDO DE BIBLIOTECA	43.287,86	0,00	43.287,86	42.396,75	0,00	42.396,75	891,11	0,00	891,11
62007	ADQUISICIÓN MATERIAL CIENTÍFICO	85.396,85	0,00	85.396,85	81.402,91	0,00	81.402,91	3.993,94	0,00	3.993,94
62008	APLICACIONES INFORMATICAS	18.600,21	0,00	18.600,21	18.600,21	0,00	18.600,21	0,00	0,00	0,00
63000	INVERSIONES DE REPOSICIÓN	0,00	0,00	0,00	0,00	0,00	0,00	0,00	0,00	0,00
64000	INVERSIONES CARACTER INMATERIAL	3.604,94	0,00	3.604,94	3.604,94	0,00	3.604,94	0,00	0,00	0,00
TOTAL		15.755.470,02	0,00	15.755.470,02	13.074.291,43	0,00	13.074.291,43	2.681.178,59	0,00	2.681.178,59

UNIVERSIDAD DE EXTREMADURA

ESTADO DE LIQUIDACIÓN DEL PRESUPUESTO

LIQUIDACIÓN DEL PRESUPUESTO DE GASTOS DEL EJERCICIO 2021

2ª PARTE

Clasificación Orgánica:	UNIVERSIDAD DE EXTREMADURA
Clasificación Funcional:	423B SERVICIOS COMPLEMENTARIOS Y AYUDA A LA ENSEÑANZA

Clasificación Económica	Descripción	Obligaciones Recon. Netas Hasta Dic	Obligaciones Recon. Netas Enero	Total de Obligaciones Recon. Netas	Pagos Realizados a 31-Dic. 2021	Pagos realizados Enero 2022	Pagos Totales	Obligac. Pdtes. de Pago a 31 de Diciembre	Obligac. Pdtes. de Pago a 31 de Enero	Obligac. Pdtes. de Pago Totales
20000	ARRENDAMIENTO DE TERRENOS Y BIENES NATURALES	6.200,00	0,00	6.200,00	6.200,00	0,00	6.200,00	0,00	0,00	0,00
20200	ARRENDAMIENTO DE EDIFICIOS Y OTRAS CONSTRUCCIONES	78,40	0,00	78,40	78,40	0,00	78,40	0,00	0,00	0,00
20300	ARRENDAMIENTO MAQUINARIA, INSTALACIONES Y UTILLAJE	1.887,60	0,00	1.887,60	1.887,60	0,00	1.887,60	0,00	0,00	0,00
20500	ARRENDAMIENTO MOBILIARIO Y ENSERES	2.879,80	0,00	2.879,80	2.879,80	0,00	2.879,80	0,00	0,00	0,00
21200	EDIFICIOS Y OTRAS CONSTRUCC	48.505,82	0,00	48.505,82	43.247,64	0,00	43.247,64	5.258,18	0,00	5.258,18
21300	MAQUIN., INSTALAC. Y UTILLAJE	1.397,19	0,00	1.397,19	1.397,19	0,00	1.397,19	0,00	0,00	0,00
21500	MOBILIARIO Y ENSERES	2.169,41	0,00	2.169,41	2.081,39	0,00	2.081,39	88,02	0,00	88,02
21600	EQUIPOS PROCESOS DE INFORMAC	6.805,11	0,00	6.805,11	5.688,88	0,00	5.688,88	1.116,23	0,00	1.116,23
22000	ORDINARIO NO INVENTARIABLE	7.806,05	0,00	7.806,05	7.518,21	0,00	7.518,21	287,84	0,00	287,84
22002	MATERIAL INF. NO INVENTARIABLE	9.667,63	0,00	9.667,63	9.550,32	0,00	9.550,32	117,31	0,00	117,31
22100	ENERGIA ELECTRICA	62.726,57	0,00	62.726,57	54.385,32	0,00	54.385,32	8.341,25	0,00	8.341,25
22101	AGUA	8.255,67	0,00	8.255,67	8.255,67	0,00	8.255,67	0,00	0,00	0,00
22102	GAS	401,30	0,00	401,30	400,24	0,00	400,24	1,06	0,00	1,06
22103	COMBUSTIBLES	5.358,38	0,00	5.358,38	4.483,94	0,00	4.483,94	874,44	0,00	874,44
22106	PRODUCTOS FARMACEUTICOS	3.187,94	0,00	3.187,94	3.187,94	0,00	3.187,94	0,00	0,00	0,00
22108	MATERIAL DEPORTIVO Y CULTURAL	1.649,61	0,00	1.649,61	1.298,77	0,00	1.298,77	350,84	0,00	350,84
22109	OTROS SUMINISTROS	22.936,18	0,00	22.936,18	21.856,70	0,00	21.856,70	1.079,48	0,00	1.079,48
22200	TELEFONICAS	35,76	0,00	35,76	35,76	0,00	35,76	0,00	0,00	0,00

UNIVERSIDAD DE EXTREMADURA

ESTADO DE LIQUIDACIÓN DEL PRESUPUESTO

LIQUIDACIÓN DEL PRESUPUESTO DE GASTOS DEL EJERCICIO 2021

2ª PARTE

Clasificación Económica	Descripción	Obligaciones Recon. Netas Hasta Dic	Obligaciones Recon. Netas Enero	Total de Obligaciones Recon. Netas	Pagos Realizados a 31-Dic. 2021	Pagos realizados Enero 2022	Pagos Totales	Obligac. Pdtes. de Pago a 31 de Diciembre	Obligac. Pdtes. de Pago a 31 de Enero	Obligac. Pdtes. de Pago Totales
22201	POSTALES	2.165,40	0,00	2.165,40	1.995,63	0,00	1.995,63	169,77	0,00	169,77
22300	TRANSPORTES	3.451,37	0,00	3.451,37	3.308,09	0,00	3.308,09	143,28	0,00	143,28
22500	TRIBUTOS	472,62	0,00	472,62	472,62	0,00	472,62	0,00	0,00	0,00
22502	TRIBUTOS LOCALES	886,29	0,00	886,29	886,29	0,00	886,29	0,00	0,00	0,00
22600	CANONES	450,00	0,00	450,00	450,00	0,00	450,00	0,00	0,00	0,00
22601	ATENC. PROTOCOL. Y REPRESENTAT	2.292,05	0,00	2.292,05	2.292,05	0,00	2.292,05	0,00	0,00	0,00
22602	PUBLICIDAD Y PROPAGANDA	12.624,30	0,00	12.624,30	12.624,30	0,00	12.624,30	0,00	0,00	0,00
22606	REUNIONES, CONFERENCIAS Y CURSOS	76.991,17	0,00	76.991,17	71.850,08	0,00	71.850,08	5.141,09	0,00	5.141,09
22609	OTROS GASTOS DIVERSOS	12.220,66	0,00	12.220,66	12.220,66	0,00	12.220,66	0,00	0,00	0,00
22700	LIMPIEZA Y ASEO	939,48	0,00	939,48	683,35	0,00	683,35	256,13	0,00	256,13
22701	SEGURIDAD	76,96	0,00	76,96	0,00	0,00	0,00	76,96	0,00	76,96
22706	ESTUDIOS Y TRABAJOS TECNICOS	131.597,53	0,00	131.597,53	105.224,46	0,00	105.224,46	26.373,07	0,00	26.373,07
22709	OTROS	13.965,54	0,00	13.965,54	13.965,54	0,00	13.965,54	0,00	0,00	0,00
23000	DIETAS	0,00	0,00	0,00	0,00	0,00	0,00	0,00	0,00	0,00
23001	PERSONAL DOCENTE E INVESTIGADOR	1.333,59	0,00	1.333,59	1.303,85	0,00	1.303,85	29,74	0,00	29,74
23003	PERSONAL DE ADMINISTRACIÓN Y SERVICIOS FUNCIONARIO	752,59	0,00	752,59	533,62	0,00	533,62	218,97	0,00	218,97
23005	OTRO PERSONAL	751,19	0,00	751,19	751,19	0,00	751,19	0,00	0,00	0,00
23100	LOCOMOCION	0,00	0,00	0,00	0,00	0,00	0,00	0,00	0,00	0,00
23101	PERSONAL DOCENTE E INVESTIGADOR	3.323,50	0,00	3.323,50	3.177,40	0,00	3.177,40	146,10	0,00	146,10
23102	PERSONAL DOCENTE E INVESTIGADOR LABORAL CONTRATADO	319,00	0,00	319,00	319,00	0,00	319,00	0,00	0,00	0,00

UNIVERSIDAD DE EXTREMADURA

ESTADO DE LIQUIDACIÓN DEL PRESUPUESTO

LIQUIDACIÓN DEL PRESUPUESTO DE GASTOS DEL EJERCICIO 2021

2ª PARTE

Clasificación Económica	Descripción	Obligaciones Recon. Netas Hasta Dic	Obligaciones Recon. Netas Enero	Total de Obligaciones Recon. Netas	Pagos Realizados a 31-Dic. 2021	Pagos realizados Enero 2022	Pagos Totales	Obligac. Pdtes. de Pago a 31 de Diciembre	Obligac. Pdtes. de Pago a 31 de Enero	Obligac. Pdtes. de Pago Totales
23103	PERSONAL DE ADMINISTRACIÓN Y SERVICIOS FUNCIONARIO	3.476,71	0,00	3.476,71	2.827,71	0,00	2.827,71	649,00	0,00	649,00
23105	OTRO PERSONAL	3.067,99	0,00	3.067,99	3.067,99	0,00	3.067,99	0,00	0,00	0,00
23305	OTRO PERSONAL	900,00	0,00	900,00	900,00	0,00	900,00	0,00	0,00	0,00
48100	PREMIOS, BECAS Y AYUDAS DE ESTUDIO E INVESTIGACIÓN	307.335,16	0,00	307.335,16	307.335,16	0,00	307.335,16	0,00	0,00	0,00
48113	APORTACION FUNDACION UNIVERSIDAD SOCIEDAD	386.726,08	0,00	386.726,08	386.726,08	0,00	386.726,08	0,00	0,00	0,00
48114	AYUDAS AL ESTUDIOS ..COMPENSACION	0,00	0,00	0,00	0,00	0,00	0,00	0,00	0,00	0,00
48116	EXENCION MATRICULAS.. APORTACION CENTRO DOCUMENTACIÓN EUROPEA	3.000,00	0,00	3.000,00	3.000,00	0,00	3.000,00	0,00	0,00	0,00
48118	PREMIOS A LA EXCELENCIA DEPORTIVA	0,00	0,00	0,00	0,00	0,00	0,00	0,00	0,00	0,00
48140	BECAS MOVILIDAD BANCO DE SANTANDER	0,00	0,00	0,00	0,00	0,00	0,00	0,00	0,00	0,00
48141	SEXPE Acciones formativas	388.839,99	0,00	388.839,99	388.839,99	0,00	388.839,99	0,00	0,00	0,00
48142	Convenio Consejería Sanidad integración alumnos discapacidad	0,00	0,00	0,00	0,00	0,00	0,00	0,00	0,00	0,00
48143	Programa refuerzo prevención riesgos laborales	0,00	0,00	0,00	0,00	0,00	0,00	0,00	0,00	0,00
48144	Plan formación ASPEX	12.021,89	0,00	12.021,89	12.021,89	0,00	12.021,89	0,00	0,00	0,00
48145	Programa para el fomento de la mediación	0,00	0,00	0,00	0,00	0,00	0,00	0,00	0,00	0,00
48146	Convenio funcionamiento Hospital Clínico Veterinario	0,00	0,00	0,00	0,00	0,00	0,00	0,00	0,00	0,00
62000	INVERSIONES NUEVAS	0,00	0,00	0,00	0,00	0,00	0,00	0,00	0,00	0,00
62002	MAQUINARIA, INSTALAC. Y UTILLAJE	78.805,27	0,00	78.805,27	28.094,90	0,00	28.094,90	50.710,37	0,00	50.710,37
62004	MOBILIARIO Y ENSERES	13.785,66	0,00	13.785,66	11.428,33	0,00	11.428,33	2.357,33	0,00	2.357,33
62005	EQUIPAMIENTO PROCESO DE INFORMACIÓN	6.069,91	0,00	6.069,91	5.799,91	0,00	5.799,91	270,00	0,00	270,00



UNIVERSIDAD DE EXTREMADURA

ESTADO DE LIQUIDACIÓN DEL PRESUPUESTO

LIQUIDACIÓN DEL PRESUPUESTO DE GASTOS DEL EJERCICIO 2021

2ª PARTE

Clasificación Económica	Descripción	Obligaciones Recon. Netas Hasta Dic	Obligaciones Recon. Netas Enero	Total de Obligaciones Recon. Netas	Pagos Realizados a 31-Dic. 2021	Pagos realizados Enero 2022	Pagos Totales	Obligac. Pdtes. de Pago a 31 de Diciembre	Obligac. Pdtes. de Pago a 31 de Enero	Obligac. Pdtes. de Pago Totales
62006	FONDO DE BIBLIOTECA	794,89	0,00	794,89	794,89	0,00	794,89	0,00	0,00	0,00
63000	INVERSIONES DE REPOSICIÓN	0,00	0,00	0,00	0,00	0,00	0,00	0,00	0,00	0,00
64000	INVERSIONES CARACTER INMATERIAL	228.044,63	0,00	228.044,63	221.052,82	0,00	221.052,82	6.991,81	0,00	6.991,81
64001	CURSOS Y SEMINARIOS	0,00	0,00	0,00	0,00	0,00	0,00	0,00	0,00	0,00
64007	CONVENIO CONSEJERIA DE CULTURA	0,00	0,00	0,00	0,00	0,00	0,00	0,00	0,00	0,00
64012	INCORPORACION DE ESCRITORES	155,91	0,00	155,91	155,91	0,00	155,91	0,00	0,00	0,00
64014	PROYECTOS DE INVESTIGACION FINANCIACION DIPUTACIONES	0,00	0,00	0,00	0,00	0,00	0,00	0,00	0,00	0,00
64015	OTROS PROYECTOS FINANCIACION EMPRESAS PRIVADAS	5.147,16	0,00	5.147,16	5.147,16	0,00	5.147,16	0,00	0,00	0,00
64028	INNOVACION EDUCATIVA Y CALIDAD DOCENTE	0,00	0,00	0,00	0,00	0,00	0,00	0,00	0,00	0,00
64030	CONVENIO CONSEJERIA DE CULTURA. INCORPORACION ARTISTAS PLAST UNIVERSIDAD DE MAYORES	126.844,94	0,00	126.844,94	120.996,62	0,00	120.996,62	5.848,32	0,00	5.848,32
64050	CURSOS DE VERANO FINANCIADO POR DISTINTAS ENTIDADES	27.480,67	0,00	27.480,67	23.432,35	0,00	23.432,35	4.048,32	0,00	4.048,32
64051	CURSOS DE VERANO FINANCIADO POR DIPUTACIONES	1.920,80	0,00	1.920,80	1.920,80	0,00	1.920,80	0,00	0,00	0,00
64052	CURSOS DE VERANO FINANCIADO POR AYUNTAMIENTOS	0,00	0,00	0,00	0,00	0,00	0,00	0,00	0,00	0,00
64056	CURSOS DE VERANO FINANCIADOS POR EMPRESAS PRIVADAS	0,00	0,00	0,00	0,00	0,00	0,00	0,00	0,00	0,00
64057	CURSOS DE VERANO COMUNIDAD AUTONOMA	0,00	0,00	0,00	0,00	0,00	0,00	0,00	0,00	0,00

UNIVERSIDAD DE EXTREMADURA

ESTADO DE LIQUIDACIÓN DEL PRESUPUESTO

LIQUIDACIÓN DEL PRESUPUESTO DE GASTOS DEL EJERCICIO 2021

2ª PARTE

Clasificación Económica	Descripción	Obligaciones Recon. Netas Hasta Dic	Obligaciones Recon. Netas Enero	Total de Obligaciones Recon. Netas	Pagos Realizados a 31-Dic. 2021	Pagos realizados Enero 2022	Pagos Totales	Obligac. Pdtes. de Pago a 31 de Diciembre	Obligac. Pdtes. de Pago a 31 de Enero	Obligac. Pdtes. de Pago Totales
64064	DIPUTACIONES ACTIVIDADES I D	4.589,45	0,00	4.589,45	4.589,45	0,00	4.589,45	0,00	0,00	0,00
64075	CONVENIO CONS SANIDAD UNIDAD DE ATENCION ESTUDIANTES	0,00	0,00	0,00	0,00	0,00	0,00	0,00	0,00	0,00
64090	BECARIOS DE INVESTIGACION	0,00	0,00	0,00	0,00	0,00	0,00	0,00	0,00	0,00
640C3	ACCIONES VARIAS PROGRAMAS DISTINTOS 541A	22.007,27	0,00	22.007,27	6.663,32	0,00	6.663,32	15.343,95	0,00	15.343,95
640D0	Acciones para la cooperación internacional para el desarrollo (Oficina COOPERAS)	15.546,20	0,00	15.546,20	15.546,20	0,00	15.546,20	0,00	0,00	0,00
640D1	AYUDAS A LA PROMOCIÓN EXTERIOR	0,00	0,00	0,00	0,00	0,00	0,00	0,00	0,00	0,00
TOTAL		2.093.122,24	0,00	2.093.122,24	1.956.833,38	0,00	1.956.833,38	136.288,86	0,00	136.288,86

UNIVERSIDAD DE EXTREMADURA

ESTADO DE LIQUIDACIÓN DEL PRESUPUESTO

LIQUIDACIÓN DEL PRESUPUESTO DE GASTOS DEL EJERCICIO 2021

2ª PARTE

Clasificación Orgánica: UNIVERSIDAD DE EXTREMADURA
Clasificación Funcional: 451P INFRAESTRUCTURA UNIVERSITARIA

Clasificación Económica	Descripción	Obligaciones Recon. Netas Hasta Dic	Obligaciones Recon. Netas Enero	Total de Obligaciones Recon. Netas	Pagos Realizados a 31-Dic. 2021	Pagos realizados Enero 2022	Pagos Totales	Obligac. Pdtes. de Pago a 31 de Diciembre	Obligac. Pdtes. de Pago a 31 de Enero	Obligac. Pdtes. de Pago Totales
20000	ARRENDAMIENTO DE TERRENOS Y BIENES NATURALES	0,00	0,00	0,00	0,00	0,00	0,00	0,00	0,00	0,00
21200	EDIFICIOS Y OTRAS CONSTRUCC	54.968,46	0,00	54.968,46	54.968,46	0,00	54.968,46	0,00	0,00	0,00
21300	MAQUIN., INSTALAC. Y UTILLAJE	16.132,66	0,00	16.132,66	16.132,66	0,00	16.132,66	0,00	0,00	0,00
21400	ELEMENTOS DE TRANSPORTE	2.560,36	0,00	2.560,36	2.560,36	0,00	2.560,36	0,00	0,00	0,00
22000	ORDINARIO NO INVENTARIABLE	7,74	0,00	7,74	7,74	0,00	7,74	0,00	0,00	0,00
22104	VESTUARIO	124,71	0,00	124,71	124,71	0,00	124,71	0,00	0,00	0,00
22109	OTROS SUMINISTROS	5.931,86	0,00	5.931,86	5.931,86	0,00	5.931,86	0,00	0,00	0,00
22709	OTROS	584,20	0,00	584,20	584,20	0,00	584,20	0,00	0,00	0,00
62000	INVERSIONES NUEVAS	0,00	0,00	0,00	0,00	0,00	0,00	0,00	0,00	0,00
62002	MAQUINARIA, INSTALAC. Y UTILLAJE	39.123,35	0,00	39.123,35	39.123,35	0,00	39.123,35	0,00	0,00	0,00
62004	MOBILIARIO Y ENSERES	223,52	0,00	223,52	223,52	0,00	223,52	0,00	0,00	0,00
62100	INVERSIONES	0,00	0,00	0,00	0,00	0,00	0,00	0,00	0,00	0,00
62106	INVERSIONES	0,00	0,00	0,00	0,00	0,00	0,00	0,00	0,00	0,00
62108	INFRAESTRUCTURA CIENTIFICA	0,00	0,00	0,00	0,00	0,00	0,00	0,00	0,00	0,00
62109	ADECUACION INFRAESTRUCTURAS UNIVERSITARIAS	1.338.024,36	0,00	1.338.024,36	1.316.026,56	0,00	1.316.026,56	21.997,80	0,00	21.997,80
62177	CONV. CONSEJ EDUCACIÓN	0,00	0,00	0,00	0,00	0,00	0,00	0,00	0,00	0,00
62178	REHABILITACIÓN EDIF MAGISTERIO CÁCERE	0,00	0,00	0,00	0,00	0,00	0,00	0,00	0,00	0,00
63000	CAMPUS EXCELENCIA INVERSIONES DE REPOSICIÓN	0,00	0,00	0,00	0,00	0,00	0,00	0,00	0,00	0,00



UNIVERSIDAD DE EXTREMADURA
ESTADO DE LIQUIDACIÓN DEL PRESUPUESTO
LIQUIDACIÓN DEL PRESUPUESTO DE GASTOS DEL EJERCICIO 2021

2ª PARTE

TOTAL	1.457.681,22	0,00	1.457.681,22	1.435.683,42	0,00	1.435.683,42	21.997,80	0,00	21.997,80
--------------	---------------------	-------------	---------------------	---------------------	-------------	---------------------	------------------	-------------	------------------

UNIVERSIDAD DE EXTREMADURA

ESTADO DE LIQUIDACIÓN DEL PRESUPUESTO

LIQUIDACIÓN DEL PRESUPUESTO DE GASTOS DEL EJERCICIO 2021

2ª PARTE

Clasificación Económica	Descripción	Obligaciones Recon. Netas Hasta Dic	Obligaciones Recon. Netas Enero	Total de Obligaciones Recon. Netas	Pagos Realizados a 31-Dic. 2021	Pagos realizados Enero 2022	Pagos Totales	Obligac. Pdtes. de Pago a 31 de Diciembre	Obligac. Pdtes. de Pago a 31 de Enero	Obligac. Pdtes. de Pago Totales
22105	PRODUCTOS ALIMENTICIOS	5.317,60	0,00	5.317,60	5.317,60	0,00	5.317,60	0,00	0,00	0,00
22106	PRODUCTOS FARMACEUTICOS	53,88	0,00	53,88	53,88	0,00	53,88	0,00	0,00	0,00
22107	MATERIAL E INSTRUMENTAL DE LABORATORIO Y EXPERIMENTACION	168.888,22	0,00	168.888,22	159.439,16	0,00	159.439,16	9.449,06	0,00	9.449,06
22109	OTROS SUMINISTROS	36.751,38	0,00	36.751,38	35.564,88	0,00	35.564,88	1.186,50	0,00	1.186,50
22200	TELEFONICAS	0,00	0,00	0,00	0,00	0,00	0,00	0,00	0,00	0,00
22201	POSTALES	2.700,67	0,00	2.700,67	2.700,67	0,00	2.700,67	0,00	0,00	0,00
22300	TRANSPORTES	1.055,06	0,00	1.055,06	1.055,06	0,00	1.055,06	0,00	0,00	0,00
224	PRIMAS DE SEGUROS	191,87	0,00	191,87	191,87	0,00	191,87	0,00	0,00	0,00
22400	PRIMAS DE SEGUROS	577,47	0,00	577,47	577,47	0,00	577,47	0,00	0,00	0,00
22500	TRIBUTOS	2.759,61	0,00	2.759,61	2.759,61	0,00	2.759,61	0,00	0,00	0,00
22502	TRIBUTOS LOCALES	66,51	0,00	66,51	66,51	0,00	66,51	0,00	0,00	0,00
22600	CANONES	5.760,43	0,00	5.760,43	5.760,43	0,00	5.760,43	0,00	0,00	0,00
22601	ATENC. PROTOCOL. Y REPRESENTAT	0,00	0,00	0,00	0,00	0,00	0,00	0,00	0,00	0,00
22602	PUBLICIDAD Y PROPAGANDA	756,71	0,00	756,71	756,71	0,00	756,71	0,00	0,00	0,00
22603	JURIDICOS, CONTENCIOSOS	0,00	0,00	0,00	0,00	0,00	0,00	0,00	0,00	0,00
22606	REUNIONES, CONFERENCIAS Y CURSOS	4.001,69	0,00	4.001,69	4.001,69	0,00	4.001,69	0,00	0,00	0,00
22609	OTROS GASTOS DIVERSOS	2.363,41	0,00	2.363,41	2.363,41	0,00	2.363,41	0,00	0,00	0,00
22700	LIMPIEZA Y ASEO	0,00	0,00	0,00	0,00	0,00	0,00	0,00	0,00	0,00
22701	SEGURIDAD	75.239,88	0,00	75.239,88	56.429,91	0,00	56.429,91	18.809,97	0,00	18.809,97
22703	POSTALES	59,24	0,00	59,24	59,24	0,00	59,24	0,00	0,00	0,00
22706	ESTUDIOS Y TRABAJOS TECNICOS	13.819,13	0,00	13.819,13	13.819,13	0,00	13.819,13	0,00	0,00	0,00
22709	OTROS	1.650,64	0,00	1.650,64	1.650,64	0,00	1.650,64	0,00	0,00	0,00

UNIVERSIDAD DE EXTREMADURA

ESTADO DE LIQUIDACIÓN DEL PRESUPUESTO

LIQUIDACIÓN DEL PRESUPUESTO DE GASTOS DEL EJERCICIO 2021

2ª PARTE

Clasificación Económica	Descripción	Obligaciones Recon. Netas Hasta Dic	Obligaciones Recon. Netas Enero	Total de Obligaciones Recon. Netas	Pagos Realizados a 31-Dic. 2021	Pagos realizados Enero 2022	Pagos Totales	Obligac. Pdtes. de Pago a 31 de Diciembre	Obligac. Pdtes. de Pago a 31 de Enero	Obligac. Pdtes. de Pago Totales
23000	DIETAS	0,00	0,00	0,00	0,00	0,00	0,00	0,00	0,00	0,00
23001	PERSONAL DOCENTE E INVESTIGADOR FUNCIONARIO	39,66	0,00	39,66	39,66	0,00	39,66	0,00	0,00	0,00
23003	PERSONAL DE ADMINISTRACIÓN Y SERVICIOS FUNCIONARIO	622,66	0,00	622,66	622,66	0,00	622,66	0,00	0,00	0,00
23004	PERSONAL DE ADMINISTRACION Y SERVICIOS LABORAL	19,83	0,00	19,83	19,83	0,00	19,83	0,00	0,00	0,00
23005	OTRO PERSONAL	19,83	0,00	19,83	19,83	0,00	19,83	0,00	0,00	0,00
23100	LOCOMOCION	0,00	0,00	0,00	0,00	0,00	0,00	0,00	0,00	0,00
23101	PERSONAL DOCENTE E INVESTIGADOR FUNCIONARIO	140,49	0,00	140,49	140,49	0,00	140,49	0,00	0,00	0,00
23103	PERSONAL DE ADMINISTRACIÓN Y SERVICIOS FUNCIONARIO	4.225,22	0,00	4.225,22	4.225,22	0,00	4.225,22	0,00	0,00	0,00
23104	PERSONAL DE ADMINISTRACION Y SERVICIOS LABORAL	134,89	0,00	134,89	134,89	0,00	134,89	0,00	0,00	0,00
23105	OTRO PERSONAL	19,83	0,00	19,83	19,83	0,00	19,83	0,00	0,00	0,00
23300	OTRAS INDEMNIZACIONES	0,00	0,00	0,00	0,00	0,00	0,00	0,00	0,00	0,00
35900	INTERESES REINTEGROS ANTICIPOS	3.727,04	0,00	3.727,04	3.727,04	0,00	3.727,04	0,00	0,00	0,00
35901	INFRAESTRUCTURA CIENTÍFICA (FINANCIADOS) INTERESES REINTEGROS ANTICIPOS	2.673,94	0,00	2.673,94	2.673,94	0,00	2.673,94	0,00	0,00	0,00
62000	INVERSIONES NUEVAS	454,95	0,00	454,95	454,95	0,00	454,95	0,00	0,00	0,00
62002	MAQUINARIA, INSTALAC. Y UTILLAJE	341,00	0,00	341,00	341,00	0,00	341,00	0,00	0,00	0,00
62004	MOBILIARIO Y ENSERES	17.074,27	0,00	17.074,27	5.674,95	0,00	5.674,95	11.399,32	0,00	11.399,32

UNIVERSIDAD DE EXTREMADURA

ESTADO DE LIQUIDACIÓN DEL PRESUPUESTO

LIQUIDACIÓN DEL PRESUPUESTO DE GASTOS DEL EJERCICIO 2021

2ª PARTE

Clasificación Económica	Descripción	Obligaciones Recon. Netas Hasta Dic	Obligaciones Recon. Netas Enero	Total de Obligaciones Recon. Netas	Pagos Realizados a 31-Dic. 2021	Pagos realizados Enero 2022	Pagos Totales	Obligac. Pdtes. de Pago a 31 de Diciembre	Obligac. Pdtes. de Pago a 31 de Enero	Obligac. Pdtes. de Pago Totales
62005	EQUIPAMIENTO PROCESO DE INFORMACIÓN	2.829,73	0,00	2.829,73	2.829,73	0,00	2.829,73	0,00	0,00	0,00
62006	FONDO DE BIBLIOTECA	1.700,70	0,00	1.700,70	1.700,70	0,00	1.700,70	0,00	0,00	0,00
62007	ADQUISICIÓN MATERIAL CIENTÍFICO	2.245,76	0,00	2.245,76	2.245,76	0,00	2.245,76	0,00	0,00	0,00
62108	INFRAESTRUCTURA CIENTIFICA	443.355,23	0,00	443.355,23	443.355,23	0,00	443.355,23	0,00	0,00	0,00
62110	INVERSIÓN INFRAESTRUCTURA FEDER 2019	2.553.093,48	0,00	2.553.093,48	2.304.193,48	0,00	2.304.193,48	248.900,00	0,00	248.900,00
63000	INVERSIONES DE REPOSICIÓN	0,00	0,00	0,00	0,00	0,00	0,00	0,00	0,00	0,00
63004	MOBILIARIO Y ENSERES	0,00	0,00	0,00	0,00	0,00	0,00	0,00	0,00	0,00
63007	ADQUISICIÓN MATERIAL CIENTÍFICO	1.301,79	0,00	1.301,79	1.301,79	0,00	1.301,79	0,00	0,00	0,00
64000	INVERSIONES CARACTER INMATERIAL	9.815.576,57	0,00	9.815.576,57	9.630.459,80	0,00	9.630.459,80	185.116,77	0,00	185.116,77
64001	CURSOS Y SEMINARIOS	0,00	0,00	0,00	0,00	0,00	0,00	0,00	0,00	0,00
64002	PROYECTOS FINANCIACION ADMINISTRACION CENTRAL	0,00	0,00	0,00	0,00	0,00	0,00	0,00	0,00	0,00
64004	PROYECTOS FINANCIACION JUNTA EXTREM CONVENIOS Y PROYECTOS	0,00	0,00	0,00	0,00	0,00	0,00	0,00	0,00	0,00
64005	CONTRATOS ART 83 LOU	2.399.437,22	0,00	2.399.437,22	2.363.571,31	0,00	2.363.571,31	35.865,91	0,00	35.865,91
64006	PORYECTOS DE UE	0,00	0,00	0,00	0,00	0,00	0,00	0,00	0,00	0,00
64008	PROYECTOS FINANCIACION JUNTA DE EXTREMADURA	0,00	0,00	0,00	0,00	0,00	0,00	0,00	0,00	0,00
64014	OTROS PROYECTOS FINANCIACION EMPRESAS PRIVADAS	49.000,00	0,00	49.000,00	49.000,00	0,00	49.000,00	0,00	0,00	0,00
64015	INNOVACION EDUCATIVA Y CALIDAD DOCENTE	196.000,00	0,00	196.000,00	196.000,00	0,00	196.000,00	0,00	0,00	0,00
64035	EMPRESAS PRIVADAS ACTIVIDADES EN ID	16.600,71	0,00	16.600,71	16.600,71	0,00	16.600,71	0,00	0,00	0,00

UNIVERSIDAD DE EXTREMADURA

ESTADO DE LIQUIDACIÓN DEL PRESUPUESTO

LIQUIDACIÓN DEL PRESUPUESTO DE GASTOS DEL EJERCICIO 2021

2ª PARTE

Clasificación Económica	Descripción	Obligaciones Recon. Netas Hasta Dic	Obligaciones Recon. Netas Enero	Total de Obligaciones Recon. Netas	Pagos Realizados a 31-Dic. 2021	Pagos realizados Enero 2022	Pagos Totales	Obligac. Pdtes. de Pago a 31 de Diciembre	Obligac. Pdtes. de Pago a 31 de Enero	Obligac. Pdtes. de Pago Totales
64036	GASTOS DE GESTIÓN E IMPREVISTOS	0,00	0,00	0,00	0,00	0,00	0,00	0,00	0,00	0,00
64037	PLAN REGIONAL INVESTIGACIÓN PROYECTOS DE INVESTIGACIÓN	681.806,19	0,00	681.806,19	667.121,57	0,00	667.121,57	14.684,62	0,00	14.684,62
64038	PLAN REGIONAL INVESTIGACION MEDIDAS DE ACOMPAÑAMIENTO	1.323.025,02	0,00	1.323.025,02	1.323.025,02	0,00	1.323.025,02	0,00	0,00	0,00
64039	PLAN REGIONAL DE INVESTIGACIÓN FORMACIÓN PERSONAL	81.400,82	0,00	81.400,82	81.400,82	0,00	81.400,82	0,00	0,00	0,00
64044	JUNTA EXTREMADURA OTRAS ACTIVIDADES DE INVESTIGACIÓN	59.822,54	0,00	59.822,54	59.822,54	0,00	59.822,54	0,00	0,00	0,00
64045	OTRAS CC AA PROYECTOS Y OTRAS ACTIVIDADES DE I D	0,00	0,00	0,00	0,00	0,00	0,00	0,00	0,00	0,00
64046	PROGRAMA MARCO PROYECTOS I D	2.579.766,72	0,00	2.579.766,72	2.566.852,35	0,00	2.566.852,35	12.914,37	0,00	12.914,37
64047	PROGRAMA MARCO RECURSOS HUMANOS	2.045,32	0,00	2.045,32	2.045,32	0,00	2.045,32	0,00	0,00	0,00
64048	PROGRAMA MARCO OTRAS ACTIVIDADES	10.632,80	0,00	10.632,80	10.632,80	0,00	10.632,80	0,00	0,00	0,00
64049	PROGRAMAS DE COOPERACIÓN TRANSFRONTERIZA INTERREG	395.402,79	0,00	395.402,79	386.952,79	0,00	386.952,79	8.450,00	0,00	8.450,00
64054	PLAN NACIONAL DE INVESTIGACION MEC	968.478,32	0,00	968.478,32	860.128,68	0,00	860.128,68	108.349,64	0,00	108.349,64
64058	PLAN NACIONAL DE INVESTIGACIÓN OTROS MINISTERIOS	162.503,24	0,00	162.503,24	110.993,25	0,00	110.993,25	51.509,99	0,00	51.509,99
64059	PLAN NACIONAL DE INVESTIGACIÓN ACCIONES COMPLEMENTARIAS Y OT	0,00	0,00	0,00	0,00	0,00	0,00	0,00	0,00	0,00

UNIVERSIDAD DE EXTREMADURA

ESTADO DE LIQUIDACIÓN DEL PRESUPUESTO

LIQUIDACIÓN DEL PRESUPUESTO DE GASTOS DEL EJERCICIO 2021

2ª PARTE

Clasificación Económica	Descripción	Obligaciones Recon. Netas Hasta Dic	Obligaciones Recon. Netas Enero	Total de Obligaciones Recon. Netas	Pagos Realizados a 31-Dic. 2021	Pagos realizados Enero 2022	Pagos Totales	Obligac. Pdtes. de Pago a 31 de Diciembre	Obligac. Pdtes. de Pago a 31 de Enero	Obligac. Pdtes. de Pago Totales
64060	PLAN NACIONAL DE INVESTIGACIÓN FORMACIÓN PERSONAL INVESTIGAD	156.370,42	0,00	156.370,42	156.370,42	0,00	156.370,42	0,00	0,00	0,00
64061	OTRAS TRANSFERENCIAS PARA ACTIVIDADES DE INVESTIGACIÓN	30.274,23	0,00	30.274,23	30.274,23	0,00	30.274,23	0,00	0,00	0,00
64062	ORGANISMOS AUTONOMOS	0,00	0,00	0,00	0,00	0,00	0,00	0,00	0,00	0,00
64063	AYUNTAMIENTOS ACTIVIDADES I D	0,00	0,00	0,00	0,00	0,00	0,00	0,00	0,00	0,00
64064	DIPUTACIONES ACTIVIDADES I D	118.863,42	0,00	118.863,42	118.863,42	0,00	118.863,42	0,00	0,00	0,00
64065	PROGRAMA PROPIO BIBLIOGRAFIA Y SOFTWARE DE GESTIÓN BIBLIOGRA	1.204.367,41	0,00	1.204.367,41	1.177.413,14	0,00	1.177.413,14	26.954,27	0,00	26.954,27
64066	PROGRAMA PROPIO AYUDA BASICA A GRUPOS DE INVESTIGACIÓN	44.203,12	0,00	44.203,12	44.203,12	0,00	44.203,12	0,00	0,00	0,00
64067	PROGRAMA PROPIO DEVOLUCIONES DE COSTES INDIRECTOS	236.676,61	0,00	236.676,61	232.646,14	0,00	232.646,14	4.030,47	0,00	4.030,47
64068	PROGRAMA PROPIO PROGRAMA DE GESTORES DE PROYECTOS	0,00	0,00	0,00	0,00	0,00	0,00	0,00	0,00	0,00
64069	PROGRAMA PROPIO PLAN DE INICIACIÓN A LA INVESTIGACIÓN ORIENT	0,00	0,00	0,00	0,00	0,00	0,00	0,00	0,00	0,00
64070	PROGRAMA PROPIO PLAN MANTENIMIENTO MATERIAL CIENTIFICO	27.424,99	0,00	27.424,99	27.424,99	0,00	27.424,99	0,00	0,00	0,00
64073	ACCIONES PARA PREPARACION PROPUESTA NUEVOS PLANES ESTUDIOS	4.261,68	0,00	4.261,68	4.261,68	0,00	4.261,68	0,00	0,00	0,00
64082	PROGRAMA PROPIO PLAN DE FORMACION RR.HH. EN ID	0,00	0,00	0,00	0,00	0,00	0,00	0,00	0,00	0,00
				98						

UNIVERSIDAD DE EXTREMADURA

ESTADO DE LIQUIDACIÓN DEL PRESUPUESTO

LIQUIDACIÓN DEL PRESUPUESTO DE GASTOS DEL EJERCICIO 2021

2ª PARTE

Clasificación Económica	Descripción	Obligaciones Recon. Netas Hasta Dic	Obligaciones Recon. Netas Enero	Total de Obligaciones Recon. Netas	Pagos Realizados a 31-Dic. 2021	Pagos realizados Enero 2022	Pagos Totales	Obligac. Pdtes. de Pago a 31 de Diciembre	Obligac. Pdtes. de Pago a 31 de Enero	Obligac. Pdtes. de Pago Totales
64090	BECARIOS DE INVESTIGACION	282.996,76	0,00	282.996,76	281.958,56	0,00	281.958,56	1.038,20	0,00	1.038,20
64093	Prórroga contratos Ramón y Cajal	0,00	0,00	0,00	0,00	0,00	0,00	0,00	0,00	0,00
640CG	COSTES GENERALES DERIVADOS DE PROYECTOS DE INVESTIGACIÓN	120.712,48	0,00	120.712,48	113.446,95	0,00	113.446,95	7.265,53	0,00	7.265,53
640D1	AYUDAS A LA PROMOCIÓN EXTERIOR	89.669,93	0,00	89.669,93	89.669,93	0,00	89.669,93	0,00	0,00	0,00
640D2	PROGRAMA PROPIO: PLAN INICIACIÓN PROGRAMA DOCTORADO	2.371,61	0,00	2.371,61	2.371,61	0,00	2.371,61	0,00	0,00	0,00
640E0	Plan Regional de Investigación: Recursos Humanos en I+D (Predoctorales)	742.364,67	0,00	742.364,67	732.177,66	0,00	732.177,66	10.187,01	0,00	10.187,01
640E1	Plan Regional de Investigación: Recursos Humanos en I+D (Postdoctorales)	129.702,67	0,00	129.702,67	129.702,67	0,00	129.702,67	0,00	0,00	0,00
640E2	Plan Regional de Investigación: Recursos Humanos en I+D (Talentos)	500.577,70	0,00	500.577,70	490.554,74	0,00	490.554,74	10.022,96	0,00	10.022,96
640E3	Plan Regional de Investigación: Recursos Humanos en I+D (Personal Apoyo Investigación - PAI))	1.232.971,84	0,00	1.232.971,84	1.208.674,22	0,00	1.208.674,22	24.297,62	0,00	24.297,62
640F2	FINANCIACIÓN MINISTERIO RECUALIFICACIÓN SISTEMA UNIVERSITARIO ESPAÑOL	0,00	0,00	0,00	0,00	0,00	0,00	0,00	0,00	0,00
91101	REINTEGRO ANTICIPO MICINN PARA INSTITUTOS DE INVESTIGACIÓN	305.494,69	0,00	305.494,69	305.494,69	0,00	305.494,69	0,00	0,00	0,00
91102	REINTEGRO ANTICIPO MICINN PARA INNOCAMPUS	0,00	0,00	0,00	0,00	0,00	0,00	0,00	0,00	0,00

UNIVERSIDAD DE EXTREMADURA

ESTADO DE LIQUIDACIÓN DEL PRESUPUESTO

LIQUIDACIÓN DEL PRESUPUESTO DE GASTOS DEL EJERCICIO 2021

2ª PARTE

Clasificación Económica	Descripción	Obligaciones Recon. Netas Hasta Dic	Obligaciones Recon. Netas Enero	Total de Obligaciones Recon. Netas	Pagos Realizados a 31-Dic. 2021	Pagos realizados Enero 2022	Pagos Totales	Obligac. Pdtes. de Pago a 31 de Diciembre	Obligac. Pdtes. de Pago a 31 de Enero	Obligac. Pdtes. de Pago Totales
91103	Amortiz prestamo infraestructura cientifica convocatoria 2013	113.097,91	0,00	113.097,91	113.097,91	0,00	113.097,91	0,00	0,00	0,00
91104	Amort. Préstamo Infraestructura Científica convocatoria 2015	48.676,80	0,00	48.676,80	48.676,80	0,00	48.676,80	0,00	0,00	0,00
91105	AMORTIZACIÓN PRÉSTAMOS INFRAESTRUCTURA CIENTÍFICA CONVOCATORIA 2018	60.028,17	0,00	60.028,17	60.028,17	0,00	60.028,17	0,00	0,00	0,00
91106	AMORTIZACION PRESTAMO FEDER 2019 (APORTACION AUTONOMICA)	100.184,81	0,00	100.184,81	100.184,81	0,00	100.184,81	0,00	0,00	0,00
TOTAL		28.012.337,18	0,00	28.012.337,18	27.198.724,36	0,00	27.198.724,36	813.612,82	0,00	813.612,82

UNIVERSIDAD DE EXTREMADURA

ESTADO DE LIQUIDACIÓN DEL PRESUPUESTO

LIQUIDACIÓN DEL PRESUPUESTO DE GASTOS DEL EJERCICIO 2021

2ª PARTE

Descripción	Obligaciones Recon. Netas Hasta Dic	Obligaciones Recon. Netas Enero	Total de Obligaciones Recon. Netas	Pagos Realizados a 31-Dic. 2021	Pagos realizados Enero 2022	Pagos Totales	Obligac. Pdtes. de Pago a 31 de Diciembre	Obligac. Pdtes. de Pago a 31 de Enero	Obligac. Pdtes. de Pago Totales
Total Capítulo 1	116.204.968,14	0,00	116.204.968,14	114.861.532,17	0,00	114.861.532,17	1.343.435,97	0,00	1.343.435,97
Total Capítulo 2	16.055.416,24	0,00	16.055.416,24	13.487.920,87	0,00	13.487.920,87	2.567.495,37	0,00	2.567.495,37
Total Capítulo 3	6.400,98	0,00	6.400,98	6.400,98	0,00	6.400,98	0,00	0,00	0,00
Total Capítulo 4	2.559.357,35	0,00	2.559.357,35	2.554.790,57	0,00	2.554.790,57	4.566,78	0,00	4.566,78
TOTAL OPERACIONES CORRIENTES	134.826.142,71	0,00	134.826.142,71	130.910.644,59	0,00	130.910.644,59	3.915.498,12	0,00	3.915.498,12
Total Capítulo 6	32.213.322,36	0,00	32.213.322,36	30.603.230,03	0,00	30.603.230,03	1.610.092,33	0,00	1.610.092,33
Total Capítulo 7	0,00	0,00	0,00	0,00	0,00	0,00	0,00	0,00	0,00
TOTAL OPERACIONES DE CAPITAL	32.213.322,36	0,00	32.213.322,36	30.603.230,03	0,00	30.603.230,03	1.610.092,33	0,00	1.610.092,33
TOTAL OPERACIONES NO FINANCIER.	167.039.465,07	0,00	167.039.465,07	161.513.874,62	0,00	161.513.874,62	5.525.590,45	0,00	5.525.590,45
Total Capítulo 8	5.500,00	0,00	5.500,00	5.500,00	0,00	5.500,00	0,00	0,00	0,00
Total Capítulo 9	627.482,38	0,00	627.482,38	627.482,38	0,00	627.482,38	0,00	0,00	0,00
TOTAL OPERACIONES FINANCIER.	632.982,38	0,00	632.982,38	632.982,38	0,00	632.982,38	0,00	0,00	0,00
TOTAL SECCIÓN POR CAPÍTULO	167.672.447,45	0,00	167.672.447,45	162.146.857,00	0,00	162.146.857,00	5.525.590,45	0,00	5.525.590,45

C.2 Liquidación del Presupuesto de Ingresos.

UNIVERSIDAD DE EXTREMADURA

ESTADO DE LIQUIDACIÓN DEL PRESUPUESTO

LIQUIDACIÓN DEL PRESUPUESTO DE INGRESOS DEL EJERCICIO 2021

Clasificación Orgánica: UNIVERSIDAD DE EXTREMADURA

Económica	Explicación	Previsiones Presupuestarias			Derechos Reconocidos Netos	Recaudación Neta	Derechos Cancelados	Dchos. Recon. Pdtes. de Cobro a 31 de Diciembre
		Iniciales	Modificaciones	Definitivos				
30301	TASAS ACADEMICAS Y ADMINISTRATIVAS SERVICIOS CENTRALIZADOS	1.500.000,00	0,00	1.500.000,00	1.003.101,85	1.001.307,89	2.954,57	1.793,96
30302	TASAS CURSO APTITUD PEDAGOGICA	100,00	202,62	302,62	356,94	356,94	13,22	0,00
30303	TASAS CURSOS DE NIVELACIÓN	4.000,00	0,00	4.000,00	0,00	0,00	0,00	0,00
307	DERECHOS DE EXAMEN	0,00	0,00	0,00	-270,00	-270,00	270,00	0,00
30700	DERECHOS DE EXAMEN	45.000,00	0,00	45.000,00	61.504,90	61.504,90	421,50	0,00
	Subtotal Art. 30	1.549.100,00	202,62	1.549.302,62	1.064.693,69	1.062.899,73	3.659,29	1.793,96
31001	CURSOS Y SEMINARIOS	800.000,00	55.423,87	855.423,87	857.868,48	797.102,44	214,00	60.766,04
31002	CURSOS LENGUA EXTRANJERA ESTUDIANTES ERASMUS	5.000,00	12.690,49	17.690,49	12.690,49	12.690,49	0,00	0,00
31003	CURSOS DE GESTION DELEGADA	200.000,00	220.335,37	420.335,37	460.964,72	460.964,72	125,00	0,00
31004	CURSOS COFPE	430.000,00	0,00	430.000,00	430.890,00	429.300,00	0,00	1.590,00
31301	DERECHOS A RECAUDAR MATRÍCULAS TITULOS OFICIALES (PRECIOS PÚBLICOS)	9.800.000,00	0,00	9.800.000,00	7.690.062,21	7.634.352,32	1.429.965,44	55.709,89
31302	COMPENSACIÓN DERECHOS MINISTERIO (PRECIOS PÚBLICOS TIT.OFICIALES)	7.464.000,00	0,00	7.464.000,00	6.260.154,09	1.054.724,74	79.894,71	5.205.429,35
31304	COMPENSACIÓN JUNTA BONIFICACIÓN 99% CRÉDITOS ASIGNATURAS APROBADAS (Dec. 59/2019)	0,00	0,00	0,00	3.719.481,77	3.719.481,77	0,00	0,00
31306	COMPENSACION DERECHOS MINISTERIO (AMPLIACION FAMILIAS NUMEROSAS)	532.000,00	0,00	532.000,00	812.071,65	0,00	0,00	812.071,65
31307	COMPENSACIÓN DERECHOS (OTRAS INSTITUCIONES)	10.000,00	0,00	10.000,00	5.339,04	1.423,53	0,00	3.915,51
31308	DERECHOS A COMPENSAR POR OTRAS EXENCIONES	0,00	0,00	0,00	0,00	0,00	0,00	0,00
31309	COMPENSACIÓN DERECHOS JUNTA (Dec. 82/99 3º hijo Y OTRAS EXENCIONES)	175.000,00	0,00	175.000,00	175.000,00	175.000,00	0,00	0,00
31375	COFINANCIACIÓN BECAS ESTATALES JUNTA DE EXTREMAD	170.000,00	0,00	170.000,00	170.000,00	102.000,00	0,00	68.000,00

UNIVERSIDAD DE EXTREMADURA

ESTADO DE LIQUIDACIÓN DEL PRESUPUESTO

LIQUIDACIÓN DEL PRESUPUESTO DE INGRESOS DEL EJERCICIO 2021

Económica	Explicación	Previsiones Presupuestarias			Derechos Reconocidos Netos	Recaudación Neta	Derechos Cancelados	Dchos. Recon. Pdtes. de Cobro a 31 de Diciembre
		Iniciales	Modificaciones	Definitivos				
	Subtotal Art. 31	19.586.000,00	288.449,73	19.874.449,73	20.594.522,45	14.387.040,01	1.510.199,15	6.207.482,44
32901	RECAUDACION INSTALACIONES DEPORTIVAS	140.000,00	0,00	140.000,00	128.658,26	128.658,26	144,70	0,00
32904	PRESTAMOS INTERBIBLIOTECARIOS	3.500,00	0,00	3.500,00	1.565,00	1.504,00	8,00	61,00
32905	CONTRATOS Y CONVENIOS ART 83 LOU	4.500.000,00	714.991,34	5.214.991,34	5.186.816,00	3.456.061,89	146.578,94	1.730.754,11
32906	SERVICIO ANIMALARIO	2.500,00	0,00	2.500,00	1.706,90	1.706,90	0,00	0,00
32907	RECAUDACION INSTAC DEPORT CIENCIAS DEPORTE	20.000,00	0,00	20.000,00	0,00	0,00	0,00	0,00
32909	OTRAS ACTIVIDADES	7.000,00	0,00	7.000,00	4.869,00	4.869,00	0,00	0,00
32913	RECAUDACION ACTIVIDADES DEPORTIVAS	105.000,00	0,00	105.000,00	37.163,38	37.163,38	3.516,00	0,00
32967	FACTURACIÓN SERVICIO MANTENIMIENTO MAT.CIENTIF.	1.000,00	0,00	1.000,00	724,23	724,23	0,00	0,00
32985	Ingresos facturación Servic. Protección Radiolog	1.200,00	0,00	1.200,00	0,00	0,00	0,00	0,00
32988	FACTURACIÓN OTROS SERVICIOS APOYO A LA INVESTIGA	0,00	0,00	0,00	0,00	0,00	0,00	0,00
32989	FACTURACIÓN SERVICIO DE INNOVACION EN PRODUCTOS	100.000,00	0,00	100.000,00	45.894,80	36.585,80	8.129,00	9.309,00
32991	FACTURACIÓN LABORATORIO RADIOACTIVIDAD AMBIENTAL	25.000,00	0,00	25.000,00	20.855,93	10.615,60	1.703,00	10.240,33
32994	Facturación Servicio de Análisis Elemental y Molecular	35.000,00	0,00	35.000,00	63.538,34	20.010,38	7.545,90	43.527,96
32995	Facturación Servicio de Análisis y Caracterización de Sólidos y Superficies	10.000,00	0,00	10.000,00	15.444,75	6.779,75	360,00	8.665,00
32996	Facturación Servicio de Técnicas Aplicadas a la Biociencia	10.000,00	0,00	10.000,00	14.069,70	6.656,20	2.870,00	7.413,50
	Subtotal Art. 32	4.960.200,00	714.991,34	5.675.191,34	5.521.306,29	3.711.335,39	170.855,54	1.809.970,90
330	VENTA DE PUBLICACIONES	0,00	0,00	0,00	0,00	0,00	0,00	0,00
33000	VENTA DE PUBLICACIONES	15.000,00	3.441,04	18.441,04	19.588,05	19.561,13	0,00	26,92
33201	VENTA DE FOTOCOPIAS Y OTROS PRODUC. REPROGRAFÍA	15.000,00	0,00	15.000,00	2.190,08	2.190,08	0,00	0,00
334	VENTA MATERIAL DE DESECHO	0,00	0,00	0,00	0,00	0,00	0,00	0,00
33400	VENTA MATERIAL DE DESHECHO	1.000,00	0,00	1.000,00	5.199,00	5.199,00	0,00	0,00
	Subtotal Art. 33	31.000,00	3.441,04	34.441,04	26.977,13	26.950,21	0,00	26,92
38000	REINTEGROS DE EJERCICIOS CERRADOS. OTROS	1.000,00	0,00	1.000,00	32.397,48	32.397,48	0,00	0,00

UNIVERSIDAD DE EXTREMADURA

ESTADO DE LIQUIDACIÓN DEL PRESUPUESTO

LIQUIDACIÓN DEL PRESUPUESTO DE INGRESOS DEL EJERCICIO 2021

Económica	Explicación	Previsiones Presupuestarias			Derechos Reconocidos Netos	Recaudación Neta	Derechos Cancelados	Dchos. Recon. Pdtes. de Cobro a 31 de Diciembre
		Iniciales	Modificaciones	Definitivos				
	Subtotal Art. 38	1.000,00	0,00	1.000,00	32.397,48	32.397,48	0,00	0,00
39901	INGRESOS DIVERSOS	5.000,00	28.226,01	33.226,01	66.637,44	65.452,58	0,00	1.184,86
39902	APORTACION EMPLEADOS SEGURO COLECTIVO DE VIDA	50.000,00	0,00	50.000,00	48.227,09	48.227,09	0,00	0,00
39903	INGRESOS POR CARGOS INTERNOS	60.000,00	14.435,25	74.435,25	68.646,25	68.646,25	0,00	0,00
39904	INGRESOS POR COMPENSACION GASTOS DE CENTROS	50.000,00	33.972,98	83.972,98	75.420,60	74.820,60	360,00	600,00
39985	CARGOS INTERNOS SERVICIO PROTECCION RADIOLOGICA	500,00	460,60	960,60	460,60	460,60	0,00	0,00
39989	CARGOS INTERNOS SERV INNOVACION PRODUC O ANIMAL	45.000,00	0,00	45.000,00	33.187,58	33.187,58	0,00	0,00
39994	Cargos internos Servicio de Análisis Elemental y Molecular	45.000,00	13.791,55	58.791,55	65.972,23	65.972,23	0,00	0,00
39995	Cargos internos Servicio de Análisis y Caracterización de Sólidos y Superficies	22.000,00	0,00	22.000,00	18.303,25	18.303,25	0,00	0,00
39996	Cargos internos Servicio de Técnicas Aplicadas a la Biociencia	50.000,00	30.476,19	80.476,19	82.259,60	82.259,60	0,00	0,00
	Subtotal Art. 39	327.500,00	121.362,58	448.862,58	459.114,64	457.329,78	360,00	1.784,86
	Subtotal Cap. 3	26.454.800,00	1.128.447,31	27.583.247,31	27.699.011,68	19.677.952,60	1.685.073,98	8.021.059,08
450	TRANSFERENCIAS C.A. DE EXTREMADURA	0,00	0,00	0,00	0,00	0,00	0,00	0,00
45000	TRANSFERENCIAS C.A. DE EXTREMADURA	100.738.952,00	0,00	100.738.952,00	105.505.665,23	105.505.665,23	0,00	0,00
45100	TRANSFERENCIAS CORRIENTES DE OTRAS CC.AA.	0,00	637,86	637,86	1.637,86	1.637,86	362,14	0,00
45901	SUBVENCIÓN PRUEBAS ACCESO UNIVERSIDAD EBAU	45.000,00	0,00	45.000,00	45.000,00	27.000,00	0,00	18.000,00
45903	CONVENIO JUNTA EXTREMADURA SAFYDE Y CIENCIAS DEPORTE	30.000,00	0,00	30.000,00	0,00	0,00	0,00	0,00
45907	CONVENIO PARA LA GESTION DE BECAS	46.000,00	0,00	46.000,00	46.000,00	27.600,00	0,00	18.400,00
45908	S.E.S. FINANCIACION PLAZAS VINCULADAS	1.051.030,00	0,00	1.051.030,00	1.104.124,68	1.104.124,68	0,00	0,00
45919	CONSEJO SOCIAL UEX	210.000,00	0,00	210.000,00	210.000,00	126.000,00	0,00	84.000,00
45935	Programa de Becas Alianza del Pacífico	0,00	0,00	0,00	0,00	0,00	0,00	0,00
45936	Programa de Becas de Prácticas TEC Monterrey	0,00	0,00	0,00	0,00	0,00	0,00	0,00

UNIVERSIDAD DE EXTREMADURA

ESTADO DE LIQUIDACIÓN DEL PRESUPUESTO

LIQUIDACIÓN DEL PRESUPUESTO DE INGRESOS DEL EJERCICIO 2021

Económica	Explicación	Previsiones Presupuestarias			Derechos Reconocidos Netos	Recaudación Neta	Derechos Cancelados	Dchos. Recon. Pdtes. de Cobro a 31 de Diciembre
		Iniciales	Modificaciones	Definitivos				
45952	Programa refuerzo prevención riesgos laborales	15.000,00	0,00	15.000,00	0,00	0,00	0,00	0,00
45953	Plan formación ASPEX	30.000,00	0,00	30.000,00	14.500,00	0,00	0,00	14.500,00
45954	Programa para el fomento de la mediación	119.494,00	0,00	119.494,00	0,00	0,00	0,00	0,00
45955	PROGRAMA INTERNACIONALIZACIÓN Y RETERNO DE TALENTO	175.000,00	0,00	175.000,00	105.000,00	105.000,00	70.000,00	0,00
459HC	CONVENIO FUNCIONAMIENTO H. CLINICO VETERINARIO	20.000,00	0,00	20.000,00	0,00	0,00	0,00	0,00
459SE	SEXPE Acciones formativas	498.725,00	0,00	498.725,00	400.000,00	400.000,00	0,00	0,00
	Subtotal Art. 45	102.979.201,00	637,86	102.979.838,86	107.431.927,77	107.297.027,77	70.362,14	134.900,00
47902	TRANSFERENCIAS EMPRESAS PRIVADAS (FINANCIACION GENERAL UEX)	140.000,00	0,00	140.000,00	140.000,00	140.000,00	0,00	0,00
47904	OTRAS TRANSFERENCIAS DE EMPRESAS PRIVADAS	0,00	5.800,00	5.800,00	5.800,00	5.800,00	0,00	0,00
47906	TRANSFERENCIAS DE EMPRESAS PRIVADAS POR IMPARTICIÓN CURSOS	0,00	53.200,00	53.200,00	53.200,00	53.200,00	0,00	0,00
47907	"BECAS SANTANDER CONECTA"	0,00	13.650,00	13.650,00	13.650,00	13.650,00	0,00	0,00
47908	BECAS SANTANDER PRÁCTICAS - SMART COACH	0,00	9.000,00	9.000,00	9.000,00	9.000,00	0,00	0,00
47933	Becas Santander Iberoamerica Grado	54.000,00	0,00	54.000,00	0,00	0,00	0,00	0,00
47940	Becas movilidad (Banco Santander)	100.000,00	0,00	100.000,00	0,00	0,00	0,00	0,00
	Subtotal Art. 47	294.000,00	81.650,00	375.650,00	221.650,00	221.650,00	0,00	0,00
48001	DE FAMILIAS E INSTITUCIONES SIN FINES DE LUCRO	0,00	0,00	0,00	6.000,00	6.000,00	0,00	0,00
	Subtotal Art. 48	0,00	0,00	0,00	6.000,00	6.000,00	0,00	0,00
49009	PROGRAMAS CON EUROPA. ERASMUS. ORGAN MOVILIDAD	160.400,00	0,00	160.400,00	146.570,00	120.576,00	0,00	25.994,00
49010	PROGRAMAS CON EUROPA. ERASMUS. ESTUDIANTES	962.500,00	326.309,00	1.288.809,00	825.210,00	660.168,00	0,00	165.042,00
49011	FROM CURE TO CARE - DIGITAL EDUCATION AND SPIRITUAL ASSISTANCE	0,00	25.365,00	25.365,00	25.365,00	5.073,00	0,00	20.292,00
49021	PROGRAMAS CON EUROPA. ERASMUS. ESTUDIANTES PRACT	115.500,00	0,00	115.500,00	60.899,00	48.719,20	0,00	12.179,80
49022	PROGRAMAS CON EUROPA. ERASMUS. MOVILIDAD PDI	48.800,00	0,00	48.800,00	76.676,00	61.340,80	0,00	15.335,20

UNIVERSIDAD DE EXTREMADURA

ESTADO DE LIQUIDACIÓN DEL PRESUPUESTO

LIQUIDACIÓN DEL PRESUPUESTO DE INGRESOS DEL EJERCICIO 2021

Económica	Explicación	Previsiones Presupuestarias			Derechos Reconocidos Netos	Recaudación Neta	Derechos Cancelados	Dchos. Recon. Pdtes. de Cobro a 31 de Diciembre
		Iniciales	Modificaciones	Definitivos				
49023	PROGRAMAS CON EUROPA. ERASMUS. MOVILIDAD PAS	4.800,00	0,00	4.800,00	9.477,00	7.581,60	0,00	1.895,40
49035	ERAMUS PLUS INTERNACIONAL	177.130,00	0,00	177.130,00	9.397,50	9.397,50	0,00	0,00
49048	Erasmus+ Capacity Building: "TIC Cruz del Sur"	0,00	8.756,27	8.756,27	4.807,20	4.807,20	0,00	0,00
49081	JEAN MONNET "EU-HOPE+"	9.000,00	0,00	9.000,00	0,00	0,00	0,00	0,00
49082	Programa MUEU-CAP	0,00	0,00	0,00	0,00	0,00	0,00	0,00
49083	Programa MIMlr-Andino	0,00	7.216,54	7.216,54	7.216,54	7.216,54	0,00	0,00
49084	Programa CPMS	0,00	0,00	0,00	0,00	0,00	0,00	0,00
49088	Building a Research Infrastructure for School Teachers (BRIST)	0,00	0,00	0,00	0,00	0,00	0,00	0,00
49089	Integrating Digital Education in Adult Language Teaching (IDEAL)	0,00	9.988,20	9.988,20	0,00	0,00	0,00	0,00
49090	Entrepreneurship Educ. Cultural Heritage Creative (Cultrura+)	0,00	0,00	0,00	0,00	0,00	0,00	0,00
49091	Aprendizaje alta calidad marco progr Erasmus+ (CAPACIT-ARTE)	0,00	0,00	0,00	0,00	0,00	0,00	0,00
49092	Programa Santander Erasmus	19.000,00	0,00	19.000,00	19.000,00	19.000,00	0,00	0,00
49093	CLIL for Young European Citizens (CLIL4YEC)	52.230,00	0,00	52.230,00	20.892,00	20.892,00	0,00	0,00
49094	Interdisciplinary collaborative approaches to learning and teaching (INCOLLAB)	37.779,00	0,00	37.779,00	0,00	0,00	0,00	0,00
49095	Share Your Soils (SYSem)	18.900,00	0,00	18.900,00	17.261,10	17.261,10	0,00	0,00
49096	Professional and Personal Experience through Lifelong Learning and Regular Sport (PROPELLERS)	39.720,00	0,00	39.720,00	13.902,00	13.902,00	0,00	0,00
49097	Training for Agrifood Competences on Blockchain (TRACK)	26.023,00	0,00	26.023,00	0,00	0,00	0,00	0,00
49098	Empreendedorismo Social Comunitário Universitário Transnacional-Açores (ESCUA)	28.139,00	0,00	28.139,00	11.255,60	11.255,60	0,00	0,00
49099	Let's move Europa: School-based promotion of healthy lifestyles to prevent obesity (EUMOVE)	399.379,00	0,00	399.379,00	0,00	0,00	0,00	0,00
490A6	Programas Erasmus+ (LEARNVIL)	203.510,00	0,00	203.510,00	203.510,00	162.808,00	0,00	40.702,00
490A7	Programas Erasmus+ (IDEA)	167.634,00	0,00	167.634,00	167.634,00	134.107,20	0,00	33.526,80
	Subtotal Art. 49	2.470.444,00	377.635,01	2.848.079,01	1.619.072,94	1.304.105,74	0,00	314.967,20
	Subtotal Cap. 4	105.743.645,00	459.922,87	106.203.567,87	109.278.650,71	108.828.783,51	70.362,14	449.867,20

UNIVERSIDAD DE EXTREMADURA

ESTADO DE LIQUIDACIÓN DEL PRESUPUESTO

LIQUIDACIÓN DEL PRESUPUESTO DE INGRESOS DEL EJERCICIO 2021

Económica	Explicación	Previsiones Presupuestarias			Derechos Reconocidos Netos	Recaudación Neta	Derechos Cancelados	Dchos. Recon. Pdtes. de Cobro a 31 de Diciembre
		Iniciales	Modificaciones	Definitivos				
52000	INTERESES CUENTAS BANCARIAS	100,00	0,00	100,00	0,00	0,00	0,00	0,00
52001	INTERESES CUENTA LEGADO MANUEL CASTILLO	100,00	0,00	100,00	0,00	0,00	0,00	0,00
	Subtotal Art. 52	200,00	0,00	200,00	0,00	0,00	0,00	0,00
540	ALQUILER DE INMUEBLES	0,00	0,00	0,00	0,00	0,00	0,00	0,00
54000	ALQUILER DE INMUEBLES	30.000,00	3.731,41	33.731,41	34.385,57	31.404,57	0,00	2.981,00
	Subtotal Art. 54	30.000,00	3.731,41	33.731,41	34.385,57	31.404,57	0,00	2.981,00
550	DE CONCESIONES ADMINISTRATIVAS	0,00	0,00	0,00	0,00	0,00	0,00	0,00
55000	DE CONCESIONES ADMINISTRATIVAS	298.417,00	0,00	298.417,00	217.559,74	53.010,44	65.208,16	164.549,30
	Subtotal Art. 55	298.417,00	0,00	298.417,00	217.559,74	53.010,44	65.208,16	164.549,30
59901	INGRESO APLICACIÓN PORCENTAJE PRORRATA DEFINITIV	0,00	0,00	0,00	88.096,64	88.096,64	0,00	0,00
	Subtotal Art. 59	0,00	0,00	0,00	88.096,64	88.096,64	0,00	0,00
	Subtotal Cap. 5	328.617,00	3.731,41	332.348,41	340.041,95	172.511,65	65.208,16	167.530,30
70003	OTROS PROGRAMAS	0,00	7.084,00	7.084,00	7.084,00	7.084,00	0,00	0,00
70005	FINANCIACIÓN MINISTERIO REQUALIFICACIÓN SISTEMA UNIVERSITARIO ESPAÑOL	0,00	2.063.797,00	2.063.797,00	2.063.797,00	2.063.797,00	0,00	0,00
70006	Modernización y digitalización del sistema universitario español (UNIDIGITAL)	0,00	1.161.651,10	1.161.651,10	1.161.651,10	1.161.651,10	0,00	0,00
70054	PLAN NACIONAL DE INVESTIGACION MICINN	1.683.000,00	2.887.450,77	4.570.450,77	4.624.428,21	2.444.007,48	82.885,00	2.180.420,73
70058	PLAN NACIONAL INVESTIGACION OTROS MINISTERIOS	75.000,00	113.247,25	188.247,25	173.274,99	167.153,88	0,00	6.121,11
70060	PLAN NACIONAL DE INVESTIGACION FORMACION PERSONA	1.667.704,00	0,00	1.667.704,00	1.395.285,59	1.034.931,37	0,00	360.354,22
70061	OTRAS TRANSFERENCIAS ACTIVIDADES INVESTIGACION	70.000,00	60.982,35	130.982,35	146.817,45	126.817,45	0,00	20.000,00
	Subtotal Art. 70	3.495.704,00	6.294.212,47	9.789.916,47	9.572.338,34	7.005.442,28	82.885,00	2.566.896,06
71001	CURSOS DE VERANO	0,00	0,00	0,00	0,00	0,00	2.000,00	0,00
71062	ORGANISMOS AUTONOMOS ACTIVIDADES I D	1.000,00	0,00	1.000,00	0,00	0,00	0,00	0,00
	Subtotal Art. 71	1.000,00	0,00	1.000,00	0,00	0,00	2.000,00	0,00
75007	OBRAS Y EQUIPAMIENTO UNIVERSITARIO	1.333.894,00	0,00	1.333.894,00	1.333.894,00	800.336,40	0,00	533.557,60

UNIVERSIDAD DE EXTREMADURA

ESTADO DE LIQUIDACIÓN DEL PRESUPUESTO

LIQUIDACIÓN DEL PRESUPUESTO DE INGRESOS DEL EJERCICIO 2021

Económica	Explicación	Previsiones Presupuestarias			Derechos Reconocidos Netos	Recaudación Neta	Derechos Cancelados	Dchos. Recon. Pdtes. de Cobro a 31 de Diciembre
		Iniciales	Modificaciones	Definitivos				
75008	COFINANCIACION INFRAESTRUCTURA CIENTIFICA	769.435,00	0,00	769.435,00	769.435,00	384.717,50	0,00	384.717,50
75010	UNIVERSIDAD DE MAYORES	280.000,00	77.202,80	357.202,80	357.202,80	245.202,80	0,00	112.000,00
75014	COFINANCIACION PROY FEDER PROG.OPERATIV PLURIRREGIONAL DE ESPAÑA	0,00	0,00	0,00	0,00	0,00	0,00	0,00
75021	CURSOS DE VERANO COMUNIDAD AUTONOMA	0,00	0,00	0,00	0,00	0,00	0,00	0,00
75032	CONV CONS SANIDAD PARA INTEGR ALUMNOS DISCAPACID	59.444,00	0,00	59.444,00	59.444,00	59.444,00	0,00	0,00
75037	PLAN REGIONAL INVESTIGACION PROYECTOS DE INVESTI	9.227.905,00	0,00	9.227.905,00	4.995.931,15	2.754.890,21	0,00	2.241.040,94
75038	PLAN REGIONAL DE INVESTIGACIÓN MEDIDAS DE ACOMPA	4.448.394,00	0,00	4.448.394,00	4.028.941,28	2.100,00	0,00	4.026.841,28
75039	Plan Regional de Investigación: Recursos Humanos en I+D (Predoctorales)	1.239.519,00	0,00	1.239.519,00	739.074,82	474.156,96	0,00	264.917,86
75040	Plan Regional de Investigación: Recursos Humanos en I+D (Postdoctorales)	504.137,00	0,00	504.137,00	126.922,55	0,00	0,00	126.922,55
75041	Plan Regional de Investigación: Recursos Humanos en I+D (Talentos)	1.124.607,00	0,00	1.124.607,00	832.515,26	563.282,49	0,00	269.232,77
75042	Plan Regional de Investigación: Recursos Humanos en I+D (PAI)	1.995.000,00	0,00	1.995.000,00	0,00	0,00	0,00	0,00
75044	JUNTA EXTREMADURA OTRAS ACTIVIDADES DE INVESTIGA	20.000,00	18.700,00	38.700,00	43.375,00	20.000,00	0,00	23.375,00
75045	Programa Objetivos I+D	365.176,00	0,00	365.176,00	365.176,00	182.588,00	0,00	182.588,00
75046	Ayudas a la promoción exterior	0,00	0,00	0,00	0,00	0,00	0,00	0,00
75065	BIBLIOGRAFIA INVESTIGACION	1.200.000,00	0,00	1.200.000,00	1.200.000,00	600.000,00	0,00	600.000,00
75082	CONVENIO JUNTA EXTR FORMACION RR HH EN I+D+i	236.827,00	0,00	236.827,00	236.827,00	236.827,00	0,00	0,00
75094	Progama de Implantación y acreditación de titula	80.000,00	0,00	80.000,00	80.000,00	80.000,00	0,00	0,00
75095	PROYECTOS ADMINISTRACIÓN ELECTRÓNICA DE LA UEX	50.000,00	0,00	50.000,00	50.000,00	50.000,00	0,00	0,00
75099	OTRAS TRANSFERENCIAS DE LA CAE	15.000,00	99.900,00	114.900,00	101.557,50	97.807,50	0,00	3.750,00
750A6	Cursos de Verano Asamblea de Extremadura	0,00	2.000,00	2.000,00	3.885,00	3.885,00	0,00	0,00
75145	OTRAS CC AA PROYECTOS Y ACTIVIDADES I D	1.000,00	0,00	1.000,00	0,00	0,00	0,00	0,00



UNIVERSIDAD DE EXTREMADURA

ESTADO DE LIQUIDACIÓN DEL PRESUPUESTO

LIQUIDACIÓN DEL PRESUPUESTO DE INGRESOS DEL EJERCICIO 2021

Económica	Explicación	Previsiones Presupuestarias			Derechos Reconocidos Netos	Recaudación Neta	Derechos Cancelados	Dchos. Recon. Pktes. de Cobro a 31 de Diciembre
		Iniciales	Modificaciones	Definitivos				
	Subtotal Art. 75	22.950.338,00	197.802,80	23.148.140,80	15.324.181,36	6.555.237,86	0,00	8.768.943,50
76001	SUBVENCIONES PARA CURSOS DE VERANO	15.000,00	0,00	15.000,00	10.000,00	10.000,00	0,00	0,00
76063	AYUNTAMIENTOS ACTIVIDADES I D	1.000,00	0,00	1.000,00	0,00	0,00	0,00	0,00
76100	SUBV.DIVERSAS DE DIPUTACIONES	0,00	1.000,00	1.000,00	1.000,00	1.000,00	0,00	0,00
76101	SUBV.PARA CURSOS DE VERANO	14.500,00	0,00	14.500,00	0,00	0,00	0,00	0,00
76164	DIPUTACIONES ACTIVIDADES I D	308.500,00	30.000,00	338.500,00	295.500,00	175.500,00	0,00	120.000,00
	Subtotal Art. 76	339.000,00	31.000,00	370.000,00	306.500,00	186.500,00	0,00	120.000,00
77900	TRANSFERENCIAS PARA PROGRAMAS DISTINTOS 541A	0,00	0,00	0,00	0,00	0,00	0,00	0,00
77901	SUBV.PARA CURSOS DE VERANO	10.000,00	0,00	10.000,00	6.520,00	6.520,00	0,00	0,00
77909	OTRAS TRANSFERENCIAS DE EMPRESAS PRIVADAS	580.000,00	1.708,00	581.708,00	580.500,00	580.500,00	0,00	0,00
77935	EMPRESAS PRIVADAS ACTIVIDADES I D	30.000,00	0,00	30.000,00	57,51	57,51	0,00	0,00
	Subtotal Art. 77	620.000,00	1.708,00	621.708,00	587.077,51	587.077,51	0,00	0,00
78000	CURSOS DE VERANO	50.000,00	0,00	50.000,00	31.305,12	27.420,00	0,00	3.885,12
78001	TRANSFERENCIAS DE FAMILIAS E INSTITUCIONES	250.000,00	84.416,78	334.416,78	432.341,35	380.236,97	4.500,00	52.104,38
	Subtotal Art. 78	300.000,00	84.416,78	384.416,78	463.646,47	407.656,97	4.500,00	55.989,50
79921	PROGRAMAS COOPERACION INTERNACIONAL	6.000,00	8.435,50	14.435,50	8.435,50	8.435,50	0,00	0,00
79946	PROGRAMA MARCO PROYECTOS I D	750.000,00	2.723.038,44	3.473.038,44	3.398.038,44	2.959.732,84	0,00	438.305,60
79948	PROGRAMA MARCO OTRAS ACTIVIDADES	0,00	202.244,01	202.244,01	202.244,01	115.466,32	0,00	86.777,69
79949	PROG COOPERACION TRANSFRONTERIZA INTERREG	0,00	67.822,89	67.822,89	37.822,89	37.822,89	0,00	0,00
	Subtotal Art. 79	756.000,00	3.001.540,84	3.757.540,84	3.646.540,84	3.121.457,55	0,00	525.083,29
	Subtotal Cap. 7	28.462.042,00	9.610.680,89	38.072.722,89	29.900.284,52	17.863.372,17	89.385,00	12.036.912,35
830	ANTICIPOS A PERSONAL A CORTO PLAZO	0,00	0,00	0,00	0,00	0,00	0,00	0,00
83000	A CORTO PLAZO	0,00	0,00	0,00	5.500,00	220,00	0,00	5.280,00
	Subtotal Art. 83	0,00	0,00	0,00	5.500,00	220,00	0,00	5.280,00
841	Devolución de fianzas constituidas	0,00	0,00	0,00	0,00	0,00	0,00	0,00
84100	Devolución de fianzas constituidas	100,00	0,00	100,00	1.000,00	1.000,00	0,00	0,00
	Subtotal Art. 84	100,00	0,00	100,00	1.000,00	1.000,00	0,00	0,00



UNIVERSIDAD DE EXTREMADURA

ESTADO DE LIQUIDACIÓN DEL PRESUPUESTO

LIQUIDACIÓN DEL PRESUPUESTO DE INGRESOS DEL EJERCICIO 2021

Económica	Explicación	Previsiones Presupuestarias			Derechos Reconocidos Netos	Recaudación Neta	Derechos Cancelados	Dchos. Recon. Pdtes. de Cobro a 31 de Diciembre
		Iniciales	Modificaciones	Definitivos				
87002	REMANENTES GENERICOS	0,00	38.607.456,18	38.607.456,18	0,00	0,00	0,00	0,00
	Subtotal Art. 87	0,00	38.607.456,18	38.607.456,18	0,00	0,00	0,00	0,00
	Subtotal Cap. 8	100,00	38.607.456,18	38.607.556,18	6.500,00	1.220,00	0,00	5.280,00
91105	ANTICIPO FEDER CONVENIO NANBIOSIS	0,00	0,00	0,00	0,00	0,00	0,00	0,00
913	PRÉSTAMOS RECIBIDOS A LARGO PLAZO DE ENTES DE FUERA DEL SECTOR PÚBLICO	0,00	0,00	0,00	0,00	0,00	0,00	0,00
91300	PRÉSTAMOS RECIBIDOS A LARGO PLAZO ENTES FUERA SP	11.490.901,00	0,00	11.490.901,00	0,00	0,00	0,00	0,00
	Subtotal Art. 91	11.490.901,00	0,00	11.490.901,00	0,00	0,00	0,00	0,00
	Subtotal Cap. 9	11.490.901,00	0,00	11.490.901,00	0,00	0,00	0,00	0,00
TOTAL		172.480.105,00	49.810.238,66	222.290.343,66	167.224.488,86	146.543.839,93	1.910.029,28	20.680.648,93

UNIVERSIDAD DE EXTREMADURA

ESTADO DE LIQUIDACIÓN DEL PRESUPUESTO

LIQUIDACIÓN DEL PRESUPUESTO DE INGRESOS DEL EJERCICIO 2021

Explicación	Previsiones Presupuestarias			Derechos Reconocidos Netos	Recaudación Neta	Derechos Cancelados	Dchos. Recon. Pdtes. de Cobro a 31 de Diciembre
	Iniciales	Modificaciones	Definitivos				
Total Capítulo 1	0,00	0,00	0,00	0,00	0,00	0,00	0,00
Total Capítulo 2	0,00	0,00	0,00	0,00	0,00	0,00	0,00
Total Capítulo 3	26.454.800,00	1.128.447,31	27.583.247,31	27.699.011,68	19.677.952,60	1.685.073,98	8.021.059,08
Total Capítulo 4	105.743.645,00	459.922,87	106.203.567,87	109.278.650,71	108.828.783,51	70.362,14	449.867,20
Total Capítulo 5	328.617,00	3.731,41	332.348,41	340.041,95	172.511,65	65.208,16	167.530,30
Total operaciones corrientes	132.527.062,00	1.592.101,59	134.119.163,59	137.317.704,34	128.679.247,76	1.820.644,28	8.638.456,58
Total Capítulo 6	0,00	0,00	0,00	0,00	0,00	0,00	0,00
Total Capítulo 7	28.462.042,00	9.610.680,89	38.072.722,89	29.900.284,52	17.863.372,17	89.385,00	12.036.912,35
Total Operaciones de capital	28.462.042,00	9.610.680,89	38.072.722,89	29.900.284,52	17.863.372,17	89.385,00	12.036.912,35
Total operaciones no financieras	160.989.104,00	11.202.782,48	172.191.886,48	167.217.988,86	146.542.619,93	1.910.029,28	20.675.368,93
Total Capítulo 8	100,00	38.607.456,18	38.607.556,18	6.500,00	1.220,00	0,00	5.280,00
Total Capítulo 9	11.490.901,00	0,00	11.490.901,00	0,00	0,00	0,00	0,00
Total Operaciones financieras	11.491.001,00	38.607.456,18	50.098.457,18	6.500,00	1.220,00	0,00	5.280,00
Total presupuesto de ingresos	172.480.105,00	49.810.238,66	222.290.343,66	167.224.488,86	146.543.839,93	1.910.029,28	20.680.648,93

C.3 Resultado Presupuestario.



UNIVERSIDAD DE EXTREMADURA
ESTADO DE LIQUIDACIÓN DEL PRESUPUESTO
RESULTADO PRESUPUESTARIO DEL EJERCICIO 2021

Conceptos	Derechos Reconocidos Netos	Obligaciones Reconocidas Netas	Importes
1. (+) Operaciones No Financieras	167.217.988,86	167.039.465,07	178.523,79
CAPITULO I	0,00	116.204.968,14	-116.204.968,14
CAPITULO II	0,00	16.055.416,24	-16.055.416,24
CAPITULO III	27.699.011,68	6.400,98	27.692.610,70
CAPITULO IV	109.278.650,71	2.559.357,35	106.719.293,36
CAPITULO V	340.041,95	0,00	340.041,95
CAPITULO VI	0,00	32.213.322,36	-32.213.322,36
CAPITULO VII	29.900.284,52	0,00	29.900.284,52
2. (+) Operaciones Con Activos Financieros	6.500,00	5.500,00	1.000,00
CAPITULO VIII	6.500,00	5.500,00	1.000,00
I. RESULTADO PRESUPUESTARIO DEL EJERCICIO (1+2)	167.224.488,86	167.044.965,07	179.523,79
CAPITULO IX	0,00	627.482,38	-627.482,38
II. VARIACIÓN NETA DE PASIVOS FINANCIEROS	0,00	627.482,38	-627.482,38
III. SALDO PRESUPUESTARIO DEL EJERCICIO (I + II)	167.224.488,86	167.672.447,45	-447.958,59
3. (+) Créditos financiados con remanente de tesorería			0,00
4. (-) Desviaciones de financiación positivas por recursos del			9.486.854,25
5. (+) Desviaciones de financiación negativas de gastos con 1			4.755,06
IV. SUPERAVIT O DEFICIT DE FINANCIACIÓN DEL EJERCICIO (III + 3 + 4 + 5)			-9.930.057,78

D. MEMORIA

D.1 Organización.

D.1.1 Actividad.

D.1.1. Actividad.

La Universidad de Extremadura (en adelante “la Universidad”) es una institución de derecho público dedicada a la docencia, al estudio y a la investigación. Se regula por la Ley Orgánica 4/2007, de 12 de abril, por la que se modifica la Ley Orgánica 6/2001, de 21 de diciembre, de Universidades (en adelante LOU), por sus Estatutos, y por la normativa anual incluida en el presupuesto. Dispone de personalidad jurídica propia y patrimonio propio y desarrolla sus funciones en régimen de autonomía.

De conformidad con el artículo 2 de la Ley Orgánica 6/2001, de 21 de diciembre, de Universidades, la autonomía comprende:

- La elaboración de los Estatutos y demás normas de régimen interno.
- La elección, designación y remoción de los correspondientes órganos de gobierno y representación.
- La creación de estructuras específicas que actúen como soporte de la investigación y la docencia.
- La elaboración y aprobación de planes de estudio e investigación y de enseñanzas específicas de formación a lo largo de toda la vida.
- La selección, formación y promoción de personal docente e investigador y de administración y servicios, así como la determinación de las condiciones en que han de desarrollar sus actividades.
- La admisión, régimen de permanencia y verificación de conocimientos de los estudiantes.
- La expedición de los títulos de carácter oficial y validez en todo el territorio nacional y de sus diplomas y títulos propios.
- La elaboración, aprobación y gestión de sus presupuestos y la administración de sus bienes.
- El establecimiento y modificación de sus relaciones de puestos de trabajo.
- El establecimiento de relaciones con otras entidades para la promoción y desarrollo de sus fines institucionales.
- Cualquier otra competencia necesaria para el adecuado cumplimiento de las funciones de la Universidad al servicio de la sociedad.

Por su parte, el artículo 2 del Decreto 65/2003, de 8 de mayo, por el que se aprueban los Estatutos de la Universidad de Extremadura (modificado por el Decreto 190/2010, de 1 de octubre) establece que, en la prestación del servicio público de la educación superior mediante la docencia, el estudio y la investigación, son funciones de la Universidad las siguientes:

- A. La preparación tanto para el ejercicio de actividades profesionales que exijan la aplicación de conocimientos y métodos científicos como para el ejercicio de la creación artística mediante la impartición de las correspondientes enseñanzas.
- B. La creación, el desarrollo y transmisión crítica de la ciencia, de la técnica y tecnología, de las ciencias humanas y sociales, así como de las artes, con el fin de servir a la sociedad, en la satisfacción de sus necesidades educativas, culturales y profesionales, favoreciendo la formación permanente y libre de sus miembros.
- C. La difusión, la valoración y la transferencia del conocimiento al servicio de la cultura, de la calidad de vida y del desarrollo económico.

- D. La difusión del conocimiento y de la cultura mediante la extensión universitaria y la formación permanente.
- E. El apoyo científico y técnico al desarrollo social, económico y cultural, así como el mejor conocimiento en todos sus aspectos de la Comunidad Autónoma de Extremadura.
- F. La proyección nacional e internacional de nuestra cultura, la cooperación para el desarrollo, y el intercambio científico, técnico y artístico con otras instituciones y entidades tanto españolas como extranjeras.
- G. La conservación, incremento y difusión de su patrimonio artístico, científico, técnico, documental e inmobiliario.

La actividad anual de la Universidad se concreta en sus Presupuestos, elaborados sobre la base de los ingresos procedentes de:

- Las transferencias para gastos corrientes y de capital fijadas anualmente por la Comunidad Autónoma de Extremadura.
- Los ingresos por los precios públicos por servicios académicos y demás derechos que legalmente se establezcan. En el caso de estudios conducentes a la obtención de títulos de carácter oficial y validez en todo el territorio nacional, los precios públicos y derechos los fijará la Comunidad Autónoma de Extremadura, dentro de los límites que establezca la Conferencia General de Política Universitaria que estarán relacionados con los costes de prestación del servicio. Asimismo, se consignarán las compensaciones correspondientes a los importes derivados de las exenciones y reducciones que legalmente se dispongan en materia de precios públicos y demás derechos.
- Los precios de enseñanzas propias, cursos de especialización y los referentes a las demás actividades autorizadas a las Universidades se atenderán a lo que establezca el Consejo Social, debiendo ser, en todo caso, aprobados junto con los presupuestos anuales en los que se deban aplicar.
- Los ingresos procedentes de transferencias de entidades públicas y privadas, así como de herencias, legados o donaciones.
- Los rendimientos procedentes de su patrimonio y de aquellas otras actividades económicas que desarrollen según lo previsto en esta Ley y en sus propios Estatutos.
- Todos los ingresos procedentes de los contratos previstos en el artículo 83 de la LOU.
- Los remanentes de tesorería y cualquier otro ingreso.
- El producto de las operaciones de crédito que concierten, debiendo ser compensado para la consecución del necesario equilibrio presupuestario de la Comunidad Autónoma de Extremadura, la cual, en todo caso, deberá autorizar cualquier operación de endeudamiento.

En el Presupuesto también se prevén los gastos necesarios para la actividad de la Universidad, entre otros:

- Gastos del Personal Docente e Investigador, y de Administración y Servicios.
- Gastos de funcionamiento, conservación y mantenimiento.
- Gastos de infraestructura y mantenimiento de material científico.
- Gastos de inversión en infraestructuras universitarias y de equipamiento.
- Becas, formación de personal y otros gastos.

El Presupuesto es público, único y equilibrado en el momento de su aprobación y comprende la totalidad de los ingresos y gastos del ejercicio. El Presupuesto de Ingresos es de carácter estimativo, por lo que es posible que los ingresos realizados difieran de los presupuestados. Por el contrario, el Presupuesto de Gastos es limitativo, no pudiendo ser mayor el volumen de gastos realizados que los incluidos en el Presupuesto, sin perjuicio de las modificaciones presupuestarias que puedan autorizarse conforme a la normativa de aplicación.

El Presupuesto de cada ejercicio se liquidará en cuanto a la recaudación de derechos y el pago de obligaciones el 31 de diciembre del año natural correspondiente, quedando a cargo de la Tesorería universitaria todos los ingresos y pagos pendientes, según sus respectivas contracciones.

La actividad de la Universidad, así como su autonomía, se fundamentan en el principio de libertad académica, que se manifiesta en las libertades de cátedra, de investigación y de estudio.

La autonomía universitaria exige y hace posible que docentes, investigadores y estudiantes cumplan con sus respectivas responsabilidades, en orden a la satisfacción de las necesidades educativas, científicas y profesionales de la sociedad, así como que las universidades rindan cuentas del uso de sus medios y recursos a la sociedad.

D.1.2 Normativa Aplicable.

D.1.2. Normativa Aplicable

A.- Normativa Estatal:

A.1.- Universidades

- Ley Orgánica 6/2001, de 21 de diciembre, de Universidades.
- Ley Orgánica 4/2007, de 12 de abril, por la que se modifica la Ley Orgánica 6/2001, de 21 de diciembre, de Universidades.
- Real Decreto-ley 14/2012, de 20 de abril, medidas urgentes de racionalización del gasto público en el ámbito educativo.
- Ley 24/2015 de patentes.
- Ley 14/2011, de 1 de junio, de la Ciencia, la Tecnología y la Innovación.
- Ley 14/2007, de 3 de julio, de Investigación biomédica.
- Ley 2/2011, de 4 de marzo, de Economía Sostenible.
- Ley Orgánica 4/2011, de 11 de marzo, complementaria de la Ley de Economía Sostenible.
- Ley 7/2007, de 12 de abril, del Estatuto Básico del Empleado Público.
- Ley 15/2014, de 16 de septiembre, de racionalización del Sector Público y otras medidas de reforma administrativa.
- Real Decreto Legislativo 5/2015, de 30 de octubre, por el que se aprueba el texto refundido de la Ley del Estatuto Básico del Empleado Público.
- Real Decreto 1393/2007, de 29 de octubre, establece la ordenación de las enseñanzas universitarias oficiales.
- Real Decreto 99/2011, de 28 de enero, regula las enseñanzas oficiales de doctorado.
- Real Decreto 1027 /2011, de 15 de julio, por el que se establece el Marco Español de Cualificaciones para la Educación Superior.
- Real Decreto 1791/2010, de 30 de diciembre, aprueba el Estatuto del Estudiante Universitario.
- Real Decreto 989/2008, de 13 de junio, regula la contratación excepcional de profesores colaboradores.
- Real Decreto 1892/2008, de 14 de noviembre, regula las condiciones para el acceso a las enseñanzas universitarias oficiales de grado y los procedimientos de admisión a las universidades públicas españolas.
- Real Decreto 1558/1986, de 28 de junio, por el que se establecen las bases generales del régimen de conciertos entre las Universidades y las Instituciones sanitarias.
- Real Decreto 898/1985, de 30 de abril, sobre régimen del profesorado universitario.
- Real Decreto 1313/2007, de 5 de octubre, por el que se regula el régimen de los concursos de acceso a cuerpos docentes universitarios.
- Real Decreto 1312/2007, de 5 de octubre, por el que se establece la acreditación nacional para el acceso a los cuerpos docentes universitarios.
- Real Decreto 1086/1989, de 28 de agosto, sobre retribuciones del profesorado universitario.
- Real Decreto 63/2006, de 27 de enero, por el que se aprueba el Estatuto del personal investigador en formación.
- Real Decreto 412/2014, de 6 de junio, por el que se establece la normativa básica de los procedimientos de admisión a las enseñanzas universitarias oficiales de Grado.
- Real Decreto 1067/2015, de 27 de noviembre, por el que se crea la Agencia Estatal de Investigación y se aprueba su Estatuto.
- Real Decreto 22/2015, de 23 de enero, por el que se establecen los requisitos de expedición del Suplemento Europeo a los títulos regulados en el Real Decreto 1393/2007, de 29 de octubre, por el que se establece la ordenación de las enseñanzas universitarias oficiales y se

modifica el Real Decreto 1027/2011, de 15 de julio, por el que se establece el Marco Español de Cualificaciones para la Educación Superior.

- Real Decreto 420/2015, de 29 de mayo, de creación, reconocimiento, autorización y acreditación de universidades y centros universitarios.
- Real Decreto 195/2016, de 13 de mayo, por el que se establecen los requisitos para la expedición del Suplemento Europeo al Título Universitario de Doctor.

A.2.- Presupuestaria

- Ley 47/2003, de 26 noviembre, Ley General Presupuestaria.
- Ley Orgánica 2/2012, de 27 de abril, de Estabilidad Presupuestaria y Sostenibilidad Financiera.
- Real Decreto-ley 8/2010, de 20 de mayo, por el que se adoptan medidas extraordinarias para la reducción del déficit público.
- Real Decreto-ley 20/2012, de 13 de julio, de medidas para garantizar la estabilidad presupuestaria y de fomento de la competitividad.
- Ley 25/2013, de 27 de diciembre, de impulso de la factura electrónica y creación del registro contable de facturas en el Sector Público.
- Real Decreto-ley 10/2015, de 11 de septiembre, por el que se conceden créditos extraordinarios y suplementos de crédito en el presupuesto del Estado y se adoptan otras medidas en materia de empleo público y de estímulo a la economía.

A.3.- Contratación.

- Real Decreto 817/2009, de 8 de mayo, que desarrolla parcialmente la Ley 30/2007, de 30 de octubre de 2007, de Contratos del Sector Público.
- Real Decreto 1098/2001, de 12 de octubre, por el que se aprueba el Reglamento general de la Ley de Contratos de las Administraciones Públicas.
- Ley 9/2017, de 8 de noviembre, de Contratos del Sector Público, por la que se transponen al ordenamiento jurídico español las Directivas del Parlamento Europeo y del Consejo 2014/23/UE y 2014/24/UE, de 26 de febrero de 2014
- Ley 12/2018, de 26 de diciembre, de contratación pública socialmente responsable de Extremadura.

B.- Normativa Autonómica:

B.1.- Universidades

- Ley 1/2010, de 7 de enero, del Consejo Social de la Universidad de Extremadura.
- Orden de 24 de abril 2013, por la que se aprueba el Reglamento de Organización y Funcionamiento del Consejo Social de la Universidad de Extremadura.
- Ley 10/2010, de 16 de noviembre, de la Ciencia, la Tecnología y la Innovación de Extremadura.
- Ley 6/2011, de 23 de marzo, de Subvenciones de la Comunidad Autónoma de Extremadura.
- Ley 8/2014, de 1 de octubre, por la que se establece un marco de financiación estable para la Universidad de Extremadura.

- Decreto 59/2019, de 21 de mayo, por el que se fijan los precios públicos de enseñanzas conducentes a la obtención de títulos oficiales en la Universidad de Extremadura para el curso académico 2019-2020.
- Decreto 47/2020, de 29 de julio, por el que se fijan los precios públicos de enseñanzas conducentes a la obtención de títulos oficiales en la Universidad de Extremadura para el curso académico 2020-2021.
- Decreto 94/2002, de 8 de julio, que regula el régimen de personal docente e investigador contratado de la Universidad de Extremadura.
- Decreto 114/2007, de 22 de mayo, por el que se regula complementos retributivos adicionales del personal docente e investigador de la Universidad de Extremadura.
- Decreto 203/2013, de 29 octubre, por el que se regula complementos retributivos adicionales del personal docente e investigador de la Universidad de Extremadura.
- Acuerdo del Consejo de Gobierno de 28 de mayo de 2020 por el que se aprueba la normativa de contratación del profesorado en régimen laboral de la UEx.
- Resolución de 5 de abril 2004, por el que se aprueba la Normativa para la Contratación de Profesorado de la Universidad de Extremadura.
- Resolución de 29 de enero 2007, sobre personal con actividad prioritariamente investigadora de la Universidad de Extremadura.
- Orden de 24 de enero 1991, sobre Concierto entre la Universidad de Extremadura y el Instituto Nacional de la Salud.

B.2.- Presupuestaria y Patrimonial

- Ley 5/2007, de 19 de abril, General de Hacienda Pública de la Comunidad Autónoma de Extremadura.
- Ley 6/2010, de 23 de junio, de medidas urgentes y complementarias para la reducción del déficit público en la Comunidad Autónoma de Extremadura.
- Ley 2/2008, de 16 junio, Patrimonio de la Comunidad Autónoma de Extremadura
- Decreto-Ley 1/2012, de 25 de junio, de medidas urgentes para contención del gasto público y la adaptación del funcionamiento de los servicios públicos a la realidad económica y social en Extremadura (DOE de 26 de junio).
- Decreto 118/2009, de 29 de mayo, por el que se aprueba el Reglamento General del Inventario del Patrimonio de la Comunidad Autónoma de Extremadura.
- Resolución de 3 de abril de 2009 de la Intervención General de la Junta de Extremadura, por la que se dictan instrucciones sobre la rendición de Cuentas Anuales de las Entidades que conforman el sector público autonómico

B.3.- Contratación

- Ley 12/2018, de 26 de diciembre, de contratación pública socialmente responsable de Extremadura

C.- Normativa de la Universidad:

- Decreto 65/2003, de 8 de mayo, por el que se aprueban los Estatutos de la Universidad de Extremadura.

- Decreto 190/2010, de 1 de octubre, por el que se modifican los Estatutos de la Universidad de Extremadura.
- Instrucción 2/2015, de 23 de Julio, de la Gerencia de la Universidad de Extremadura por la que se dictan Instrucciones relativas a la facturación electrónica en el seno de la misma.
- Instrucción 3/2015, de 23 de Julio, de la Gerencia de la Universidad de Extremadura por la que se dictan normas sobre el procedimiento para la gestión del Inventario de la misma, a raíz de la implantación del módulo correspondiente del Sistema Universitas XXI-Económico.
- Instrucción 2/2020, de 31 de enero, de la Gerencia de la Universidad de Extremadura por la que se adoptan medidas de lucha contra la morosidad en el pago a proveedores.
- II Convenio Colectivo del Personal Docente e Investigador Laboral de la Universidad de Extremadura. Resolución de 14 de junio de 2020, de la Dirección General de Trabajo, por la que se dispone su publicación en el DOE de 01/07/2020.
- III Acuerdo Regulador de las condiciones de trabajo del Personal Funcionario de Administración y Servicios de la Universidad de Extremadura. Resolución de 10 de febrero de 2021, de la Dirección General de Trabajo, por la que se dispone su publicación en el DOE de 22/02/2021.
- Acuerdo normativo para la aplicación y desarrollo en el ámbito de la Universidad de Extremadura de las medidas establecidas para garantizar la estabilidad presupuestaria, aprobada por el Consejo de Gobierno en sesión de 27 de septiembre de 2012. *(DOE de 28 de septiembre de 2012)*.
- IV Convenio Colectivo para el Personal Laboral de Administración y Servicios de la Universidad de Extremadura. Resolución de 4 de agosto de 2020, de la Dirección General de Trabajo, por la que se dispone su publicación en el DOE de 20/08/2020.

D.1.3 Estructura organizativa básica.

D.1.3. Estructura organizativa básica.

Conforme a los Estatutos, la Universidad de Extremadura, a efectos del cumplimiento de sus fines, estará constituida **por Facultades, Escuelas, Departamentos e Institutos Universitarios de Investigación** y por **aquellos otros Centros o estructuras necesarias** para el desempeño de sus funciones.

Las **Escuelas y Facultades** son los centros encargados de la organización de las enseñanzas y de los procesos académicos, administrativos y de gestión conducentes a la obtención de Títulos de Grado. Podrán impartir también enseñanzas conducentes a la obtención de otros Títulos, así como llevar a cabo aquellas otras funciones que determine la Universidad.

Los **Departamentos** son los órganos encargados de coordinar las enseñanzas de una o varias áreas de conocimiento en uno o varios centros, de acuerdo con la programación docente de la Universidad, promover y apoyar las actividades e iniciativas docentes e investigadoras del profesorado y ejercer cuantas funciones les sean determinadas por los Estatutos. Sin perjuicio de las funciones que la Ley asigna a los **Departamentos** en materia de investigación, la actividad investigadora se estructura en la Universidad en **Grupos de Investigación**.

La Universidad cuenta con **17 Centros Universitarios propios y 2 adscritos, la Escuela Internacional de Postgrado, 40 Departamentos y 14 Institutos Universitarios de Investigación**, cuatro de ellos creados en 2014, dos en 2015, dos en 2017, cinco en 2018 y uno en 2019. Está implantada en cuatro campus: Badajoz, Cáceres, Mérida y Plasencia.

En el curso 2021-22, se han impartido en la Universidad de Extremadura 64 titulaciones oficiales de Grado y 12 dobles Grados, así como 47 títulos oficiales de Máster (11 de ellos de investigación).

El número total de estudiantes matriculados, incluyendo los de doctorado y de centros adscritos, ha descendido a 20.142 en el curso 2021-22 (20.560 estudiantes en el curso anterior 2020-21)¹.

Otras estructuras.

Además de las estructuras indicadas, la Universidad cuenta con otras creadas al amparo de sus Estatutos para el mejor cumplimiento de sus fines (Servicios, Unidades, Oficinas etc...), concretamente fomentará la prestación de servicios orientados al desarrollo de sus funciones docentes e investigadoras, y a la promoción de actividades culturales, deportivas, asistenciales, de extensión universitaria y de relación con la sociedad. Estos servicios podrán ser:

- a) De apoyo a la docencia y a la investigación,
- b) De asistencia a la Comunidad Universitaria y relaciones con la sociedad y
- c) De apoyo y asesoramiento al Gobierno de la Universidad.

Así, son **Servicios básicos de apoyo a la docencia y a la investigación**, dependientes funcionalmente del Rector, o del Vicerrector en quien lo delegue: el de Biblioteca, Archivos y

¹ Observatorio de indicadores de la Universidad de Extremadura. Unidad Técnica de Evaluación y Calidad: Los datos del curso 2021-22 son provisionales debido a que las situaciones académicas que se dan a lo largo del curso pueden hacer variar las cifras proporcionadas. Datos definitivos para el curso 2020-21

Documentación, el de Gestión y Transferencia de Resultados de la Investigación, el de Publicaciones, el de Informática, el de Mantenimiento de material científico, otros servicios de apoyo a la investigación (Protección Radiológica, Animalario, etc...), el Hospital Clínico Veterinario y la Clínica Podológica Universitaria.

Son **Servicios básicos de asistencia a la Comunidad Universitaria**: el de Actividad Física y del Deporte, el de Actividades Culturales, el de Acción Social y Asistencial, y la Residencia V Centenario de Jarandilla de la Vera.

El Servicio de Inspección es un **servicio básico de apoyo y asesoramiento al gobierno de la Universidad de Extremadura**.

Por último, la Universidad dispone de tres **Unidades** (Unidad Técnica de Obras y Mantenimiento, Unidad Técnica de Evaluación y Calidad y Unidad de Atención al Estudiante), nueve **Oficinas** (Oficina de Calidad y Estrategia, Oficina Universitaria de Cooperación y Acción Solidaria, de Mediación, de Orientación Laboral, de Responsabilidad Social Universitaria, de Universidad Saludable, para la Igualdad, de Medio Ambiente y la oficina de Transparencia y Datos Abiertos), y tres Secretariados (de Relaciones Internacionales, de Servicios Culturales y de Formación Permanente).

Órganos de representación y gobierno de la Universidad.

Los **órganos unipersonales de representación y gobierno** de la Universidad son: El Rector (máxima autoridad académica de la Universidad, ostentando su representación legal y pública), Vicerrectores (8), Secretario General, Gerente, Decanos de Facultades, Directores de Escuelas, Directores de Departamentos, Directores de Institutos Universitarios de Investigación, y cualesquiera otros cargos de designación directa por el Rector o de designación a propuesta de los Decanos o Directores de conformidad con lo dispuesto en los Estatutos.

Las funciones que corresponden al **Rector** son las establecidas en el art. 93 de los Estatutos, entre ellas: dirigir la gestión económica y administrativa de la Universidad, y ordenar y autorizar el gasto conforme a lo previsto en el Presupuesto de la Universidad.

Corresponde a los **Vicerrectores** la coordinación y dirección de las áreas de competencias que les asigne el Rector, quien podrá delegar en ellos las funciones que estime convenientes.

El **Secretario General** es el fedatario de los actos y acuerdos tomados en órganos colegiados de la Universidad en los que actúe como tal.

Al **Gerente**, le corresponde la gestión de los servicios administrativos y económicos de la Universidad.

Los **Decanos de Facultad** y **Directores de Escuela** ostentan la representación de sus Centros y ejercen las funciones de dirección y gestión ordinaria de éstos.

El **Director de Departamento** coordina las actividades propias del mismo, ejecuta sus acuerdos, ostenta su representación y dirige la actividad del personal de administración y servicios adscrito al Departamento.

Los **órganos colegiados de representación y gobierno** de la Universidad son los siguientes: Claustro Universitario, Consejo Social, Consejo de Gobierno, Juntas de Facultades, Juntas de Escuelas, Consejos de Departamentos, y Consejos de Institutos Universitarios de Investigación.

El **Claustro** es el máximo órgano de representación de la comunidad universitaria extremeña. Estará formado por el Rector, quien lo presidirá, el Secretario General, quien actuará como Secretario, el Gerente, y 300 miembros electos de la comunidad universitaria.

El **Consejo Social** es el órgano de participación de la sociedad en la Universidad. En representación de la Universidad, serán miembros del Consejo Social, al menos, el Rector, el Secretario General y el Gerente, así como un profesor, un estudiante y un representante del personal de administración y servicios, elegidos por el Consejo de Gobierno de entre sus miembros.

Corresponde al Consejo Social, entre otras funciones establecidas en el artículo 80 de los Estatutos de la Universidad: supervisar las actividades de carácter económico de la Universidad y del rendimiento de sus servicios, promover la colaboración de la sociedad en la financiación de la Universidad, aprobar el Presupuesto a propuesta del Consejo de Gobierno y aprobar las Cuentas Anuales de la Universidad y las de las entidades que de ella puedan depender y sin perjuicio de la legislación mercantil u otra a las que dichas entidades se encuentren sometidas en función de su personalidad jurídica.

El **Consejo de Gobierno** es el órgano de gobierno de la Universidad. Le corresponde establecer las líneas estratégicas y programáticas de la Universidad, así como las directrices y procedimientos para su aplicación, en los ámbitos de organización de las enseñanzas, investigación, recursos humanos y económicos y elaboración de los presupuestos, y ejerce las funciones previstas en la Ley Orgánica de Universidades y las que establezcan los Estatutos.

El órgano de gobierno de las Facultades o Escuelas de la Universidad es la **Junta de Facultad o Escuela**, que será presidida por el Decano o Director. A ella compete el establecimiento de las líneas generales de actuación del Centro y el control de la labor de sus órganos de gestión y dirección.

El **Consejo de Departamento** es el órgano colegiado de gobierno del mismo, y ejerce las máximas funciones de normativa interna y organización de la actividad docente e investigadora.

Defensor universitario.

El **Defensor Universitario** es el órgano unipersonal encargado de velar por el respeto a los derechos y libertades de los miembros de la comunidad universitaria ante las actuaciones de los diferentes órganos y servicios de la Universidad de Extremadura.

Organización contable.

La contabilidad se gestiona a nivel centralizado por medio del módulo correspondiente del Subsistema Económico del sistema UNIVERSITAS XXI², desarrollado por la empresa Universitas XXI – Soluciones y Tecnología para la Universidad, de implantación en la mayoría de las Universidades Públicas.

La ejecución del Presupuesto de gastos se realiza a nivel descentralizado en su mayor parte, correspondiendo la autorización del gasto al responsable de los distintos Centros,

² El Sistema Universitas XXI se compone de los Subsistemas integrados: Económico, Recursos Humanos, Académico e Investigación.

Departamentos, Servicios, etc... con dotación diferenciada en los mismos, de conformidad con la delegación prevista en los Estatutos y en las normas de Ejecución Presupuestaria 2020. La autorización del pago corresponde al Rector, y está centralizada.

- **Principales responsables**

Los principales responsables de la Universidad en el ámbito de sus respectivas competencias:

- Rector.
- Vicerrectora de Planificación Académica.
- Vicerrector de Investigación y Transferencia.
- Vicerrector de Profesorado.
- Vicerrectora de Estudiantes, Empleo y Movilidad.
- Vicerrector de Transformación Digital.
- Vicerrector de Economía.
- Vicerrector de Extensión Universitaria.
- Vicerrectora de Calidad y Estrategia.
- Secretario General.
- Gerente.
- Decanos y Directores de Centros Universitarios.
- Directores de Departamentos.
- Directores de los diferentes Servicios Universitarios.
- Investigador principal de los Grupos de Investigación.
- Dentro de la estructura orgánica de la Gerencia, en lo que atañe a la gestión económica, y también a la de recursos humanos, académica y de investigación, con repercusión en la primera:
 - Vicegerente de Asuntos Económicos.
 - Vicegerente de Recursos Humanos.
 - Jefe del Servicio de Gestión Financiera y Presupuestaria (gestión contable).
 - Jefe del Servicio de Gestión Económica, Contratación y Patrimonio.
 - Jefa del Servicio de Recursos Humanos.
 - Jefa del Servicio de Retribuciones y Seguridad Social
 - Jefa del Servicio de Recursos Humanos de la Investigación
 - Directora del Servicio de Gestión y Transferencia de Resultados de la Investigación (dependencia orgánica del Gerente y funcional del Vicerrectorado competente en la materia).
 - Jefe del Servicio de Acceso y Gestión de Estudios de Grado.
 - Jefe del Servicio de Becas, Estudios de Posgrado y Títulos Propios.
 - Control Interno. - Jefa del Servicio de Control Interno, que depende orgánica y funcionalmente del Rector.

- **Entidades vinculadas**

Las sociedades y fundaciones en las que existe participación de la Universidad, si bien minoritaria en el capital o en la dotación fundacional, son las siguientes:

- Fundación Universidad-Sociedad.
- Portal Universia, S.A.
- Fundación Centro de Documentación e Información Europea (CEDIEX).
- Fundación Orquesta de Extremadura.

- Fundación para el Desarrollo de la Ciencia y la Tecnología en Extremadura y Parque Científico y Tecnológico de Extremadura (FUNDECYT-PCTEX).
- Fundación Academia Europea e Iberoamericana de Yuste (FAEIY).

Así mismo, la Universidad participa en el Patronato de la Fundación Orquesta de Extremadura, si bien sin haber realizado aportación a la dotación fundacional, e indirectamente en el de la Fundación Centro de Cirugía de Mínima Invasión, a través del Consorcio creado para su gestión.

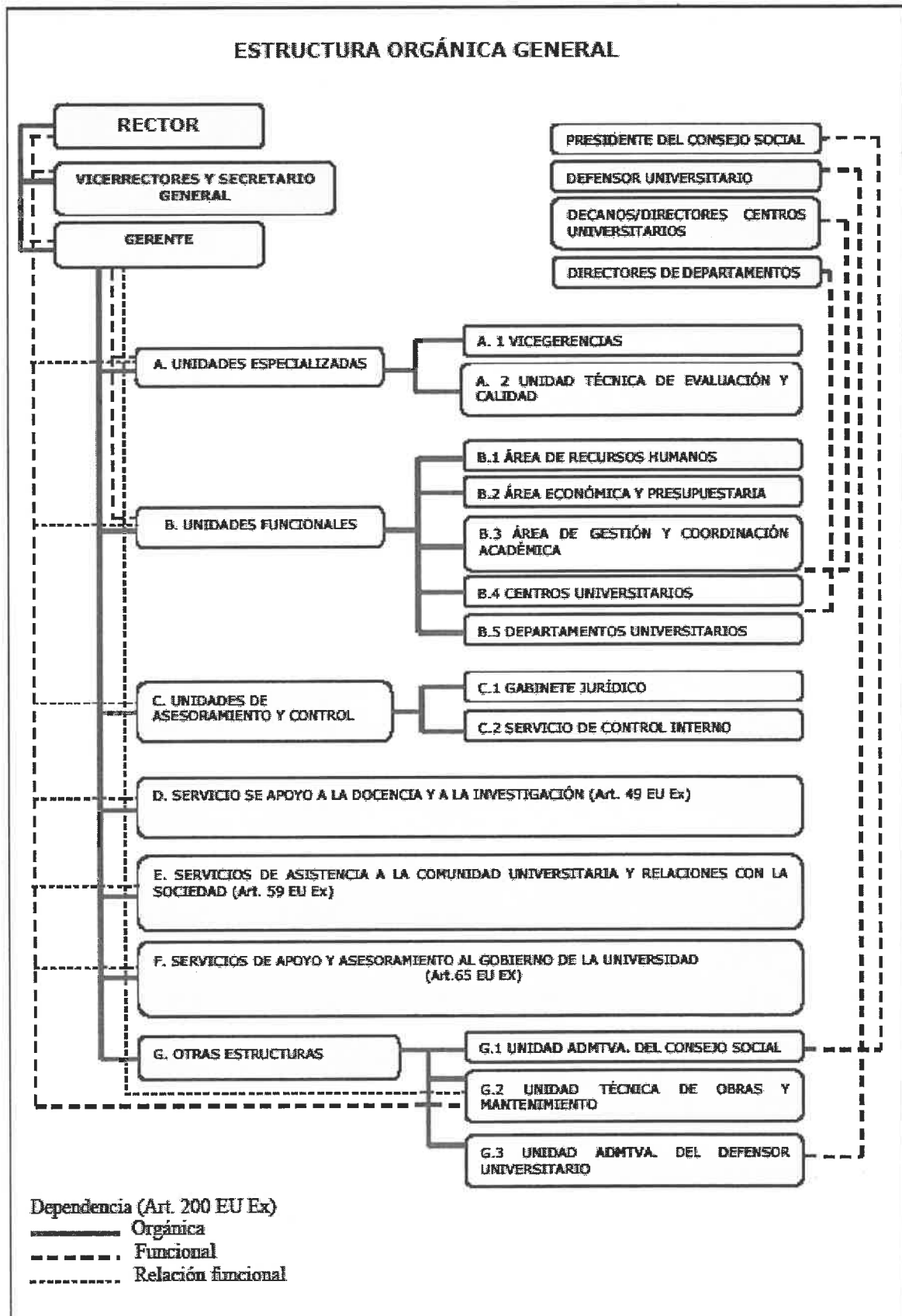

D.1.4 Bases de elaboración.

D.1.4. BASES DE ELABORACIÓN

a) Introducción

Dando cumplimiento a lo dispuesto en el artículo 249.2 de los Estatutos de la Universidad de Extremadura, las Cuentas Anuales de la Institución correspondiente al ejercicio de 2021 deben presentarse a informe del Consejo de Gobierno y posterior aprobación, si procede, por parte del Consejo Social. Todo ello sin perjuicio de la preceptiva liquidación del Presupuesto exigida por el artículo 81, apartado 5, de la Ley Orgánica 6/2001, de 21 de diciembre, de Universidades, en la nueva redacción producida por virtud del Real Decreto-ley 14/2012, de 20 de abril, de medidas urgentes de racionalización del gasto público en el ámbito educativo.

Si con el Presupuesto, la Universidad viene a formular el conjunto de decisiones financieras relativas a las actividades que se pretenden desarrollar en el ejercicio, con las Cuentas Anuales la Universidad rinde cuentas de su actuación a nivel interno y también ante los órganos de control externo, informando del grado de cumplimiento de su Presupuesto, de los resultados económicos obtenidos durante el ejercicio y de la situación financiera de la Institución.

El artículo 81.5 de la Ley Orgánica 6/2001, de 21 de diciembre, de Universidades (modificada por Ley 4/2007, de 12 de abril y Real Decreto-Ley 14/2012, de 20 de abril), establece que “Las Universidades están obligadas a rendir cuentas ante el órgano de fiscalización de cuentas de la Comunidad Autónoma, sin perjuicio de las competencias del Tribunal de Cuentas”, añadiendo que “Las Universidades remitirán copia de la liquidación de sus presupuestos y el resto de documentos que constituyan sus cuentas anuales a la Comunidad Autónoma en el plazo establecido por las normas aplicables de la Comunidad Autónoma”. Estas previsiones mantienen sintonía con lo establecido en los artículos 248 y 249 de los Estatutos de la Universidad (Decreto 65/2003, de 8 de mayo).

De conformidad con la Resolución de 3 de abril de 2009, de la Intervención General de la Comunidad Autónoma de Extremadura el plazo establecido para la rendición de las Cuentas Anuales es antes del 1 de mayo.

La Ley Orgánica de Universidades también fija las pautas generales a las que debe ajustarse la presentación de las cuentas anuales de las Universidades, al recoger en su artículo 81.4 que “la estructura del Presupuesto de las universidades, su sistema contable,

y los documentos que comprenden sus Cuentas Anuales deberán adaptarse, en todo caso, a las normas que con carácter general se establezcan para el sector público”. Esta normativa general viene constituida, básicamente, por la Ley 47/2003, de 26 de noviembre, General Presupuestaria, que en su artículo 128 define el contenido de las Cuentas Anuales; la Ley 5/2007, de 19 de abril, General de Hacienda Pública de Extremadura, y la Orden de 21 de diciembre de 1999, por la que se aprueba el Plan General de Contabilidad Pública de la Comunidad Autónoma de Extremadura.

Conforme a estas disposiciones, y en su ejecución, el documento que representa las Cuentas Anuales de la Universidad de Extremadura del ejercicio 2021 atiende a la siguiente estructura:

A. BALANCE

Presenta la posición del patrimonio referida al cierre del ejercicio, estructurándose a través de dos masas, activo y pasivo, desarrolladas cada una de ellas en agrupaciones que representan elementos patrimoniales homogéneos, el activo recoge los bienes y derechos, así como los posibles gastos diferidos, y el pasivo recoge las obligaciones y los fondos propios.

B. CUENTA DEL RESULTADO ECONÓMICO-PATRIMONIAL

Presenta este resultado, es decir, el ahorro o desahorro, referido a un ejercicio, estructurándose en dos corrientes, positiva y negativa, desarrollada cada una de ellas en función de la naturaleza económica de la operación, recogiendo, la positiva, los ingresos y beneficios y la negativa, los gastos y pérdidas.

C. ESTADO DE LIQUIDACIÓN DEL PRESUPUESTO

Comprende el conjunto de estados donde se recoge la información sobre la ejecución del Presupuesto de 2021. Refleja, el de ingresos, los importes referentes a las previsiones definitivas, distinguiendo entre previsiones iniciales, modificaciones y definitivas, los derechos reconocidos netos, la recaudación neta, los derechos cancelados y los derechos reconocidos en el ejercicio pendientes de cobro al finalizar el mismo y el resultado presupuestario. Por su parte, el Estado de liquidación del Presupuesto de Gastos refleja los importes referentes a los créditos definitivos, distinguiendo entre créditos iniciales, modificaciones y definitivos, los gastos comprometidos, obligaciones reconocidas netas, los

pagos, las obligaciones pendientes de cobro al finalizar el ejercicio, y los remanentes de crédito.

D. MEMORIA

Contiene información que completa, amplía y comenta los estados anteriores, entre otros incluye el Estado del Remanente de Tesorería.

Desde el ejercicio 2013, se amplía la información proporcionada en la Memoria incorporándose a ella las “Bases de presentación de las Cuentas Anuales” y “Principios Contables y Normas de Valoración”, el “Estado de conciliación del Resultado Presupuestario con el Resultado Económico-patrimonial” y otra información sobre la organización de la Universidad (concretamente la referida a la actividad desarrollada, la normativa aplicable y su estructura) (Estados D.1.1 a D.1.6), el “Cuadro de Financiación” (D.3.3), información sobre la “contratación administrativa” (D.4.5), “Personal” (D.7.) e “Inmovilizado no financiero” (D.8).

b) Imagen fiel

El Balance, la Cuenta del resultado económico-patrimonial y el Estado de liquidación del Presupuesto se han obtenido de los registros contables de la Universidad y se presentan de acuerdo con el Plan General de Contabilidad Pública de la Comunidad Autónoma de Extremadura, aprobado por Orden de 21 de diciembre de 1999, de la Consejería de Economía, Industria y Comercio de la Junta de Extremadura (DOE de 8 de enero de 2000), que es la adaptación del Plan General de Contabilidad Pública, aprobado por Orden 6 de mayo de 1994 del Ministerio de Economía y Hacienda (BOE de 20 de mayo de 1994), de forma que muestran la imagen fiel del patrimonio, de la situación financiera, del resultado económico-patrimonial y de la ejecución del Presupuesto de la Universidad.

El Estado de liquidación del Presupuesto, así como otros estados integrados en la Memoria (como el remanente de tesorería – D.3.1), contienen información presupuestaria y son elaborados siguiendo principios y normas de contabilidad pública de carácter presupuestario. En este sentido, dichos principios y normas son los establecidos en las bases de ejecución del Presupuesto de la Universidad para el ejercicio 2019 y en la Ley Orgánica 6/2001, de 21 de diciembre, de Universidades, modificada por la Ley Orgánica 4/2007, de 12 de abril. Dada la diferencia existente entre los principios y normas de contabilidad de carácter presupuestario y

las de carácter económico-patrimonial, para determinadas operaciones, su contabilización y efectos en los estados contables económico-patrimoniales pueden diferir (Estado D.1.6).

Las necesidades de información de cada uno de los distintos grupos de destinatarios de las Cuentas Anuales, e incluso dentro del mismo grupo, son muy diversas, tanto en la cantidad de información a suministrar como en su presentación. La contabilidad pública debe satisfacer a los distintos destinatarios, suministrando la información con la estructura y en el momento preciso, para lo cual debe cumplir determinados requisitos¹.

Por el de **relevancia** la información ha de poseer una utilidad notoria, potencial o real para los fines perseguidos por diferentes destinatarios de las Cuentas Anuales, igualmente ha de ser completa para que se pueda alcanzar un conocimiento suficiente de los hechos que se tratan de revelar, por lo que se deben declarar todos los datos pertinentes e informaciones adicionales necesarias para el proceso de adopción de decisiones.

El de **razonabilidad** hace referencia a que la información contable no puede alcanzar en todos los casos una exactitud absoluta sobre los sucesos de la actividad económica que trata de dar a conocer, por lo que debe perseguir una aproximación razonable de los mismos. La mayoría de los sucesos económicos se prestan a diversas conjeturas, no son medibles con entera precisión, dependen de sucesos aleatorios, etcétera. Por lo tanto, basta con que las Cuentas Anuales alcancen una exposición razonable de los hechos que tratan de representar.

La razonabilidad de dichas cuentas se consigue a través de la aplicación correcta de los principios contables que inspiran su elaboración. En todo caso, el registro de las operaciones de ejecución de los presupuestos, en tanto sean jurídicamente vinculantes, deberá ajustarse a la normativa que le sea de aplicación.

c) Aprobación de estados financieros

Las Cuentas Anuales de la Universidad correspondientes al ejercicio 2021 se encuentran pendientes de ser sometidas a informe del Consejo de Gobierno y a la aprobación por el Consejo Social de la Universidad. Se espera que dichos estados sean aprobados próximamente sin cambios sustanciales.

¹ Son los de identificabilidad, oportunidad, claridad, relevancia, razonabilidad, economicidad, imparcialidad, objetividad, y verificabilidad.

d) Cumplimiento del límite de gasto y del equilibrio y sostenibilidad financieros

El artículo 81.2 de la ley Orgánica 6/2001, de 21 de diciembre, de Universidades, en la nueva redacción dada por el artículo 5.1 del Real Decreto-ley 14/2012, de 20 de abril, de medidas urgentes de racionalización del gasto público en el ámbito educativo, establece:

«El presupuesto será público, único y equilibrado, y comprenderá la totalidad de sus ingresos y gastos. Para garantizar un mejor cumplimiento de la Ley Orgánica de Estabilidad Presupuestaria y Sostenibilidad Financiera, las universidades deberán cumplir con las obligaciones siguientes:

- a) Aprobarán un límite máximo de gasto de carácter anual que no podrá rebasarse.*
- b) Los presupuestos y sus liquidaciones harán una referencia expresa al cumplimiento del equilibrio y sostenibilidad financieros.»*

d.a) Límite de gasto anual en los Presupuestos de la Universidad de Extremadura.

En los Presupuestos de la Universidad de Extremadura para el ejercicio 2021, aprobados por acuerdo del Consejo Social de 16 de abril de 2021, se estableció: *“Se establece un límite máximo de gasto para el ejercicio 2021 que será el resultado de añadir al total de capítulos de gasto por operaciones no financieras del presupuesto inicial (172.480.105,00 €), el importe de los créditos a incorporar de acuerdo con lo establecido en las Normas de Ejecución Presupuestaria de 2021, más el importe de los créditos generados por ingresos que se produzcan de conformidad con lo regulado asimismo en las mencionados Normas.”*².

De ello se deduce que el límite máximo autorizado por el presupuesto del año 2021, aprobado por acuerdo del Consejo Social es:

Créditos iniciales 2021	172.480.105,00
Incorporación de remanentes de créditos a 2020	38.607.456,18
Créditos generados por ingresos	11.202.782,48
Total	222.290.343,66
Obligaciones reconocidas	167.672.447,45

Por lo que no se ha rebasado el límite de gasto autorizado en los Presupuestos aprobados para 2021.

² Documento de Presupuestos de la Universidad de Extremadura para el ejercicio 2021, pág.3 de la “Introducción”.

d.b) Referencia expresa al cumplimiento del equilibrio y sostenibilidad financieros.

El artículo 81.5 de la ley Orgánica 6/2001, de 21 de diciembre, de Universidades, en la nueva redacción dada por el artículo 5.4 del *Real Decreto-ley 14/2012, de 20 de abril, de medidas urgentes de racionalización del gasto público en el ámbito educativo*, establece:

“Las Universidades están obligadas a rendir cuentas de su actividad ante el órgano de fiscalización de cuentas de la Comunidad Autónoma, sin perjuicio de las competencias del Tribunal de Cuentas.

El presupuesto de cada ejercicio se liquidará en cuanto a la recaudación de derechos y el pago de obligaciones el 31 de diciembre del año natural correspondiente, quedando a cargo de la Tesorería universitaria todos los ingresos y pagos pendientes, según sus respectivas contracciones.

Las Universidades deberán confeccionar la liquidación de su presupuesto antes del primero de marzo del ejercicio siguiente.

En caso de liquidación del presupuesto con remanente de tesorería negativo, el Consejo Social deberá proceder en la primera sesión que celebre a la reducción de gastos del nuevo presupuesto por cuantía igual al déficit producido. La expresada reducción solo podrá revocarse por acuerdo de dicho órgano, a propuesta del Rector, previo informe del interventor y autorización del órgano correspondiente de la Comunidad Autónoma, cuando la disponibilidad presupuestaria y la situación de tesorería lo permitiesen”.

El remanente de tesorería genérico a 31 de diciembre de 2021 de la liquidación presupuestaria de la Universidad de Extremadura del ejercicio 2021 ha resultado negativo en un importe de **-16.215.197,83 euros**.

Con el fin de financiar el déficit aludido, los Presupuestos de la Universidad para el ejercicio 2021 aprobados en sesión del Consejo Social de 16 de abril de 2021, y en aplicación del artículo 81.5 de la Ley Orgánica 6/2001, de 21 de diciembre, de Universidades, el Consejo Social deberá proceder, en la primera sesión que celebre, a la reducción de gastos del nuevo presupuesto por cuantía igual al déficit producido (-16.215.197,83 euros). La expresada reducción solo podrá revocarse por acuerdo de dicho órgano, a propuesta del Rector, previo informe del interventor y autorización del órgano correspondiente de la Comunidad Autónoma, cuando la disponibilidad presupuestaria y la situación de tesorería lo permitiesen.

Teniendo en cuenta lo expuesto anteriormente, se declara que se cumplirá con el objetivo de estabilidad presupuestaria, que conforme al artículo indicado se establece para las universidades en términos de equilibrio financiero.

D.1.5 Principios contables y normas de valoración.

D.1.5. PRINCIPIOS CONTABLES Y NORMAS DE VALORACIÓN

Los principios y normas de valoración utilizados por la Universidad en la elaboración de los estados financieros correspondientes al ejercicio 2021 (que comprenden el Balance, la Cuenta del resultado económico-patrimonial, el Estado de liquidación del presupuesto y la Memoria) son los establecidos en:

- El Plan General de Contabilidad Pública de la Comunidad Autónoma de Extremadura, aprobado por Orden de 21 de diciembre de 1999, de la Consejería de Economía, Industria y Comercio de la Junta de Extremadura (DOE de 8 de enero de 2000), que es la adaptación del Plan General de Contabilidad Pública, aprobado por Orden 6 de mayo de 1994 del Ministerio de Economía y Hacienda (BOE de 20 de mayo de 1994).
- Los pronunciamientos contenidos en los Documentos (“Principios contables públicos” y otros) de la Comisión de Principios y Normas Contables Públicas, creada por la Intervención General de la Administración del Estado (IGAE).
- Aquella otra normativa específicamente aplicable.

En los siguientes apartados, exponemos los principales criterios y normas de valoración seguidas por la Universidad en la preparación de estos estados financieros, centrándonos fundamentalmente, en aquellos epígrafes que estimamos más relevantes o aquellos respecto a los cuales se ha producido un cambio en dichos criterios con el fin de adaptarlos a los principios contables públicos:

a) Inmovilizaciones materiales

a.1. Bienes Inmuebles

Los bienes comprendidos en el inmovilizado material se reflejan por el precio de adquisición o coste de producción. Cuando se trata de bienes adquiridos a título gratuito o que hayan sido recibidos en cesión se toma como precio de adquisición el valor venal de dichos bienes en el momento de la incorporación patrimonial.

Se incorporará al valor del inmovilizado correspondiente el importe de las inversiones adicionales o complementarias que se realicen, valorándose éstas de acuerdo con los criterios establecidos en el párrafo anterior.

El precio de adquisición incluye, además, el importe facturado por el vendedor, todos los gastos adicionales que se produzcan hasta su puesta en condiciones de funcionamiento. Los

impuestos indirectos que gravan los elementos del inmovilizado material sólo se incluirán en el precio de adquisición cuando no sean recuperables directamente de la Hacienda Pública.

Las amortizaciones se calculan linealmente en función de las siguientes vidas útiles:

INMOVILIZACIONES MATERIALES	AÑOS
Construcciones (Obra civil)	100
Instal. técnicas	20
Maquinaria	10
Utillaje	20
Mobiliario	10
Equipos para procesos de información	5
Elementos de transporte	14
Otro inmovilizado material	5

Las mejoras en bienes existentes que suponen un aumento de su capacidad, productividad o alargamiento de su vida útil de los activos son capitalizadas. Los gastos de mantenimiento y conservación se cargan a resultados en el momento en que se producen. En su caso, las bajas y enajenaciones se reflejan contablemente mediante la eliminación del coste del elemento y la amortización acumulada correspondiente.

De conformidad con lo dispuesto en el Plan General de Contabilidad Pública, aprobado mediante Orden EHA/1037/2010, para determinar la vida útil del inmovilizado material, deben tenerse en cuenta, entre otros, los siguientes motivos:

- El uso que la entidad espera realizar del activo. El uso se estima por referencia a la capacidad o rendimiento físico esperado del activo.
- El deterioro natural esperado, que depende de factores operativos tales como el número de turnos de trabajo en los que será usado el bien, el programa de reparaciones y mantenimiento de la entidad, así como el nivel de cuidado y mantenimiento mientras el activo no está siendo dedicado a tareas productivas.
- La obsolescencia técnica derivada de los cambios y mejoras en la producción, o bien de los cambios en la demanda del mercado de los productos o servicios que se obtienen con el activo.
- Los límites legales o restricciones similares sobre el uso del activo, tales como las fechas de caducidad de los contratos de servicio relacionados con el bien.

La Universidad de Extremadura ha establecido sus criterios de amortización de acuerdo con las previsiones establecidas por el Estado en la caracterización del Impuesto de Sociedades, determinando los coeficientes de amortización en función de la naturaleza del gasto:

INMOVILIZACIONES MATERIALES	% AMORTIZACIÓN
Aplicaciones Informáticas	33%
Maquinaria	10%
Utillaje	5%
Mobiliario y enseres	10%
Equipos para procesos de información	20%
Elementos de transporte	7%
Otro inmovilizado	20%

a.1) Bienes inmuebles

Antecedentes

En el ejercicio 2013 la Universidad realizó los ajustes oportunos para la completa regularización en las Cuentas Anuales del inventario de bienes inmuebles que afectan a las rúbricas 220 (Terrenos y bienes naturales), 221 (Construcciones, obra civil) y 222 (Instalaciones técnicas), tomando como base el trabajo realizado por una empresa tasadora independiente, consistente en la adecuación de la valoración de este inventario a los principios contables públicos (precio de adquisición o coste)² a la distinción en el epígrafe de construcciones entre obra civil e instalaciones técnicas, con el fin de poder aplicar a cada uno de ellos los correspondientes coeficientes de amortización para obtener la amortización acumulada de los mismos.

Por lo que respecta al ejercicio anterior 2020, los terrenos están registrados (precio de coste) en el balance adjunto a 31 de diciembre de 2020 por 20.226.181 euros, las construcciones por 149.665.770 euros (con una amortización acumulada de 30.621.644 euros), las Instalaciones Técnicas por 69.652.727 euros (la amortización acumulada de 50.114.631 euros), resultando un valor contable neto al cierre del ejercicio 2020 de 158.808.403 euros.

² De acuerdo con la aplicación de los principios contables públicos, los bienes adquiridos a título oneroso deben registrarse por el precio de adquisición, mientras que los bienes cedidos o adscritos recibidos se deben registrar, respectivamente, por el valor venal en el momento de la cesión y por el valor neto contable por el que figuraba en la contabilidad del sujeto adscribiente.

Ejercicio 2020

Cuenta/Concepto	31/12/2019	Altas	Bajas	Reclasif.	31/12/2020
220- Terrenos y bienes naturales	20.226.181	-	-	-	20.226.181
2216- Otros edificios	149.665.770	-	-	-	149.665.770
2217- Construcciones en curso	177.888	-	-	-	0
2221- Instalaciones técnicas regularizadas	67.560.581	1.914.258	-	177.888	69.652.727

Total Coste	237.630.420	1.914.258	-	-	239.544.678
--------------------	--------------------	------------------	---	---	--------------------

Cuenta/Concepto	31/12/2019	Altas	Bajas	Reclasif.	31/12/2020
2821- Amortización Acumulada Obra Civil	(29.124.913)	(1.496.731)	-	-	(30.621.644)
2822- Amortización Acumulada Instalaciones	(46.578.983)	(3.535.648)	-	-	(50.114.631)

Total Amortización Acumulada	(75.703.896)	(5.032.379)	-	-	(80.736.275)
-------------------------------------	---------------------	--------------------	---	---	---------------------

Valor neto Contable	161.926.524	(3.118.121)	-	-	158.808.403
----------------------------	--------------------	--------------------	---	---	--------------------

Por lo que respecta al ejercicio 2021, los terrenos están registrados (precio de coste) en el balance adjunto a 31 de diciembre de 2021 por 20.226.181 euros, las construcciones por 149.665.770 euros (con una amortización acumulada de 32.118.375 euros), las construcciones en curso por 359.802 euros, las Instalaciones Técnicas por 71.315.654 euros (la amortización acumulada de 53.733.073 euros), resultando un valor contable neto al cierre del ejercicio 2021 de 155.715.959 euros.

Ejercicio 2021

Cuenta/Concepto	31/12/2020	Altas	Bajas	Reclasif.	31/12/2021
220- Terrenos y bienes naturales	20.226.181	-	-	-	20.226.181
2216- Otros edificios	149.665.770	-	-	-	149.665.770
2217- Construcciones en curso	0	359.802	-	-	359.802
2221- Instalaciones técnicas regularizadas	69.652.727	1.662.928	-	-	71.315.654

Total Coste	239.544.678	2.022.730	-	-	241.567.407
--------------------	--------------------	------------------	---	---	--------------------

Cuenta/Concepto	31/12/2020	Altas	Bajas	Reclasif.	31/12/2021
2821- Amortización Acumulada Obra Civil	(30.621.644)	(1.496.731)	-	-	(32.118.375)
2822- Amortización Acumulada Instalaciones	(50.114.631)	(3.618.442)	-	-	(53.733.073)

Total Amortización Acumulada	(80.736.275)	(5.115.173)	-	-	(85.851.448)
-------------------------------------	---------------------	--------------------	---	---	---------------------

Valor neto Contable	158.808.403	(3.092.443)	-	-	155.715.959
----------------------------	--------------------	--------------------	---	---	--------------------

a.2) Bienes muebles

Antecedentes

En el ejercicio 2013 la Universidad reflejó los ajustes efectuados relativos a la conciliación de los epígrafes correspondientes a los bienes muebles, con la información registrada a 31 de diciembre de 2013 en el nuevo módulo de gestión de inventario.

Los ajustes realizados supusieron que los bienes muebles quedaran valorados en el balance a 31 de diciembre de 2013 en 122.700.521,94 euros, resultando tras deducir la amortización acumulada de 87.217.593,60 euros, un valor contable neto a finales del ejercicio 35.482.928,34 euros. Los ajustes se realizaron contra el patrimonio de la Universidad.

En definitiva, significaron una reducción global del valor neto registrado a 31 de diciembre de 2013 para la totalidad de los bienes muebles de 48.238.040,41 euros.

Esta regularización fue posible gracias a la implantación en 2013 del módulo de gestión de inventario, impulsado desde la Gerencia, integrado en el sistema económico y contable de la Universidad (Universitas XXI).

Tras efectuar la carga de datos procedente del antiguo sistema informático de inventario de bienes muebles, el nuevo módulo al proporcionar, entre otras utilidades, el cálculo de las amortizaciones acumuladas, permitió realizar una primera depuración de dicho inventario, posibilitando que pudiera llevarse a cabo, la regularización y ajustes señalados en el Balance y en la Cuenta del Resultado Económico-patrimonial de las Cuentas Anuales del ejercicio 2013.

2020

Cuenta	Concepto	31/12/2019	Altas	Bajas	Reclasif.	31/12/2020
2223	Maquinaria.	77.210.548	1.863.633	(25.839)	-	79.048.342
2224	Utilaje.	963.073	43.932	(0)	-	1.007.005
2226	Mobiliario.	24.832.632	300.053	(48.540)	-	25.084.145
2227	Equipos para procesos de información.	30.828.202	1.204.451	(1.299.223)	-	30.733.429
2228	Elementos de transporte.	543.029	22.634	(6.007)	-	559.655
2229	Otro inmovilizado material.	11.528.079	173.617	(0)	-	11.701.696
	Total coste	145.905.563	3.608.320	(1.379.609)	0	148.134.272

Cuenta	Concepto	31/12/2019	Altas	Bajas	Reclasif.	31/12/2020
2823	Amortización Acumulada Maquinaria	(61.622.137)	(3.011.839)	25.115	-	(64.608.861)
2824	Amortización Acumulada Utillaje	(567.475)	(31.726)	0	-	(599.201)
2826	Amortización Acumulada Mobiliario	(21.799.311)	(613.982)	48.487	-	(22.364.806)
2827	Amortización Acumulada Equipos Procesos de Información	(28.346.754)	(942.890)	1.296.558	-	(27.993.086)
2828	Amortización Acumulada Elementos de Transporte	(437.856)	(16.698)	6.007	-	(448.547)
2829	Amortización Acumulada Otro Inmovilizado Material	(10.968.291)	(202.808)	0	-	(11.171.099)

	Total Amortización acumulada	(123.741.823)	(4.819.943)	1.376.167	-	(127.185.600)
--	-------------------------------------	----------------------	--------------------	------------------	----------	----------------------

	Valor neto Contable	22.163.739			-	20.948.672
--	----------------------------	-------------------	--	--	----------	-------------------

Por lo que respecta al ejercicio anterior 2020, los bienes muebles estaban valorados en el balance adjunto en 148.134.272 euros, resultando tras deducir la amortización acumulada de 127.185.600 euros, un valor contable neto a finales del ejercicio de 20.948.672 euros.

2021

Cuenta	Concepto	31/12/2020	Altas	Bajas	Reclasif.	31/12/2021
223	Maquinaria.	79.048.342	3.750.527	(1.668.055)	-	81.130.814
224	Utillaje.	1.007.005	64.170	(24.274)	-	1.046.901
226	Mobiliario.	25.084.145	284.156	(1.818.726)	-	23.549.575
227	Equipos para procesos de información.	30.733.429	1.104.587	(10.454.718)	-	21.383.298
228	Elementos de transporte.	559.655	6.655	(100.055)	-	466.255
229	Otro inmovilizado material.	11.701.696	180.471	(0)	-	11.882.167

	Total coste	148.134.272	5.390.566	(14.065.829)	0	139.459.010
--	--------------------	--------------------	------------------	---------------------	----------	--------------------

Cuenta	Concepto	31/12/2020	Altas	Bajas	Reclasif.	31/12/2021
2823	Amortización Acumulada Maquinaria	(64.608.861)	(2.897.055)	1.658.794	-	(65.847.122)
2824	Amortización Acumulada Utillaje	(599.201)	(33.026)	22.391	-	(609.836)
2826	Amortización Acumulada Mobiliario	(22.364.806)	(585.729)	1.817.902	-	(21.132.633)
2827	Amortización Acumulada Equipos Procesos de Información	(27.993.086)	(995.020)	10.453.980	-	(18.534.126)
2828	Amortización Acumulada Elementos de Transporte	(448.547)	(15.465)	89.116	-	(374.895)
2829	Amortización Acumulada Otro Inmovilizado Material	(11.171.099)	(184.587)	0	-	(11.355.686)
	Total Amortización acumulada	(127.185.600)	(4.710.882)	14.042.183	-	(117.854.298)
	Valor neto Contable	20.948.672			-	21.604.712

Por lo que respecta al ejercicio 2021, los bienes muebles están valorados en el balance adjunto en 139.459.010 euros, resultando tras deducir la amortización acumulada de 117.854.298 euros, un valor contable neto a finales del ejercicio de 21.604.712 euros.

Todo ello sin perjuicio, del posible ajuste que, en su caso, pudiera derivarse de la comprobación física y documental de los distintos elementos que componían la información existente en el nuevo sistema a 31 de diciembre de 2013, cuando le sea posible a la Universidad afrontar los trabajos correspondientes a dichas actuaciones.

En el ejercicio 2015, se dictó la Instrucción 2/2015, de 23 de Julio, de la Gerencia de la Universidad de Extremadura, por la que se dictaron las normas sobre el procedimiento para la gestión del inventario de la misma (bienes muebles e inmuebles), a raíz de la implantación del componente correspondiente del sistema Universitas XXI-Económico.

b) Inmovilizado Inmaterial

El inmovilizado inmaterial recoge el importe del valor neto contable del epígrafe “Aplicaciones informáticas” por importe 215.808 euros (236.587 euros en 2020).

c) Inversiones financieras permanentes

Se consideran inversiones financieras permanentes, las inversiones a largo plazo en derechos sobre el capital de otras entidades. Estos títulos se valorarán en general por su precio de adquisición en el momento de la suscripción o compra, entendiéndose por precio de adquisición el total satisfecho o que deba satisfacerse por la adquisición, incluidos los gastos inherentes a la operación.

No obstante, cuando el precio de adquisición sea superior al importe que resulte de aplicar criterios valorativos racionales admitidos en la práctica, se dotará la correspondiente provisión por la diferencia existente. En el caso de participaciones en capital que tengan el carácter de permanentes, y que supongan un porcentaje significativo de participación, la dotación de provisiones se realizará atendiendo a la evolución de los fondos propios de la sociedad participada, las cuales no tendrán aplicación presupuestaria.

El saldo de esta partida del balance a 31 de diciembre de 2021, 26.930,00 euros (26.930,00 euros en 2020), incluye la inversión en el capital de la empresa Portal Universia S.A. por 26.930,00 euros, como consecuencia de una cesión gratuita de acciones recibida en el ejercicio 2000.

d) Inversiones financieras temporales

El saldo del epígrafe "Inversiones financieras temporales" a 31 de diciembre de 2021, refleja el saldo de la imposición a plazo fijo que la Universidad mantiene desde el 5 de Julio de 1986 en la entidad Liberbank, por importe de 104.914,18 euros (mismo importe que en 2020), que se corresponde con el saldo del legado que D. Manuel Castillo Iglesias dejó a la Universidad.

Los intereses que anualmente genere la citada cuenta a plazo, serán anualmente aplicados y contabilizados en el concepto del presupuesto de ingresos 520.01 (Intereses cuenta legado "Manuel Castillo").

Concretamente, no ha habido intereses devengados por dicha cuenta y por tanto no han sido aplicados ni contabilizados en el concepto del presupuesto de ingresos 520.01 en el ejercicio 2021.

e) Deudores por operaciones de tráfico y otras deudas no comerciales

Los saldos deudores y acreedores por operaciones de tráfico se registran por su valor nominal. La Universidad procede a constituir las correspondientes provisiones con cargo al epígrafe "Variación de provisiones y pérdidas de créditos incobrables" de la cuenta del resultado económico-patrimonial, para hacer frente al riesgo de insolvencia de sus clientes y deudores, con criterio individualizado de los mismos.

Las deudas no comerciales se registran por su valor de reembolso.

La clasificación de las deudas entre corto y largo plazo se realiza en función de los vencimientos al cierre del ejercicio, es decir, se consideran como deudas a corto plazo aquéllas

con vencimiento igual o inferior a doce meses y como deudas a largo plazo las de vencimiento superior a dicho período.

Un detalle de las cuentas que componen el epígrafe Deudores es el siguiente:

EPÍGRAFES BALANCE	BALANCE 31-12-2020 IMPORTE (EUROS)	BALANCE 31-12-2021 IMPORTE (EUROS)
Deudores presupuestarios	41.566.425,50	33.288.779,96
Deudores no presupuestarios	1.567.839,11	1.953.924,29
Administraciones Públicas	2.396.326,38	3.275.234,07
Otros deudores	-19.060,31	50.977,95
Provisiones	-14.239.097,71	-6.966.276,79
TOTAL DEUDORES	31.272.432,97	31.602.639,48

Deudores presupuestarios

El desglose de este epígrafe por años de generación de la deuda pendiente a 31 de diciembre de 2021 es el siguiente:

Ejercicios	Deudores (euros)	Deudores presupuestarios (euros)	Deudores no ptarios (IVA repercutido asociado) €	Total provisión (euros)
2006	806.241,99	806.241,99	0,00	806.241,99
2007	296.799,66	296.799,66	0,00	296.799,66
2008	120,77	120,77	0,00	120,77
2009	404.058,26	404.058,26	13.408,96	417.467,22
2010	212.108,88	212.108,88	10.808,29	222.917,17
2011	269.426,81	269.426,81	7.308,01	276.734,82
2012	462.775,49	462.775,49	11.987,68	474.763,17
2013	584.133,11	584.133,11	10.899,94	595.033,05
2014	775.173,14	775.173,14	8.064,80	783.237,94
2015	643.690,88	643.690,88	3.574,43	647.265,31
2016	724.336,76	724.336,76	5.911,49	730.248,25

2017	779.903,26	779.903,26	6.608,00	786.511,26
2018	921.276,22	921.276,22	7.659,96	928.936,18
2019	2.673.251,92	2.673.251,92	6.931,74	2.680.183,66
2020	3.054.833,88	3.054.833,88	21.078,87	3.075.912,75
Total 1	12.608.131,03	12.608.131,03	114.242,17	12.722.373,20
2021	20.680.648,93	20.680.648,93	157.535,79	20.838.184,72
Total 2	33.288.779,96	33.288.779,96	271.777,96	33.560.557,92

La Universidad de Extremadura ha acordado una reformulación del criterio que ha venido aplicando en los ejercicios anteriores toda vez que, atendiendo a las recomendaciones manifestadas por el Tribunal de Cuentas, se han iniciado los trabajos de depuración del fichero de deudores a fin de verificar la vigencia de los débitos pendientes de cobro y su posterior exacción vía procedimiento de apremio a través de los Convenios suscritos con los Organismos Autónomos de Recaudación (Diputación Cáceres/Diputación Badajoz) en el caso de deudas de naturaleza pública (precios públicos/tasas) o, en el caso de deudas de naturaleza privada, instando su ejecución previa presentación de las correspondientes demandas judiciales.

En este sentido, no va a considerar en el cierre del ejercicio 2021 como deudas de dudoso cobro, aquellos derechos pendientes de cobro de los ejercicios 2019 y 2020, incluyendo además los derechos que estaban reconocidos por compensaciones de precios públicos como consecuencia de las exenciones efectuadas por la Junta de Extremadura en dichos ejercicios (en 2019 por un total de 3.185.910,63 € y en 2020 por un total de 3.725.343,92 €), en aplicación del Decreto 59/2019, de 21 de mayo y Decreto 47/2020, de 29 de julio. Dichos derechos han sido anulados en el ejercicio 2021, debido a que la Memoria Económica relativa al proyecto de Decreto por el que se fijan los precios públicos de enseñanzas conducentes a la obtención de títulos oficiales en la Universidad de Extremadura para los cursos académico 2020/2021 y 2021/2022 indica que dicha exención se financiarán dentro de la aplicación presupuestaria que consta como “Financiación de la Universidad de Extremadura”, es decir, que no va a existir una financiación extra para dicha bonificación. Para el Decreto por el cual se fijan los precios públicos para el curso 2019/2020 no existió tal mención en la Memoria Económica, ni además fue publicada oficialmente, por lo que la Universidad de Extremadura no tuvo en ningún momento conocimiento de la indicada financiación, y realizó los reconocimientos de derechos correspondientes. Ya para el curso 2021/2022 ha realizado el correspondiente reconocimiento

de derecho por la compensación realizada en aplicación del correspondiente Decreto, y detráido el importe necesario para su cobro de la Transferencia Global a la Universidad de Extremadura durante el ejercicio 2021.

Con este criterio para 2021, la dotación correspondiente al ejercicio 2021 a la provisión para insolvencias ha ascendido al importe de **791.413,81** euros, registrados como gastos en la Cuenta del resultado económico-patrimonial, produciéndose una reversión por importe de 8.064.234,73 euros registrados como ingresos (342.176,41 €), anulaciones (7.003.691,35 €) y regularización de la provisión en aplicación del nuevo criterio establecido para 2021 (718.366,97 €)³ siendo el importe consignado en el epígrafe “provisiones” del Balance de **6.966.276,79** euros, que se muestra disminuyendo el saldo de Deudores de la Universidad.

En el ámbito presupuestario, este importe de la provisión registrada, 6.966.276,79 euros, se ha deducido, asimismo, del remanente de tesorería, tal y como establece la normativa presupuestaria aplicable.

Deudores no presupuestarios

El saldo de deudores no presupuestarios a 31 de diciembre de 2021, 1.953.924,29 euros, corresponde, fundamentalmente, a Deudores a corto plazo por aplazamiento y fraccionamiento (1.316.400,86 euros).

El saldo registrado en el balance adjunto de la cuenta 443 “Deudores a corto plazo por aplazamiento y fraccionamiento” (1.316.400,86 euros), corresponde a los plazos 7º, 8º, 9º y 10º de la matrícula del curso 2021-2022, con vencimiento en el ejercicio 2022. El Decreto 106/2017, de 11 julio (DOE de 12 de julio de 2017), por el que se fijan los precios públicos de enseñanzas conducentes a la obtención de títulos oficiales en la Universidad de Extremadura para el curso académico 2017-2018, modificó en materia de plazos, la sistemática de aplazamientos que el anterior Decreto 127/2016 tenía establecido para el pago de los precios públicos de matrícula del curso, ofreciendo la posibilidad de que los alumnos puedan fraccionar el pago en diez plazos: seis de ellos con vencimiento dentro del ejercicio corriente y otros cuatro con vencimiento en el siguiente (el 7º plazo, entre el 1 y el 15 de enero de 2021, el 8º plazo, entre el 1 y el 15 de febrero, el 9º plazo, entre el 1 y el 15 de marzo y el 10º plazo, entre el 1 y el 15 del mes de abril).

Hasta el curso 2013/2014 existió el fraccionamiento en dos plazos (ambos dentro del

³ Se refieren a derechos de cobros del ejercicio 2019 que habían sido provisionados al cierre del ejercicio 2020, y que con el nuevo criterio establecido para 2021 proceden ser restados de la provisión.

ejercicio corriente). En el curso 2014/2015 se amplió a cinco plazos (tres con vencimiento en el ejercicio corriente y dos en el siguiente). En el curso 2015/2016 se amplió a seis plazos (cuatro con vencimiento en el ejercicio corriente y dos en el siguiente). Como se indica en el párrafo anterior en el curso 2017/2018 se amplió a diez plazos (seis con vencimiento en el ejercicio corriente y cuatro en el siguiente), circunstancia que se mantiene en la actualidad.

Respecto al ámbito presupuestario debe señalarse que el saldo de la cuenta 443 “Deudores a corto plazo por aplazamiento y fraccionamiento” (1.316.400,86 euros) no forma parte del remanente de tesorería al 31 de diciembre de 2021, al no constituir un componente del mismo conforme a la normativa contable de aplicación. El apartado 3.2. Remanente de Tesorería, del contenido de la Memoria del Plan General de Contabilidad Pública de la Comunidad Autónoma de Extremadura establece que son componentes del remanente de tesorería, entre otros, “el importe total de los derechos pendientes de cobro correspondientes a cuentas de deudores que, de acuerdo con la normativa vigente, son no presupuestarios y tampoco lo serán en el momento de su vencimiento”. En este caso, el saldo de la cuenta 443 se convertirá en presupuestario en el ejercicio en que se produzca su vencimiento (2022), por lo que no cabe considerarlo como componente del remanente de tesorería al 31 de diciembre de 2021.

f) Tesorería

El desglose de la tesorería correspondiente a cuentas centralizadas por entidad bancaria a 31 de diciembre de 2020 y a 31 de diciembre de 2021, es el siguiente:

Entidad	31/12/2020 (Euros)
Liberbank	10.782,46
Banco de Santander	3.982.348,97
Total	3.993.131,43

Entidad	31/12/2021 (Euros)
Liberbank	48.220,12
Banco de Santander	3.931.029,22
Total	3.979.249,34

g) Provisiones para riesgos y gastos

La Universidad tiene contraído un compromiso con su personal de administración y servicios (PAS) en concepto de premio de jubilación en virtud del art. 81 del II Acuerdo Regulator de las condiciones de trabajo del PAS funcionario y el art. 104 del I Convenio Colectivo del PAS laboral, la cual se encuentra registrada en el Balance 142 “Provisión para responsabilidades” siendo el saldo a 31 de diciembre de 8.542.927,53 euros. La Universidad tiene prevista la actualización de esta provisión en el ejercicio próximo con la realización de un nuevo estudio actuarial.

h) Acreedores a corto plazo

Un detalle por grupos de cuentas de este epígrafe es el siguiente:

EPÍGRAFES BALANCE	BALANCE 31-12-2020 IMPORTE (EUROS)	BALANCE 31-12-2021 IMPORTE (EUROS)
1. Acreedores presupuestarios	5.585.393,38	5.694.718,52
2. Acreedores no presupuestarios	1.130.008,32	1.153.060,49
3. Administraciones Públicas	3.054.661,89	3.220.984,35
4. Otros acreedores	1.325.391,13	492.741,26
5. Fianzas y depos. c/p	0,00	1.000,00
6. Ajustes por periodificación	6.648.667,07	8.189.385,08
TOTAL ACREEDORES	17.744.121,79	18.751.889,70

Como aspectos a destacar señalamos los siguientes:

h.1) El importe del subepígrafe “Acreedores presupuestarios”, incluye el saldo de la cuenta 409 “Acreedores por gastos pendientes de aplicar a presupuesto” por importe de 169.031,57 euros (553.491,21 euros en 2020), referido a los gastos presupuestarios realizados en el ejercicio 2021 que van a ser objeto de imputación al Presupuesto del ejercicio siguiente⁴. Dicho saldo representa el pasivo registrado como consecuencia del ajuste para la correcta contabilización de estos gastos en la mencionada cuenta 409⁵.

⁴ La imputación de estos gastos al presupuesto del ejercicio siguiente supone una excepción al “principio de anualidad presupuestaria”, y se realiza excepcionalmente cumpliendo los requisitos legalmente exigidos.

⁵ Véase el apartado i.4) del texto.

En el ámbito presupuestario, este saldo se ha incorporado, como componente negativo, en el “Estado del remanente de tesorería” con el fin de obtener la estimación correcta del *remanente de tesorería genérico* al cierre del ejercicio 2021.

h.2) El importe del subepígrafe “Acreedores no presupuestarios”, incluye el saldo de la cuenta 411 “Acreedores por periodificación de gastos presupuestarios” por importe 837.987,79 euros (819.094,86 euros en 2020), que muestra el pasivo registrado por el ajuste por periodificación de pagas extraordinarias devengadas y no abonadas a los empleados⁶.

h.3) El saldo del subepígrafe “Ajustes por periodificación”, 8.189.385,08 euros (6.648.667,07 euros en 2020), corresponde en su totalidad al reconocimiento del pasivo como consecuencia de los ajustes por periodificación por la parte de los ingresos de precios públicos y de investigación correspondientes a servicios no ejecutados en 2021⁷.

i) Ingresos y gastos

La contabilización de los ingresos y gastos de la cuenta del resultado económico-patrimonial, requiere el seguimiento de los principios contables de *devengo y registro*, lo que implica que la imputación se realice en función de la corriente real de bienes y servicios que los mismos representan, con independencia del momento en que se produce la corriente monetaria o financiera derivada de ellos, y que los hechos económicos se registran cuando nacen efectivamente los derechos y obligaciones que los mismos originan.

Las subvenciones y transferencias corrientes y de capital se imputan a resultados cuando se produce el incremento asociado de un activo, que se materializa en un incremento de tesorería o de otro elemento patrimonial si la entrega es en especie. No obstante, se puede reconocer el derecho con anterioridad si se conoce de forma cierta que el ente concedente ha dictado el acto de reconocimiento de su correlativa obligación.

En cuanto al criterio de imputación de la financiación recibida y vinculada a proyectos de investigación, títulos propios y otros ingresos específicos se reconoce únicamente el ingreso correspondiente a los gastos incurridos, periodificándose el resto del importe no consumido.

En cumplimiento de los principios mencionados, se han llevado a cabo los ajustes por periodificación necesarios para que el Balance y la Cuenta del resultado económico-patrimonial

⁶ Véase el apartado i.1) del texto.

⁷ Véanse los apartados i.2) e i.3) del texto.

reflejen la imagen fiel de la situación económico-patrimonial de la Universidad. Estos ajustes son los siguientes:

i.1) Ajustes por periodificación de pagas extraordinarias (gastos devengados y no realizados): el correspondiente a la provisión por las pagas extraordinarias devengadas y no cobradas por los empleados, reconociendo en el pasivo del balance (cuenta 411 “Acreedores por periodificación de gastos presupuestarios”) las obligaciones contraídas en el ejercicio 2021 por importe total de 837.987,79 euros (819.094,86 euros en 2020), con contrapartida en gastos de la Cuenta del resultado económico-patrimonial (cuenta 640 “sueldos y salarios”).

Simultáneamente, por el importe de 819.094,86 euros, se ha procedido a la regularización de la provisión (efectuada en el ejercicio anterior), mediante el ajuste consistente en una disminución del saldo de la cuenta 411 “Acreedores por periodificación de gastos presupuestarios”.

i.2) Ajustes por periodificación de ingresos de matrícula (ingresos realizados y no devengados): el ajuste correspondiente a los ingresos de matrícula por prestación de servicios académicos y otros, reconociendo en el pasivo del balance (cuenta 485 “Ingresos anticipados” del epígrafe “Ajustes por periodificación”), la parte de los ingresos correspondientes a los servicios pendientes de ejecución en el ejercicio 2021 por importe de 1.316.400,86 euros (915.387,02 euros en 2020), con efecto de menores ingresos de la Cuenta del resultado económico patrimonial (cuenta 741 “Precios públicos por prestación de servicios o realización de actividades”).

Simultáneamente, por el importe de 915.387,02 euros se ha procedido a la regularización de los ingresos anticipados de 2021, periodificados en 2020, mediante el ajuste consistente en una disminución del saldo de la cuenta 485 “Ingresos anticipados” del epígrafe “Ajustes por periodificación”

i.3) Ajustes por periodificación de ingresos de investigación (ingresos realizados y no devengados): el ajuste correspondiente a los ingresos de los contratos de investigación celebrados al amparo del art. 83 de la Ley Orgánica de Universidades, reconociendo en el pasivo del balance (cuenta 485 “Ingresos anticipados” del epígrafe “Ajustes por periodificación”), la parte de los ingresos correspondientes a servicios pendientes de ejecución en el ejercicio 2021 por importe de 6.046.376,46 euros (5.273.802,82 euros en 2020), con efecto de menores ingresos de la Cuenta del resultado económico patrimonial (cuenta 741 “Precios públicos por prestación de servicios o realización de actividades”).

Simultáneamente, por el importe de 5.273.802,82 euros se ha procedido a la regularización de los ingresos anticipados de 2021, periodificados en 2020, mediante el ajuste consistente en una disminución del saldo de la cuenta 485 “Ingresos anticipados” del epígrafe “Ajustes por periodificación”.

i.4) Otros ajustes: Por otro lado, también se ha llevado a cabo el ajuste relativo a los gastos presupuestarios realizados en el ejercicio 2021 que van a ser objeto de imputación al presupuesto del ejercicio siguiente (2022), reconociendo en el pasivo del balance (cuenta 409 “Acreedores por gastos pendientes de aplicar al presupuesto”) las obligaciones contraídas en el ejercicio 2021 por importe de 169.031,57 euros (553.491,21 euros en 2020), con contrapartida en cuentas del grupo 2 “Inmovilizado” del balance o 6 “Gastos” de la Cuenta del resultado económico-patrimonial, en función de la naturaleza de los mismos.

Previamente, por el importe de 553.491,21 euros se procedió a la regularización relativa a los gastos presupuestarios realizados en el ejercicio 2020 que han sido objeto de imputación al presupuesto de 2021, mediante el ajuste consistente en una disminución del saldo de la cuenta 409 “Acreedores por gastos pendientes de aplicar al presupuesto” con contrapartida en cuentas del grupo 2 “Inmovilizado” del balance o 6 “Gastos” de la Cuenta del resultado económico-patrimonial, en función de la naturaleza de los mismos, por dicho importe.

j) Estado de liquidación del presupuesto

Los principios contables aplicados al estado de liquidación del presupuesto son los siguientes:

a) Reconocimiento de derechos y obligaciones presupuestarios

Los derechos y obligaciones se registran contablemente en el momento en que unos y otros son exigibles jurídicamente, independientemente del momento del cobro o del pago. A continuación se da un mayor detalle sobre la aplicación de este principio:

Tasas y otros ingresos. Los precios públicos recogen los derechos de matrícula de titulaciones oficiales liquidados correspondientes a los cursos académicos 2020-21 y 2021-22. También se han recogido los ingresos procedentes de expediciones de títulos y pruebas de acceso a la Universidad. Los ingresos por compensación de exenciones de matrículas de alumnos becarios se realizan en función de los libramientos realizados o comunicados por el Ministerio

antes del cierre definitivo de las Cuentas Anuales (resto del curso 2020-21 y anticipo a cuenta del curso 2021-22).

De la misma forma, se incluyen en este capítulo los importes de los convenios, contratos, prestaciones de servicios y cursos firmados al amparo del arto 83 de la L.O.U.

Transferencias corrientes. En este capítulo se recogen las transferencias de recursos por parte del Estado, Organismos Autónomos, Comunidad Autónoma y otros entes públicos o privados sin contraprestación directa de la Universidad, que se destinan a financiar operaciones corrientes. Se reconocen como ingresos cuando se conoce la aprobación de las mismas por parte de la entidad otorgante.

Ingresos patrimoniales. En este capítulo se incluyen, básicamente, los ingresos financieros obtenidos de las cuentas bancarias que mantiene la Universidad en diversas entidades. Bajo este capítulo se incluyen también las facturaciones llevadas a cabo por las concesiones administrativas y alquileres de bienes inmuebles contratados por terceros, que se reconocen como ingresos en el momento que se emite la correspondiente factura.

Transferencias de capital. En este epígrafe se recogen las transferencias de recursos por parte del Estado, Organismos Autónomos, Comunidad Autónoma y otros entes públicos o privados sin contraprestación directa de la Universidad, que se destinan a financiar operaciones de capital. Se reconocen como ingresos cuando se conoce la aprobación de las mismas por parte de la entidad otorgante.

Activos financieros. En su caso, el remanente total de tesorería existente al inicio del ejercicio que es utilizado para financiar los gastos del ejercicio corriente, se incorpora al presupuesto definitivo de ingresos vía presupuesto inicial y modificaciones presupuestarias, bajo el capítulo "Activos financieros". Dicho remanente no se incorpora a la liquidación presupuestaria ni por lo tanto se considera cobrado.

Se presenta como remanente de tesorería afectado los ingresos liquidados y no materializados a la fecha de cierre del ejercicio pero que están destinados a la financiación de un proyecto concreto de inversión o gasto, así como aquellos ingresos procedentes de operaciones de capital.

El remanente de tesorería no afectado constituye la parte del remanente total de tesorería no asignado presupuestariamente a un concepto de gasto o inversión.

Pasivos financieros. Al cierre del ejercicio se imputa a los capítulos "Pasivos financieros" de los presupuestos de gastos e ingresos el importe de la variación neta producida durante el ejercicio respecto al anterior en los capitales tomados a préstamo.

Otros derechos y obligaciones no exigibles. De acuerdo con el principio de reconocimiento de ingresos y gastos antes mencionado, y los principios de contabilidad presupuestaria, no se registran como derechos y obligaciones, ingresos y gastos, la periodificación de pagas extraordinarias, de premios de jubilación, así como los intereses a pagar y otras partidas devengadas no vencidas por no considerarse exigibles a la fecha del cierre contable.

Gastos de personal. En este epígrafe se contabilizan las retribuciones (básicas, complementarias e incentivos al rendimiento) que percibe el personal de la Universidad: funcionarios, laborales y otros empleados (excepto los que llevan a cabo tareas de investigación, cuyas retribuciones se incluyen en el capítulo "Inversiones reales"), contratados de acuerdo con la legislación vigente. Asimismo se incluyen las cotizaciones a la Seguridad Social a cargo de la Universidad.

Mensualmente se reconoce la obligación de pago correspondiente a la nómina a desembolsar y a la cuota patronal del mes correspondiente.

Gastos en bienes corrientes y servicios. En este apartado se recogen los gastos corrientes de la Universidad para la adquisición de bienes y servicios (arrendamientos, reparaciones y conservación, material diverso, suministros y otros), así como las dietas y gastos de locomoción (indemnizaciones por razón del servicio).

La obligación es reconocida cuando se recibe la factura correspondiente a la adquisición del bien o recepción del servicio (y, en función de la cuantía, teniendo en cuenta el acta de recepción).

Transferencias corrientes. En este epígrafe se contabilizan las transferencias concedidas por la Universidad a personas físicas o jurídicas, a través de becas y ayudas universitarias. Se reconocen cuando se otorgan a los perceptores.

Inversiones reales. Dentro de este concepto se recogen inversiones relativas a obras de construcción o reforma de edificios, así como gastos destinados a la adquisición de bienes de naturaleza inventariable necesarios para el funcionamiento operativo de los servicios y aquellos otros gastos destinados a proyectos de investigación científica. Se reconoce el gasto cuando se recibe la correspondiente factura.

Incluye también, para los proyectos de investigación, los gastos del personal dedicados a estas funciones.

b) Reconocimiento de derechos y obligaciones no presupuestarios

Los derechos a cobrar por operaciones extrapresupuestarias recogen, principalmente, la parte pendiente de cobro correspondiente al Impuesto del Valor Añadido repercutido por la Universidad en la facturación de sus servicios.

Las obligaciones pendientes de pago por operaciones extrapresupuestarias recogen, principalmente, las cuotas retenidas a los trabajadores y pendientes de ingresar a la Hacienda Pública, así como el saldo pendiente en concepto de IVA y las cuotas de la Seguridad Social.

c) Remanente de tesorería

El remanente de tesorería se obtiene por la diferencia entre los derechos reconocidos netos pendientes de cobro, los fondos líquidos o disponibles y las obligaciones ciertas reconocidas netas y pendientes de pago. Estos derechos y obligaciones pueden tener su origen tanto en operaciones presupuestarias como no presupuestarias.

Se considera remanente de tesorería afectado las desviaciones de financiación positivas, las cuales sólo podrán utilizarse para dar cobertura a los gastos a cuya financiación se encuentren afectados los recursos de los que se derivan tales desviaciones.

La diferencia positiva entre el remanente total y el remanente afectado corresponde a recursos de libre disposición para la financiación de cualquier tipo de gasto y se denomina remanente de tesorería no afectado.

Aquellos saldos pertenecientes a deudores de ejercicios cerrados que integran el remanente genérico se recogen por parte de la Universidad como no disponibles, en tanto no son cobrados del deudor correspondiente.

El remanente de tesorería total existente al inicio del ejercicio se incorpora al presupuesto definitivo de ingresos vía presupuesto inicial y modificaciones presupuestarias y bajo el capítulo "Activos financieros".

**D.1.6 Diferencia entre los criterios contables patrimoniales y presupuestarios.
(Conciliación del resultado presupuestario con el resultado económico-patrimonial)**

D.1.6. DIFERENCIAS ENTRE CRITERIOS CONTABLES PATRIMONIALES Y PRESUPUESTARIOS

Como nota diferenciadora de la contabilidad de la Universidad con carácter público respecto de la contabilidad empresarial, debe observarse que, tal y como establece la normativa aplicable, las operaciones de ejecución del Presupuesto que suponen el nacimiento de derechos de cobro y/o de obligaciones de pago siguen un criterio de vencimiento o exigibilidad jurídica, es decir, que los gastos e ingresos que surgen de la ejecución del Presupuesto se imputan, de acuerdo con el procedimiento establecido en cada caso, cuando se dictan los preceptivos actos administrativos. Respecto de las operaciones que afectan al ámbito económico-patrimonial, la Universidad sigue un criterio de devengo puro, realizando, en su caso, los ajustes por periodificación que sean necesarios para cumplir con el principio de devengo y el principio de correlación de ingresos y gastos. En este sentido, la Universidad ha realizado en el ejercicio 2021, los oportunos ajustes por periodificación correspondientes a los ingresos de matrícula y contratos de investigación, por la parte de los mismos correspondientes a servicios no ejecutados, los correspondientes a las pagas extraordinarias devengadas y no abonadas a sus empleados, y los relativos a los gastos pendientes de aplicar a Presupuesto.

Las diferencias fundamentales entre los principios y criterios contables que son de aplicación a la liquidación del Presupuesto y los principios de contabilidad pública generalmente aceptados, entendiéndose por tales el Plan General de Contabilidad Pública y sus adaptaciones sectoriales y los pronunciamientos elaborados por la Comisión de Principios y Normas Contables Públicas, que son aplicables en la elaboración del balance y la cuenta del resultado económico-patrimonial son, básicamente, los siguientes:

1. Las inversiones reales realizadas en el ejercicio, clasificadas como inmovilizado en el balance, se registran como gasto dentro del capítulo 6 del Presupuesto. Asimismo, la amortización del ejercicio según contabilidad patrimonial no es aplicable en la liquidación del Presupuesto.
2. El criterio de imputación presupuestario de los ingresos indica que éstos se deben registrar en el momento de su liquidación, independientemente de su período de devengo, aplicable a la contabilidad patrimonial.
3. Presupuestariamente, los gastos se imputan como obligación en el momento en que ésta se reconoce y existe factura y certificado de recepción de conformidad, independientemente de su período de devengo, el cual es aplicable a la contabilidad patrimonial.
4. Los pasivos financieros se registran en el Presupuesto de ingresos en el momento en el que se reciben, imputándose al Presupuesto de gastos a medida que se producen las devoluciones posteriores. Por otra parte, figuran contabilizados patrimonialmente en el pasivo del balance por su valor de reembolso y a corto o largo plazo, según su vencimiento. La diferencia entre el valor de reembolso y el valor de emisión de las deudas, en el caso de adquisición de inmovilizado, se registra patrimonialmente como gastos a distribuir en varios ejercicios.

5. El remanente líquido de tesorería de un ejercicio puede aparecer como ingresos en presupuestos de ejercicios futuros financiando operaciones de gasto si bien, dada su naturaleza, no implica ingresos reales ni reconocimiento de derechos en el proceso de ejecución presupuestaria.
6. Las anulaciones de derechos presupuestarios de ejercicios cerrados, y los incrementos y disminuciones de acreedores presupuestarios se recogen en el remanente de tesorería en la liquidación del Presupuesto y como resultados extraordinarios en la cuenta del resultado económico-patrimonial.
7. Las provisiones de derechos presupuestarios de ejercicios cerrados se recogen en el remanente de tesorería en la liquidación del Presupuesto, como indisponible, y como variación de provisiones y pérdidas de créditos incobrables en la cuenta del resultado económico-patrimonial.

La conciliación del resultado presupuestario con el resultado según la cuenta económico-patrimonial al 31 de diciembre de 2021 es la siguiente (en euros):

2021	Importes
RESULTADO PRESUPUESTARIO	179.523,79
Derechos anulados de ejercicios cerrados	-7.603.490,00
Obligaciones reconocidas con cargo a los capítulos 2 y 6 de gastos que tienen como contrapartida en el asiento contable una cuenta del grupo 2 (Incremento de Inmovilizado).	5.807.470,66
Devoluciones de ingresos reconocidas en el ejercicio	-200.875,78
Devoluciones de ingresos pagadas en el ejercicio	200.779,28
Obligaciones reconocidas con cargo al grupo 6 de gastos incluidas en la cuenta 409 (2020)	502.647,28
Obligaciones reconocidas con cargo al grupo 6 de gastos incluidas en la cuenta 409 (2021)	-141.431,72
Dotación a la provisión de insolvencias	-791.413,81
Aplicación a provisión de insolvencias	8.064.234,73
Pérdidas de inmovilizado	-23.645,88
Amortización Inmovilizado inmaterial	-149.628,85
Amortización Inmovilizado material	-9.814.278,42
Ganancias de inmovilizado en conciliación de saldos	2.044.666,96
Regularización periodificación títulos propios (2020)	459.477,23
Periodificación títulos propios (2021)	-826.607,76
Regularización periodificación enseñanza oficial 2020	915.387,02
Periodificación enseñanza oficial (2021)	-1.316.400,86
Periodificación investigación (2021)	-6.046.376,46
Regularización periodificación investigación (2020)	5.273.802,82
Regularización pagas extras (2020)	819.094,66
Periodificación pagas extras (2021)	-837.987,59
Otras partidas	463.960,77
Total ajustes	-3.021.091,93
RESULTADO ECONÓMICO-PATRIMONIAL (2021)	-3.021.091,93

D.2 Estado Operativo.

UNIVERSIDAD DE EXTREMADURA

ESTADO OPERATIVO

EJERCICIO 2021 FECHA 31/12/2021

GASTOS PRESUPUESTARIOS		IMPORTE
1		
121A	DIRECCION Y SERV GENERALES DE LA ADMON GRAL, PERSONAL Y PLAN	115.549.267,04
136A	ACCION DE LA UNIVERSIDAD EN EL EXTERIOR. RELACIONES INTERNACIONALES	1.770.517,83
	Total Función 1	117.319.784,87
3		
313E	ACCION SOCIAL	842.492,00
322J	TECNOLOGÍAS DE LA INFORMACIÓN Y LAS COMUNICACIONES	241.738,42
322L	FORMACIÓN Y CALIDAD	1.949.821,50
	Total Función 3	3.034.051,92
4		
422D	ENSEÑANZAS UNIVERSITARIAS	15.755.470,02
423B	SERVICIOS COMPLEMENTARIOS Y AYUDA A LA ENSEÑANZA	2.093.122,24
451P	INFRAESTRUCTURA UNIVERSITARIA	1.457.681,22
	Total Función 4	19.306.273,48
5		
541A	INVESTIGACION CIENTIFICA	28.012.337,18
	Total Función 5	28.012.337,18
TOTAL		167.672.447,45

UNIVERSIDAD DE EXTREMADURA

ESTADO OPERATIVO

EJERCICIO 2021 FECHA 31/12/2021

INGRESOS PRESUPUESTARIOS		IMPORTE
3		
30301	TASAS ACADEMICAS Y ADMINISTRATIVAS SERVICIOS CENTRALIZADOS	1.003.101,85
30302	TASAS CURSO APTITUD PEDAGOGICA	356,94
307	DERECHOS DE EXAMEN	-270,00
30700	DERECHOS DE EXAMEN	61.504,90
	Total Artículo 30	1.064.693,69
31001	CURSOS Y SEMINARIOS	857.868,48
31002	CURSOS LENGUA EXTRANJERA ESTUDIANTES ERASMUS	12.690,49
31003	CURSOS DE GESTION DELEGADA	460.964,72
31004	CURSOS COFPE	430.890,00
31301	DERECHOS A RECAUDAR MATRÍCULAS TITULOS OFICIALES (PRECIOS PÚBLICOS)	7.690.062,21
31302	COMPENSACIÓN DERECHOS MINISTERIO (PRECIOS PÚBLICOS TIT.OFICIALES)	6.260.154,09
31304	COMPENSACIÓN JUNTA BONIFICACIÓN 99% CRÉDITOS ASIGNATURAS APROBADAS (Dec. 59/2019)	3.719.481,77
31306	COMPENSACION DERECHOS MINISTERIO (AMPLIACION FAMILIAS NUMEROSAS)	812.071,65
31307	COMPENSACIÓN DERECHOS (OTRAS INSTITUCIONES)	5.339,04
31309	COMPENSACIÓN DERECHOS JUNTA (Dec. 82/99 3º hijo Y OTRAS EXENCIONES)	175.000,00
31375	COFINANCIACIÓN BECAS ESTATALES JUNTA DE EXTREMAD	170.000,00
	Total Artículo 31	20.594.522,45
32901	RECAUDACION INSTALACIONES DEPORTIVAS	128.658,26
32904	PRESTAMOS INTERBIBLIOTECARIOS	1.565,00
32905	CONTRATOS Y CONVENIOS ART 83 LOU	5.186.816,00
32906	SERVICIO ANIMALARIO	1.706,90
32909	OTRAS ACTIVIDADES	4.869,00
32913	RECAUDACION ACTIVIDADES DEPORTIVAS	37.163,38
32967	FACTURACIÓN SERVICIO MANTENIMIENTO MAT.CIENTIF.	724,23
32989	FACTURACIÓN SERVICIO DE INNOVACION EN PRODUCTOS	45.894,80
32991	FACTURACIÓN LABORATORIO RADIOACTIVIDAD AMBIENTAL	20.855,93
32994	Facturación Servicio de Análisis Elemental y Molecular	63.538,34
32995	Facturación Servicio de Análisis y Caracterización de Sólidos y Superficies	15.444,75
32996	Facturación Servicio de Técnicas Aplicadas a la Biociencia	14.069,70
	Total Artículo 32	5.521.306,29
33000	VENTA DE PUBLICACIONES	19.588,05
33201	VENTA DE FOTOCOPIAS Y OTROS PRODUC. REPROGRAFÍA	2.190,08
33400	VENTA MATERIAL DE DESHECHO	5.199,00
	Total Artículo 33	26.977,13

UNIVERSIDAD DE EXTREMADURA

ESTADO OPERATIVO

EJERCICIO 2021 FECHA 31/12/2021

3		
38000	REINTEGROS DE EJERCICIOS CERRADOS. OTROS	32.397,48
	Total Artículo 38	32.397,48
39901	INGRESOS DIVERSOS	66.637,44
39902	APORTACION EMPLEADOS SEGURO COLECTIVO DE VIDA	48.227,09
39903	INGRESOS POR CARGOS INTERNOS	68.646,25
39904	INGRESOS POR COMPENSACION GASTOS DE CENTROS	75.420,60
39985	CARGOS INTERNOS SERVICIO PROTECCION RADIOLOGICA	460,60
39989	CARGOS INTERNOS SERV INNOVACION PRODUC O ANIMAL	33.187,58
39994	Cargos internos Servicio de Análisis Elemental y Molecular	65.972,23
39995	Cargos internos Servicio de Análisis y Caracterización de Sólidos y Superficies	18.303,25
39996	Cargos internos Servicio de Técnicas Aplicadas a la Biociencia	82.259,60
	Total Artículo 39	459.114,64
	Total Capitulo 3	27.699.011,68
4		
45000	TRANSFERENCIAS C.A. DE EXTREMADURA	105.505.665,23
45100	TRANSFERENCIAS CORRIENTES DE OTRAS CC.AA.	1.637,86
45901	SUBVENCIÓN PRUEBAS ACCESO UNIVERSIDAD EBAU	45.000,00
45907	CONVENIO PARA LA GESTION DE BECAS	46.000,00
45908	S.E.S. FINANCIACION PLAZAS VINCULADAS	1.104.124,68
45919	CONSEJO SOCIAL UEX	210.000,00
45953	Plan formación ASPEX	14.500,00
45955	PROGRAMA INTERNACIONALIZACIÓN Y RETERNO DE TALENTO	105.000,00
459SE	SEXPE Acciones formativas	400.000,00
	Total Artículo 45	107.431.927,77
47902	TRANSFERENCIAS EMPRESAS PRIVADAS (FINANCIACION GENERAL UEX)	140.000,00
47904	OTRAS TRANSFERENCIAS DE EMPRESAS PRIVADAS	5.800,00
47906	TRANSFERENCIAS DE EMPRESAS PRIVADAS POR IMPARTICIÓN CURSOS	53.200,00
47907	"BECAS SANTANDER CONECTA"	13.650,00
47908	BECAS SANTANDER PRÁCTICAS - SMART COACH	9.000,00
	Total Artículo 47	221.650,00
48001	DE FAMILIAS E INSTITUCIONES SIN FINES DE LUCRO	6.000,00
	Total Artículo 48	6.000,00

UNIVERSIDAD DE EXTREMADURA

ESTADO OPERATIVO

EJERCICIO 2021 FECHA 31/12/2021

4			
49009	PROGRAMAS CON EUROPA. ERASMUS. ORGAN MOVILIDAD		146.570,00
49010	PROGRAMAS CON EUROPA. ERASMUS. ESTUDIANTES		825.210,00
49011	FROM CURE TO CARE - DIGITAL EDUCATION AND SPIRITUAL ASSISTANCE		25.365,00
49021	PROGRAMAS CON EUROPA. ERASMUS. ESTUDIANTES PRACT		60.899,00
49022	PROGRAMAS CON EUROPA. ERASMUS. MOVILIDAD PDI		76.676,00
49023	PROGRAMAS CON EUROPA. ERASMUS. MOVILIDAD PAS		9.477,00
49035	ERAMUS PLUS INTERNACIONAL		9.397,50
49048	Erasmus+ Capacity Building: "TIC Cruz del Sur"		4.807,20
49083	Programa MIMIr-Andino		7.216,54
49092	Programa Santander Erasmus		19.000,00
49093	CLIL for Young European Citizens (CLIL4YEC)		20.892,00
49095	Share Your Soils (SYStem)		17.261,10
49096	Professional and Personal Experience through Lifelong Learning and Regular Sport (PROPELLERS)		13.902,00
49098	Empreendedorismo Social Comunitário Universitário Transnacional-Açores (ESCUTA)		11.255,60
490A6	Programas Erasmus+ (LEARNVIL)		203.510,00
490A7	Programas Erasmus+ (IDEA)		167.634,00
	Total Artículo 49		1.619.072,94
	Total Capitulo 4		109.278.650,71
5			
54000	ALQUILER DE INMUEBLES		34.385,57
	Total Artículo 54		34.385,57
55000	DE CONCESIONES ADMINISTRATIVAS		217.559,74
	Total Artículo 55		217.559,74
59901	INGRESO APLICACIÓN PORCENTAJE PRORRATA DEFINITIV		88.096,64
	Total Artículo 59		88.096,64
	Total Capitulo 5		340.041,95
7			
70003	OTROS PROGRAMAS		7.084,00
70005	FINANCIACIÓN MINISTERIO REQUALIFICACIÓN SISTEMA UNIVERSITARIO ESPAÑOL		2.063.797,00
70006	Modernización y digitalización del sistema universitario español (UNIDIGITAL)		1.161.651,10
70054	PLAN NACIONAL DE INVESTIGACION MICINN		4.624.428,21
70058	PLAN NACIONAL INVESTIGACION OTROS MINISTERIOS		173.274,99
70060	PLAN NACIONAL DE INVESTIGACION FORMACION PERSONA		1.395.285,59
70061	OTRAS TRANSFERENCIAS ACTIVIDADES INVESTIGACION		146.817,45
	Total Artículo 70		9.572.338,34
71001	CURSOS DE VERANO		0,00
	Total Artículo 71		0,00

UNIVERSIDAD DE EXTREMADURA

ESTADO OPERATIVO

EJERCICIO 2021 FECHA 31/12/2021

7		
75007	OBRAS Y EQUIPAMIENTO UNIVERSITARIO	1.333.894,00
75008	COFINANCIACION INFRAESTRUCTURA CIENTIFICA	769.435,00
75010	UNIVERSIDAD DE MAYORES	357.202,80
75032	CONV CONS SANIDAD PARA INTEGR ALUMNOS DISCAPACID	59.444,00
75037	PLAN REGIONAL INVESTIGACION PROYECTOS DE INVESTI	4.995.931,15
75038	PLAN REGIONAL DE INVESTIGACIÓN MEDIDAS DE ACOMPA	4.028.941,28
75039	Plan Regional de Investigación: Recursos Humanos en I+D (Predoctorales)	739.074,82
75040	Plan Regional de Investigación: Recursos Humanos en I+D (Postdoctorales)	126.922,55
75041	Plan Regional de Investigación: Recursos Humanos en I+D (Talentos)	832.515,26
75044	JUNTA EXTREMADURA OTRAS ACTIVIDADES DE INVESTIGA	43.375,00
75045	Programa Objetivos I+D	365.176,00
75065	BIBLIOGRAFIA INVESTIGACION	1.200.000,00
75082	CONVENIO JUNTA EXTR FORMACION RR HH EN I+D+i	236.827,00
75094	Progama de Implantación y acreditación de titula	80.000,00
75095	PROYECTOS ADMINISTRACIÓN ELECTRÓNICA DE LA UEX	50.000,00
75099	OTRAS TRANSFERENCIAS DE LA CAE	101.557,50
750A6	Cursos de Verano Asamblea de Extremadura	3.885,00
	Total Artículo 75	15.324.181,36
76001	SUBVENCIONES PARA CURSOS DE VERANO	10.000,00
76100	SUBV.DIVERSAS DE DIPUTACIONES	1.000,00
76164	DIPUTACIONES ACTIVIDADES I D	295.500,00
	Total Artículo 76	306.500,00
77901	SUBV.PARA CURSOS DE VERANO	6.520,00
77909	OTRAS TRANSFERENCIAS DE EMPRESAS PRIVADAS	580.500,00
77935	EMPRESAS PRIVADAS ACTIVIDADES I D	57,51
	Total Artículo 77	587.077,51
78000	CURSOS DE VERANO	31.305,12
78001	TRANSFERENCIAS DE FAMILIAS E INSTITUCIONES	432.341,35
	Total Artículo 78	463.646,47
79921	PROGRAMAS COOPERACION INTERNACIONAL	8.435,50
79946	PROGRAMA MARCO PROYECTOS I D	3.398.038,44
79948	PROGRAMA MARCO OTRAS ACTIVIDADES	202.244,01
79949	PROG COOPERACION TRANSFRONTERIZA INTERREG	37.822,89
	Total Artículo 79	3.646.540,84
	Total Capitulo 7	29.900.284,52
8		
83000	A CORTO PLAZO	5.500,00
	Total Artículo 83	5.500,00



UNIVERSIDAD DE EXTREMADURA

ESTADO OPERATIVO

EJERCICIO 2021 FECHA 31/12/2021

8			
84100	Devolución de fianzas constituidas		1.000,00
	Total Articulo 84		1.000,00
	Total Capitulo 8		6.500,00
TOTAL			167.224.488,86

UNIVERSIDAD DE EXTREMADURA

ESTADO OPERATIVO

EJERCICIO 2021 FECHA 31/12/2021

GASTOS PRESUPUESTARIOS	IMPORTE	INGRESOS PRESUPUESTARIOS	IMPORTE
1 SERVICIOS DE CARACTER GENERAL	117.319.784,87	3 TASAS PRECIOS PUBLICOS Y OTROS INGRESOS	27.699.011,68
3 SEGURIDAD, PROTECCION Y PROMOCION SOCIAL	3.034.051,92	4 DE LA ADMINISTRACION DEL ESTADO	109.278.650,71
4 PRODUCCION DE BIENES PUBLICOS DE CARACTER SOCIAL	19.306.273,48	5 INGRESOS PATRIMONIALES	340.041,95
5 PRODUCCION DE BIENES PUBLICOS DE CARACTER ECONOMICO	28.012.337,18	7 TRANSFERENCIAS DE CAPITAL	29.900.284,52
		8 ACTIVOS FINANCIEROS	6.500,00
TOTAL	167.672.447,45	TOTAL	167.224.488,86

D.3 Información de carácter financiero.

D.3.1 Estado de Remanente de Tesorería.

UNIVERSIDAD DE EXTREMADURA

ESTADO DEL REMANENTE DE TESORERÍA

EJERCICIO 2021 FECHA 31/12/2021

CONCEPTOS	IMPORTES		IMPORTES	
	AÑO	2021	AÑO ANTERIOR	2020
1. (+) Derechos pendientes de cobro.....		37.057.196,63		44.472.505,77
- (+) del Presupuesto corriente.....	20.680.648,93		22.718.081,50	
- (+) de Presupuestos cerrados.....	12.608.131,03		18.848.344,00	
- (+) de operaciones no presupuestarias.....	3.938.542,76		3.074.563,73	
- (+) de operaciones comerciales.....	0,00		0,00	
- (-) Cobros realizados pendientes de aplicacion definitiva.....	170.126,09		168.483,46	
2. (-) Obligaciones pendientes de pago.....		9.011.766,05		8.416.537,83
- (+) del Presupuesto corriente.....	5.525.686,95		5.031.902,17	
- (+) de Presupuestos cerrados.....	0,00		0,00	
- (+) de operaciones no presupuestarias.....	3.537.057,05		3.365.575,35	
- (+) de operaciones comerciales.....	0,00		0,00	
- (-) pagos realizados pendientes de aplicaci3n definitiva.....	50.977,95		-19.060,31	
3. (+) Fondos liquidados.....		4.084.163,52		4.098.045,61
I. Remanente de Tesorería total (1-2+3).....		32.129.594,10		40.154.013,55
II. Exceso de financiación afectada.....		41.378.515,14		38.607.456,18
III. Saldos de dudoso cobro.....		6.966.276,79		14.239.097,71
IV. Remanente de Tesorería = (I-II-III)		-16.215.197,83		-12.692.540,34

D.3.2 Situación de la Tesorería.

SITUACIÓN DE LA TESORERÍA

31 de diciembre de 2021

EJERCICIO 2021

	CAJA	BANCOS E INSTITUCIONES DE CRÉDITO			TOTAL
		CUENTAS OPERATIVAS	CTAS. RESTRINGIDAS RECAUDACIÓN	CTAS. RESTRINGIDAS PAGOS	
Saldo Inicial	0,00	3.993.131,43	0,00	0,00	3.993.131,43

COBROS:

Presupuestarios.....	146.744.619,21
De Presupuestos Cerrados.....	21.354.804,47
No Presupuestarios.....	51.144.310,35

TOTAL COBROS..... 219.243.734,03

PAGOS:

Presupuestarios.....	162.347.636,28
De Presupuestos Cerrados.....	5.025.049,63
No Presupuestarios.....	51.884.930,21
De Anticipos de Tesorería.....	0,00

TOTAL PAGOS..... 219.257.616,12

Diferencias por redondeo en la conversión Pta/Euro..... 0,00

	CAJA	BANCOS E INSTITUCIONES DE CRÉDITO			TOTAL
		CUENTAS OPERATIVAS	CTAS. RESTRINGIDAS RECAUDACIÓN	CTAS. RESTRINGIDAS PAGOS	
Saldo Final	0,00	4.084.163,52	0,00	0,00	4.084.163,52

D.3.3 Cuadro de financiación.

UNIVERSIDAD DE EXTREMADURA

CUADRO DE FINANCIACIÓN

EJERCICIO 2021

FECHA 31/12/2021

VARIACIÓN DE CAPITAL CIRCULANTE (Resumen)	EJ. 2021		EJ. 2020	
	AUMENTOS	DISMINUCIONES	AUMENTOS	DISMINUCIONES
1. Deudores	8.607.852,05	8.277.645,54	5.547.273,32	5.828.142,88
a) Presupuestarios	0,00	8.277.645,54	4.053.650,75	0,00
b) No presupuestarios	8.607.852,05	0,00	1.493.622,57	5.828.142,88
c) Por administración de recursos de otros entes	0,00	0,00	0,00	0,00
2. Acreedores	832.649,87	299.699,77	875.127,01	347.946,10
a) Presupuestarios	0,00	109.325,14	550.945,08	0,00
b) No presupuestarios	832.649,87	190.374,63	324.181,93	347.946,10
c) Por administración de recursos de otros entes	0,00	0,00	0,00	0,00
3. Inversiones financieras temporales	0,00	0,00	0,00	0,00
4. Empréstitos y otras deudas a corto plazo	0,00	0,00	0,00	0,00
a) Empréstitos y otras emisiones	0,00	0,00	0,00	0,00
b) Préstamos recibidos y otros conceptos	0,00	0,00	0,00	0,00
5. Otras cuentas no bancarias	0,00	0,00	0,00	0,00
6. Tesorería	0,00	13.882,37	0,00	7.422.445,62
a) Caja	0,00	0,00	0,00	0,00
b) Banco de España	0,00	0,00	0,00	0,00
c) Otros bancos e instituciones de crédito	0,00	0,00	0,00	0,00
7. Ajustes por periodificación	0,00	1.540.718,01	0,00	78.822,06
TOTAL	9.440.501,92	10.131.945,69	6.422.400,33	13.677.356,66
VARIACIÓN DEL CAPITAL CIRCULANTE	691.443,77		7.254.956,33	

UNIVERSIDAD DE EXTREMADURA

CUADRO DE FINANCIACIÓN

EJERCICIO 2021
FECHA 31/12/2021

FONDOS APLICADOS	EJ. 2021	EJ. 2020	FONDOS OBTENIDOS	EJ. 2021	EJ. 2020
1. Recursos aplicados en operaciones de gestión	158.683.000,83	155.775.465,49	1. Recursos procedentes de operaciones de gestión	158.271.389,58	153.748.165,77
a) Servicios exteriores	40.039.799,66	36.779.664,75	a) Tasas y precios públicos	19.118.716,57	24.685.369,44
b) Tributos	0,00	63.012,00	b) Transferencias y subvenciones	138.578.507,47	128.231.375,75
c) Gastos de personal	115.901.329,04	110.557.882,02	c) Ingresos financieros	0,00	0,00
d) Prestaciones sociales	0,00	660.260,84	d) Otros ingresos de gestión corriente e ingresos excepcionales	574.165,54	831.420,58
e) Transferencias y subvenciones	2.559.357,35	2.078.250,08	e) Provisiones aplicadas de activos circulantes	0,00	0,00
f) Gastos financieros	6.400,98	11.009,75	2. Cobros pendientes de aplicación	0,00	0,00
g) Otras pérdidas de gestión corriente y gastos excepcionales	176.113,80	220.262,08	3. Incrementos directos de patrimonio	0,00	0,00
h) Dotación provisiones de activos circulantes	0,00	5.405.123,97	a) En adscripción	0,00	0,00
2. Pagos pendientes de aplicación	0,00	0,00	b) En cesión	0,00	0,00
3. Gastos de formalización deudas	0,00	0,00	c) Otras aportaciones de entes matrices	0,00	0,00
4. Adquisiciones y otras altas de inmovilizado	8.771.227,12	4.410.853,03	4. Deudas a largo plazo	206.810,12	51.346,00
a) Destinados al uso general	0,00	0,00	a) Empréstitos y pasivos análogos	0,00	0,00
b) I. inmateriales	450.069,14	89.994,96	b) Préstamos recibidos	206.810,12	51.346,00
c) I. materiales	8.321.157,98	4.320.858,07	c) Otros conceptos	0,00	0,00
d) I. gestionadas	0,00	0,00	5. Enajenaciones y otras bajas de inmovilizado	11.228.582,81	8.798.706,84
e) I. financieras	0,00	0,00	a) Destinados al uso general	0,00	0,00
5. Disminuciones directas de patrimonio	0,00	0,00	b) I. inmateriales	470.847,59	144.833,31
a) En adscripción	0,00	0,00	c) I. materiales	10.757.735,22	8.653.873,53
b) En cesión	0,00	0,00	d) I. financieras	0,00	0,00
c) Entregado al uso general	0,00	0,00	6. Cancelación anticipada o traspaso a corto plazo de inmovilizados financieros	0,00	0,00
6. Cancelación o traspaso a corto plazo de deudas a largo plazo	0,00	0,00			
a) Empréstitos y otros pasivos	0,00	0,00			
b) Por préstamos recibidos	0,00	0,00			
c) Otros conceptos	0,00	0,00			
7. Provisiones por riesgos y gastos	322.532,03	0,00			
TOTAL APLICACIONES	167.776.759,98	160.186.318,52	TOTAL ORIGENES	169.706.782,51	162.598.218,61
EXCESO DE ORÍGENES S/APLICACIONES (AUMENTO DE CAPITAL CIRCULANTE)	1.930.022,53	2.411.900,09	EXCESO DE APLICACIONES S/ORÍGENES (DISMINUCIÓN DE CAPITAL CIRCULANTE)		

D.4 Información sobre la gestión de los Gastos Públicos.

D.4.1 Modificaciones de crédito.

UNIVERSIDAD DE EXTREMADURA

MODIFICACIONES DE CRÉDITO

EJERCICIO 2021 FECHA 31/12/2021

CLASIFICACIÓN ORGÁNICA

18

(SIN DESCRIPCIÓN)

CLASIFICACIÓN FUNCIONAL POR PROGRAMAS

121A

DIRECCION Y SERV GENERALES DE LA ADMON GRAL, PERSONAL Y PLAN

CLASIFICACIÓN ECONÓMICA	EXPLICACIÓN	CRÉDITOS EXTRAORDINARIOS	SUPLEMENTOS DE CRÉDITO	AMPLIACIONES DE CRÉDITO	TRANSFERENCIAS DE CRÉDITO		INCORPORACIONES REMANENTES DE CRÉDITO	CRÉDITOS GENERADOS POR INGRESOS	BAJAS POR ANULACIÓN Y RECTIFICACIÓN	OTRAS MODIFICACIONES	TOTAL MODIFICACIONES
					POSITIVAS	NEGATIVAS					
10000	RETRIBUCIONES BASICAS	0,00	0,00	0,00	19.653,45	18.953,45	0,00	0,00	0,00	-0,55	699,45
10001	RETRIBUCIONES COMPLEMENTARIAS	0,00	0,00	0,00	57.043,99	57.043,99	0,00	0,00	0,00	-0,01	-0,01
10	TOTAL ARTÍCULO	0,00	0,00	0,00	76.697,44	75.997,44	0,00	0,00	0,00	-0,56	699,44
11000	RETRIBUCIONES BASICAS	0,00	0,00	0,00	15.597,47	15.597,47	0,00	0,00	0,00	-0,53	-0,53
11001	RETRIBUCIONES COMPLEMENTARIAS	0,00	0,00	0,00	32.249,75	32.249,75	0,00	0,00	0,00	55,75	55,75
11	TOTAL ARTÍCULO	0,00	0,00	0,00	47.847,22	47.847,22	0,00	0,00	0,00	55,22	55,22
12000	RETRIBUCIONES BASICAS PDI	0,00	0,00	0,00	19.177.950,98	19.927.950,98	0,00	0,00	0,00	874.413,98	124.413,98
12001	RETRIBUCIONES BASICAS PAS	0,00	0,00	0,00	10.357.955,39	11.007.955,39	0,00	0,00	0,00	583.485,39	-66.514,61
12002	RETRIBUCIONES BASICAS PROFESORADO PLAZAS VINCULADAS	0,00	0,00	0,00	437.848,36	857.848,36	0,00	0,00	0,00	9.089,36	-410.910,64
12100	RETRIBUCIONES COMPLEMENTARIAS PDI	0,00	0,00	0,00	28.846.567,08	28.516.067,08	0,00	0,00	0,00	-271.923,92	58.576,08
12101	RETRIBUCIONES COMPLEMENTARIAS PAS	0,00	0,00	0,00	13.459.870,41	13.617.376,09	0,00	0,00	0,00	1.031.606,09	874.100,41
12102	RETRIBUCIONES COMPLEMENTARIAS PROFESORADO PLAZAS VINCULADAS	0,00	0,00	0,00	643.015,72	528.515,72	0,00	0,00	0,00	-37.042,28	77.457,72
12	TOTAL ARTÍCULO	0,00	0,00	0,00	72.923.207,94	74.455.713,62	0,00	0,00	0,00	2.189.628,62	657.122,94
13000	RETRIBUCIONES BASICAS PERSONAL LABORAL FIJO PDI	0,00	0,00	0,00	6.419.716,31	6.458.216,31	0,00	0,00	0,00	240.110,31	201.610,31
13001	RETRIBUCIONES BASICAS PERSONAL LABORAL FIJO PAS	0,00	0,00	0,00	3.264.015,28	3.264.015,28	0,00	0,00	0,00	-84.144,72	-84.144,72
13100	RETRIBUCIONES COMPLEMENTARIAS PERSONAL LABORAL FIJO PDI	0,00	0,00	0,00	6.747.818,00	6.059.018,00	0,00	0,00	0,00	216.049,58	904.849,58
13101	RETRIBUCIONES COMPLEMENTARIAS PERSONAL LABORAL FIJO PAS	0,00	0,00	0,00	1.001.350,92	939.424,00	0,00	0,00	0,00	40.213,53	102.140,45
13200	RETRIBUCIONES BASICAS PERSONAL LABORAL TEMPORAL PDI	0,00	0,00	0,00	4.563.951,52	4.358.951,52	0,00	0,00	0,00	76.194,52	281.194,52
13201	RETRIBUCIONES BASICAS PERSONAL LABORAL TEMPORAL PAS	0,00	0,00	0,00	12.124,19	12.124,19	0,00	0,00	0,00	-0,81	-0,81
13300	RETRIBUCIONES COMPLEMENTARIAS PERSONAL LABORAL TEMPORAL PDI	0,00	0,00	0,00	3.647.416,96	3.312.816,96	0,00	0,00	0,00	21.263,96	355.863,96
13301	RETRIBUCIONES COMPLEMENTARIAS PERSONAL LABORAL TEMPORAL PAS	0,00	0,00	0,00	3.127,20	2.972,50	0,00	0,00	0,00	-0,50	154,20

UNIVERSIDAD DE EXTREMADURA

MODIFICACIONES DE CRÉDITO

EJERCICIO 2021 FECHA 31/12/2021

CLASIFICACIÓN ORGÁNICA

18

(SIN DESCRIPCIÓN)

CLASIFICACIÓN FUNCIONAL POR PROGRAMAS

121A

DIRECCION Y SERV GENERALES DE LA ADMON GRAL, PERSONAL Y PLAN

CLASIFICACIÓN ECONÓMICA	EXPLICACIÓN	CRÉDITOS EXTRAORDINARIOS	SUPLEMENTOS DE CRÉDITO	AMPLIACIONES DE CRÉDITO	TRANSFERENCIAS DE CRÉDITO		INCORPORACIONES REMANENTES DE CRÉDITO	CRÉDITOS GENERADOS POR INGRESOS	BAJAS POR ANULACIÓN Y RECTIFICACIÓN	OTRAS MODIFICACIONES	TOTAL MODIFICACIONES
					POSITIVAS	NEGATIVAS					
13	TOTAL ARTÍCULO	0,00	0,00	0,00	25.659.520,38	24.407.538,76	0,00	0,00	0,00	509.685,87	1.761.667,49
14400	RETRIBUCIONES OTRO PERSONAL PDI	0,00	0,00	0,00	0,00	0,00	0,00	0,00	0,00	-3.141.355,00	-3.141.355,00
14	TOTAL ARTÍCULO	0,00	0,00	0,00	0,00	0,00	0,00	0,00	0,00	-3.141.355,00	-3.141.355,00
15000	PRODUCTIVIDAD PDI	0,00	0,00	0,00	3.458.594,76	3.386.894,76	0,00	0,00	0,00	373.845,76	445.545,76
15001	PRODUCTIVIDAD PAS	0,00	0,00	0,00	78.466,15	75.000,00	0,00	0,00	0,00	5.000,00	8.466,15
15002	PRODUCTIVIDAD PROFESORADO PLAZAS VINCULADAS	0,00	0,00	0,00	186.922,00	37.422,00	0,00	0,00	0,00	0,00	149.500,00
15101	GRATIFICACIONES PAS	0,00	0,00	0,00	31.704,31	30.000,00	0,00	0,00	0,00	-5.000,00	-3.295,69
15	TOTAL ARTÍCULO	0,00	0,00	0,00	3.755.687,22	3.529.316,76	0,00	0,00	0,00	373.845,76	600.216,22
16000	SEGURIDAD SOCIAL	0,00	0,00	0,00	15.702.473,65	15.601.999,56	0,00	3.949,07	0,00	1.205.752,56	1.310.175,72
16	TOTAL ARTÍCULO	0,00	0,00	0,00	15.702.473,65	15.601.999,56	0,00	3.949,07	0,00	1.205.752,56	1.310.175,72
1	TOTAL CAPÍTULO	0,00	0,00	0,00	118.165.433,85	118.118.413,36	0,00	3.949,07	0,00	1.137.612,47	1.188.582,03
TOTAL	ECONÓMICA	0,00	0,00	0,00	118.165.433,85	118.118.413,36	0,00	3.949,07	0,00	1.137.612,47	1.188.582,03
TOTAL	MOD. INICIALES	0,00	0,00	0,00	0,00	0,00	0,00	0,00	0,00	1.137.612,47	1.137.612,47

CLASIFICACIÓN FUNCIONAL POR PROGRAMAS

136A

ACCION DE LA UNIVERSIDAD EN EL EXTERIOR. RELACIONES INTERNACIONALES

CLASIFICACIÓN ECONÓMICA	EXPLICACIÓN	CRÉDITOS EXTRAORDINARIOS	SUPLEMENTOS DE CRÉDITO	AMPLIACIONES DE CRÉDITO	TRANSFERENCIAS DE CRÉDITO		INCORPORACIONES REMANENTES DE CRÉDITO	CRÉDITOS GENERADOS POR INGRESOS	BAJAS POR ANULACIÓN Y RECTIFICACIÓN	OTRAS MODIFICACIONES	TOTAL MODIFICACIONES
					POSITIVAS	NEGATIVAS					
20000	ARRENDAMIENTO DE TERRENOS Y BIENES NATURALES	0,00	0,00	0,00	25.000,00	7.007,72	0,00	0,00	0,00	0,00	17.992,28

UNIVERSIDAD DE EXTREMADURA

MODIFICACIONES DE CRÉDITO

EJERCICIO 2021 FECHA 31/12/2021

CLASIFICACIÓN ORGÁNICA

18

(SIN DESCRIPCIÓN)

CLASIFICACIÓN FUNCIONAL POR PROGRAMAS

136A

ACCION DE LA UNIVERSIDAD EN EL EXTERIOR. RELACIONES INTERNACIONALES

CLASIFICACIÓN ECONÓMICA	EXPLICACIÓN	CRÉDITOS EXTRAORDINARIOS	SUPLEMENTOS DE CRÉDITO	AMPLIACIONES DE CRÉDITO	TRANSFERENCIAS DE CRÉDITO		INCORPORACIONES REMANENTES DE CRÉDITO	CRÉDITOS GENERADOS POR INGRESOS	BAJAS POR ANULACIÓN Y RECTIFICACIÓN	OTRAS MODIFICACIONES	TOTAL MODIFICACIONES
					POSITIVAS	NEGATIVAS					
20400	ARRENDAMIENTO MATERIAL DE TRANSPORTE	0,00	0,00	0,00	0,00	518,00	0,00	0,00	0,00	0,00	-518,00
20	TOTAL ARTÍCULO	0,00	0,00	0,00	25.000,00	7.525,72	0,00	0,00	0,00	0,00	17.474,28
21200	EDIFICIOS Y OTRAS CONSTRUCC	0,00	0,00	0,00	0,00	106,00	0,00	0,00	0,00	0,00	-106,00
21500	MOBILIARIO Y ENSERES	0,00	0,00	0,00	0,00	125,00	0,00	0,00	0,00	0,00	-125,00
21600	EQUIPOS PROCESOS DE INFORMAC	0,00	0,00	0,00	0,00	275,00	0,00	0,00	0,00	0,00	-275,00
21	TOTAL ARTÍCULO	0,00	0,00	0,00	0,00	506,00	0,00	0,00	0,00	0,00	-506,00
22000	ORDINARIO NO INVENTARIABLE	0,00	0,00	0,00	0,00	4.928,00	0,00	0,00	0,00	0,00	-4.928,00
22002	MATERIAL INF. NO INVENTARIABLE	0,00	0,00	0,00	0,00	1.218,00	0,00	0,00	0,00	0,00	-1.218,00
22109	OTROS SUMINISTROS	0,00	0,00	0,00	0,00	760,00	0,00	0,00	0,00	0,00	-760,00
22200	TELEFONICAS	0,00	0,00	0,00	0,00	9.533,21	0,00	0,00	0,00	0,00	-9.533,21
22201	POSTALES	0,00	0,00	0,00	0,00	50,00	0,00	0,00	0,00	0,00	-50,00
22300	TRANSPORTES	0,00	0,00	0,00	0,00	722,00	0,00	0,00	0,00	0,00	-722,00
22601	ATENC. PROTOCOL. Y REPRESENTAT	0,00	0,00	0,00	0,00	587,00	0,00	0,00	0,00	0,00	-587,00
22606	REUNIONES, CONFERENCIAS Y CURSOS	0,00	0,00	0,00	0,00	390,00	0,00	0,00	0,00	0,00	-390,00
22609	OTROS GASTOS DIVERSOS	0,00	0,00	0,00	0,00	3.656,00	0,00	0,00	0,00	0,00	-3.656,00
22	TOTAL ARTÍCULO	0,00	0,00	0,00	0,00	21.844,21	0,00	0,00	0,00	0,00	-21.844,21
23000	DIETAS	0,00	0,00	0,00	0,00	1.067,00	0,00	0,00	0,00	-2.134,00	-3.201,00
23001	PERSONAL DOCENTE E INVESTIGADOR FUNCIONARIO	0,00	0,00	0,00	0,00	1.067,00	0,00	0,00	0,00	2.134,00	1.067,00
23100	LOCOMOCION	0,00	0,00	0,00	0,00	2.563,50	0,00	0,00	0,00	-5.127,00	-7.690,50
23101	PERSONAL DOCENTE E INVESTIGADOR FUNCIONARIO	0,00	0,00	0,00	0,00	2.563,50	0,00	0,00	0,00	5.127,00	2.563,50
23	TOTAL ARTÍCULO	0,00	0,00	0,00	0,00	7.261,00	0,00	0,00	0,00	0,00	-7.261,00

UNIVERSIDAD DE EXTREMADURA

MODIFICACIONES DE CRÉDITO

EJERCICIO 2021 FECHA 31/12/2021

CLASIFICACIÓN ORGÁNICA

18

(SIN DESCRIPCIÓN)

CLASIFICACIÓN FUNCIONAL POR PROGRAMAS

136A

ACCION DE LA UNIVERSIDAD EN EL EXTERIOR. RELACIONES INTERNACIONALES

CLASIFICACIÓN ECONÓMICA	EXPLICACIÓN	CRÉDITOS EXTRAORDINARIOS	SUPLEMENTOS DE CRÉDITO	AMPLIACIONES DE CRÉDITO	TRANSFERENCIAS DE CRÉDITO		INCORPORACIONES REMANENTES DE CRÉDITO	CRÉDITOS GENERADOS POR INGRESOS	BAJAS POR ANULACIÓN Y RECTIFICACIÓN	OTRAS MODIFICACIONES	TOTAL MODIFICACIONES
					POSITIVAS	NEGATIVAS					
2	TOTAL CAPÍTULO	0,00	0,00	0,00	25.000,00	37.136,93	0,00	0,00	0,00	0,00	-12.136,93
48109	PROGRAMA AGENCIA ESPAÑOLA DE COOPERACION INTERNACIONAL	0,00	0,00	0,00	0,00	0,00	21.896,90	0,00	0,00	0,00	21.896,90
48110	PROGRAMA CON EUROPA SOCRATES ERASMUS TEMPUS MINERVA COMENIUS	0,00	0,00	0,00	685.478,00	962.500,00	1.050.927,53	326.309,00	0,00	87.500,00	1.187.714,53
48117	Programa de Becas Internacionales Bancaja	0,00	0,00	0,00	0,00	0,00	7.026,53	0,00	0,00	0,00	7.026,53
48121	PROGRAMAS CON EUROPA. ERASMUS. ESTUDIANTES PRACTICAS	0,00	0,00	0,00	78.749,00	17.850,00	281.958,74	0,00	0,00	0,00	342.857,74
48122	PROGRAMAS CON EUROPA. ERASMUS. MOVILIDAD PDI	0,00	0,00	0,00	82.646,00	5.265,00	282.989,36	0,00	0,00	10.400,00	370.770,36
48123	PROGRAMAS CON EUROPA. ERASMUS. MOVILIDAD PAS	0,00	0,00	0,00	10.407,00	1.635,00	46.212,72	0,00	0,00	0,00	54.984,72
48126	PROGRAMA BECAS FUNDACION CAROLINA	0,00	0,00	0,00	0,00	0,00	2.432,11	0,00	0,00	0,00	2.432,11
48131	BECAS FORMULA SANTANDER	0,00	0,00	0,00	0,00	0,00	98,92	0,00	0,00	0,00	98,92
48133	Becas Santander Iberoamerica Grado	0,00	0,00	0,00	0,00	0,00	122.738,22	0,00	0,00	0,00	122.738,22
48135	Programa Becas Prácticas TEC Monterrey	0,00	0,00	0,00	0,00	37.050,78	223.645,52	0,00	0,00	-135.000,00	51.594,74
48136	Programa Becas Alianza del Pacifico	0,00	0,00	0,00	0,00	0,00	265.060,00	0,00	0,00	-180.000,00	85.060,00
48155	PROGRAMA INTERNACIONALIZACIÓN Y RETERNO DE TALENTO	0,00	0,00	0,00	105.000,00	193.270,00	0,00	0,00	0,00	175.000,00	86.730,00
48	TOTAL ARTÍCULO	0,00	0,00	0,00	962.280,00	1.217.570,78	2.304.986,55	326.309,00	0,00	-42.100,00	2.333.904,77
4	TOTAL CAPÍTULO	0,00	0,00	0,00	962.280,00	1.217.570,78	2.304.986,55	326.309,00	0,00	-42.100,00	2.333.904,77
62005	EQUIPAMIENTO PROCESO DE INFORMACIÓN	0,00	0,00	0,00	7.007,72	0,00	0,00	0,00	0,00	-100,00	6.907,72
62	TOTAL ARTÍCULO	0,00	0,00	0,00	7.007,72	0,00	0,00	0,00	0,00	-100,00	6.907,72
63000	INVERSIONES DE REPOSICIÓN	0,00	0,00	0,00	0,00	0,00	0,00	0,00	0,00	-100,00	-100,00
63	TOTAL ARTÍCULO	0,00	0,00	0,00	0,00	0,00	0,00	0,00	0,00	-100,00	-100,00
64000	INVERSIONES CARACTER INMATERIAL	0,00	0,00	0,00	0,00	45.707,03	570.933,08	19.896,78	0,00	0,00	545.122,83
64021	PROGRAMAS DE COOPERACIÓN INTERNACIONAL	0,00	0,00	0,00	0,00	0,00	21.193,53	21.125,99	0,00	0,00	42.319,52

UNIVERSIDAD DE EXTREMADURA

MODIFICACIONES DE CRÉDITO

EJERCICIO 2021 FECHA 31/12/2021

CLASIFICACIÓN ORGÁNICA

18

(SIN DESCRIPCIÓN)

CLASIFICACIÓN FUNCIONAL POR PROGRAMAS

136A

ACCION DE LA UNIVERSIDAD EN EL EXTERIOR. RELACIONES INTERNACIONALES

CLASIFICACIÓN ECONÓMICA	EXPLICACIÓN	CRÉDITOS EXTRAORDINARIOS	SUPLEMENTOS DE CRÉDITO	AMPLIACIONES DE CRÉDITO	TRANSFERENCIAS DE CRÉDITO		INCORPORACIONES REMANENTES DE CRÉDITO	CRÉDITOS GENERADOS POR INGRESOS	BAJAS POR ANULACIÓN Y RECTIFICACIÓN	OTRAS MODIFICACIONES	TOTAL MODIFICACIONES
					POSITIVAS	NEGATIVAS					
64023	PROGRAMA PROPIO DE COOPERACION AL DESARROLLO	0,00	0,00	0,00	0,00	0,00	7,20	0,00	0,00	0,00	7,20
64040	PROGRAMA CON EUROPA SOCRATES ERASMUS TEMPUS MINERVA	0,00	0,00	0,00	178.650,00	115.064,59	263.967,74	0,00	0,00	12.600,00	340.153,15
64042	CURSOS DE LENGUA, CULTURA Y CIVILIZACION ESPAÑOLA PARA ESTUD	0,00	0,00	0,00	0,00	346,69	131.023,76	0,00	0,00	0,00	130.677,07
64043	CURSOS INTENSIVOS DE LENGUAS EXTRANJERAS PARA ESTUDIANTES ER	0,00	0,00	0,00	0,00	0,00	7.456,07	0,00	0,00	0,00	7.456,07
64044	JUNTA EXTREMADURA OTRAS ACTIVIDADES DE INVESTIGACIÓN	0,00	0,00	0,00	0,00	0,00	724,30	0,00	0,00	0,00	724,30
64056	CURSOS DE VERANO FINANCIADOS POR EMPRESAS PRIVADAS	0,00	0,00	0,00	0,00	0,00	2,38	0,00	0,00	0,00	2,38
64087	ERASMUS PROGRAMA INTENSIVO	0,00	0,00	0,00	0,00	0,00	12,17	0,00	0,00	0,00	12,17
64089	CURSOS DE VERANO FINANCIADO POR LA DIREC GRAL DEPORTES	0,00	0,00	0,00	0,00	0,00	8.838,20	9.988,20	0,00	0,00	18.826,40
64090	BECARIOS DE INVESTIGACION	0,00	0,00	0,00	0,00	0,00	2.526,00	0,00	0,00	0,00	2.526,00
64097	ERAMUS PLUS INTERNACIONAL	0,00	0,00	0,00	18.505,55	18.505,55	683.776,13	0,00	0,00	-2.890,00	680.886,13
640A8	Erasmus + Capacity Building: "TIC Cruz del Sur"	0,00	0,00	0,00	0,00	0,00	36.937,44	4.807,20	0,00	-46.900,00	-5.155,36
640A9	Erasmus + "MILAGE"	0,00	0,00	0,00	0,00	0,00	3.887,00	0,00	0,00	0,00	3.887,00
640B1	JEAN MONNET "EU-HOPE+"	0,00	0,00	0,00	0,00	0,00	10.680,00	0,00	0,00	0,00	10.680,00
640B2	Programa MUEU-CAP	0,00	0,00	0,00	0,00	0,00	0,00	0,00	0,00	-151.110,00	-151.110,00
640B3	Programa MIMir-Andino	0,00	0,00	0,00	0,00	0,00	0,00	7.216,54	0,00	-30.000,00	-22.783,46
640B4	Programa CPMES	0,00	0,00	0,00	0,00	0,00	0,00	0,00	0,00	-31.695,00	-31.695,00
640B8	Building a Research Infrastructure for School Teachers (BRIST)	0,00	0,00	0,00	0,00	0,00	0,00	0,00	0,00	-45.729,00	-45.729,00
640B9	Integrating Digital Education in Adult Language Teaching (IDEAL)	0,00	0,00	0,00	0,00	0,00	0,00	0,00	0,00	-49.941,00	-49.941,00
640C0	Entrepreneurship Educ. Cultural Heritage Creative (Cultural+)	0,00	0,00	0,00	0,00	0,00	0,00	0,00	0,00	-189.860,00	-189.860,00
640C1	Aprendizaje alta calidad marco progr Erasmus+ (CAPACIT-ARTE)	0,00	0,00	0,00	0,00	0,00	0,00	0,00	0,00	-6.000,00	-6.000,00
640C2	Programa Santander Erasmus	0,00	0,00	0,00	19.000,00	19.000,00	5.110,00	500,00	0,00	-11.000,00	-5.390,00

UNIVERSIDAD DE EXTREMADURA

MODIFICACIONES DE CRÉDITO

EJERCICIO 2021 FECHA 31/12/2021

CLASIFICACIÓN ORGÁNICA

18

(SIN DESCRIPCIÓN)

CLASIFICACIÓN FUNCIONAL POR PROGRAMAS

136A

ACCION DE LA UNIVERSIDAD EN EL EXTERIOR. RELACIONES INTERNACIONALES

CLASIFICACIÓN ECONÓMICA	EXPLICACIÓN	CRÉDITOS EXTRAORDINARIOS	SUPLEMENTOS DE CRÉDITO	AMPLIACIONES DE CRÉDITO	TRANSFERENCIAS DE CRÉDITO		INCORPORACIONES REMANENTES DE CRÉDITO	CRÉDITOS GENERADOS POR INGRESOS	BAJAS POR ANULACIÓN Y RECTIFICACIÓN	OTRAS MODIFICACIONES	TOTAL MODIFICACIONES
					POSITIVAS	NEGATIVAS					
640D3	CLIL for Young European Citizens (CLIL4YEC)	0,00	0,00	0,00	20.892,00	20.892,00	0,00	0,00	0,00	52.230,00	52.230,00
640D4	Interdisciplinary collaborative approaches to learning and teaching (INCOLLAB)	0,00	0,00	0,00	0,00	0,00	0,00	0,00	0,00	37.779,00	37.779,00
640D5	Share Your Soils (SYStem)	0,00	0,00	0,00	24.499,79	24.499,79	0,00	0,00	0,00	18.900,00	18.900,00
640D6	Professional and Personal Experience through Lifelong Learning and Regular Sport (PROPELLERS)	0,00	0,00	0,00	13.902,00	13.902,00	0,00	0,00	0,00	39.720,00	39.720,00
640D7	Training for Agrifood Competences on Blockchain (TRACK)	0,00	0,00	0,00	0,00	0,00	0,00	0,00	0,00	26.023,00	26.023,00
640D8	Empreendedorismo Social Comunitário Universitário Transnacional-Açores (ESCUITA)	0,00	0,00	0,00	11.255,60	11.255,60	0,00	0,00	0,00	28.139,00	28.139,00
640D9	Let's move Europa: School-based promotion of healthy lifestyles to prevent obesity (EUMOVE)	0,00	0,00	0,00	0,00	0,00	0,00	0,00	0,00	399.379,00	399.379,00
640E4	Programa Erasmus+ (LEARNVIL)	0,00	0,00	0,00	162.808,00	162.808,00	0,00	0,00	0,00	203.510,00	203.510,00
640E5	Programa Erasmus+ (IDEA)	0,00	0,00	0,00	134.107,20	134.107,20	0,00	0,00	0,00	167.634,00	167.634,00
640F0	FROM CURE TO CARE - DIGITAL EDUCATION AND SPIRITUAL ASSISTANCE	0,00	0,00	0,00	0,00	0,00	0,00	25.365,00	0,00	0,00	25.365,00
64	TOTAL ARTÍCULO	0,00	0,00	0,00	583.620,14	566.088,45	1.747.075,00	88.899,71	0,00	420.789,00	2.274.295,40
6	TOTAL CAPÍTULO	0,00	0,00	0,00	590.627,86	566.088,45	1.747.075,00	88.899,71	0,00	420.589,00	2.281.103,12
TOTAL	ECONÓMICA	0,00	0,00	0,00	1.577.907,86	1.820.796,16	4.052.061,55	415.208,71	0,00	378.489,00	4.602.870,96
TOTAL	MOD. INCIALES	0,00	0,00	0,00	0,00	0,00	0,00	0,00	0,00	378.489,00	378.489,00

CLASIFICACIÓN FUNCIONAL POR PROGRAMAS

313E

ACCION SOCIAL

CLASIFICACIÓN ECONÓMICA	EXPLICACIÓN	CRÉDITOS EXTRAORDINARIOS	SUPLEMENTOS DE CRÉDITO	AMPLIACIONES DE CRÉDITO	TRANSFERENCIAS DE CRÉDITO		INCORPORACIONES REMANENTES DE CRÉDITO	CRÉDITOS GENERADOS POR INGRESOS	BAJAS POR ANULACIÓN Y RECTIFICACIÓN	OTRAS MODIFICACIONES	TOTAL MODIFICACIONES
					POSITIVAS	NEGATIVAS					

UNIVERSIDAD DE EXTREMADURA

MODIFICACIONES DE CRÉDITO

EJERCICIO 2021 FECHA 31/12/2021

CLASIFICACIÓN ORGÁNICA

18

(SIN DESCRIPCIÓN)

CLASIFICACIÓN FUNCIONAL POR PROGRAMAS

313E

ACCION SOCIAL

CLASIFICACIÓN ECONÓMICA	EXPLICACIÓN	CRÉDITOS EXTRAORDINARIOS	SUPLEMENTOS DE CRÉDITO	AMPLIACIONES DE CRÉDITO	TRANSFERENCIAS DE CRÉDITO		INCORPORACIONES REMANENTES DE CRÉDITO	CRÉDITOS GENERADOS POR INGRESOS	BAJAS POR ANULACIÓN Y RECTIFICACIÓN	OTRAS MODIFICACIONES	TOTAL MODIFICACIONES
					POSITIVAS	NEGATIVAS					
16100	INDEMNIZACIONES POR JUBILACIÓN VOLUNTARIA	0,00	0,00	0,00	333.763,86	333.763,86	0,00	0,00	0,00	-25.500,14	-25.500,14
16204	ACCION SOCIAL	0,00	0,00	0,00	55.600,00	65.600,00	0,00	0,00	0,00	0,00	-10.000,00
16205	SEGUROS	0,00	0,00	0,00	290.000,00	280.000,00	0,00	0,00	0,00	30.300,00	40.300,00
16	TOTAL ARTÍCULO	0,00	0,00	0,00	679.363,86	679.363,86	0,00	0,00	0,00	4.799,86	4.799,86
1	TOTAL CAPÍTULO	0,00	0,00	0,00	679.363,86	679.363,86	0,00	0,00	0,00	4.799,86	4.799,86
48105	AYUDA VICTIMAS DEL TERRORISMO	0,00	0,00	0,00	1.800,00	1.800,00	0,00	0,00	0,00	-1.800,00	-1.800,00
48112	APORTACION A GUARDERIAS UNIVERSITARIAS	0,00	0,00	0,00	58.088,00	58.088,00	0,00	0,00	0,00	0,00	0,00
48120	OTRAS TRANSFERENCIAS ACCION SOCIAL E INTERCAMBIO VACACIONES	0,00	0,00	0,00	96.400,00	92.800,00	2.896,14	0,00	0,00	1.800,00	8.296,14
48139	AYUDA ACCION SOCIAL PARA MATRICULAS ESTUDIOS UNIVERSITARIOS EN LA UEX	0,00	0,00	0,00	25.000,00	28.600,00	23.893,88	0,00	0,00	0,00	20.293,88
48	TOTAL ARTÍCULO	0,00	0,00	0,00	181.288,00	181.288,00	26.790,02	0,00	0,00	0,00	26.790,02
4	TOTAL CAPÍTULO	0,00	0,00	0,00	181.288,00	181.288,00	26.790,02	0,00	0,00	0,00	26.790,02
83000	PRESTAMOS CORTO PLAZO	0,00	0,00	0,00	5.500,00	5.500,00	0,00	0,00	0,00	0,00	0,00
83	TOTAL ARTÍCULO	0,00	0,00	0,00	5.500,00	5.500,00	0,00	0,00	0,00	0,00	0,00
8	TOTAL CAPÍTULO	0,00	0,00	0,00	5.500,00	5.500,00	0,00	0,00	0,00	0,00	0,00
TOTAL	ECONÓMICA	0,00	0,00	0,00	866.151,86	866.151,86	26.790,02	0,00	0,00	4.799,86	31.589,88
TOTAL	MOD. INCIALES	0,00	0,00	0,00	0,00	0,00	0,00	0,00	0,00	4.799,86	4.799,86

CLASIFICACIÓN FUNCIONAL POR PROGRAMAS

322J

TECNOLOGÍAS DE LA INFORMACIÓN Y LAS COMUNICACIONES

--	--	--	--	--	--	--	--	--	--	--	--

UNIVERSIDAD DE EXTREMADURA

MODIFICACIONES DE CRÉDITO

EJERCICIO 2021 FECHA 31/12/2021

CLASIFICACIÓN ORGÁNICA

18

(SIN DESCRIPCIÓN)

CLASIFICACIÓN ECONÓMICA	EXPLICACIÓN	CRÉDITOS EXTRAORDINARIOS	SUPLEMENTOS DE CRÉDITO	AMPLIACIONES DE CRÉDITO	TRANSFERENCIAS DE CRÉDITO		INCORPORACIONES REMANENTES DE CRÉDITO	CRÉDITOS GENERADOS POR INGRESOS	BAJAS POR ANULACIÓN Y RECTIFICACIÓN	OTRAS MODIFICACIONES	TOTAL MODIFICACIONES
					POSITIVAS	NEGATIVAS					
20000	ARRENDAMIENTO DE TERRENOS Y BIENES NATURALES	0,00	0,00	0,00	204.901,63	66.640,00	0,00	1.285,00	0,00	0,00	139.546,63
20600	ARRENDAMIENTO DE EQUIPOS PARA PROCESOS DE INFORMACION	0,00	0,00	0,00	0,00	23.177,00	0,00	0,00	0,00	0,00	-23.177,00
20	TOTAL ARTÍCULO	0,00	0,00	0,00	204.901,63	89.817,00	0,00	1.285,00	0,00	0,00	116.369,63
21200	EDIFICIOS Y OTRAS CONSTRUCC	0,00	0,00	0,00	0,00	2.300,00	0,00	0,00	0,00	0,00	-2.300,00
21600	EQUIPOS PROCESOS DE INFORMAC	0,00	0,00	0,00	0,00	61.860,00	0,00	0,00	0,00	0,00	-61.860,00
21	TOTAL ARTÍCULO	0,00	0,00	0,00	0,00	64.160,00	0,00	0,00	0,00	0,00	-64.160,00
22000	ORDINARIO NO INVENTARIABLE	0,00	0,00	0,00	0,00	5.907,00	0,00	0,00	0,00	0,00	-5.907,00
22001	PRENSA, REVISTAS, LIBROS Y OTRAS PUBLICACIONES	0,00	0,00	0,00	0,00	64,00	0,00	0,00	0,00	0,00	-64,00
22002	MATERIAL INF. NO INVENTARIABLE	0,00	0,00	0,00	0,00	16.571,00	0,00	0,00	0,00	0,00	-16.571,00
22109	OTROS SUMINISTROS	0,00	0,00	0,00	0,00	421,00	0,00	0,00	0,00	0,00	-421,00
22200	TELEFONICAS	0,00	0,00	0,00	0,00	14.215,04	0,00	0,00	0,00	0,00	-14.215,04
22601	ATENC. PROTOCOL. Y REPRESENTAT	0,00	0,00	0,00	0,00	350,00	0,00	0,00	0,00	0,00	-350,00
22606	REUNIONES, CONFERENCIAS Y CURSOS	0,00	0,00	0,00	0,00	62.186,00	0,00	0,00	0,00	0,00	-62.186,00
22609	OTROS GASTOS DIVERSOS	0,00	0,00	0,00	0,00	75,00	0,00	0,00	0,00	0,00	-75,00
22706	ESTUDIOS Y TRABAJOS TECNICOS	0,00	0,00	0,00	0,00	14.890,00	0,00	0,00	0,00	0,00	-14.890,00
22	TOTAL ARTÍCULO	0,00	0,00	0,00	0,00	114.679,04	0,00	0,00	0,00	0,00	-114.679,04
23000	DIETAS	0,00	0,00	0,00	0,00	1.825,00	0,00	0,00	0,00	-3.650,00	-5.475,00
23001	PERSONAL DOCENTE E INVESTIGADOR FUNCIONARIO	0,00	0,00	0,00	0,00	1.825,00	0,00	0,00	0,00	3.650,00	1.825,00
23100	LOCOMOCION	0,00	0,00	0,00	0,00	3.133,50	0,00	0,00	0,00	-6.267,00	-9.400,50
23101	PERSONAL DOCENTE E INVESTIGADOR FUNCIONARIO	0,00	0,00	0,00	0,00	3.133,50	0,00	0,00	0,00	6.267,00	3.133,50
23	TOTAL ARTÍCULO	0,00	0,00	0,00	0,00	9.917,00	0,00	0,00	0,00	0,00	-9.917,00
2	TOTAL CAPÍTULO	0,00	0,00	0,00	204.901,63	278.573,04	0,00	1.285,00	0,00	0,00	-72.386,41
62000	INVERSIONES NUEVAS	0,00	0,00	0,00	55.000,00	0,00	0,00	0,00	0,00	-100,00	54.900,00
62005	EQUIPAMIENTO PROCESO DE INFORMACIÓN	0,00	0,00	0,00	10.430,00	0,00	0,00	0,00	0,00	0,00	10.430,00

UNIVERSIDAD DE EXTREMADURA

MODIFICACIONES DE CRÉDITO

EJERCICIO 2021 FECHA 31/12/2021

CLASIFICACIÓN ORGÁNICA

18

(SIN DESCRIPCIÓN)

CLASIFICACIÓN FUNCIONAL POR PROGRAMAS

322J

TECNOLOGÍAS DE LA INFORMACIÓN Y LAS COMUNICACIONES

CLASIFICACIÓN ECONÓMICA	EXPLICACIÓN	CRÉDITOS EXTRAORDINARIOS	SUPLEMENTOS DE CRÉDITO	AMPLIACIONES DE CRÉDITO	TRANSFERENCIAS DE CRÉDITO		INCORPORACIONES REMANENTES DE CRÉDITO	CRÉDITOS GENERADOS POR INGRESOS	BAJAS POR ANULACIÓN Y RECTIFICACIÓN	OTRAS MODIFICACIONES	TOTAL MODIFICACIONES
					POSITIVAS	NEGATIVAS					
62100	INVERSIONES	0,00	0,00	0,00	0,00	0,00	3,16	0,00	0,00	0,00	3,16
62	TOTAL ARTÍCULO	0,00	0,00	0,00	65.430,00	0,00	3,16	0,00	0,00	-100,00	65.333,16
64000	INVERSIONES CARACTER INMATERIAL	0,00	0,00	0,00	0,00	0,00	5.200,53	45.000,00	0,00	0,00	50.200,53
64001	CURSOS Y SEMINARIOS	0,00	0,00	0,00	0,00	0,00	43.417,61	18.482,59	0,00	0,00	61.900,20
64014	OTROS PROYECTOS FINANCIACIÓN EMPRESAS PRIVADAS	0,00	0,00	0,00	0,00	0,00	118,16	0,00	0,00	0,00	118,16
64090	BECARIOS DE INVESTIGACION	0,00	0,00	0,00	0,00	0,00	2.299,58	0,00	0,00	0,00	2.299,58
64094	Proyecto Portal de Datos Abiertos de la UEx	0,00	0,00	0,00	0,00	0,00	8.313,66	0,00	0,00	0,00	8.313,66
64095	Proyecto Administración Electrónica	0,00	0,00	0,00	50.000,00	50.000,00	3,04	0,00	0,00	10.000,00	10.003,04
640F5	Modernización y digitalización del sistema universitario español	0,00	0,00	0,00	0,00	0,00	0,00	1.161.651,10	0,00	0,00	1.161.651,10
64	TOTAL ARTÍCULO	0,00	0,00	0,00	50.000,00	50.000,00	59.352,58	1.225.133,69	0,00	10.000,00	1.294.486,27
6	TOTAL CAPÍTULO	0,00	0,00	0,00	115.430,00	50.000,00	59.355,74	1.225.133,69	0,00	9.900,00	1.359.819,43
TOTAL	ECONÓMICA	0,00	0,00	0,00	320.331,63	328.573,04	59.355,74	1.226.418,69	0,00	9.900,00	1.287.433,02
TOTAL	MOD. INICIALES	0,00	0,00	0,00	0,00	0,00	0,00	0,00	0,00	9.900,00	9.900,00

CLASIFICACIÓN FUNCIONAL POR PROGRAMAS

322L

FORMACIÓN Y CALIDAD

CLASIFICACIÓN ECONÓMICA	EXPLICACIÓN	CRÉDITOS EXTRAORDINARIOS	SUPLEMENTOS DE CRÉDITO	AMPLIACIONES DE CRÉDITO	TRANSFERENCIAS DE CRÉDITO		INCORPORACIONES REMANENTES DE CRÉDITO	CRÉDITOS GENERADOS POR INGRESOS	BAJAS POR ANULACIÓN Y RECTIFICACIÓN	OTRAS MODIFICACIONES	TOTAL MODIFICACIONES
					POSITIVAS	NEGATIVAS					
20000	ARRENDAMIENTO DE TERRENOS Y BIENES NATURALES	0,00	0,00	0,00	301.770,00	9.585,86	0,00	202,62	0,00	0,00	292.386,76

UNIVERSIDAD DE EXTREMADURA

MODIFICACIONES DE CRÉDITO

EJERCICIO 2021 FECHA 31/12/2021

CLASIFICACIÓN ORGÁNICA

18

(SIN DESCRIPCIÓN)

CLASIFICACIÓN FUNCIONAL POR PROGRAMAS

322L

FORMACIÓN Y CALIDAD

CLASIFICACIÓN ECONÓMICA	EXPLICACIÓN	CRÉDITOS EXTRAORDINARIOS	SUPLEMENTOS DE CRÉDITO	AMPLIACIONES DE CRÉDITO	TRANSFERENCIAS DE CRÉDITO		INCORPORACIONES REMANENTES DE CRÉDITO	CRÉDITOS GENERADOS POR INGRESOS	BAJAS POR ANULACIÓN Y RECTIFICACIÓN	OTRAS MODIFICACIONES	TOTAL MODIFICACIONES
					POSITIVAS	NEGATIVAS					
20	TOTAL ARTÍCULO	0,00	0,00	0,00	301.770,00	9.585,86	0,00	202,62	0,00	0,00	292.386,76
21200	EDIFICIOS Y OTRAS CONSTRUCC	0,00	0,00	0,00	0,00	4.320,00	0,00	0,00	0,00	0,00	-4.320,00
21500	MOBILIARIO Y ENSERES	0,00	0,00	0,00	0,00	5.245,00	0,00	0,00	0,00	0,00	-5.245,00
21600	EQUIPOS PROCESOS DE INFORMAC	0,00	0,00	0,00	0,00	6.995,00	0,00	0,00	0,00	0,00	-6.995,00
21	TOTAL ARTÍCULO	0,00	0,00	0,00	0,00	16.560,00	0,00	0,00	0,00	0,00	-16.560,00
22000	ORDINARIO NO INVENTARIABLE	0,00	0,00	0,00	0,00	25.109,00	0,00	0,00	0,00	0,00	-25.109,00
22001	PRENSA, REVISTAS, LIBROS Y OTRAS PUBLICACIONES	0,00	0,00	0,00	0,00	1.404,00	0,00	0,00	0,00	0,00	-1.404,00
22002	MATERIAL INF. NO INVENTARIABLE	0,00	0,00	0,00	0,00	17.817,00	0,00	0,00	0,00	0,00	-17.817,00
22109	OTROS SUMINISTROS	0,00	0,00	0,00	0,00	47.538,00	0,00	0,00	0,00	0,00	-47.538,00
22200	TELEFONICAS	0,00	0,00	0,00	0,00	6.320,14	0,00	0,00	0,00	0,00	-6.320,14
22201	POSTALES	0,00	0,00	0,00	0,00	1.194,00	5,90	0,00	0,00	0,00	-1.188,10
22601	ATENC. PROTOCOL. Y REPRESENTAT	0,00	0,00	0,00	0,00	997,00	0,00	0,00	0,00	0,00	-997,00
22602	PUBLICIDAD Y PROPAGANDA	0,00	0,00	0,00	0,00	2.322,00	0,00	0,00	0,00	0,00	-2.322,00
22606	REUNIONES, CONFERENCIAS Y CURSOS	0,00	0,00	0,00	1.800,00	182.367,40	4.878,36	0,00	0,00	0,00	-175.689,04
22	TOTAL ARTÍCULO	0,00	0,00	0,00	1.800,00	285.068,54	4.884,26	0,00	0,00	0,00	-278.384,28
23000	DIETAS	0,00	0,00	0,00	0,00	927,50	0,00	0,00	0,00	-1.855,00	-2.782,50
23002	PERSONAL DOCENTE E INVESTIGADOR LABORAL CONTRATADO	0,00	0,00	0,00	0,00	927,50	0,00	0,00	0,00	1.855,00	927,50
23100	LOCOMOCION	0,00	0,00	0,00	0,00	2.102,00	0,00	0,00	0,00	-4.204,00	-6.306,00
23102	PERSONAL DOCENTE E INVESTIGADOR LABORAL CONTRATADO	0,00	0,00	0,00	0,00	2.102,00	0,00	0,00	0,00	4.204,00	2.102,00
23	TOTAL ARTÍCULO	0,00	0,00	0,00	0,00	6.059,00	0,00	0,00	0,00	0,00	-6.059,00
2	TOTAL CAPÍTULO	0,00	0,00	0,00	303.570,00	317.273,40	4.884,26	202,62	0,00	0,00	-8.616,52

UNIVERSIDAD DE EXTREMADURA

MODIFICACIONES DE CRÉDITO

EJERCICIO 2021 FECHA 31/12/2021

CLASIFICACIÓN ORGÁNICA

18

(SIN DESCRIPCIÓN)

CLASIFICACIÓN FUNCIONAL POR PROGRAMAS

322L

FORMACIÓN Y CALIDAD

CLASIFICACIÓN ECONÓMICA	EXPLICACIÓN	CRÉDITOS EXTRAORDINARIOS	SUPLEMENTOS DE CRÉDITO	AMPLIACIONES DE CRÉDITO	TRANSFERENCIAS DE CRÉDITO		INCORPORACIONES REMANENTES DE CRÉDITO	CRÉDITOS GENERADOS POR INGRESOS	BAJAS POR ANULACIÓN Y RECTIFICACIÓN	OTRAS MODIFICACIONES	TOTAL MODIFICACIONES
					POSITIVAS	NEGATIVAS					
48100	PREMIOS, BECAS Y AYUDAS DE ESTUDIO E INVESTIGACIÓN	0,00	0,00	0,00	0,00	0,00	10.000,00	0,00	0,00	0,00	10.000,00
48	TOTAL ARTÍCULO	0,00	0,00	0,00	0,00	0,00	10.000,00	0,00	0,00	0,00	10.000,00
4	TOTAL CAPÍTULO	0,00	0,00	0,00	0,00	0,00	10.000,00	0,00	0,00	0,00	10.000,00
62000	INVERSIONES NUEVAS	0,00	0,00	0,00	9.000,00	0,00	0,00	0,00	0,00	-100,00	8.900,00
62005	EQUIPAMIENTO PROCESO DE INFORMACIÓN	0,00	0,00	0,00	500,00	0,00	0,00	0,00	0,00	0,00	500,00
62	TOTAL ARTÍCULO	0,00	0,00	0,00	9.500,00	0,00	0,00	0,00	0,00	-100,00	9.400,00
63000	INVERSIONES DE REPOSICIÓN	0,00	0,00	0,00	0,00	0,00	0,00	0,00	0,00	-100,00	-100,00
63	TOTAL ARTÍCULO	0,00	0,00	0,00	0,00	0,00	0,00	0,00	0,00	-100,00	-100,00
64000	INVERSIONES CARACTER INMATERIAL	0,00	0,00	0,00	193.482,00	86.547,32	218.494,90	37.720,00	0,00	60.000,00	423.149,58
64001	CURSOS Y SEMINARIOS	0,00	0,00	0,00	784.582,41	666.071,77	346.531,03	51.808,01	0,00	-20.000,00	496.849,68
64015	INNOVACION EDUCATIVA Y CALIDAD DOCENTE	0,00	0,00	0,00	0,00	0,00	2.572,98	0,00	0,00	0,00	2.572,98
64024	PROGRAMA DE DIFUSIÓN Y ORIENTACIÓN DO	0,00	0,00	0,00	75.000,00	3.758,46	2.058,23	9.000,00	0,00	-75.000,00	7.299,77
64025	PLAN ESTRATEGICO DE ADAPTACION UEX AL EEES	0,00	0,00	0,00	0,00	0,00	442,42	0,00	0,00	0,00	442,42
64055	ACCIONES PARA LA ADPTACION UEX AL EEES	0,00	0,00	0,00	0,00	0,00	21,08	0,00	0,00	0,00	21,08
64073	ACCIONES PARA PREPARACION PROPUESTA NUEVOS PLANES ESTUDIOS	0,00	0,00	0,00	0,00	0,00	2.587,49	0,00	0,00	0,00	2.587,49
64074	CURSOS Y SEMINARIOS. GESTION EN COLABORACION	0,00	0,00	0,00	165.000,00	165.000,00	165.149,18	205.468,64	0,00	-5.000,00	365.617,82
64080	ACCIONES OFICINA DE RELACIONES CON EMPRESAS Y EMPLEO	0,00	0,00	0,00	354.172,50	354.172,50	0,00	0,00	0,00	354.750,00	354.750,00
64084	ACCIONES PARA ADAPT UEX AL EEES FINANCIADAS MINIST EDUCACION	0,00	0,00	0,00	0,00	0,00	8,82	0,00	0,00	0,00	8,82
64085	INNOVACION CALIDAD EVALUACION Y OTRAS ACCIONES PARA ADAPT UE	0,00	0,00	0,00	0,00	0,00	11,81	0,00	0,00	0,00	11,81
64088	INNOVACION, CALIDAD, EVALUACION, INSERCIÓN LABORAL Y OTRAS A	0,00	0,00	0,00	20.000,00	20.000,00	152,77	0,00	0,00	0,00	152,77
64091	CURSOS Y SEMINARIOS CUOTA PARTICIPACION GASTOS GENERALES	0,00	0,00	0,00	0,00	0,00	3.969,18	0,00	0,00	0,00	3.969,18

UNIVERSIDAD DE EXTREMADURA

MODIFICACIONES DE CRÉDITO

EJERCICIO 2021 FECHA 31/12/2021

CLASIFICACIÓN ORGÁNICA

18

(SIN DESCRIPCIÓN)

CLASIFICACIÓN FUNCIONAL POR PROGRAMAS

322L

FORMACIÓN Y CALIDAD

CLASIFICACIÓN ECONÓMICA	EXPLICACIÓN	CRÉDITOS EXTRAORDINARIOS	SUPLEMENTOS DE CRÉDITO	AMPLIACIONES DE CRÉDITO	TRANSFERENCIAS DE CRÉDITO		INCORPORACIONES REMANENTES DE CRÉDITO	CRÉDITOS GENERADOS POR INGRESOS	BAJAS POR ANULACIÓN Y RECTIFICACIÓN	OTRAS MODIFICACIONES	TOTAL MODIFICACIONES
					POSITIVAS	NEGATIVAS					
64096	Programa de Implantación y Acreditación de Títulos Oficiales	0,00	0,00	0,00	80.000,00	133.855,91	30.333,31	0,00	0,00	80.000,00	56.477,40
640B0	CURSOS COFPE	0,00	0,00	0,00	0,00	8.484,10	125.089,88	0,00	0,00	-340.000,00	-223.394,22
64	TOTAL ARTÍCULO	0,00	0,00	0,00	1.672.236,91	1.437.890,06	897.423,08	303.996,65	0,00	54.750,00	1.490.516,58
6	TOTAL CAPÍTULO	0,00	0,00	0,00	1.681.736,91	1.437.890,06	897.423,08	303.996,65	0,00	54.550,00	1.499.816,58
TOTAL	ECONÓMICA	0,00	0,00	0,00	1.985.306,91	1.755.163,46	912.307,34	304.199,27	0,00	54.550,00	1.501.200,06
TOTAL	MOD. INICIALES	0,00	0,00	0,00	0,00	0,00	0,00	0,00	0,00	54.550,00	54.550,00

CLASIFICACIÓN FUNCIONAL POR PROGRAMAS

422D

ENSEÑANZAS UNIVERSITARIAS

CLASIFICACIÓN ECONÓMICA	EXPLICACIÓN	CRÉDITOS EXTRAORDINARIOS	SUPLEMENTOS DE CRÉDITO	AMPLIACIONES DE CRÉDITO	TRANSFERENCIAS DE CRÉDITO		INCORPORACIONES REMANENTES DE CRÉDITO	CRÉDITOS GENERADOS POR INGRESOS	BAJAS POR ANULACIÓN Y RECTIFICACIÓN	OTRAS MODIFICACIONES	TOTAL MODIFICACIONES
					POSITIVAS	NEGATIVAS					
20000	ARRENDAMIENTO DE TERRENOS Y BIENES NATURALES	0,00	0,00	0,00	15.405.300,31	1.560.799,09	1.044,49	113.158,67	0,00	0,00	13.958.704,38
20002	RESERVA DE RECTORADO	0,00	0,00	0,00	50.000,00	4.953,52	0,00	0,00	0,00	0,00	45.046,48
20008	VENTA FOTOCOPIAS Y OTROS PRODUCTOS	0,00	0,00	0,00	11.250,00	1.642,56	0,00	0,00	0,00	0,00	9.607,44
20010	ALQUILER DE INMUEBLES	0,00	0,00	0,00	22.500,00	11.479,08	0,00	0,00	0,00	0,00	11.020,92
20011	OTRAS ACTIVIDADES	0,00	0,00	0,00	5.250,00	3.651,75	0,00	0,00	0,00	0,00	1.598,25
20014	ACCIONES VARIAS	0,00	0,00	0,00	45.000,00	45.000,00	0,00	0,00	0,00	0,00	0,00
20018	CARGOS INTERNOS	0,00	0,00	0,00	60.000,00	60.000,00	0,00	0,00	0,00	0,00	0,00
20020	INGRESOS COMPENSACION GASTOS DE CENTROS	0,00	0,00	0,00	50.000,00	50.000,00	0,00	0,00	0,00	0,00	0,00

UNIVERSIDAD DE EXTREMADURA

MODIFICACIONES DE CRÉDITO

EJERCICIO 2021 FECHA 31/12/2021

CLASIFICACIÓN ORGÁNICA

18

(SIN DESCRIPCIÓN)

CLASIFICACIÓN FUNCIONAL POR PROGRAMAS

422D

ENSEÑANZAS UNIVERSITARIAS

CLASIFICACIÓN ECONÓMICA	EXPLICACIÓN	CRÉDITOS EXTRAORDINARIOS	SUPLEMENTOS DE CRÉDITO	AMPLIACIONES DE CRÉDITO	TRANSFERENCIAS DE CRÉDITO		INCORPORACIONES REMANENTES DE CRÉDITO	CRÉDITOS GENERADOS POR INGRESOS	BAJAS POR ANULACIÓN Y RECTIFICACIÓN	OTRAS MODIFICACIONES	TOTAL MODIFICACIONES
					POSITIVAS	NEGATIVAS					
20021	TASAS CURSOS DE NIVELACIÓN	0,00	0,00	0,00	4.000,00	0,00	0,00	0,00	0,00	0,00	4.000,00
20024	RESERVA AJUSTE PRORRATA DE I.V.A.	0,00	0,00	0,00	100.000,00	0,00	0,00	0,00	0,00	0,00	100.000,00
20085	CARGOS INTERNOS SERVICIO DE PROTECCIÓN RADIOLOGICA	0,00	0,00	0,00	450,00	0,00	0,00	0,00	0,00	0,00	450,00
20089	CARGOS INTERNOS SERVICIOS DE INNOVACION EN PRODUCTOS	0,00	0,00	0,00	40.500,00	23.208,82	0,00	0,00	0,00	0,00	17.291,18
20094	Cargos internos Servicio de Análisis Elemental y Molecular	0,00	0,00	0,00	40.500,00	40.500,00	0,00	0,00	0,00	0,00	0,00
20095	Cargos internos Servicio de Análisis y Caracterización de Sólidos y Superficies	0,00	0,00	0,00	19.800,00	16.489,69	0,00	0,00	0,00	0,00	3.310,31
20096	Cargos internos Servicio de Técnicas Aplicadas a la Biociencia	0,00	0,00	0,00	45.000,00	45.000,00	0,00	0,00	0,00	0,00	0,00
20200	ARRENDAMIENTO DE EDIFICIOS Y OTRAS CONSTRUCCIONES	0,00	0,00	0,00	0,00	5.912,00	0,00	0,00	0,00	0,00	-5.912,00
20400	ARRENDAMIENTO MATERIAL DE TRANSPORTE	0,00	0,00	0,00	0,00	58.984,00	434,75	0,00	0,00	0,00	-58.549,25
20500	ARRENDAMIENTO MOBILIARIO Y ENSERES	0,00	0,00	0,00	0,00	14.290,00	411,74	0,00	0,00	0,00	-13.878,26
20600	ARRENDAMIENTO DE EQUIPOS PARA PROCESOS DE INFORMACION	0,00	0,00	0,00	0,00	76.756,00	84.898,87	0,00	0,00	0,00	8.142,87
20900	OTRO INMOVILIZADO	0,00	0,00	0,00	0,00	3.543,00	0,00	0,00	0,00	0,00	-3.543,00
20	TOTAL ARTÍCULO	0,00	0,00	0,00	15.899.550,31	2.022.209,51	86.789,85	113.158,67	0,00	0,00	14.077.289,32
21000	INFRAEST. Y BIENES NATURALES	0,00	0,00	0,00	0,00	337.711,00	0,00	0,00	0,00	0,00	-337.711,00
21200	EDIFICIOS Y OTRAS CONSTRUCC	0,00	0,00	0,00	0,00	659.297,58	0,00	0,00	0,00	0,00	-659.297,58
21300	MAQUIN., INSTALAC. Y UTILLAJE	0,00	0,00	0,00	57.217,55	65.394,93	0,00	0,00	0,00	0,00	-8.177,38
21400	ELEMENTOS DE TRANSPORTE	0,00	0,00	0,00	0,00	8.756,00	0,00	0,00	0,00	0,00	-8.756,00
21500	MOBILIARIO Y ENSERES	0,00	0,00	0,00	0,00	95.909,00	178,40	0,00	0,00	0,00	-95.730,60
21600	EQUIPOS PROCESOS DE INFORMAC	0,00	0,00	0,00	0,00	648.118,00	0,00	0,00	0,00	0,00	-648.118,00
21900	OTRO INMOVILIZADO MATERIAL	0,00	0,00	0,00	0,00	6.733,00	0,00	0,00	0,00	0,00	-6.733,00
21	TOTAL ARTÍCULO	0,00	0,00	0,00	57.217,55	1.821.919,51	178,40	0,00	0,00	0,00	-1.764.523,56

UNIVERSIDAD DE EXTREMADURA

MODIFICACIONES DE CRÉDITO

EJERCICIO 2021 FECHA 31/12/2021

CLASIFICACIÓN ORGÁNICA

18

(SIN DESCRIPCIÓN)

CLASIFICACIÓN FUNCIONAL POR PROGRAMAS 422D

ENSEÑANZAS UNIVERSITARIAS

CLASIFICACIÓN ECONÓMICA	EXPLICACIÓN	CRÉDITOS EXTRAORDINARIOS	SUPLEMENTOS DE CRÉDITO	AMPLIACIONES DE CRÉDITO	TRANSFERENCIAS DE CRÉDITO		INCORPORACIONES REMANENTES DE CRÉDITO	CRÉDITOS GENERADOS POR INGRESOS	BAJAS POR ANULACIÓN Y RECTIFICACIÓN	OTRAS MODIFICACIONES	TOTAL MODIFICACIONES
					POSITIVAS	NEGATIVAS					
22000	ORDINARIO NO INVENTARIABLE	0,00	0,00	0,00	0,00	481.432,82	916,05	0,00	0,00	0,00	-480.516,77
22001	PRENSA, REVISTAS, LIBROS Y OTRAS PUBLICACIONES	0,00	0,00	0,00	0,00	18.854,00	0,00	0,00	0,00	0,00	-18.854,00
22002	MATERIAL INF. NO INVENTARIABLE	0,00	0,00	0,00	0,00	291.136,00	273,32	0,00	0,00	0,00	-290.862,68
22100	ENERGIA ELECTRICA	0,00	0,00	0,00	164.674,71	2.220.537,00	0,00	0,00	0,00	0,00	-2.055.862,29
22101	AGUA	0,00	0,00	0,00	0,00	454.304,00	0,00	0,00	0,00	0,00	-454.304,00
22102	GAS	0,00	0,00	0,00	0,00	451.910,00	0,00	0,00	0,00	0,00	-451.910,00
22103	COMBUSTIBLES	0,00	0,00	0,00	0,00	240.421,00	0,00	0,00	0,00	0,00	-240.421,00
22104	VESTUARIO	0,00	0,00	0,00	0,00	3.070,00	0,00	0,00	0,00	0,00	-3.070,00
22105	PRODUCTOS ALIMENTICIOS	0,00	0,00	0,00	0,00	6.158,00	203,62	0,00	0,00	0,00	-5.954,38
22106	PRODUCTOS FARMACEUTICOS	0,00	0,00	0,00	0,00	858,00	0,00	0,00	0,00	0,00	-858,00
22107	MATERIAL E INSTRUMENTAL DE LABORATORIO Y EXPERIMENTACION	0,00	0,00	0,00	0,00	11,37	0,00	0,00	0,00	0,00	-11,37
22109	OTROS SUMINISTROS	0,00	0,00	0,00	0,00	443.561,00	258,66	0,00	0,00	0,00	-443.302,34
22200	TELEFONICAS	0,00	0,00	0,00	298.367,58	634.011,95	396.660,02	0,00	0,00	0,00	61.015,65
22201	POSTALES	0,00	0,00	0,00	0,00	101.243,05	0,00	0,00	0,00	0,00	-101.243,05
22202	TELEGRAFICAS	0,00	0,00	0,00	0,00	50,00	0,00	0,00	0,00	0,00	-50,00
22203	TELEX Y TELEFAX	0,00	0,00	0,00	0,00	198,00	0,00	0,00	0,00	0,00	-198,00
22209	OTRAS	0,00	0,00	0,00	0,00	3,00	0,00	0,00	0,00	0,00	-3,00
22300	TRANSPORTES	0,00	0,00	0,00	0,00	58.143,00	0,00	0,00	0,00	0,00	-58.143,00
22400	PRIMAS DE SEGUROS	0,00	0,00	0,00	0,00	12.721,00	0,00	0,00	0,00	0,00	-12.721,00
22500	TRIBUTOS	0,00	0,00	0,00	0,00	4.434,00	0,00	0,00	0,00	0,00	-4.434,00
22601	ATENC. PROTOCOL. Y REPRESENTAT	0,00	0,00	0,00	0,00	110.655,00	0,00	0,00	0,00	0,00	-110.655,00

UNIVERSIDAD DE EXTREMADURA

MODIFICACIONES DE CRÉDITO

EJERCICIO 2021 FECHA 31/12/2021

CLASIFICACIÓN ORGÁNICA

18

(SIN DESCRIPCIÓN)

CLASIFICACIÓN FUNCIONAL POR PROGRAMAS

422D

ENSEÑANZAS UNIVERSITARIAS

CLASIFICACIÓN ECONÓMICA	EXPLICACIÓN	CRÉDITOS EXTRAORDINARIOS	SUPLEMENTOS DE CRÉDITO	AMPLIACIONES DE CRÉDITO	TRANSFERENCIAS DE CRÉDITO		INCORPORACIONES REMANENTES DE CRÉDITO	CRÉDITOS GENERADOS POR INGRESOS	BAJAS POR ANULACIÓN Y RECTIFICACIÓN	OTRAS MODIFICACIONES	TOTAL MODIFICACIONES
					POSITIVAS	NEGATIVAS					
22602	PUBLICIDAD Y PROPAGANDA	0,00	0,00	0,00	0,00	42.135,00	18.206,37	0,00	0,00	0,00	-23.928,63
22603	JURIDICOS, CONTENCIOSOS	0,00	0,00	0,00	0,00	64.868,00	0,00	0,00	0,00	0,00	-64.868,00
22606	REUNIONES, CONFERENCIAS Y CURSOS	0,00	0,00	0,00	3.340,40	224.473,00	1.540,40	0,00	0,00	0,00	-219.592,20
22609	OTROS GASTOS DIVERSOS	0,00	0,00	0,00	0,00	38.203,00	0,00	0,00	0,00	0,00	-38.203,00
22700	LIMPIEZA Y ASEO	0,00	0,00	0,00	84.773,63	5.004.402,00	15.248,87	0,00	0,00	0,00	-4.904.379,50
22701	SEGURIDAD	0,00	0,00	0,00	0,00	1.848.374,67	0,00	0,00	0,00	150.249,67	-1.698.125,00
22703	POSTALES	0,00	0,00	0,00	0,00	16.170,00	0,00	0,00	0,00	0,00	-16.170,00
22704	CUSTODIA, DEPOSITO Y ALMACENAJE	0,00	0,00	0,00	0,00	17.456,00	0,00	0,00	0,00	0,00	-17.456,00
22705	PROCESOS ELECTORALES	0,00	0,00	0,00	0,00	41.972,00	0,00	0,00	0,00	0,00	-41.972,00
22706	ESTUDIOS Y TRABAJOS TECNICOS	0,00	0,00	0,00	0,00	501.585,00	0,00	0,00	0,00	0,00	-501.585,00
22709	OTROS	0,00	0,00	0,00	0,00	71.780,00	0,00	0,00	0,00	50.834,00	-20.946,00
22	TOTAL ARTÍCULO	0,00	0,00	0,00	551.156,32	13.405.130,86	433.307,31	0,00	0,00	201.083,67	-12.219.583,56
23000	DIETAS	0,00	0,00	0,00	0,00	72.518,00	0,00	0,00	0,00	-145.036,00	-217.554,00
23001	PERSONAL DOCENTE E INVESTIGADOR FUNCIONARIO	0,00	0,00	0,00	0,00	72.518,00	0,00	0,00	0,00	145.036,00	72.518,00
23003	PERSONAL DE ADMINISTRACIÓN Y SERVICIOS FUNCIONARIO	0,00	0,00	0,00	0,00	0,00	29,74	0,00	0,00	0,00	29,74
23100	LOCOMOCION	0,00	0,00	0,00	0,00	171.115,50	0,00	0,00	0,00	-342.231,00	-513.346,50
23101	PERSONAL DOCENTE E INVESTIGADOR FUNCIONARIO	0,00	0,00	0,00	0,00	171.115,50	0,00	0,00	0,00	342.231,00	171.115,50
23103	PERSONAL DE ADMINISTRACIÓN Y SERVICIOS FUNCIONARIO	0,00	0,00	0,00	0,00	0,00	256,00	0,00	0,00	0,00	256,00
23300	OTRAS INDEMNIZACIONES	0,00	0,00	0,00	0,00	142.157,00	0,00	0,00	0,00	-284.314,00	-426.471,00
23301	PERSONAL DOCENTE E INVESTIGADOR FUNCIONARIO	0,00	0,00	0,00	0,00	142.157,00	245,00	0,00	0,00	284.314,00	142.402,00
23303	PERSONAL DE ADMINISTRACIÓN Y SERVICIOS FUNCIONARIO	0,00	0,00	0,00	0,00	0,00	667,50	0,00	0,00	0,00	667,50

UNIVERSIDAD DE EXTREMADURA

MODIFICACIONES DE CRÉDITO

EJERCICIO 2021 FECHA 31/12/2021

CLASIFICACIÓN ORGÁNICA

18

(SIN DESCRIPCIÓN)

CLASIFICACIÓN FUNCIONAL POR PROGRAMAS

422D

ENSEÑANZAS UNIVERSITARIAS

CLASIFICACIÓN ECONÓMICA	EXPLICACIÓN	CRÉDITOS EXTRAORDINARIOS	SUPLEMENTOS DE CRÉDITO	AMPLIACIONES DE CRÉDITO	TRANSFERENCIAS DE CRÉDITO		INCORPORACIONES REMANENTES DE CRÉDITO	CRÉDITOS GENERADOS POR INGRESOS	BAJAS POR ANULACIÓN Y RECTIFICACIÓN	OTRAS MODIFICACIONES	TOTAL MODIFICACIONES
					POSITIVAS	NEGATIVAS					
23	TOTAL ARTÍCULO	0,00	0,00	0,00	0,00	771.581,00	1.198,24	0,00	0,00	0,00	-770.382,76
2	TOTAL CAPÍTULO	0,00	0,00	0,00	16.507.924,18	18.020.840,88	521.473,80	113.158,67	0,00	201.083,67	-677.200,56
35900	INTERESES REINTEGROS ANTECIPOS INFRAESTRUCTURACIENTÍFICA (FINANCIADOS)	0,00	0,00	0,00	0,00	0,00	0,00	0,00	0,00	-1.000,00	-1.000,00
35	TOTAL ARTÍCULO	0,00	0,00	0,00	0,00	0,00	0,00	0,00	0,00	-1.000,00	-1.000,00
3	TOTAL CAPÍTULO	0,00	0,00	0,00	0,00	0,00	0,00	0,00	0,00	-1.000,00	-1.000,00
48100	PREMIOS, BECAS Y AYUDAS DE ESTUDIO E INVESTIGACIÓN	0,00	0,00	0,00	81.665,62	0,00	0,00	0,00	0,00	0,00	81.665,62
48	TOTAL ARTÍCULO	0,00	0,00	0,00	81.665,62	0,00	0,00	0,00	0,00	0,00	81.665,62
4	TOTAL CAPÍTULO	0,00	0,00	0,00	81.665,62	0,00	0,00	0,00	0,00	0,00	81.665,62
62000	INVERSIONES NUEVAS	0,00	0,00	0,00	1.044.925,83	0,00	0,00	0,00	0,00	-100,00	1.044.825,83
62002	MAQUINARIA, INSTALAC. Y UTILLAJE	0,00	0,00	0,00	111.668,14	0,00	11.523,24	0,00	0,00	0,00	123.191,38
62004	MOBILIARIO Y ENSERES	0,00	0,00	0,00	2.024,51	0,00	20.931,47	0,00	0,00	0,00	22.955,98
62005	EQUIPAMIENTO PROCESO DE INFORMACIÓN	0,00	0,00	0,00	213,50	600,00	1.729,31	0,00	0,00	0,00	1.342,81
62007	ADQUISICIÓN MATERIAL CIENTÍFICO	0,00	0,00	0,00	25.821,98	0,00	26.318,42	0,00	0,00	0,00	52.140,40
62	TOTAL ARTÍCULO	0,00	0,00	0,00	1.184.653,96	600,00	60.502,44	0,00	0,00	-100,00	1.244.456,40
63000	INVERSIONES DE REPOSICIÓN	0,00	0,00	0,00	0,00	0,00	0,00	0,00	0,00	-100,00	-100,00
63	TOTAL ARTÍCULO	0,00	0,00	0,00	0,00	0,00	0,00	0,00	0,00	-100,00	-100,00
64000	INVERSIONES CARACTER INMATERIAL	0,00	0,00	0,00	0,00	0,00	12.805,40	0,00	0,00	0,00	12.805,40
64	TOTAL ARTÍCULO	0,00	0,00	0,00	0,00	0,00	12.805,40	0,00	0,00	0,00	12.805,40
6	TOTAL CAPÍTULO	0,00	0,00	0,00	1.184.653,96	600,00	73.307,84	0,00	0,00	-200,00	1.257.161,80
TOTAL	ECONÓMICA	0,00	0,00	0,00	17.774.243,76	18.021.440,88	594.781,64	113.158,67	0,00	199.883,67	660.626,86

UNIVERSIDAD DE EXTREMADURA

MODIFICACIONES DE CRÉDITO

EJERCICIO 2021 FECHA 31/12/2021

CLASIFICACIÓN ORGÁNICA

18

(SIN DESCRIPCIÓN)

CLASIFICACIÓN FUNCIONAL POR PROGRAMAS

422D

ENSEÑANZAS UNIVERSITARIAS

CLASIFICACIÓN ECONÓMICA	EXPLICACIÓN	CRÉDITOS EXTRAORDINARIOS	SUPLEMENTOS DE CRÉDITO	AMPLIACIONES DE CRÉDITO	TRANSFERENCIAS DE CRÉDITO		INCORPORACIONES REMANENTES DE CRÉDITO	CRÉDITOS GENERADOS POR INGRESOS	BAJAS POR ANULACIÓN Y RECTIFICACIÓN	OTRAS MODIFICACIONES	TOTAL MODIFICACIONES
					POSITIVAS	NEGATIVAS					
TOTAL	MOD. INCIALES	0,00	0,00	0,00	0,00	0,00	0,00	0,00	0,00	199.883,67	199.883,67

CLASIFICACIÓN FUNCIONAL POR PROGRAMAS

423B

SERVICIOS COMPLEMENTARIOS Y AYUDA A LA ENSEÑANZA

CLASIFICACIÓN ECONÓMICA	EXPLICACIÓN	CRÉDITOS EXTRAORDINARIOS	SUPLEMENTOS DE CRÉDITO	AMPLIACIONES DE CRÉDITO	TRANSFERENCIAS DE CRÉDITO		INCORPORACIONES REMANENTES DE CRÉDITO	CRÉDITOS GENERADOS POR INGRESOS	BAJAS POR ANULACIÓN Y RECTIFICACIÓN	OTRAS MODIFICACIONES	TOTAL MODIFICACIONES
					POSITIVAS	NEGATIVAS					
20000	ARRENDAMIENTO DE TERRENOS Y BIENES NATURALES	0,00	0,00	0,00	593.857,20	108.433,02	6.200,00	15.441,04	0,00	0,00	507.065,22
20200	ARRENDAMIENTO DE EDIFICIOS Y OTRAS CONSTRUCCIONES	0,00	0,00	0,00	0,00	200,00	0,00	0,00	0,00	0,00	-200,00
20500	ARRENDAMIENTO MOBILIARIO Y ENSERES	0,00	0,00	0,00	0,00	1.394,00	0,00	0,00	0,00	0,00	-1.394,00
20	TOTAL ARTÍCULO	0,00	0,00	0,00	593.857,20	110.027,02	6.200,00	15.441,04	0,00	0,00	505.471,22
21200	EDIFICIOS Y OTRAS CONSTRUCC	0,00	0,00	0,00	0,00	101.714,00	2.069,10	0,00	0,00	0,00	-99.644,90
21300	MAQUIN., INSTALAC. Y UTILLAJE	0,00	0,00	0,00	0,00	1.348,91	0,00	0,00	0,00	0,00	-1.348,91
21500	MOBILIARIO Y ENSERES	0,00	0,00	0,00	0,00	2.746,00	0,00	0,00	0,00	0,00	-2.746,00
21	TOTAL ARTÍCULO	0,00	0,00	0,00	0,00	105.808,91	2.069,10	0,00	0,00	0,00	-103.739,81
22000	ORDINARIO NO INVENTARIABLE	0,00	0,00	0,00	0,00	14.869,00	0,00	0,00	0,00	0,00	-14.869,00
22002	MATERIAL INF. NO INVENTARIABLE	0,00	0,00	0,00	0,00	8.688,00	0,00	0,00	0,00	0,00	-8.688,00
22100	ENERGIA ELECTRICA	0,00	0,00	0,00	0,00	45.618,00	0,00	0,00	0,00	0,00	-45.618,00
22101	AGUA	0,00	0,00	0,00	0,00	6.462,00	0,00	0,00	0,00	0,00	-6.462,00
22102	GAS	0,00	0,00	0,00	0,00	950,00	0,00	0,00	0,00	0,00	-950,00

UNIVERSIDAD DE EXTREMADURA

MODIFICACIONES DE CRÉDITO

EJERCICIO 2021 FECHA 31/12/2021

CLASIFICACIÓN ORGÁNICA

18

(SIN DESCRIPCIÓN)

CLASIFICACIÓN FUNCIONAL POR PROGRAMAS

423B

SERVICIOS COMPLEMENTARIOS Y AYUDA A LA ENSEÑANZA

CLASIFICACIÓN ECONÓMICA	EXPLICACIÓN	CRÉDITOS EXTRAORDINARIOS	SUPLEMENTOS DE CRÉDITO	AMPLIACIONES DE CRÉDITO	TRANSFERENCIAS DE CRÉDITO		INCORPORACIONES REMANENTES DE CRÉDITO	CRÉDITOS GENERADOS POR INGRESOS	BAJAS POR ANULACIÓN Y RECTIFICACIÓN	OTRAS MODIFICACIONES	TOTAL MODIFICACIONES
					POSITIVAS	NEGATIVAS					
22103	COMBUSTIBLES	0,00	0,00	0,00	0,00	24.762,00	0,00	0,00	0,00	0,00	-24.762,00
22106	PRODUCTOS FARMACEUTICOS	0,00	0,00	0,00	0,00	2.170,00	0,00	0,00	0,00	0,00	-2.170,00
22109	OTROS SUMINISTROS	0,00	0,00	0,00	0,00	27.412,00	0,00	0,00	0,00	0,00	-27.412,00
22200	TELEFONICAS	0,00	0,00	0,00	0,00	21.391,71	0,00	0,00	0,00	0,00	-21.391,71
22201	POSTALES	0,00	0,00	0,00	0,00	11.703,00	0,00	0,00	0,00	0,00	-11.703,00
22300	TRANSPORTES	0,00	0,00	0,00	0,00	27.591,00	961,63	0,00	0,00	0,00	-26.629,37
22500	TRIBUTOS	0,00	0,00	0,00	0,00	2.118,00	0,00	0,00	0,00	0,00	-2.118,00
22502	TRIBUTOS LOCALES	0,00	0,00	0,00	0,00	0,00	625,93	0,00	0,00	0,00	625,93
22601	ATENC. PROTOCOL. Y REPRESENTAT	0,00	0,00	0,00	0,00	10.333,00	0,00	0,00	0,00	0,00	-10.333,00
22602	PUBLICIDAD Y PROPAGANDA	0,00	0,00	0,00	0,00	10.100,00	0,00	0,00	0,00	0,00	-10.100,00
22606	REUNIONES, CONFERENCIAS Y CURSOS	0,00	0,00	0,00	0,00	60.637,00	8.480,00	0,00	0,00	0,00	-52.157,00
22609	OTROS GASTOS DIVERSOS	0,00	0,00	0,00	0,00	12.364,00	0,00	0,00	0,00	0,00	-12.364,00
22700	LIMPIEZA Y ASEO	0,00	0,00	0,00	0,00	159,00	0,00	0,00	0,00	0,00	-159,00
22701	SEGURIDAD	0,00	0,00	0,00	0,00	1.527,00	0,00	0,00	0,00	0,00	-1.527,00
22706	ESTUDIOS Y TRABAJOS TÉCNICOS	0,00	0,00	0,00	0,00	145.932,00	31.227,48	0,00	0,00	-10.000,00	-124.704,52
22709	OTROS	0,00	0,00	0,00	0,00	35.562,00	3.446,98	0,00	0,00	0,00	-32.115,02
22	TOTAL ARTÍCULO	0,00	0,00	0,00	0,00	470.348,71	44.742,02	0,00	0,00	-10.000,00	-435.606,69
23000	DIETAS	0,00	0,00	0,00	0,00	3.844,50	0,00	0,00	0,00	-7.689,00	-11.533,50
23001	PERSONAL DOCENTE E INVESTIGADOR FUNCIONARIO	0,00	0,00	0,00	0,00	3.844,50	0,00	0,00	0,00	7.689,00	3.844,50
23003	PERSONAL DE ADMINISTRACIÓN Y SERVICIOS FUNCIONARIO	0,00	0,00	0,00	0,00	0,00	39,66	0,00	0,00	0,00	39,66
23005	OTRO PERSONAL	0,00	0,00	0,00	0,00	0,00	19,83	0,00	0,00	0,00	19,83

UNIVERSIDAD DE EXTREMADURA

MODIFICACIONES DE CRÉDITO

EJERCICIO 2021 FECHA 31/12/2021

CLASIFICACIÓN ORGÁNICA

18

(SIN DESCRIPCIÓN)

CLASIFICACIÓN FUNCIONAL POR PROGRAMAS

423B

SERVICIOS COMPLEMENTARIOS Y AYUDA A LA ENSEÑANZA

CLASIFICACIÓN ECONÓMICA	EXPLICACIÓN	CRÉDITOS EXTRAORDINARIOS	SUPLEMENTOS DE CRÉDITO	AMPLIACIONES DE CRÉDITO	TRANSFERENCIAS DE CRÉDITO		INCORPORACIONES REMANENTES DE CRÉDITO	CRÉDITOS GENERADOS POR INGRESOS	BAJAS POR ANULACIÓN Y RECTIFICACIÓN	OTRAS MODIFICACIONES	TOTAL MODIFICACIONES
					POSITIVAS	NEGATIVAS					
23100	LOCOMOCION	0,00	0,00	0,00	0,00	7.986,00	0,00	0,00	0,00	-15.972,00	-23.958,00
23101	PERSONAL DOCENTE E INVESTIGADOR FUNCIONARIO	0,00	0,00	0,00	0,00	7.986,00	66,00	0,00	0,00	15.972,00	8.052,00
23103	PERSONAL DE ADMINISTRACIÓN Y SERVICIOS FUNCIONARIO	0,00	0,00	0,00	0,00	0,00	308,00	0,00	0,00	0,00	308,00
23105	OTRO PERSONAL	0,00	0,00	0,00	0,00	0,00	44,00	0,00	0,00	0,00	44,00
23	TOTAL ARTÍCULO	0,00	0,00	0,00	0,00	23.661,00	477,49	0,00	0,00	0,00	-23.183,51
2	TOTAL CAPÍTULO	0,00	0,00	0,00	593.857,20	709.845,64	53.488,61	15.441,04	0,00	-10.000,00	-57.058,79
48100	PREMIOS, BECAS Y AYUDAS DE ESTUDIO E INVESTIGACIÓN	0,00	0,00	0,00	629.531,22	346.900,00	242.493,86	19.287,86	0,00	0,00	544.412,94
48113	APORTACION FUNDACION UNIVERSIDAD SOCIEDAD	0,00	0,00	0,00	390.000,00	270.000,00	4.908,23	0,00	0,00	0,00	124.908,23
48114	AYUDAS AL ESTUDIOS ..COMPENSACION EXENCION MATRICULAS..	0,00	0,00	0,00	0,00	0,00	0,00	0,00	0,00	-360.000,00	-360.000,00
48116	APORTACION CENTRO DOCUMENTACIÓN EUROPEA	0,00	0,00	0,00	3.000,00	3.000,00	0,00	0,00	0,00	2.000,00	2.000,00
48118	PREMIOS A LA EXCELENCIA DEPORTIVA	0,00	0,00	0,00	0,00	0,00	0,00	0,00	0,00	-3.000,00	-3.000,00
48140	BECAS MOVILIDAD BANCO DE SANTANDER	0,00	0,00	0,00	0,00	0,00	0,00	0,00	0,00	100.000,00	100.000,00
48141	SEXPE Acciones formativas	0,00	0,00	0,00	260.549,25	393.481,25	128.290,74	0,00	0,00	0,00	-4.641,26
48144	Plan formación ASPEX	0,00	0,00	0,00	12.137,50	12.137,50	0,00	0,00	0,00	0,00	0,00
48145	Programa para el fomento de la mediación	0,00	0,00	0,00	0,00	0,00	0,00	0,00	0,00	19.494,00	19.494,00
48146	Convenio funcionamiento Hospital Clínico Veterinario	0,00	0,00	0,00	0,00	0,00	0,00	0,00	0,00	20.000,00	20.000,00
48	TOTAL ARTÍCULO	0,00	0,00	0,00	1.295.217,97	1.025.518,75	375.692,83	19.287,86	0,00	-221.506,00	443.173,91
4	TOTAL CAPÍTULO	0,00	0,00	0,00	1.295.217,97	1.025.518,75	375.692,83	19.287,86	0,00	-221.506,00	443.173,91
62000	INVERSIONES NUEVAS	0,00	0,00	0,00	94.857,85	0,00	0,00	0,00	0,00	-100,00	94.757,85
62002	MAQUINARIA, INSTALAC. Y UTILLAJE	0,00	0,00	0,00	0,00	0,00	10.406,00	0,00	0,00	0,00	10.406,00
62005	EQUIPAMIENTO PROCESO DE INFORMACIÓN	0,00	0,00	0,00	799,00	0,00	1.559,41	0,00	0,00	0,00	2.358,41

UNIVERSIDAD DE EXTREMADURA

MODIFICACIONES DE CRÉDITO

EJERCICIO 2021 FECHA 31/12/2021

CLASIFICACIÓN ORGÁNICA

18

(SIN DESCRIPCIÓN)

CLASIFICACIÓN FUNCIONAL POR PROGRAMAS 423B

SERVICIOS COMPLEMENTARIOS Y AYUDA A LA ENSEÑANZA

CLASIFICACIÓN ECONÓMICA	EXPLICACIÓN	CRÉDITOS EXTRAORDINARIOS	SUPLEMENTOS DE CRÉDITO	AMPLIACIONES DE CRÉDITO	TRANSFERENCIAS DE CRÉDITO		INCORPORACIONES REMANENTES DE CRÉDITO	CRÉDITOS GENERADOS POR INGRESOS	BAJAS POR ANULACIÓN Y RECTIFICACIÓN	OTRAS MODIFICACIONES	TOTAL MODIFICACIONES
					POSITIVAS	NEGATIVAS					
62006	FONDO DE BIBLIOTECA	0,00	0,00	0,00	759,73	0,00	0,00	0,00	0,00	0,00	759,73
62	TOTAL ARTÍCULO	0,00	0,00	0,00	96.416,58	0,00	11.965,41	0,00	0,00	-100,00	108.281,99
63000	INVERSIONES DE REPOSICIÓN	0,00	0,00	0,00	0,00	0,00	0,00	0,00	0,00	-100,00	-100,00
63	TOTAL ARTÍCULO	0,00	0,00	0,00	0,00	0,00	0,00	0,00	0,00	-100,00	-100,00
64000	INVERSIONES CARACTER INMATERIAL	0,00	0,00	0,00	724.444,14	1.030.181,62	821.857,62	109.784,00	0,00	0,00	625.904,14
64001	CURSOS Y SEMINARIOS	0,00	0,00	0,00	0,00	0,00	169,40	0,00	0,00	0,00	169,40
64007	CONVENIO CONSEJERIA DE CULTURA INCORPORACION DE ESCRITORES	0,00	0,00	0,00	0,00	0,00	0,05	0,00	0,00	0,00	0,05
64012	PROYECTOS DE INVESTIGACION FINANCIACION DIPUTACIONES	0,00	0,00	0,00	0,00	0,00	5.993,03	0,00	0,00	0,00	5.993,03
64014	OTROS PROYECTOS FINANCIACION EMPRESAS PRIVADAS	0,00	0,00	0,00	0,00	0,00	27,30	0,00	0,00	0,00	27,30
64015	INNOVACION EDUCATIVA Y CALIDAD DOCENTE	0,00	0,00	0,00	0,00	550,00	29.586,67	0,00	0,00	0,00	29.036,67
64028	CONVENIO CONSEJERIA DE CULTURA INCORPORACION ARTISTAS PLAST	0,00	0,00	0,00	0,00	0,00	130,09	0,00	0,00	0,00	130,09
64030	UNIVERSIDAD DE MAYORES	0,00	0,00	0,00	283.480,00	444.037,06	291.688,64	77.202,80	0,00	0,00	208.334,38
64050	CURSOS DE VERANO FINANCIADO POR DISTINTAS ENTIDADES	0,00	0,00	0,00	40.110,12	49.710,12	11.481,98	2.000,00	0,00	-14.000,00	-10.118,02
64051	CURSOS DE VERANO FINANCIADO POR DIPUTACIONES	0,00	0,00	0,00	0,00	0,00	11.600,00	0,00	0,00	0,00	11.600,00
64052	CURSOS DE VERANO FINANCIADO POR AYUNTAMIENTOS	0,00	0,00	0,00	0,00	0,00	138,67	0,00	0,00	0,00	138,67
64056	CURSOS DE VERANO FINANCIADOS POR EMPRESAS PRIVADAS	0,00	0,00	0,00	0,00	0,00	1.757,48	0,00	0,00	0,00	1.757,48
64057	CURSOS DE VERANO COMUNIDAD AUTONOMA	0,00	0,00	0,00	0,00	0,00	5.076,88	0,00	0,00	0,00	5.076,88
64064	DIPUTACIONES ACTIVIDADES I D	0,00	0,00	0,00	40.000,00	40.000,00	66.550,23	0,00	0,00	0,00	66.550,23
64075	CONVENIO CONS SANIDAD UNIDAD DE ATENCION ESTUDIANTES	0,00	0,00	0,00	0,00	0,00	34,81	0,00	0,00	0,00	34,81
64090	BECARIOS DE INVESTIGACION	0,00	0,00	0,00	0,00	0,00	20.186,67	0,00	0,00	0,00	20.186,67
640C3	ACCIONES VARIAS PROGRAMAS DISTINTOS 541A	0,00	0,00	0,00	157.224,80	113.905,77	10.000,00	0,00	0,00	-165.000,00	-111.680,97

UNIVERSIDAD DE EXTREMADURA

MODIFICACIONES DE CRÉDITO

EJERCICIO 2021 FECHA 31/12/2021

CLASIFICACIÓN ORGÁNICA

18

(SIN DESCRIPCIÓN)

CLASIFICACIÓN FUNCIONAL POR PROGRAMAS

423B

SERVICIOS COMPLEMENTARIOS Y AYUDA A LA ENSEÑANZA

CLASIFICACIÓN ECONÓMICA	EXPLICACIÓN	CRÉDITOS EXTRAORDINARIOS	SUPLEMENTOS DE CRÉDITO	AMPLIACIONES DE CRÉDITO	TRANSFERENCIAS DE CRÉDITO		INCORPORACIONES REMANENTES DE CRÉDITO	CRÉDITOS GENERADOS POR INGRESOS	BAJAS POR ANULACIÓN Y RECTIFICACIÓN	OTRAS MODIFICACIONES	TOTAL MODIFICACIONES
					POSITIVAS	NEGATIVAS					
640D0	Acciones para la cooperación internacional para el desarrollo (Oficina COOPERAS)	0,00	0,00	0,00	25.439,62	0,00	0,00	0,00	0,00	-66.000,00	-40.560,38
640D1	AYUDAS A LA PROMOCIÓN EXTERIOR	0,00	0,00	0,00	0,00	0,00	0,00	0,00	0,00	-7.000,00	-7.000,00
64	TOTAL ARTÍCULO	0,00	0,00	0,00	1.270.698,68	1.678.384,57	1.276.279,52	188.986,80	0,00	-252.000,00	805.580,43
6	TOTAL CAPÍTULO	0,00	0,00	0,00	1.367.115,26	1.678.384,57	1.288.244,93	188.986,80	0,00	-252.200,00	913.762,42
TOTAL	ECONÓMICA	0,00	0,00	0,00	3.256.190,43	3.413.748,96	1.717.426,37	223.715,70	0,00	-483.706,00	1.299.877,54
TOTAL	MOD. INICIALES	0,00	0,00	0,00	0,00	0,00	0,00	0,00	0,00	-483.706,00	-483.706,00

CLASIFICACIÓN FUNCIONAL POR PROGRAMAS

451P

INFRAESTRUCTURA UNIVERSITARIA

CLASIFICACIÓN ECONÓMICA	EXPLICACIÓN	CRÉDITOS EXTRAORDINARIOS	SUPLEMENTOS DE CRÉDITO	AMPLIACIONES DE CRÉDITO	TRANSFERENCIAS DE CRÉDITO		INCORPORACIONES REMANENTES DE CRÉDITO	CRÉDITOS GENERADOS POR INGRESOS	BAJAS POR ANULACIÓN Y RECTIFICACIÓN	OTRAS MODIFICACIONES	TOTAL MODIFICACIONES
					POSITIVAS	NEGATIVAS					
20000	ARRENDAMIENTO DE TERRENOS Y BIENES NATURALES	0,00	0,00	0,00	100.000,00	29.600,00	0,00	0,00	0,00	0,00	70.400,00
20	TOTAL ARTÍCULO	0,00	0,00	0,00	100.000,00	29.600,00	0,00	0,00	0,00	0,00	70.400,00
21200	EDIFICIOS Y OTRAS CONSTRUCC	0,00	0,00	0,00	9.909,99	100.000,00	3.303,33	0,00	0,00	0,00	-86.786,68
21	TOTAL ARTÍCULO	0,00	0,00	0,00	9.909,99	100.000,00	3.303,33	0,00	0,00	0,00	-86.786,68
2	TOTAL CAPÍTULO	0,00	0,00	0,00	109.909,99	129.600,00	3.303,33	0,00	0,00	0,00	-16.386,68
62000	INVERSIONES NUEVAS	0,00	0,00	0,00	29.600,00	0,00	10.661,96	0,00	0,00	-50,00	40.211,96
62100	INVERSIONES	0,00	0,00	0,00	0,00	0,00	9.781,77	0,00	0,00	0,00	9.781,77
62106	INVERSIONES	0,00	0,00	0,00	0,00	0,00	16.767,13	0,00	0,00	0,00	16.767,13

UNIVERSIDAD DE EXTREMADURA

MODIFICACIONES DE CRÉDITO

EJERCICIO 2021 FECHA 31/12/2021

CLASIFICACIÓN ORGÁNICA

18

(SIN DESCRIPCIÓN)

CLASIFICACIÓN FUNCIONAL POR PROGRAMAS

451P

INFRAESTRUCTURA UNIVERSITARIA

CLASIFICACIÓN ECONÓMICA	EXPLICACIÓN	CRÉDITOS EXTRAORDINARIOS	SUPLEMENTOS DE CRÉDITO	AMPLIACIONES DE CRÉDITO	TRANSFERENCIAS DE CRÉDITO		INCORPORACIONES REMANENTES DE CRÉDITO	CRÉDITOS GENERADOS POR INGRESOS	BAJAS POR ANULACIÓN Y RECTIFICACIÓN	OTRAS MODIFICACIONES	TOTAL MODIFICACIONES
					POSITIVAS	NEGATIVAS					
62108	INFRAESTRUCTURA CIENTÍFICA	0,00	0,00	0,00	0,00	0,00	78,69	0,00	0,00	0,00	78,69
62109	ADECUACIÓN INFRAESTRUCTURAS UNIVERSITARIAS	0,00	0,00	0,00	1.402.798,08	1.382.798,08	154.483,33	0,00	0,00	0,00	174.483,33
62177	CONV. CONSEJ EDUCACIÓN REHABILITACIÓN EDIF MAGISTERIO CÁCERE	0,00	0,00	0,00	0,00	0,00	29,13	0,00	0,00	0,00	29,13
62178	CAMPUS EXCELENCIA	0,00	0,00	0,00	0,00	0,00	2.582,91	0,00	0,00	0,00	2.582,91
62	TOTAL ARTÍCULO	0,00	0,00	0,00	1.432.398,08	1.382.798,08	194.384,92	0,00	0,00	-50,00	243.934,92
63000	INVERSIONES DE REPOSICIÓN	0,00	0,00	0,00	0,00	0,00	0,00	0,00	0,00	-50,00	-50,00
63	TOTAL ARTÍCULO	0,00	0,00	0,00	0,00	0,00	0,00	0,00	0,00	-50,00	-50,00
6	TOTAL CAPÍTULO	0,00	0,00	0,00	1.432.398,08	1.382.798,08	194.384,92	0,00	0,00	-100,00	243.884,92
TOTAL	ECONÓMICA	0,00	0,00	0,00	1.542.308,07	1.512.398,08	197.688,25	0,00	0,00	-100,00	227.498,24
TOTAL	MOD. INICIALES	0,00	0,00	0,00	0,00	0,00	0,00	0,00	0,00	-100,00	-100,00

CLASIFICACIÓN FUNCIONAL POR PROGRAMAS

541A

INVESTIGACION CIENTÍFICA

CLASIFICACIÓN ECONÓMICA	EXPLICACIÓN	CRÉDITOS EXTRAORDINARIOS	SUPLEMENTOS DE CRÉDITO	AMPLIACIONES DE CRÉDITO	TRANSFERENCIAS DE CRÉDITO		INCORPORACIONES REMANENTES DE CRÉDITO	CRÉDITOS GENERADOS POR INGRESOS	BAJAS POR ANULACIÓN Y RECTIFICACIÓN	OTRAS MODIFICACIONES	TOTAL MODIFICACIONES
					POSITIVAS	NEGATIVAS					
20000	ARRENDAMIENTO DE TERRENOS Y BIENES NATURALES	0,00	0,00	0,00	714.515,46	126.504,49	383.018,11	62.918,32	0,00	0,00	1.033.947,40
20500	ARRENDAMIENTO MOBILIARIO Y ENSERES	0,00	0,00	0,00	0,00	1.147,00	0,00	0,00	0,00	0,00	-1.147,00
20600	ARRENDAMIENTO DE EQUIPOS PARA PROCESOS DE INFORMACION	0,00	0,00	0,00	0,00	4.186,00	0,00	0,00	0,00	0,00	-4.186,00
20	TOTAL ARTÍCULO	0,00	0,00	0,00	714.515,46	131.837,49	383.018,11	62.918,32	0,00	0,00	1.028.614,40

UNIVERSIDAD DE EXTREMADURA

MODIFICACIONES DE CRÉDITO

EJERCICIO 2021 FECHA 31/12/2021

CLASIFICACIÓN ORGÁNICA

18

(SIN DESCRIPCIÓN)

CLASIFICACIÓN FUNCIONAL POR PROGRAMAS

541A

INVESTIGACION CIENTIFICA

CLASIFICACIÓN ECONÓMICA	EXPLICACIÓN	CRÉDITOS EXTRAORDINARIOS	SUPLEMENTOS DE CRÉDITO	AMPLIACIONES DE CRÉDITO	TRANSFERENCIAS DE CRÉDITO		INCORPORACIONES REMANENTES DE CRÉDITO	CRÉDITOS GENERADOS POR INGRESOS	BAJAS POR ANULACIÓN Y RECTIFICACIÓN	OTRAS MODIFICACIONES	TOTAL MODIFICACIONES
					POSITIVAS	NEGATIVAS					
21200	EDIFICIOS Y OTRAS CONSTRUCC	0,00	0,00	0,00	0,00	65.494,08	0,00	0,00	0,00	0,00	-65.494,08
21300	MAQUIN., INSTALAC. Y UTILLAJE	0,00	0,00	0,00	0,00	1.709,04	0,00	0,00	0,00	0,00	-1.709,04
21500	MOBILIARIO Y ENSERES	0,00	0,00	0,00	0,00	5.455,00	0,00	0,00	0,00	0,00	-5.455,00
21600	EQUIPOS PROCESOS DE INFORMAC	0,00	0,00	0,00	0,00	47,00	0,00	0,00	0,00	0,00	-47,00
21900	OTRO INMOVILIZADO MATERIAL	0,00	0,00	0,00	0,00	50.088,68	0,00	0,00	0,00	0,00	-50.088,68
21	TOTAL ARTÍCULO	0,00	0,00	0,00	0,00	122.793,80	0,00	0,00	0,00	0,00	-122.793,80
22000	ORDINARIO NO INVENTARIABLE	0,00	0,00	0,00	0,00	37.376,84	0,00	0,00	0,00	0,00	-37.376,84
22001	PRENSA, REVISTAS, LIBROS Y OTRAS PUBLICACIONES	0,00	0,00	0,00	0,00	1.801,00	0,00	0,00	0,00	0,00	-1.801,00
22002	MATERIAL INF. NO INVENTARIABLE	0,00	0,00	0,00	0,00	5.372,00	0,00	0,00	0,00	0,00	-5.372,00
22100	ENERGIAELECTRICA	0,00	0,00	0,00	0,00	124.116,71	0,00	0,00	0,00	0,00	-124.116,71
22102	GAS	0,00	0,00	0,00	0,00	15.077,00	0,00	0,00	0,00	0,00	-15.077,00
22103	COMBUSTIBLES	0,00	0,00	0,00	0,00	6.314,00	0,00	0,00	0,00	0,00	-6.314,00
22104	VESTUARIO	0,00	0,00	0,00	0,00	87,00	0,00	0,00	0,00	0,00	-87,00
22105	PRODUCTOS ALIMENTICIOS	0,00	0,00	0,00	0,00	9.977,00	0,00	0,00	0,00	0,00	-9.977,00
22106	PRODUCTOS FARMACEUTICOS	0,00	0,00	0,00	0,00	19.500,00	0,00	0,00	0,00	0,00	-19.500,00
22109	OTROS SUMINISTROS	0,00	0,00	0,00	0,00	65.886,00	0,00	0,00	0,00	0,00	-65.886,00
22200	TELEFONICAS	0,00	0,00	0,00	0,00	26.134,92	0,00	0,00	0,00	0,00	-26.134,92
22201	POSTALES	0,00	0,00	0,00	0,00	3.123,00	0,00	0,00	0,00	0,00	-3.123,00
22300	TRANSPORTES	0,00	0,00	0,00	0,00	3.626,00	0,00	0,00	0,00	0,00	-3.626,00
22400	PRIMAS DE SEGUROS	0,00	0,00	0,00	0,00	437,00	0,00	0,00	0,00	0,00	-437,00
22500	TRIBUTOS	0,00	0,00	0,00	0,00	414,00	0,00	0,00	0,00	0,00	-414,00

**UNIVERSIDAD DE EXTREMADURA****MODIFICACIONES DE CRÉDITO****EJERCICIO 2021 FECHA 31/12/2021****CLASIFICACIÓN ORGÁNICA**

18

(SIN DESCRIPCIÓN)

CLASIFICACIÓN FUNCIONAL POR PROGRAMAS

541A

INVESTIGACION CIENTIFICA

CLASIFICACIÓN ECONÓMICA	EXPLICACIÓN	CRÉDITOS EXTRAORDINARIOS	SUPLEMENTOS DE CRÉDITO	AMPLIACIONES DE CRÉDITO	TRANSFERENCIAS DE CRÉDITO		INCORPORACIONES REMANENTES DE CRÉDITO	CRÉDITOS GENERADOS POR INGRESOS	BAJAS POR ANULACIÓN Y RECTIFICACIÓN	OTRAS MODIFICACIONES	TOTAL MODIFICACIONES
					POSITIVAS	NEGATIVAS					
22600	CANONES	0,00	0,00	0,00	0,00	4.583,00	0,00	0,00	0,00	0,00	-4.583,00
22601	ATENC. PROTOCOL. Y REPRESENTAT	0,00	0,00	0,00	0,00	1.407,00	0,00	0,00	0,00	0,00	-1.407,00
22602	PUBLICIDAD Y PROPAGANDA	0,00	0,00	0,00	0,00	1.117,00	0,00	0,00	0,00	0,00	-1.117,00
22603	JURIDICOS, CONTENCIOSOS	0,00	0,00	0,00	0,00	141,00	0,00	0,00	0,00	0,00	-141,00
22606	REUNIONES, CONFERENCIAS Y CURSOS	0,00	0,00	0,00	0,00	6.689,00	0,00	0,00	0,00	0,00	-6.689,00
22609	OTROS GASTOS DIVERSOS	0,00	0,00	0,00	0,00	955,00	0,00	0,00	0,00	0,00	-955,00
22700	LIMPIEZA Y ASEO	0,00	0,00	0,00	0,00	66.300,00	0,00	0,00	0,00	0,00	-66.300,00
22701	SEGURIDAD	0,00	0,00	0,00	0,00	39.518,00	0,00	0,00	0,00	0,00	-39.518,00
22706	ESTUDIOS Y TRABAJOS TECNICOS	0,00	0,00	0,00	0,00	11.442,00	0,00	0,00	0,00	0,00	-11.442,00
22709	OTROS	0,00	0,00	0,00	0,00	876,00	0,00	0,00	0,00	0,00	-876,00
22	TOTAL ARTÍCULO	0,00	0,00	0,00	0,00	452.270,47	0,00	0,00	0,00	0,00	-452.270,47
23000	DIETAS	0,00	0,00	0,00	0,00	4.455,50	0,00	0,00	0,00	-8.911,00	-13.366,50
23001	PERSONAL DOCENTE E INVESTIGADOR FUNCIONARIO	0,00	0,00	0,00	0,00	4.455,50	0,00	0,00	0,00	8.911,00	4.455,50
23100	LOCOMOCION	0,00	0,00	0,00	0,00	3.772,00	0,00	0,00	0,00	-7.544,00	-11.316,00
23101	PERSONAL DOCENTE E INVESTIGADOR FUNCIONARIO	0,00	0,00	0,00	0,00	3.772,00	0,00	0,00	0,00	7.544,00	3.772,00
23103	PERSONAL DE ADMINISTRACIÓN Y SERVICIOS FUNCIONARIO	0,00	0,00	0,00	0,00	0,00	132,00	0,00	0,00	0,00	132,00
23300	OTRAS INDEMNIZACIONES	0,00	0,00	0,00	0,00	1.131,00	0,00	0,00	0,00	0,00	-1.131,00
23	TOTAL ARTÍCULO	0,00	0,00	0,00	0,00	17.586,00	132,00	0,00	0,00	0,00	-17.454,00
2	TOTAL CAPÍTULO	0,00	0,00	0,00	714.515,46	724.487,76	383.150,11	62.918,32	0,00	0,00	436.096,13
35900	INTERESES REINTEGROS ANTICIPOS INFRAESTRUCTURA CIENTÍFICA (FINANCIADOS)	0,00	0,00	0,00	3.727,04	3.727,04	0,00	0,00	0,00	-3.682,00	-3.682,00

UNIVERSIDAD DE EXTREMADURA

MODIFICACIONES DE CRÉDITO

EJERCICIO 2021 FECHA 31/12/2021

CLASIFICACIÓN ORGÁNICA

18

(SIN DESCRIPCIÓN)

CLASIFICACIÓN FUNCIONAL POR PROGRAMAS

541A

INVESTIGACION CIENTIFICA

CLASIFICACIÓN ECONÓMICA	EXPLICACIÓN	CRÉDITOS EXTRAORDINARIOS	SUPLEMENTOS DE CRÉDITO	AMPLIACIONES DE CRÉDITO	TRANSFERENCIAS DE CRÉDITO		INCORPORACIONES REMANENTES DE CRÉDITO	CRÉDITOS GENERADOS POR INGRESOS	BAJAS POR ANULACIÓN Y RECTIFICACIÓN	OTRAS MODIFICACIONES	TOTAL MODIFICACIONES
					POSITIVAS	NEGATIVAS					
35901	INTERESES REINTEGROS ANTIPOSIOS INFRAESTRUCTURA CIENTÍFICA (FONDOS PROPIOS)	0,00	0,00	0,00	2.679,96	2.679,96	0,00	0,00	0,00	-6.806,00	-6.806,00
35	TOTAL ARTÍCULO	0,00	0,00	0,00	6.407,00	6.407,00	0,00	0,00	0,00	-10.488,00	-10.488,00
3	TOTAL CAPÍTULO	0,00	0,00	0,00	6.407,00	6.407,00	0,00	0,00	0,00	-10.488,00	-10.488,00
62000	INVERSIONES NUEVAS	0,00	0,00	0,00	23.088,75	50,00	0,00	0,00	0,00	0,00	23.038,75
62002	MAQUINARIA, INSTALAC. Y UTILLAJE	0,00	0,00	0,00	50,00	50,00	0,00	0,00	0,00	-100,00	-100,00
62004	MOBILIARIO Y ENSERES	0,00	0,00	0,00	1.958,00	0,00	0,00	0,00	0,00	0,00	1.958,00
62108	INFRAESTRUCTURA CIENTIFICA	0,00	0,00	0,00	300.476,10	879.484,77	722.474,30	0,00	0,00	0,00	143.465,63
62110	INVERSIÓN INFRAESTRUCTURA FEDER 2019	0,00	0,00	0,00	0,00	0,00	5.009.239,90	2.006.199,23	0,00	0,00	7.015.439,13
62	TOTAL ARTÍCULO	0,00	0,00	0,00	325.572,85	879.584,77	5.731.714,20	2.006.199,23	0,00	-100,00	7.183.801,51
63000	INVERSIONES DE REPOSICIÓN	0,00	0,00	0,00	1.351,79	50,00	0,00	0,00	0,00	0,00	1.301,79
63004	MOBILIARIO Y ENSERES	0,00	0,00	0,00	50,00	50,00	0,00	0,00	0,00	-100,00	-100,00
63	TOTAL ARTÍCULO	0,00	0,00	0,00	1.401,79	100,00	0,00	0,00	0,00	-100,00	1.201,79
64000	INVERSIONES CARACTER INMATERIAL	0,00	0,00	0,00	10.097.830,18	454.431,08	1.977.295,57	44,78	0,00	0,00	11.620.739,45
64001	CURSOS Y SEMINARIOS	0,00	0,00	0,00	0,00	0,00	718,01	0,00	0,00	0,00	718,01
64002	PROYECTOS FINANCIACION ADMINISTRACION CENTRAL	0,00	0,00	0,00	0,00	0,00	4.197,66	0,00	0,00	0,00	4.197,66
64004	PROYECTOS FINANCIACION JUNTA EXTREM CONVENIOS Y PROYECTOS	0,00	0,00	0,00	0,00	0,00	2.886,82	0,00	0,00	0,00	2.886,82
64005	CONTRATOS ART 83 LOU	0,00	0,00	0,00	4.096.482,24	5.477.252,81	5.273.802,82	714.572,46	0,00	-450.000,00	4.157.604,71
64006	PROYECTOS DE UE	0,00	0,00	0,00	0,00	0,00	340,12	0,00	0,00	0,00	340,12
64008	PROYECTOS FINANCIACION JUNTA DE EXTREMADURA	0,00	0,00	0,00	0,00	0,00	6.057,57	0,00	0,00	0,00	6.057,57
64014	OTROS PROYECTOS FINANCIACION EMPRESAS PRIVADAS	0,00	0,00	0,00	0,00	0,00	211.297,54	0,00	0,00	-211.000,00	297,54

UNIVERSIDAD DE EXTREMADURA

MODIFICACIONES DE CRÉDITO

EJERCICIO 2021 FECHA 31/12/2021

CLASIFICACIÓN ORGÁNICA

18

(SIN DESCRIPCIÓN)

CLASIFICACIÓN FUNCIONAL POR PROGRAMAS

541A

INVESTIGACION CIENTIFICA

CLASIFICACIÓN ECONÓMICA	EXPLICACIÓN	CRÉDITOS EXTRAORDINARIOS	SUPLEMENTOS DE CRÉDITO	AMPLIACIONES DE CRÉDITO	TRANSFERENCIAS DE CRÉDITO		INCORPORACIONES REMANENTES DE CRÉDITO	CRÉDITOS GENERADOS POR INGRESOS	BAJAS POR ANULACIÓN Y RECTIFICACIÓN	OTRAS MODIFICACIONES	TOTAL MODIFICACIONES
					POSITIVAS	NEGATIVAS					
64015	INNOVACION EDUCATIVA Y CALIDAD DOCENTE	0,00	0,00	0,00	0,00	0,00	844.587,26	0,00	0,00	-900.000,00	-55.412,74
64035	EMPRESAS PRIVADAS ACTIVIDADES EN ID	0,00	0,00	0,00	57,51	60,15	16.997,09	0,00	0,00	0,00	16.994,45
64036	GASTOS DE GESTIÓN E IMPREVISTOS	0,00	0,00	0,00	0,00	0,00	9.070,00	0,00	0,00	0,00	9.070,00
64037	PLAN REGIONAL INVESTIGACIÓN PROYECTOS DE INVESTIGACIÓN	0,00	0,00	0,00	4.513.425,13	6.237.411,70	2.169.264,43	0,00	0,00	276.090,00	721.367,86
64038	PLAN REGIONAL INVESTIGACION MEDIDAS DE ACOMPAÑAMIENTO	0,00	0,00	0,00	4.039.888,92	5.163.382,54	2.466.082,17	72,00	0,00	1.750.000,00	3.092.660,55
64039	PLAN REGIONAL DE INVESTIGACIÓN FORMACIÓN PERSONAL INVESTIGAD	0,00	0,00	0,00	4.528,85	1.306.291,30	1.802.786,51	0,00	0,00	-2.697.655,00	-2.196.630,94
64044	JUNTA EXTREMADURA OTRAS ACTIVIDADES DE INVESTIGACIÓN	0,00	0,00	0,00	20.000,00	32.508,82	63.899,23	18.700,00	0,00	-20.000,00	50.090,41
64046	PROGRAMA MARCO PROYECTOS I D	0,00	0,00	0,00	726.839,73	817.787,45	973.922,21	2.723.038,44	0,00	-90.000,00	3.516.012,93
64047	PROGRAMA MARCO RECURSOS HUMANOS	0,00	0,00	0,00	0,00	14.832,51	97.608,31	0,00	0,00	0,00	82.775,80
64048	PROGRAMA MARCO OTRAS ACTIVIDADES	0,00	0,00	0,00	0,00	130.733,26	265.609,70	202.244,01	0,00	0,00	337.120,45
64049	PROGRAMAS DE COOPERACIÓN TRANSFRONTERIZA INTERREG	0,00	0,00	0,00	12.914,46	690.137,66	2.441.320,76	67.822,89	0,00	-500.000,00	1.331.920,45
64054	PLAN NACIONAL DE INVESTIGACION MEC	0,00	0,00	0,00	1.351.737,68	2.182.106,50	1.905.450,08	881.206,76	0,00	-93.600,00	1.862.688,02
64058	PLAN NACIONAL DE INVESTIGACIÓN OTROS MINISTERIOS	0,00	0,00	0,00	37.829,90	104.707,18	343.822,37	113.247,25	0,00	49.500,00	439.692,34
64059	PLAN NACIONAL DE INVESTIGACIÓN ACCIONES COMPLEMENTARIAS Y OT	0,00	0,00	0,00	0,00	0,00	84,14	0,00	0,00	0,00	84,14
64060	PLAN NACIONAL DE INVESTIGACIÓN FORMACIÓN PERSONAL INVESTIGAD	0,00	0,00	0,00	1.558.926,27	3.129.392,22	746.173,80	0,00	0,00	67.704,00	-756.588,15
64061	OTRAS TRANSFERENCIAS PARA ACTIVIDADES DE INVESTIGACIÓN	0,00	0,00	0,00	70.008,80	126.133,52	135.378,28	60.982,35	0,00	0,00	140.235,91
64062	ORGANISMOS AUTONOMOS ACTIVIDADES I D	0,00	0,00	0,00	0,00	0,00	131,09	0,00	0,00	0,00	131,09
64064	DIPUTACIONES ACTIVIDADES I D	0,00	0,00	0,00	225.500,00	519.797,92	304.775,93	0,00	0,00	0,00	10.478,01
64065	PROGRAMA PROPIO BIBLIOGRAFIA Y SOFTWARE DE GESTIÓN BIBLIOGRA	0,00	0,00	0,00	1.202.500,00	1.200.000,00	41.968,38	0,00	0,00	0,00	44.468,38
64066	PROGRAMA PROPIO AYUDA BASICAA GRUPOS DE INVESTIGACIÓN	0,00	0,00	0,00	2.800,96	29.398,69	688.759,91	0,00	0,00	0,00	662.162,18
64067	PROGRAMA PROPIO DEVOLUCIONES DE COSTES INDIRECTOS	0,00	0,00	0,00	563.024,90	638.156,03	1.057.223,80	0,00	0,00	-33.408,00	948.684,67

UNIVERSIDAD DE EXTREMADURA

MODIFICACIONES DE CRÉDITO

EJERCICIO 2021 FECHA 31/12/2021

CLASIFICACIÓN ORGÁNICA

18

(SIN DESCRIPCIÓN)

CLASIFICACIÓN FUNCIONAL POR PROGRAMAS

541A

INVESTIGACION CIENTIFICA

CLASIFICACIÓN ECONÓMICA	EXPLICACIÓN	CRÉDITOS EXTRAORDINARIOS	SUPLEMENTOS DE CRÉDITO	AMPLIACIONES DE CRÉDITO	TRANSFERENCIAS DE CRÉDITO		INCORPORACIONES REMANENTES DE CRÉDITO	CRÉDITOS GENERADOS POR INGRESOS	BAJAS POR ANULACIÓN Y RECTIFICACIÓN	OTRAS MODIFICACIONES	TOTAL MODIFICACIONES
					POSITIVAS	NEGATIVAS					
64068	PROGRAMA PROPIO PROGRAMA DE GESTORES DE PROYECTOS	0,00	0,00	0,00	250.000,00	491.878,95	23.722,11	0,00	0,00	250.000,00	31.843,16
64069	PROGRAMA PROPIO PLAN DE INICIACIÓN A LA INVESTIGACIÓN ORIENT	0,00	0,00	0,00	204.000,00	397.602,01	362.970,34	708,00	0,00	0,00	170.076,33
64070	PROGRAMA PROPIO PLAN MANTENIMIENTO MATERIAL CIENTIFICO	0,00	0,00	0,00	21.714,00	27.609,50	62.329,31	578,88	0,00	-2.380,00	54.632,69
64073	ACCIONES PARA PREPARACION PROPUESTA NUEVOS PLANES ESTUDIOS	0,00	0,00	0,00	80.000,00	169.411,64	92.526,98	0,00	0,00	0,00	3.115,34
64082	PROGRAMA PROPIO PLAN DE FORMACION RR.HH. EN ID	0,00	0,00	0,00	236.827,00	400.701,99	185.106,95	0,00	0,00	0,00	21.231,96
64090	BECARIOS DE INVESTIGACION	0,00	0,00	0,00	282.665,41	0,00	425,81	0,00	0,00	0,00	283.091,22
64093	Prórroga contratos Ramón y Cajal	0,00	0,00	0,00	0,00	0,00	300,19	0,00	0,00	0,00	300,19
640CG	COSTES GENERALES DERIVADOS DE PROYECTOS DE INVESTIGACIÓN	0,00	0,00	0,00	245.359,64	232.452,35	0,00	0,00	0,00	227.003,00	239.910,29
640D1	AYUDAS A LA PROMOCIÓN EXTERIOR	0,00	0,00	0,00	225.000,00	378.147,76	135.813,10	0,00	0,00	-164.931,00	-182.265,66
640D2	PROGRAMA PROPIO: PLAN INICIACIÓN PROGRAMA DOCTORADO	0,00	0,00	0,00	16.928,58	16.928,58	14.000,00	0,00	0,00	0,00	14.000,00
640E0	Plan Regional de Investigación: Recursos Humanos en I+D (Predoctorales)	0,00	0,00	0,00	840.710,82	875.911,82	86.102,45	0,00	0,00	1.239.519,00	1.290.420,45
640E1	Plan Regional de Investigación: Recursos Humanos en I+D (Postdoctorales)	0,00	0,00	0,00	126.922,55	130.922,55	7.548,32	0,00	0,00	504.137,00	507.685,32
640E2	Plan Regional de Investigación: Recursos Humanos en I+D (Talentos)	0,00	0,00	0,00	890.515,26	832.515,26	50.297,18	0,00	0,00	1.124.607,00	1.232.904,18
640E3	Plan Regional de Investigación: Recursos Humanos en I+D (Personal Apoyo Investigación - PAII)	0,00	0,00	0,00	1.290.059,09	114.900,00	59.526,66	0,00	0,00	1.995.000,00	3.229.685,75
640F2	FINANCIACIÓN MINISTERIO RECUALIFICACIÓN SISTEMA UNIVERSITARIO ESPAÑOL	0,00	0,00	0,00	0,00	0,00	0,00	2.063.797,00	0,00	0,00	2.063.797,00
64	TOTAL ARTÍCULO	0,00	0,00	0,00	33.234.997,88	32.323.503,75	24.932.180,96	6.847.014,82	0,00	2.320.586,00	35.011.275,91
6	TOTAL CAPÍTULO	0,00	0,00	0,00	33.561.972,52	33.203.188,52	30.663.895,16	8.853.214,05	0,00	2.320.386,00	42.196.279,21
91101	REINTEGRO ANTICIPO MICINN PARA INSTITUTOS DE INVESTIGACIÓN	0,00	0,00	0,00	305.494,96	305.495,23	0,00	0,00	0,00	3.682,00	3.681,73
91102	REINTEGRO ANTICIPO MICINN PARA INNOCAMPUS	0,00	0,00	0,00	0,00	0,00	0,00	0,00	0,00	-72.865,00	-72.865,00
91103	Amortiz prestamo Infraestructura científica convocatoria 2013	0,00	0,00	0,00	113.100,00	113.100,00	0,00	0,00	0,00	590,00	590,00

UNIVERSIDAD DE EXTREMADURA

MODIFICACIONES DE CRÉDITO

EJERCICIO 2021 FECHA 31/12/2021

CLASIFICACIÓN ORGÁNICA

18

(SIN DESCRIPCIÓN)

CLASIFICACIÓN FUNCIONAL POR PROGRAMAS

541A

INVESTIGACION CIENTIFICA

CLASIFICACIÓN ECONÓMICA	EXPLICACIÓN	CRÉDITOS EXTRAORDINARIOS	SUPLEMENTOS DE CRÉDITO	AMPLIACIONES DE CRÉDITO	TRANSFERENCIAS DE CRÉDITO		INCORPORACIONES REMANENTES DE CRÉDITO	CRÉDITOS GENERADOS POR INGRESOS	BAJAS POR ANULACIÓN Y RECTIFICACIÓN	OTRAS MODIFICACIONES	TOTAL MODIFICACIONES
					POSITIVAS	NEGATIVAS					
91104	Amort. Préstamo Infraestructura Científica convocatoria 2015	0,00	0,00	0,00	48.680,00	48.680,00	0,00	0,00	0,00	47,00	47,00
91105	AMORTIZACIÓN PRÉSTAMOS INFRAESTRUCTURA CIENTÍFICA CONVOCATORIA 2018	0,00	0,00	0,00	60.028,17	60.028,17	0,00	0,00	0,00	-254,00	-254,00
91106	AMORTIZACION PRESTAMO FEDER 2019 (APORTACION AUTONOMICA)	0,00	0,00	0,00	100.184,81	100.184,81	0,00	0,00	0,00	100.185,00	100.185,00
91	TOTAL ARTÍCULO	0,00	0,00	0,00	627.487,94	627.488,21	0,00	0,00	0,00	31.385,00	31.384,73
9	TOTAL CAPÍTULO	0,00	0,00	0,00	627.487,94	627.488,21	0,00	0,00	0,00	31.385,00	31.384,73
TOTAL	ECONÓMICA	0,00	0,00	0,00	34.910.382,92	34.561.571,49	31.047.045,27	8.916.132,37	0,00	2.341.283,00	42.653.272,07
TOTAL	MOD. INCIALES	0,00	0,00	0,00	0,00	0,00	0,00	0,00	0,00	2.341.283,00	2.341.283,00

UNIVERSIDAD DE EXTREMADURA

MODIFICACIONES DE CRÉDITO

EJERCICIO 2021 FECHA 31/12/2021

TOTALES POR CAPÍTULOS

CLASIFICACIÓN ECONÓMICA	EXPLICACIÓN	CRÉDITOS EXTRAORDINARIOS	SUPLEMENTOS DE CRÉDITO	AMPLIACIONES DE CRÉDITO	TRANSFERENCIAS DE CRÉDITO		INCORPORACIONES REMANENTES DE CRÉDITO	CRÉDITOS GENERADOS POR INGRESOS	BAJAS POR ANULACIÓN Y RECTIFICACIÓN	OTRAS MODIFICACIONES	TOTAL MODIFICACIONES
					POSITIVAS	NEGATIVAS					
1	GASTOS DE PERSONAL	0,00	0,00	0,00	118.844.797,71	118.797.777,22	0,00	3.949,07	0,00	1.142.412,33	1.193.381,89
2	GASTOS CORRIENTES EN BIENES Y SERVICIOS	0,00	0,00	0,00	18.459.678,46	20.217.757,65	966.300,11	193.005,65	0,00	191.083,67	-407.689,76
3	GASTOS FINANCIEROS	0,00	0,00	0,00	6.407,00	6.407,00	0,00	0,00	0,00	-11.488,00	-11.488,00
4	TRANSFERENCIAS CORRIENTES	0,00	0,00	0,00	2.520.451,59	2.424.377,53	2.717.469,40	345.596,86	0,00	-263.606,00	2.895.534,32
6	INVERSIONES REALES	0,00	0,00	0,00	39.933.934,59	38.318.949,68	34.923.686,67	10.660.230,90	0,00	2.552.925,00	49.751.827,48
8	ACTIVOS FINANCIEROS	0,00	0,00	0,00	5.500,00	5.500,00	0,00	0,00	0,00	0,00	0,00
9	PASIVOS FINANCIEROS	0,00	0,00	0,00	627.487,94	627.488,21	0,00	0,00	0,00	31.385,00	31.384,73
TOTAL		0,00	0,00	0,00	180.398.257,29	180.398.257,29	38.607.456,18	11.202.782,48	0,00	3.642.712,00	53.452.950,66

UNIVERSIDAD DE EXTREMADURA

MODIFICACIONES DE CRÉDITO

EJERCICIO 2021 FECHA 31/12/2021

TOTALES POR PROGRAMAS

PROGRAMAS	EXPLICACIÓN	CRÉDITOS EXTRAORDINARIOS	SUPLEMENTOS DE CRÉDITO	AMPLIACIONES DE CRÉDITO	TRANSFERENCIAS DE CRÉDITO		INCORPORACIONES REMANENTES DE CRÉDITO	CRÉDITOS GENERADOS POR INGRESOS	BAJAS POR ANULACIÓN Y RECTIFICACIÓN	OTRAS MODIFICACIONES	TOTAL MODIFICACIONES
					POSITIVAS	NEGATIVAS					
121A	DIRECCION Y SERV GENERALES DE LA ADMON GRAL, PERSONAL Y PLAN	0,00	0,00	0,00	118.165.433,85	118.118.413,36	0,00	3.949,07	0,00	1.137.612,47	1.188.582,03
136A	ACCION DE LA UNIVERSIDAD EN EL EXTERIOR. RELACIONES INTERNACIONALES	0,00	0,00	0,00	1.577.907,86	1.820.796,16	4.052.061,55	415.208,71	0,00	378.489,00	4.602.870,96
313E	ACCION SOCIAL	0,00	0,00	0,00	866.151,86	866.151,86	26.790,02	0,00	0,00	4.799,86	31.589,88
322J	TECNOLOGÍAS DE LA INFORMACIÓN Y LAS COMUNICACIONES	0,00	0,00	0,00	320.331,63	328.573,04	59.355,74	1.226.418,69	0,00	9.900,00	1.287.433,02
322L	FORMACIÓN Y CALIDAD	0,00	0,00	0,00	1.985.306,91	1.755.163,46	912.307,34	304.199,27	0,00	54.550,00	1.501.200,06
422D	ENSEÑANZAS UNIVERSITARIAS	0,00	0,00	0,00	17.774.243,76	18.021.440,88	594.781,64	113.158,67	0,00	199.883,67	660.626,86
423B	SERVICIOS COMPLEMENTARIOS Y AYUDA A LA ENSEÑANZA	0,00	0,00	0,00	3.256.190,43	3.413.748,96	1.717.426,37	223.715,70	0,00	-483.706,00	1.299.877,54
451P	INFRAESTRUCTURA UNIVERSITARIA	0,00	0,00	0,00	1.542.308,07	1.512.398,08	197.688,25	0,00	0,00	-100,00	227.498,24
541A	INVESTIGACION CIENTIFICA	0,00	0,00	0,00	34.910.382,92	34.561.571,49	31.047.045,27	8.916.132,37	0,00	2.341.283,00	42.653.272,07
TOTAL		0,00	0,00	0,00	180.398.257,29	180.398.257,29	38.607.456,18	11.202.782,48	0,00	3.642.712,00	53.452.950,66

TOTALES POR ORGÁNICAS

ORGÁNICAS	EXPLICACIÓN	CRÉDITOS EXTRAORDINARIOS	SUPLEMENTOS DE CRÉDITO	AMPLIACIONES DE CRÉDITO	TRANSFERENCIAS DE CRÉDITO		INCORPORACIONES REMANENTES DE CRÉDITO	CRÉDITOS GENERADOS POR INGRESOS	BAJAS POR ANULACIÓN Y RECTIFICACIÓN	OTRAS MODIFICACIONES	TOTAL MODIFICACIONES
					POSITIVAS	NEGATIVAS					
18	(SIN DESCRIPCIÓN)	0,00	0,00	0,00	180.398.257,29	180.398.257,29	38.607.456,18	11.202.782,48	0,00	3.642.712,00	53.452.950,66
TOTAL		0,00	0,00	0,00	180.398.257,29	180.398.257,29	38.607.456,18	11.202.782,48	0,00	3.642.712,00	53.452.950,66

UNIVERSIDAD DE EXTREMADURA

MODIFICACIONES DE CRÉDITO

EJERCICIO 2021 FECHA 31/12/2021

EXPLICACIÓN	CRÉDITOS EXTRAORDINARIOS	SUPLEMENTOS DE CRÉDITO	AMPLIACIONES DE CRÉDITO	TRANSFERENCIAS DE CRÉDITO		INCORPORACIONES REMANENTES DE CRÉDITO	CRÉDITOS GENERADOS POR INGRESOS	BAJAS POR ANULACIÓN Y RECTIFICACIÓN	OTRAS MODIFICACIONES	TOTAL MODIFICACIONES
				POSITIVAS	NEGATIVAS					
Total Capitulo 1	0,00	0,00	0,00	118.844.797,71	118.797.777,22	0,00	3.949,07	0,00	1.142.412,33	1.193.381,89
Total Capitulo 2	0,00	0,00	0,00	18.459.678,46	20.217.757,65	966.300,11	193.005,65	0,00	191.083,67	-407.689,76
Total Capitulo 3	0,00	0,00	0,00	6.407,00	6.407,00	0,00	0,00	0,00	-11.488,00	-11.488,00
Total Capitulo 4	0,00	0,00	0,00	2.520.451,59	2.424.377,53	2.717.469,40	345.596,86	0,00	-263.606,00	2.895.534,32
TOTAL OPERACIONES CORRIENTES	0,00	0,00	0,00	139.831.334,76	141.446.319,40	3.683.769,51	542.551,58	0,00	1.058.402,00	3.669.738,45
Total Capitulo 6	0,00	0,00	0,00	39.933.934,59	38.318.949,68	34.923.686,67	10.660.230,90	0,00	2.552.925,00	49.751.827,48
Total Capitulo 7	0,00	0,00	0,00	0,00	0,00	0,00	0,00	0,00	0,00	0,00
TOTAL OPERACIONES DE CAPITAL	0,00	0,00	0,00	39.933.934,59	38.318.949,68	34.923.686,67	10.660.230,90	0,00	2.552.925,00	49.751.827,48
TOTAL OPERACIONES NO FINANCIERAS	0,00	0,00	0,00	179.765.269,35	179.765.269,08	38.607.456,18	11.202.782,48	0,00	3.611.327,00	53.421.565,93
Total Capitulo 8	0,00	0,00	0,00	5.500,00	5.500,00	0,00	0,00	0,00	0,00	0,00
Total Capitulo 9	0,00	0,00	0,00	627.487,94	627.488,21	0,00	0,00	0,00	31.385,00	31.384,73
TOTAL OPERACIONES FINANCIERAS	0,00	0,00	0,00	632.987,94	632.988,21	0,00	0,00	0,00	31.385,00	31.384,73
TOTAL	0,00	0,00	0,00	180.398.257,29	180.398.257,29	38.607.456,18	11.202.782,48	0,00	3.642.712,00	53.452.950,66

D.4.2 Remanentes de crédito.



UNIVERSIDAD DE EXTREMADURA
REMANENTES DE CRÉDITO
EJERCICIO 2021 FECHA 31/12/2021

Clasificación Orgánica: 18 (SIN DESCRIPCIÓN)
Clasificación Funcional: 121A DIRECCION Y SERV GENERALES DE LA ADMON GRAL, PERSONAL

Clasificación Económica	Explicación	Remanentes Comprometidos	Remanentes No Comprometidos	Total Remanentes
10000	RETRIBUCIONES BASICAS	0,00	20,03	20,03
10001	RETRIBUCIONES COMPLEMENTARIAS	0,00	448,25	448,25
	Subtotal Artículo 10	0,00	468,28	468,28
11000	RETRIBUCIONES BASICAS	0,00	15.597,47	15.597,47
11001	RETRIBUCIONES COMPLEMENTARIAS	0,00	32.249,75	32.249,75
	Subtotal Artículo 11	0,00	47.847,22	47.847,22
12000	RETRIBUCIONES BASICAS PDI	0,00	39.337,94	39.337,94
12001	RETRIBUCIONES BASICAS PAS	0,00	45.676,04	45.676,04
12002	RETRIBUCIONES BASICAS PROFESORADO PLAZAS VINCULADAS	0,00	14.177,21	14.177,21
12100	RETRIBUCIONES COMPLEMENTARIAS PDI	0,00	8,12	8,12
12101	RETRIBUCIONES COMPLEMENTARIAS PAS	0,00	15.999,20	15.999,20
12102	RETRIBUCIONES COMPLEMENTARIAS PROFESORADO PLAZAS VINCULADAS	0,00	295,04	295,04
	Subtotal Artículo 12	0,00	115.493,55	115.493,55
13000	RETRIBUCIONES BASICAS PERSONAL LABORAL FIJO PDI	0,00	445.494,62	445.494,62
13001	RETRIBUCIONES BASICAS PERSONAL LABORAL FIJO PAS	0,00	190.458,76	190.458,76
13100	RETRIBUCIONES COMPLEMENTARIAS PERSONAL LABORAL FIJO PDI	0,00	67,38	67,38
13101	RETRIBUCIONES COMPLEMENTARIAS PERSONAL LABORAL FIJO PAS	0,00	87,16	87,16
13200	RETRIBUCIONES BASICAS PERSONAL LABORAL TEMPORAL PDI	0,00	149,19	149,19
13201	RETRIBUCIONES BASICAS PERSONAL LABORAL TEMPORAL PAS	0,00	12.124,19	12.124,19
13300	RETRIBUCIONES COMPLEMENTARIAS PERSONAL LABORAL TEMPORAL PDI	0,00	14,50	14,50



UNIVERSIDAD DE EXTREMADURA
REMANENTES DE CRÉDITO
EJERCICIO 2021 FECHA 31/12/2021

Clasificación Económica	Explicación	Remanentes Comprometidos	Remanentes No Comprometidos	Total Remanentes
13301	RETRIBUCIONES COMPLEMENTARIAS PERSONAL LABORAL TEMPORAL PAS	0,00	3.127,20	3.127,20
	Subtotal Artículo 13	0,00	651.523,00	651.523,00
14400	RETRIBUCIONES OTRO PERSONAL PDI	0,00	0,00	0,00
	Subtotal Artículo 14	0,00	0,00	0,00
15000	PRODUCTIVIDAD PDI	0,00	61,50	61,50
15001	PRODUCTIVIDAD PAS	0,00	31.173,49	31.173,49
15002	PRODUCTIVIDAD PROFESORADO PLAZAS VINCULADAS	0,00	167,74	167,74
15101	GRATIFICACIONES PAS	0,00	11.080,00	11.080,00
	Subtotal Artículo 15	0,00	42.482,73	42.482,73
16000	SEGURIDAD SOCIAL	0,00	64,21	64,21
	Subtotal Artículo 16	0,00	64,21	64,21
	Subtotal Capítulo 1	0,00	857.878,99	857.878,99
	TOTAL	0,00	857.878,99	857.878,99



UNIVERSIDAD DE EXTREMADURA
REMANENTES DE CRÉDITO
EJERCICIO 2021 FECHA 31/12/2021

Clasificación Orgánica: 18 (SIN DESCRIPCIÓN)
Clasificación Funcional: 136A ACCION DE LA UNIVERSIDAD EN EL EXTERIOR. RELACIONES INTI

Clasificación Económica	Explicación	Remanentes Comprometidos	Remanentes No Comprometidos	Total Remanentes
20000	ARRENDAMIENTO DE TERRENOS Y BIENES NATURALES	0,00	17.992,28	17.992,28
20400	ARRENDAMIENTO MATERIAL DE TRANSPORTE	0,00	0,00	0,00
	Subtotal Artículo 20	0,00	17.992,28	17.992,28
21200	EDIFICIOS Y OTRAS CONSTRUCC	0,00	-2.186,60	-2.186,60
21500	MOBILIARIO Y ENSERES	0,00	-305,44	-305,44
21600	EQUIPOS PROCESOS DE INFORMAC	0,00	0,00	0,00
	Subtotal Artículo 21	0,00	-2.492,04	-2.492,04
22000	ORDINARIO NO INVENTARIABLE	0,00	-3.105,43	-3.105,43
22002	MATERIAL INF. NO INVENTARIABLE	0,00	-176,24	-176,24
22109	OTROS SUMINISTROS	0,00	-102,29	-102,29
22200	TELEFONICAS	0,00	-5.129,21	-5.129,21
22201	POSTALES	0,00	0,00	0,00
22300	TRANSPORTES	0,00	0,00	0,00
22601	ATENC. PROTOCOL. Y REPRESENTAT	0,00	-1.075,32	-1.075,32
22602	PUBLICIDAD Y PROPAGANDA	0,00	-194,33	-194,33
22606	REUNIONES, CONFERENCIAS Y CURSOS	0,00	-610,97	-610,97
22609	OTROS GASTOS DIVERSOS	0,00	-4.178,93	-4.178,93
	Subtotal Artículo 22	0,00	-14.572,72	-14.572,72
23000	DIETAS	0,00	-1.067,00	-1.067,00
23001	PERSONAL DOCENTE E INVESTIGADOR FUNCIONARIO	0,00	1.067,00	1.067,00
23100	LOCOMOCION	0,00	-2.563,50	-2.563,50
23101	PERSONAL DOCENTE E INVESTIGADOR FUNCIONARIO	0,00	2.064,98	2.064,98
23103	PERSONAL DE ADMINISTRACIÓN Y SERVICIOS FUNCIONARIO	0,00	-429,00	-429,00
	Subtotal Artículo 23	0,00	-927,52	-927,52
	Subtotal Capítulo 2	0,00	0,00	0,00



UNIVERSIDAD DE EXTREMADURA
REMANENTES DE CRÉDITO
EJERCICIO 2021 FECHA 31/12/2021

Clasificación Económica	Explicación	Remanentes Comprometidos	Remanentes No Comprometidos	Total Remanentes
48109	PROGRAMA AGENCIA ESPAÑOLA DE COOPERACION INTERNACIONAL	0,00	21.896,90	21.896,90
48110	PROGRAMA CON EUROPA SOCRATES ERASMUS TEMPUS MINERVA COMENIUS	0,00	1.093.447,53	1.093.447,53
48117	Programa de Becas Internacionales I Bancaja	0,00	7.026,53	7.026,53
48121	PROGRAMAS CON EUROPA. ERASMUS. ESTUDIANTES PRACTICAS	0,00	325.661,94	325.661,94
48122	PROGRAMAS CON EUROPA. ERASMUS. MOVILIDAD PDI	0,00	352.918,51	352.918,51
48123	PROGRAMAS CON EUROPA. ERASMUS. MOVILIDAD PAS	0,00	39.424,72	39.424,72
48126	PROGRAMA BECAS FUNDACION CAROLINA	0,00	2.432,11	2.432,11
48131	BECAS FORMULA SANTANDER	0,00	98,92	98,92
48133	Becas Santander Iberoamerica Grado	0,00	170.738,22	170.738,22
48135	Programa Becas Prácticas TEC Monterrey	0,00	186.594,74	186.594,74
48136	Programa Becas Alianza del Pacífico	0,00	265.060,00	265.060,00
48155	PROGRAMA INTERNACIONALIZACIÓN Y RETERNO DE TALENTO	0,00	81.974,94	81.974,94
	Subtotal Artículo 48	0,00	2.547.275,06	2.547.275,06
	Subtotal Capítulo 4	0,00	2.547.275,06	2.547.275,06
62000	INVERSIONES NUEVAS	0,00	0,00	0,00
62005	EQUIPAMIENTO PROCESO DE INFORMACIÓN	0,00	0,00	0,00
	Subtotal Artículo 62	0,00	0,00	0,00
63000	INVERSIONES DE REPOSICIÓN	0,00	0,00	0,00
	Subtotal Artículo 63	0,00	0,00	0,00
64000	INVERSIONES CARACTER INMATERIAL	0,00	480.668,61	480.668,61
64021	PROGRAMAS DE COOPERACIÓN INTERNACIONAL	0,00	26.046,73	26.046,73
64023	PROGRAMA PROPIO DE COOPERACION AL DESARROLLO	0,00	7,20	7,20
64040	PROGRAMA CON EUROPA SOCRATES ERASMUS TEMPUS MINERVA	0,00	446.533,00	446.533,00
64042	CURSOS DE LENGUA, CULTURA Y CIVILIZACION ESPAÑOLA PARA ESTUD	0,00	125.238,36	125.238,36
64043	CURSOS INTENSIVOS DE LENGUAS EXTRANJERAS PARA ESTUDIANTES ER	0,00	7.456,07	7.456,07

Clasificación Económica	Explicación	Remanentes Comprometidos	Remanentes No Comprometidos	Total Remanentes
64044	JUNTA EXTREMADURA OTRAS ACTIVIDADES DE INVESTIGACIÓN	0,00	0,00	0,00
64056	CURSOS DE VERANO FINANCIADOS POR EMPRESAS PRIVADAS	0,00	2,38	2,38
64087	ERASMUS PROGRAMA INTENSIVO	0,00	0,00	0,00
64089	CURSOS DE VERANO FINANCIADO POR LA DIREC GRAL DEPORTES	0,00	17.306,40	17.306,40
64090	BECARIOS DE INVESTIGACION	0,00	2.526,00	2.526,00
64097	ERAMUS PLUS INTERNACIONAL	0,00	603.782,51	603.782,51
640A8	Erasmus + Capacity Bulding: "TIC Cruz del Sur"	0,00	18.956,84	18.956,84
640A9	Erasmus + "MILAGE"	0,00	0,00	0,00
640B1	JEAN MONNET "EU-HOPE+"	0,00	10.020,00	10.020,00
640B2	Programa MUEU-CAP	0,00	0,00	0,00
640B3	Programa MIMlr-Andino	0,00	6.394,54	6.394,54
640B4	Programa CPMES	0,00	0,00	0,00
640B8	Building a Research Infrastructure for School Teachers (BRIST)	0,00	0,00	0,00
640B9	Integrating Digital Education in Adult Language Teaching (IDEAL)	0,00	0,00	0,00
640C0	Entrepreneurship Educ. Cultural Heritage Creative (CultruraH+)	0,00	0,00	0,00
640C1	Aprendizaje alta calidad marco progr Erasmus+ (CAPACIT-ARTE)	0,00	0,00	0,00
640C2	Programa Santander Erasmus	0,00	19.010,00	19.010,00
640D3	CLIL for Young European Citizens (CLIL4YEC)	0,00	39.546,00	39.546,00
640D4	Interdisciplinary collaborative approaches to learning and teaching (INCOLLAB)	0,00	37.779,00	37.779,00
640D5	Share Your Soils (SYStem)	0,00	10.950,00	10.950,00
640D6	Professional and Personal Experience through Lifelong Learning and Regular Sport (PROPELLERS)	0,00	36.355,03	36.355,03
640D7	Training for Agrifood Competences on Blockchain (TRACK)	0,00	26.023,00	26.023,00
640D8	Empreendedorismo Social Comunitário Universitário Transnacional-Açores (ESCUTA)	0,00	26.414,00	26.414,00
640D9	Let's move Europa: School-based promotion of healthy lifestyles to prevent obesity (EUMOVE)	0,00	399.379,00	399.379,00
640E4	Programa Erasmus+ (LEARNVIL)	0,00	155.853,00	155.853,00



UNIVERSIDAD DE EXTREMADURA
REMANENTES DE CRÉDITO
EJERCICIO 2021 FECHA 31/12/2021

Clasificación Económica	Explicación	Remanentes Comprometidos	Remanentes No Comprometidos	Total Remanentes
640E5	Programa Erasmus+ (IDEA)	0,00	111.338,40	111.338,40
640F0	FROM CURE TO CARE - DIGITAL EDUCATION AND SPIRITUAL ASSISTANCE	0,00	23.447,00	23.447,00
	Subtotal Artículo 64	0,00	2.631.033,07	2.631.033,07
	Subtotal Capítulo 6	0,00	2.631.033,07	2.631.033,07
	TOTAL	0,00	5.178.308,13	5.178.308,13

Clasificación Orgánica: 18 (SIN DESCRIPCIÓN)
Clasificación Funcional: 313E ACCION SOCIAL

Clasificación Económica	Explicación	Remanentes Comprometidos	Remanentes No Comprometidos	Total Remanentes
16100	INDEMNIZACIONES POR JUBILACIÓN VOLUNTARIA	0,00	11.231,83	11.231,83
16204	ACCION SOCIAL	0,00	2.384,09	2.384,09
16205	SEGUROS	0,00	46,84	46,84
	Subtotal Artículo 16	0,00	13.662,76	13.662,76
	Subtotal Capítulo 1	0,00	13.662,76	13.662,76
48105	AYUDA VICTIMAS DEL TERRORISMO	0,00	0,00	0,00
48112	APORTACION A GUARDERIAS UNIVERSITARIAS	0,00	0,00	0,00
48120	OTRAS TRANSFERENCIAS ACCION SOCIAL E INTERCAMBIO VACACIONES	0,00	54,02	54,02
48139	AYUDA ACCION SOCIAL PARA MATRICULAS ESTUDIOS UNIVERSITARIOS EN LA UEX	0,00	21.333,10	21.333,10
	Subtotal Artículo 48	0,00	21.387,12	21.387,12
	Subtotal Capítulo 4	0,00	21.387,12	21.387,12
83000	PRESTAMOS CORTO PLAZO	0,00	30.500,00	30.500,00
	Subtotal Artículo 83	0,00	30.500,00	30.500,00
	Subtotal Capítulo 8	0,00	30.500,00	30.500,00
	TOTAL	0,00	65.549,88	65.549,88



UNIVERSIDAD DE EXTREMADURA

REMANENTES DE CRÉDITO
EJERCICIO 2021 FECHA 31/12/2021

Clasificación Orgánica: 18 (SIN DESCRIPCIÓN)
Clasificación Funcional: 322J TECNOLOGÍAS DE LA INFORMACIÓN Y LAS COMUNICACIONES

Clasificación Económica	Explicación	Remanentes Comprometidos	Remanentes No Comprometidos	Total Remanentes
20000	ARRENDAMIENTO DE TERRENOS Y BIENES	0,00	139.546,63	139.546,63
20600	NATURALES ARRENDAMIENTO DE EQUIPOS PARA PROCESOS DE INFORMACION	0,00	-2.415,01	-2.415,01
	Subtotal Artículo 20	0,00	137.131,62	137.131,62
21200	EDIFICIOS Y OTRAS CONSTRUCC	0,00	-1.163,14	-1.163,14
21400	ELEMENTOS DE TRANSPORTE	0,00	-120,65	-120,65
21600	EQUIPOS PROCESOS DE INFORMAC	0,00	-39.145,28	-39.145,28
	Subtotal Artículo 21	0,00	-40.429,07	-40.429,07
22000	ORDINARIO NO INVENTARIABLE	0,00	-495,64	-495,64
22001	PRENSA, REVISTAS, LIBROS Y OTRAS PUBLICACIONES	0,00	0,00	0,00
22002	MATERIAL INF. NO INVENTARIABLE	0,00	-42.957,05	-42.957,05
22103	COMBUSTIBLES	0,00	-50,55	-50,55
22109	OTROS SUMINISTROS	0,00	-389,67	-389,67
22200	TELEFONICAS	0,00	-11.933,04	-11.933,04
22500	TRIBUTOS	0,00	-16,95	-16,95
22601	ATENC. PROTOCOL. Y REPRESENTAT	0,00	-527,76	-527,76
22606	REUNIONES, CONFERENCIAS Y CURSOS	0,00	-6.737,60	-6.737,60
22609	OTROS GASTOS DIVERSOS	0,00	0,00	0,00
22706	ESTUDIOS Y TRABAJOS TECNICOS	0,00	-19.396,30	-19.396,30
22709	OTROS	0,00	-4.921,99	-4.921,99
	Subtotal Artículo 22	0,00	-87.426,55	-87.426,55
23000	DIETAS	0,00	-1.825,00	-1.825,00
23001	PERSONAL DOCENTE E INVESTIGADOR FUNCIONARIO	0,00	1.527,55	1.527,55
23004	PERSONAL DE ADMINISTRACION Y SERVICIOS LABORAL	0,00	-99,15	-99,15
23100	LOCOMOCION	0,00	-3.133,50	-3.133,50



UNIVERSIDAD DE EXTREMADURA
REMANENTES DE CRÉDITO
EJERCICIO 2021 FECHA 31/12/2021

Clasificación Económica	Explicación	Remanentes Comprometidos	Remanentes No Comprometidos	Total Remanentes
23101	PERSONAL DOCENTE E INVESTIGADOR FUNCIONARIO	0,00	3.089,50	3.089,50
23102	PERSONAL DOCENTE E INVESTIGADOR LABORAL CONTRATADO	0,00	-88,00	-88,00
23103	PERSONAL DE ADMINISTRACIÓN Y SERVICIOS FUNCIONARIO	0,00	-363,00	-363,00
23104	PERSONAL DE ADMINISTRACION Y SERVICIOS LABORAL	0,00	-279,40	-279,40
	Subtotal Artículo 23	0,00	-1.171,00	-1.171,00
	Subtotal Capítulo 2	0,00	8.105,00	8.105,00
62000	INVERSIONES NUEVAS	0,00	55.000,00	55.000,00
62002	MAQUINARIA, INSTALAC. Y UTILLAJE	0,00	-1.059,93	-1.059,93
62003	ELEMENTOS DE TRANSPORTE	0,00	-6.205,84	-6.205,84
62004	MOBILIARIO Y ENSERES	0,00	-1.959,76	-1.959,76
62005	EQUIPAMIENTO PROCESO DE INFORMACIÓN	0,00	-45.400,16	-45.400,16
62100	INVERSIONES	0,00	3,16	3,16
	Subtotal Artículo 62	0,00	377,47	377,47
64000	INVERSIONES CARACTER INMATERIAL	0,00	15.700,53	15.700,53
64001	CURSOS Y SEMINARIOS	0,00	47.539,10	47.539,10
64014	OTROS PROYECTOS FINANCIACION EMPRESAS PRIVADAS	0,00	118,16	118,16
64090	BECARIOS DE INVESTIGACION	0,00	2.299,58	2.299,58
64094	Proyecto Portal de Datos Abiertos de la UEx	0,00	0,62	0,62
64095	Proyecto Administración Electrónica	0,00	50.003,04	50.003,04
640F5	Modernización y digitalización del sistema universitario español	0,00	1.161.651,10	1.161.651,10
	Subtotal Artículo 64	0,00	1.277.312,13	1.277.312,13
	Subtotal Capítulo 6	0,00	1.277.689,60	1.277.689,60
	TOTAL	0,00	1.285.794,60	1.285.794,60



UNIVERSIDAD DE EXTREMADURA
REMANENTES DE CRÉDITO
EJERCICIO 2021 FECHA 31/12/2021

Clasificación Orgánica: 18 (SIN DESCRIPCIÓN)
Clasificación Funcional: 322L FORMACIÓN Y CALIDAD

Clasificación Económica	Explicación	Remanentes Comprometidos	Remanentes No Comprometidos	Total Remanentes
20000	ARRENDAMIENTO DE TERRENOS Y BIENES NATURALES	0,00	292.386,76	292.386,76
	Subtotal Artículo 20	0,00	292.386,76	292.386,76
21200	EDIFICIOS Y OTRAS CONSTRUCC	0,00	-2.403,24	-2.403,24
21500	MOBILIARIO Y ENSERES	0,00	0,00	0,00
21600	EQUIPOS PROCESOS DE INFORMAC	0,00	-308,87	-308,87
	Subtotal Artículo 21	0,00	-2.712,11	-2.712,11
22000	ORDINARIO NO INVENTARIABLE	0,00	-5.466,33	-5.466,33
22001	PRENSA, REVISTAS, LIBROS Y OTRAS PUBLICACIONES	0,00	-11.363,22	-11.363,22
22002	MATERIAL INF. NO INVENTARIABLE	0,00	-12.406,84	-12.406,84
22109	OTROS SUMINISTROS	0,00	-225,81	-225,81
22200	TELEFONICAS	0,00	-2.577,14	-2.577,14
22201	POSTALES	0,00	-282,03	-282,03
22601	ATENC. PROTOCOL. Y REPRESENTAT	0,00	-143,00	-143,00
22602	PUBLICIDAD Y PROPAGANDA	0,00	0,00	0,00
22606	REUNIONES, CONFERENCIAS Y CURSOS	0,00	-204.225,55	-204.225,55
22706	ESTUDIOS Y TRABAJOS TECNICOS	0,00	-344,74	-344,74
22709	OTROS	0,00	-484,00	-484,00
	Subtotal Artículo 22	0,00	-237.518,66	-237.518,66
23000	DIETAS	0,00	-927,50	-927,50
23001	PERSONAL DOCENTE E INVESTIGADOR FUNCIONARIO	0,00	-361,57	-361,57
23002	PERSONAL DOCENTE E INVESTIGADOR LABORAL CONTRATADO	0,00	791,08	791,08
23003	PERSONAL DE ADMINISTRACIÓN Y SERVICIOS FUNCIONARIO	0,00	-99,15	-99,15
23004	PERSONAL DE ADMINISTRACION Y SERVICIOS LABORAL	0,00	-39,66	-39,66
23005	OTRO PERSONAL	0,00	-228,53	-228,53



UNIVERSIDAD DE EXTREMADURA
REMANENTES DE CRÉDITO
EJERCICIO 2021 FECHA 31/12/2021

Clasificación Económica	Explicación	Remanentes Comprometidos	Remanentes No Comprometidos	Total Remanentes
23100	LOCOMOCION	0,00	-2.102,00	-2.102,00
23101	PERSONAL DOCENTE E INVESTIGADOR FUNCIONARIO	0,00	-1.333,19	-1.333,19
23102	PERSONAL DOCENTE E INVESTIGADOR LABORAL CONTRATADO	0,00	1.815,56	1.815,56
23103	PERSONAL DE ADMINISTRACIÓN Y SERVICIOS FUNCIONARIO	0,00	-223,55	-223,55
23105	OTRO PERSONAL	0,00	-172,04	-172,04
	Subtotal Artículo 23	0,00	-2.880,55	-2.880,55
	Subtotal Capítulo 2	0,00	49.275,44	49.275,44
48100	PREMIOS, BECAS Y AYUDAS DE ESTUDIO E INVESTIGACIÓN	0,00	0,00	0,00
	Subtotal Artículo 48	0,00	0,00	0,00
	Subtotal Capítulo 4	0,00	0,00	0,00
62000	INVERSIONES NUEVAS	0,00	9.000,00	9.000,00
62004	MOBILIARIO Y ENSERES	0,00	-8.388,00	-8.388,00
62005	EQUIPAMIENTO PROCESO DE INFORMACIÓN	0,00	-345,00	-345,00
	Subtotal Artículo 62	0,00	267,00	267,00
63000	INVERSIONES DE REPOSICIÓN	0,00	0,00	0,00
	Subtotal Artículo 63	0,00	0,00	0,00
64000	INVERSIONES CARACTER INMATERIAL	0,00	243.132,43	243.132,43
64001	CURSOS Y SEMINARIOS	0,00	626.751,33	626.751,33
64015	INNOVACION EDUCATIVA Y CALIDAD DOCENTE	0,00	2.572,98	2.572,98
64024	PROGRAMA DE DIFUSIÓN Y ORIENTACIÓN DO	0,00	2.309,88	2.309,88
64025	PLAN ESTRATEGICO DE ADAPTACION UEX AL EEES	0,00	442,42	442,42
64055	ACCIONES PARA LA ADPTACION UEX AL EEES	0,00	21,08	21,08
64073	ACCIONES PARA PREPARACION PROPUESTA NUEVOS PLANES ESTUDIOS	0,00	2.587,49	2.587,49
64074	CURSOS Y SEMINARIOS. GESTION EN COLABORACION	0,00	180.833,75	180.833,75
64080	ACCIONES OFICINA DE RELACIONES CON EMPRESAS Y EMPLEO	0,00	577,50	577,50
64084	ACCIONES PARA ADAPT UEX AL EEES FINANCIADAS MINIST EDUCACION	0,00	8,82	8,82
64085	INNOVACION CALIDAD EVALUACION Y OTRAS ACCIONES PARA ADAPT UE	0,00	11,81	11,81



UNIVERSIDAD DE EXTREMADURA
REMANENTES DE CRÉDITO
EJERCICIO 2021 FECHA 31/12/2021

Clasificación Económica	Explicación	Remanentes Comprometidos	Remanentes No Comprometidos	Total Remanentes
64088	INNOVACION, CALIDAD, EVALUACION, INSERCIÓN LABORAL Y OTRAS A	0,00	187,19	187,19
64091	CURSOS Y SEMINARIOS CUOTA PARTICIPACION GASTOS GENERALES	0,00	3.969,18	3.969,18
64096	Programa de Implantación y Acreditación de Títulos Oficiales	0,00	24.884,36	24.884,36
640B0	CURSOS COFPE	0,00	515,90	515,90
	Subtotal Artículo 64	0,00	1.088.806,12	1.088.806,12
	Subtotal Capítulo 6	0,00	1.089.073,12	1.089.073,12
	TOTAL	0,00	1.138.348,56	1.138.348,56



UNIVERSIDAD DE EXTREMADURA
REMANENTES DE CRÉDITO
EJERCICIO 2021 FECHA 31/12/2021

Clasificación Orgánica: 18 (SIN DESCRIPCIÓN)
Clasificación Funcional: 422D ENSEÑANZAS UNIVERSITARIAS

Clasificación Económica	Explicación	Remanentes Comprometidos	Remanentes No Comprometidos	Total Remanentes
20000	ARRENDAMIENTO DE TERRENOS Y BIENES NATURALES	0,00	13.958.248,72	13.958.248,72
20002	RESERVA DE RECTORADO	0,00	45.046,48	45.046,48
20008	VENTA FOTOCOPIAS Y OTROS PRODUCTOS	0,00	9.607,44	9.607,44
20010	ALQUILER DE INMUEBLES	0,00	11.020,92	11.020,92
20011	OTRAS ACTIVIDADES	0,00	1.598,25	1.598,25
20014	ACCIONES VARIAS	0,00	0,00	0,00
20018	CARGOS INTERNOS	0,00	0,00	0,00
20020	INGRESOS COMPENSACION GASTOS DE CENTROS	0,00	0,00	0,00
20021	TASAS CURSOS DE NIVELACIÓN	0,00	4.000,00	4.000,00
20024	RESERVA AJUSTE PRORRATA DE I.V.A.	0,00	100.000,00	100.000,00
20085	CARGOS INTERNOS SERVICIO DE PROTECCIÓN RADIOLOGICA	0,00	450,00	450,00
20089	CARGOS INTERNOS SERVICIOS DE INNOVACION EN PRODUCTOS	0,00	17.291,18	17.291,18
20094	Cargos internos Servicio de Análisis Elemental y Molecular	0,00	0,00	0,00
20095	Cargos internos Servicio de Análisis y Caracterización de Sólidos y Superficies	0,00	3.310,31	3.310,31
20096	Cargos internos Servicio de Técnicas Aplicadas a la Biociencia	0,00	0,00	0,00
20200	ARRENDAMIENTO DE EDIFICIOS Y OTRAS CONSTRUCCIONES	0,00	-564,67	-564,67
20300	ARRENDAMIENTO MAQUINARIA, INSTALACIONES Y UTILLAJE	0,00	-583,31	-583,31
20400	ARRENDAMIENTO MATERIAL DE TRANSPORTE	0,00	-34.471,31	-34.471,31
20500	ARRENDAMIENTO MOBILIARIO Y ENSERES	0,00	-16.438,98	-16.438,98
20600	ARRENDAMIENTO DE EQUIPOS PARA PROCESOS DE INFORMACION	0,00	-91.319,53	-91.319,53
20900	OTRO INMOVILIZADO	0,00	-745,71	-745,71
	Subtotal Artículo 20	0,00	14.006.449,79	14.006.449,79



UNIVERSIDAD DE EXTREMADURA
REMANENTES DE CRÉDITO
EJERCICIO 2021 FECHA 31/12/2021

Clasificación Económica	Explicación	Remanentes Comprometidos	Remanentes No Comprometidos	Total Remanentes
21000	INFRAEST. Y BIENES NATURALES	0,00	-6.051,76	-6.051,76
21200	EDIFICIOS Y OTRAS CONSTRUCC	0,00	-354.498,14	-354.498,14
21300	MAQUIN., INSTALAC. Y UTILLAJE	0,00	-160.824,43	-160.824,43
21400	ELEMENTOS DE TRANSPORTE	0,00	-3.962,13	-3.962,13
21500	MOBILIARIO Y ENSERES	0,00	-38.828,34	-38.828,34
21600	EQUIPOS PROCESOS DE INFORMAC	0,00	-845.314,84	-845.314,84
21900	OTRO INMOVILIZADO MATERIAL	0,00	-6.409,64	-6.409,64
	Subtotal Artículo 21	0,00	-1.415.889,28	-1.415.889,28
22000	ORDINARIO NO INVENTARIABLE	0,00	-289.320,97	-289.320,97
22001	PRENSA, REVISTAS, LIBROS Y OTRAS PUBLICACIONES	0,00	-56.648,64	-56.648,64
22002	MATERIAL INF. NO INVENTARIABLE	0,00	-387.196,10	-387.196,10
22100	ENERGIA ELECTRICA	0,00	-2.105.559,32	-2.105.559,32
22101	AGUA	0,00	-353.522,94	-353.522,94
22102	GAS	0,00	-279.911,76	-279.911,76
22103	COMBUSTIBLES	0,00	-48.824,97	-48.824,97
22104	VESTUARIO	0,00	-383,10	-383,10
22105	PRODUCTOS ALIMENTICIOS	0,00	-8.271,42	-8.271,42
22106	PRODUCTOS FARMACEUTICOS	0,00	-6.954,62	-6.954,62
22107	MATERIAL E INSTRUMENTAL DE LABORATORIO Y EXPERIMENTACION	0,00	-105.128,16	-105.128,16
22108	MATERIAL DEPORTIVO Y CULTURAL	0,00	-2.537,23	-2.537,23
22109	OTROS SUMINISTROS	0,00	-220.707,46	-220.707,46
22200	TELEFONICAS	3,04	-329.443,29	-329.440,25
22201	POSTALES	0,00	-39.588,08	-39.588,08
22202	TELEGRAFICAS	0,00	-500,54	-500,54
22203	TELEX Y TELEFAX	0,00	0,00	0,00
22209	OTRAS	0,00	0,00	0,00
22300	TRANSPORTES	0,00	-40.276,00	-40.276,00
22400	PRIMAS DE SEGUROS	0,00	-7.645,90	-7.645,90
22500	TRIBUTOS	0,00	-1.587,85	-1.587,85
22501	TRIBUTOS AUTONOMICOS	0,00	-214,78	-214,78
22502	TRIBUTOS LOCALES	0,00	-1.112,29	-1.112,29

Clasificación Económica	Explicación	Remanentes Comprometidos	Remanentes No Comprometidos	Total Remanentes
22600	CANONES	0,00	-51.591,27	-51.591,27
22601	ATENC. PROTOCOL. Y REPRESENTAT	0,00	-38.176,02	-38.176,02
22602	PUBLICIDAD Y PROPAGANDA	0,00	-57.457,14	-57.457,14
22603	JURIDICOS, CONTENCIOSOS	0,00	-27.972,02	-27.972,02
22606	REUNIONES, CONFERENCIAS Y CURSOS	0,00	-147.709,64	-147.709,64
22607	OPOSIC. Y PRUEBAS SELECTIVAS	0,00	-590,01	-590,01
22609	OTROS GASTOS DIVERSOS	0,00	-40.781,86	-40.781,86
22700	LIMPIEZA Y ASEO	0,00	-4.907.885,10	-4.907.885,10
22701	SEGURIDAD	0,00	-1.684.057,16	-1.684.057,16
22702	VALORACIONES Y PERITAJES	0,00	-658,78	-658,78
22703	POSTALES	0,00	-5.556,64	-5.556,64
22704	CUSTODIA,DEPOSITO Y ALMACENAJE	0,00	0,00	0,00
22705	PROCESOS ELECTORALES	0,00	-5.090,00	-5.090,00
22706	ESTUDIOS Y TRABAJOS TECNICOS	0,00	-199.996,76	-199.996,76
22709	OTROS	0,00	-33.970,42	-33.970,42
	Subtotal Artículo 22	3,04	-11.486.828,24	-11.486.825,20
23000	DIETAS	0,00	-72.518,00	-72.518,00
23001	PERSONAL DOCENTE E INVESTIGADOR FUNCIONARIO	0,00	55.380,45	55.380,45
23002	PERSONAL DOCENTE E INVESTIGADOR LABORAL CONTRATADO	0,00	-2.522,05	-2.522,05
23003	PERSONAL DE ADMINISTRACIÓN Y SERVICIOS FUNCIONARIO	0,00	-8.404,92	-8.404,92
23004	PERSONAL DE ADMINISTRACION Y SERVICIOS LABORAL	0,00	-327,19	-327,19
23005	OTRO PERSONAL	0,00	-45.426,78	-45.426,78
23100	LOCOMOCION	0,00	-171.115,50	-171.115,50
23101	PERSONAL DOCENTE E INVESTIGADOR FUNCIONARIO	0,00	138.989,39	138.989,39
23102	PERSONAL DOCENTE E INVESTIGADOR LABORAL CONTRATADO	0,00	-7.028,33	-7.028,33
23103	PERSONAL DE ADMINISTRACIÓN Y SERVICIOS FUNCIONARIO	0,00	-21.131,74	-21.131,74
23104	PERSONAL DE ADMINISTRACION Y SERVICIOS LABORAL	0,00	-1.805,55	-1.805,55
23105	OTRO PERSONAL	0,00	-59.469,39	-59.469,39



UNIVERSIDAD DE EXTREMADURA

REMANENTES DE CRÉDITO EJERCICIO 2021 FECHA 31/12/2021

Clasificación Económica	Explicación	Remanentes Comprometidos	Remanentes No Comprometidos	Total Remanentes
23300	OTRAS INDEMNIZACIONES	0,00	-142.157,00	-142.157,00
23301	PERSONAL DOCENTE E INVESTIGADOR FUNCIONARIO	0,00	-44.388,59	-44.388,59
23302	PERSONAL DOCENTE E INVESTIGADOR LABORAL CONTRATADO	0,00	-26.683,00	-26.683,00
23303	PERSONAL DE ADMINISTRACIÓN Y SERVICIOS FUNCIONARIO	0,00	-71.863,40	-71.863,40
23304	PERSONAL DE ADMINISTRACION Y SERVICIOS LABORAL	0,00	-4.900,00	-4.900,00
23305	OTRO PERSONAL	0,00	-159.120,35	-159.120,35
	Subtotal Artículo 23	0,00	-644.491,95	-644.491,95
	Subtotal Capítulo 2	3,04	459.240,32	459.243,36
35900	INTERESES REINTEGROS ANTICIPOS	0,00	0,00	0,00
	INFRAESTRUCTURA CIENTÍFICA (FINANCIADOS)			
	Subtotal Artículo 35	0,00	0,00	0,00
	Subtotal Capítulo 3	0,00	0,00	0,00
48100	PREMIOS, BECAS Y AYUDAS DE ESTUDIO E INVESTIGACIÓN	0,00	852,00	852,00
	Subtotal Artículo 48	0,00	852,00	852,00
	Subtotal Capítulo 4	0,00	852,00	852,00
62000	INVERSIONES NUEVAS	0,00	1.044.925,83	1.044.925,83
62002	MAQUINARIA, INSTALAC. Y UTILLAJE	0,00	-291.404,75	-291.404,75
62003	ELEMENTOS DE TRANSPORTE	0,00	-619,08	-619,08
62004	MOBILIARIO Y ENSERES	0,00	-178.719,97	-178.719,97
62005	EQUIPAMIENTO PROCESO DE INFORMACIÓN	0,00	-461.431,49	-461.431,49
62006	FONDO DE BIBLIOTECA	0,00	-43.287,86	-43.287,86
62007	ADQUISICIÓN MATERIAL CIENTÍFICO	0,00	-33.256,45	-33.256,45
62008	APLICACIONES INFORMATICAS	0,00	-18.600,21	-18.600,21
	Subtotal Artículo 62	0,00	17.606,02	17.606,02
63000	INVERSIONES DE REPOSICIÓN	0,00	0,00	0,00
	Subtotal Artículo 63	0,00	0,00	0,00
64000	INVERSIONES CARACTER INMATERIAL	0,00	9.200,46	9.200,46
	Subtotal Artículo 64	0,00	9.200,46	9.200,46
	Subtotal Capítulo 6	0,00	26.806,48	26.806,48
	TOTAL	3,04	486.898,80	486.901,84



UNIVERSIDAD DE EXTREMADURA
REMANENTES DE CRÉDITO
EJERCICIO 2021 FECHA 31/12/2021

Clasificación Orgánica: 18 (SIN DESCRIPCIÓN)
Clasificación Funcional: 423B SERVICIOS COMPLEMENTARIOS Y AYUDA A LA ENSEÑANZA

Clasificación Económica	Explicación	Remanentes Comprometidos	Remanentes No Comprometidos	Total Remanentes
20000	ARRENDAMIENTO DE TERRENOS Y BIENES NATURALES	0,00	500.865,22	500.865,22
20200	ARRENDAMIENTO DE EDIFICIOS Y OTRAS CONSTRUCCIONES	0,00	-78,40	-78,40
20300	ARRENDAMIENTO MAQUINARIA, INSTALACIONES Y UTILLAJE	0,00	-1.887,60	-1.887,60
20500	ARRENDAMIENTO MOBILIARIO Y ENSERES	0,00	-2.879,80	-2.879,80
	Subtotal Artículo 20	0,00	496.019,42	496.019,42
21200	EDIFICIOS Y OTRAS CONSTRUCC	0,00	-46.436,72	-46.436,72
21300	MAQUIN., INSTALAC. Y UTILLAJE	0,00	-2.746,10	-2.746,10
21500	MOBILIARIO Y ENSERES	0,00	-2.169,41	-2.169,41
21600	EQUIPOS PROCESOS DE INFORMAC	0,00	-6.805,11	-6.805,11
	Subtotal Artículo 21	0,00	-58.157,34	-58.157,34
22000	ORDINARIO NO INVENTARIABLE	0,00	-7.806,05	-7.806,05
22002	MATERIAL INF. NO INVENTARIABLE	0,00	-9.667,63	-9.667,63
22100	ENERGIA ELECTRICA	0,00	-62.726,57	-62.726,57
22101	AGUA	0,00	-8.255,67	-8.255,67
22102	GAS	0,00	-401,30	-401,30
22103	COMBUSTIBLES	0,00	-5.358,38	-5.358,38
22106	PRODUCTOS FARMACEUTICOS	0,00	-3.187,94	-3.187,94
22108	MATERIAL DEPORTIVO Y CULTURAL	0,00	-1.649,61	-1.649,61
22109	OTROS SUMINISTROS	0,00	-22.936,18	-22.936,18
22200	TELEFONICAS	0,00	-14.099,47	-14.099,47
22201	POSTALES	0,00	-2.165,40	-2.165,40
22300	TRANSPORTES	0,00	-2.489,74	-2.489,74
22500	TRIBUTOS	0,00	-472,62	-472,62
22502	TRIBUTOS LOCALES	0,00	-260,36	-260,36
22600	CANONES	0,00	-450,00	-450,00

REMANENTES DE CRÉDITO EJERCICIO 2021 FECHA 31/12/2021

Clasificación Económica	Explicación	Remanentes Comprometidos	Remanentes No Comprometidos	Total Remanentes
22601	ATENC. PROTOCOL. Y REPRESENTAT	0,00	-2.292,05	-2.292,05
22602	PUBLICIDAD Y PROPAGANDA	0,00	-12.624,30	-12.624,30
22606	REUNIONES, CONFERENCIAS Y CURSOS	0,00	-68.511,17	-68.511,17
22609	OTROS GASTOS DIVERSOS	0,00	-12.220,66	-12.220,66
22700	LIMPIEZA Y ASEO	0,00	-939,48	-939,48
22701	SEGURIDAD	0,00	-76,96	-76,96
22706	ESTUDIOS Y TRABAJOS TECNICOS	0,00	-100.370,05	-100.370,05
22709	OTROS	0,00	-10.518,56	-10.518,56
	Subtotal Artículo 22	0,00	-349.480,15	-349.480,15
23000	DIETAS	0,00	-3.844,50	-3.844,50
23001	PERSONAL DOCENTE E INVESTIGADOR FUNCIONARIO	0,00	2.510,91	2.510,91
23003	PERSONAL DE ADMINISTRACIÓN Y SERVICIOS FUNCIONARIO	0,00	-712,93	-712,93
23005	OTRO PERSONAL	0,00	-731,36	-731,36
23100	LOCOMOCION	0,00	-7.986,00	-7.986,00
23101	PERSONAL DOCENTE E INVESTIGADOR FUNCIONARIO	0,00	4.728,50	4.728,50
23102	PERSONAL DOCENTE E INVESTIGADOR LABORAL CONTRATADO	0,00	-319,00	-319,00
23103	PERSONAL DE ADMINISTRACIÓN Y SERVICIOS FUNCIONARIO	0,00	-3.168,71	-3.168,71
23105	OTRO PERSONAL	0,00	-3.023,99	-3.023,99
23305	OTRO PERSONAL	0,00	-900,00	-900,00
	Subtotal Artículo 23	0,00	-13.447,08	-13.447,08
	Subtotal Capítulo 2	0,00	74.934,85	74.934,85
48100	PREMIOS, BECAS Y AYUDAS DE ESTUDIO E INVESTIGACIÓN	0,00	407.077,78	407.077,78
48113	APORTACION FUNDACION UNIVERSIDAD SOCIEDAD	0,00	8.182,15	8.182,15
48114	AYUDAS AL ESTUDIOS ..COMPENSACION EXENCION MATRICULAS..	0,00	0,00	0,00
48116	APORTACION CENTRO DOCUMENTACIÓN EUROPEA	0,00	0,00	0,00
48118	PREMIOS A LA EXCELENCIA DEPORTIVA	0,00	0,00	0,00
48140	BECAS MOVILIDAD BANCO DE SANTANDER	0,00	100.000,00	100.000,00
48141	SEXPE Acciones formativas	0,00	105.243,75	105.243,75



UNIVERSIDAD DE EXTREMADURA

REMANENTES DE CRÉDITO

EJERCICIO 2021 FECHA 31/12/2021

Clasificación Económica	Explicación	Remanentes Comprometidos	Remanentes No Comprometidos	Total Remanentes
48142	Convenio Consejería Sanidad integración alumnos discapacidad	0,00	59.444,00	59.444,00
48143	Programa refuerzo prevención riesgos laborales	0,00	15.000,00	15.000,00
48144	Plan formación ASPEX	0,00	17.978,11	17.978,11
48145	Programa para el fomento de la mediación	0,00	119.494,00	119.494,00
48146	Convenio funcionamiento Hospital Clínico Veterinario	0,00	20.000,00	20.000,00
	Subtotal Artículo 48	0,00	852.419,79	852.419,79
	Subtotal Capítulo 4	0,00	852.419,79	852.419,79
62000	INVERSIONES NUEVAS	0,00	94.857,85	94.857,85
62002	MAQUINARIA, INSTALAC. Y UTILLAJE	0,00	-68.399,27	-68.399,27
62004	MOBILIARIO Y ENSERES	0,00	-13.785,66	-13.785,66
62005	EQUIPAMIENTO PROCESO DE INFORMACIÓN	0,00	-3.711,50	-3.711,50
62006	FONDO DE BIBLIOTECA	0,00	-35,16	-35,16
	Subtotal Artículo 62	0,00	8.926,26	8.926,26
63000	INVERSIONES DE REPOSICIÓN	0,00	0,00	0,00
	Subtotal Artículo 63	0,00	0,00	0,00
64000	INVERSIONES CARACTER INMATERIAL	0,00	773.859,51	773.859,51
64001	CURSOS Y SEMINARIOS	0,00	169,40	169,40
64007	CONVENIO CONSEJERIA DE CULTURA	0,00	0,05	0,05
	INCORPORACION DE ESCRITORES			
64012	PROYECTOS DE INVESTIGACION FINANCIACION DIPUTACIONES	0,00	5.837,12	5.837,12
64014	OTROS PROYECTOS FINANCIACION EMPRESAS PRIVADAS	0,00	27,30	27,30
64015	INNOVACION EDUCATIVA Y CALIDAD DOCENTE	0,00	23.889,51	23.889,51
64028	CONVENIO CONSEJERIA DE CULTURA. INCORPORACION ARTISTAS PLAST	0,00	130,09	130,09
64030	UNIVERSIDAD DE MAYORES	0,00	361.489,44	361.489,44
64050	CURSOS DE VERANO FINANCIADO POR DISTINTAS ENTIDADES	0,00	65.901,31	65.901,31
64051	CURSOS DE VERANO FINANCIADO POR DIPUTACIONES	0,00	9.679,20	9.679,20
64052	CURSOS DE VERANO FINANCIADO POR AYUNTAMIENTOS	0,00	138,67	138,67



UNIVERSIDAD DE EXTREMADURA
REMANENTES DE CRÉDITO
EJERCICIO 2021 FECHA 31/12/2021

Clasificación Económica	Explicación	Remanentes Comprometidos	Remanentes No Comprometidos	Total Remanentes
64056	CURSOS DE VERANO FINANCIADOS POR EMPRESAS PRIVADAS	0,00	1.757,48	1.757,48
64057	CURSOS DE VERANO COMUNIDAD AUTONOMA	0,00	5.076,88	5.076,88
64064	DIPUTACIONES ACTIVIDADES I D	0,00	101.960,78	101.960,78
64075	CONVENIO CONS SANIDAD UNIDAD DE ATENCION ESTUDIANTES	0,00	34,81	34,81
64090	BECARIOS DE INVESTIGACION	0,00	20.186,67	20.186,67
640C3	ACCIONES VARIAS PROGRAMAS DISTINTOS 541A	0,00	281.311,76	281.311,76
640D0	Acciones para la cooperación internacional para el desarrollo (Oficina COOPERAS)	0,00	9.893,42	9.893,42
640D1	AYUDAS A LA PROMOCIÓN EXTERIOR	0,00	0,00	0,00
	Subtotal Artículo 64	0,00	1.661.343,40	1.661.343,40
	Subtotal Capítulo 6	0,00	1.670.269,66	1.670.269,66
	TOTAL	0,00	2.597.624,30	2.597.624,30



UNIVERSIDAD DE EXTREMADURA

REMANENTES DE CRÉDITO

EJERCICIO 2021 FECHA 31/12/2021

Clasificación Orgánica:	18 (SIN DESCRIPCIÓN)
Clasificación Funcional:	451P INFRAESTRUCTURA UNIVERSITARIA

Clasificación Económica	Explicación	Remanentes Comprometidos	Remanentes No Comprometidos	Total Remanentes
20000	ARRENDAMIENTO DE TERRENOS Y BIENES NATURALES	0,00	70.400,00	70.400,00
	Subtotal Artículo 20	0,00	70.400,00	70.400,00
21200	EDIFICIOS Y OTRAS CONSTRUCC	0,00	-41.755,14	-41.755,14
21300	MAQUIN., INSTALAC. Y UTILLAJE	0,00	-16.132,66	-16.132,66
21400	ELEMENTOS DE TRANSPORTE	0,00	-2.560,36	-2.560,36
	Subtotal Artículo 21	0,00	-60.448,16	-60.448,16
22000	ORDINARIO NO INVENTARIABLE	0,00	-7,74	-7,74
22104	VESTUARIO	0,00	-124,71	-124,71
22109	OTROS SUMINISTROS	0,00	-5.931,86	-5.931,86
22709	OTROS	0,00	-584,20	-584,20
	Subtotal Artículo 22	0,00	-6.648,51	-6.648,51
	Subtotal Capítulo 2	0,00	3.303,33	3.303,33
62000	INVERSIONES NUEVAS	0,00	40.261,96	40.261,96
62002	MAQUINARIA, INSTALAC. Y UTILLAJE	0,00	-39.123,35	-39.123,35
62004	MOBILIARIO Y ENSERES	0,00	-223,52	-223,52
62100	INVERSIONES	0,00	9.781,77	9.781,77
62106	INVERSIONES	0,00	16.767,13	16.767,13
62108	INFRAESTRUCTURA CIENTIFICA	0,00	78,69	78,69
62109	ADECUACION INFRAESTRUCTURAS UNIVERSITARIAS	0,03	170.352,94	170.352,97
62177	CONV. CONSEJ EDUCACIÓN REHABILITACIÓN EDIF MAGISTERIO CÁCERE	0,00	29,13	29,13
62178	CAMPUS EXCELENCIA	0,00	2.582,91	2.582,91
	Subtotal Artículo 62	0,03	200.507,66	200.507,69
63000	INVERSIONES DE REPOSICIÓN	0,00	0,00	0,00
	Subtotal Artículo 63	0,00	0,00	0,00
	Subtotal Capítulo 6	0,03	200.507,66	200.507,69
	TOTAL	0,03	203.810,99	203.811,02



UNIVERSIDAD DE EXTREMADURA
REMANENTES DE CRÉDITO
EJERCICIO 2021 FECHA 31/12/2021

Clasificación Orgánica: 18 (SIN DESCRIPCIÓN)
Clasificación Funcional: 541A INVESTIGACION CIENTIFICA

Clasificación Económica	Explicación	Remanentes Comprometidos	Remanentes No Comprometidos	Total Remanentes
20000	ARRENDAMIENTO DE TERRENOS Y BIENES NATURALES	0,00	1.033.947,40	1.033.947,40
20400	ARRENDAMIENTO MATERIAL DE TRANSPORTE	0,00	-658,78	-658,78
20500	ARRENDAMIENTO MOBILIARIO Y ENSERES	0,00	-5.480,44	-5.480,44
20600	ARRENDAMIENTO DE EQUIPOS PARA PROCESOS DE INFORMACION	0,00	-5.440,85	-5.440,85
	Subtotal Artículo 20	0,00	1.022.367,33	1.022.367,33
21200	EDIFICIOS Y OTRAS CONSTRUCC	0,00	-14.293,40	-14.293,40
21300	MAQUIN., INSTALAC. Y UTILLAJE	0,00	-7.519,43	-7.519,43
21400	ELEMENTOS DE TRANSPORTE	0,00	-414,64	-414,64
21500	MOBILIARIO Y ENSERES	0,00	-3.594,51	-3.594,51
21600	EQUIPOS PROCESOS DE INFORMAC	0,00	0,00	0,00
21900	OTRO INMOVILIZADO MATERIAL	0,00	-101.958,73	-101.958,73
	Subtotal Artículo 21	0,00	-127.780,71	-127.780,71
22000	ORDINARIO NO INVENTARIABLE	0,00	-29.889,69	-29.889,69
22001	PRENSA, REVISTAS, LIBROS Y OTRAS PUBLICACIONES	0,00	-3.963,95	-3.963,95
22002	MATERIAL INF. NO INVENTARIABLE	0,00	-5.422,22	-5.422,22
22100	ENERGIA ELECTRICA	0,00	-231.442,55	-231.442,55
22102	GAS	0,00	-13.992,80	-13.992,80
22103	COMBUSTIBLES	0,00	-600,66	-600,66
22104	VESTUARIO	0,00	0,00	0,00
22105	PRODUCTOS ALIMENTICIOS	0,00	-5.317,60	-5.317,60
22106	PRODUCTOS FARMACEUTICOS	0,00	-53,88	-53,88
22107	MATERIAL E INSTRUMENTAL DE LABORATORIO Y EXPERIMENTACION	0,00	-168.888,22	-168.888,22
22109	OTROS SUMINISTROS	0,00	-36.751,38	-36.751,38
22200	TELEFONICAS	0,00	-15.433,92	-15.433,92



UNIVERSIDAD DE EXTREMADURA
REMANENTES DE CRÉDITO
EJERCICIO 2021 FECHA 31/12/2021

Clasificación Económica	Explicación	Remanentes Comprometidos	Remanentes No Comprometidos	Total Remanentes
22201	POSTALES	0,00	-2.700,67	-2.700,67
22300	TRANSPORTES	0,00	-1.055,06	-1.055,06
224	PRIMAS DE SEGUROS	0,00	-191,87	-191,87
22400	PRIMAS DE SEGUROS	0,00	-577,47	-577,47
22500	TRIBUTOS	0,00	-2.759,61	-2.759,61
22502	TRIBUTOS LOCALES	0,00	-66,51	-66,51
22600	CANONES	0,00	-5.760,43	-5.760,43
22601	ATENC. PROTOCOL. Y REPRESENTAT	0,00	0,00	0,00
22602	PUBLICIDAD Y PROPAGANDA	0,00	-756,71	-756,71
22603	JURIDICOS, CONTENCIOSOS	0,00	0,00	0,00
22606	REUNIONES, CONFERENCIAS Y CURSOS	0,00	-4.001,69	-4.001,69
22609	OTROS GASTOS DIVERSOS	0,00	-2.363,41	-2.363,41
22700	LIMPIEZA Y ASEO	0,00	0,00	0,00
22701	SEGURIDAD	0,00	-75.239,88	-75.239,88
22703	POSTALES	0,00	-59,24	-59,24
22706	ESTUDIOS Y TRABAJOS TECNICOS	0,00	-13.819,13	-13.819,13
22709	OTROS	0,00	-1.650,64	-1.650,64
	Subtotal Artículo 22	0,00	-622.759,19	-622.759,19
23000	DIETAS	0,00	-4.455,50	-4.455,50
23001	PERSONAL DOCENTE E INVESTIGADOR FUNCIONARIO	0,00	4.415,84	4.415,84
23003	PERSONAL DE ADMINISTRACIÓN Y SERVICIOS FUNCIONARIO	0,00	-622,66	-622,66
23004	PERSONAL DE ADMINISTRACION Y SERVICIOS LABORAL	0,00	-19,83	-19,83
23005	OTRO PERSONAL	0,00	-19,83	-19,83
23100	LOCOMOCION	0,00	-3.772,00	-3.772,00
23101	PERSONAL DOCENTE E INVESTIGADOR FUNCIONARIO	0,00	3.631,51	3.631,51
23103	PERSONAL DE ADMINISTRACIÓN Y SERVICIOS FUNCIONARIO	0,00	-4.093,22	-4.093,22
23104	PERSONAL DE ADMINISTRACION Y SERVICIOS LABORAL	0,00	-134,89	-134,89
23105	OTRO PERSONAL	0,00	-19,83	-19,83
23300	OTRAS INDEMNIZACIONES	0,00	0,00	0,00
	Subtotal Artículo 23	0,00	-5.090,41	-5.090,41



UNIVERSIDAD DE EXTREMADURA
REMANENTES DE CRÉDITO
EJERCICIO 2021 FECHA 31/12/2021

Clasificación Económica	Explicación	Remanentes Comprometidos	Remanentes No Comprometidos	Total Remanentes
	Subtotal Capítulo 2	0,00	266.737,02	266.737,02
35900	INTERESES REINTEGROS ANTICIPOS	0,00	-0,04	-0,04
	INFRAESTRUCTURA CIENTÍFICA (FINANCIADOS)			
35901	INTERESES REINTEGROS ANTICIPOS	0,00	6,06	6,06
	INFRAESTRUCTURA CIENTÍFICA (FONDOS PROPIOS))			
	Subtotal Artículo 35	0,00	6,02	6,02
	Subtotal Capítulo 3	0,00	6,02	6,02
62000	INVERSIONES NUEVAS	0,00	22.583,80	22.583,80
62002	MAQUINARIA, INSTALAC. Y UTILLAJE	0,00	-341,00	-341,00
62004	MOBILIARIO Y ENSERES	0,00	-15.116,27	-15.116,27
62005	EQUIPAMIENTO PROCESO DE INFORMACIÓN	0,00	-2.829,73	-2.829,73
62006	FONDO DE BIBLIOTECA	0,00	-1.700,70	-1.700,70
62007	ADQUISICIÓN MATERIAL CIENTÍFICO	0,00	-2.245,76	-2.245,76
62108	INFRAESTRUCTURA CIENTIFICA	0,00	110,40	110,40
62110	INVERSIÓN INFRAESTRUCTURA FEDER 2019	0,00	4.462.345,65	4.462.345,65
	Subtotal Artículo 62	0,00	4.462.806,39	4.462.806,39
63000	INVERSIONES DE REPOSICIÓN	0,00	1.301,79	1.301,79
63004	MOBILIARIO Y ENSERES	0,00	0,00	0,00
63007	ADQUISICIÓN MATERIAL CIENTÍFICO	0,00	-1.301,79	-1.301,79
	Subtotal Artículo 63	0,00	0,00	0,00
64000	INVERSIONES CARACTER INMATERIAL	0,00	1.805.162,88	1.805.162,88
64001	CURSOS Y SEMINARIOS	0,00	718,01	718,01
64002	PROYECTOS FINANCIACION ADMINISTRACION CENTRAL	0,00	4.197,66	4.197,66
64004	PROYECTOS FINANCIACION JUNTA EXTREM CONVENIOS Y PROYECTOS	0,00	2.886,82	2.886,82
64005	CONTRATOS ART 83 LOU	0,00	6.258.167,49	6.258.167,49
64006	PORYECTOS DE UE	0,00	340,12	340,12
64008	PROYECTOS FINANCIACION JUNTA DE EXTREMADURA	0,00	6.057,57	6.057,57
64014	OTROS PROYECTOS FINANCIACION EMPRESAS PRIVADAS	0,00	162.297,54	162.297,54
64015	INNOVACION EDUCATIVA Y CALIDAD DOCENTE	0,00	648.587,26	648.587,26
64035	EMPRESAS PRIVADAS ACTIVIDADES EN ID	0,00	30.393,74	30.393,74
64036	GASTOS DE GESTIÓN E IMPREVISTOS	0,00	9.070,00	9.070,00



UNIVERSIDAD DE EXTREMADURA
REMANENTES DE CRÉDITO
EJERCICIO 2021 FECHA 31/12/2021

Clasificación Económica	Explicación	Remanentes Comprometidos	Remanentes No Comprometidos	Total Remanentes
64037	PLAN REGIONAL INVESTIGACION PROYECTOS DE INVESTIGACIÓN	0,00	8.152.513,67	8.152.513,67
64038	PLAN REGIONAL INVESTIGACION MEDIDAS DE ACOMPAÑAMIENTO	0,00	4.468.029,53	4.468.029,53
64039	PLAN REGIONAL DE INVESTIGACIÓN FORMACIÓN PERSONAL INVESTIGAD	0,00	419.623,24	419.623,24
64044	JUNTA EXTREMADURA OTRAS ACTIVIDADES DE INVESTIGACIÓN	0,00	30.267,87	30.267,87
64045	OTRAS CC AA PROYECTOS Y OTRAS ACTIVIDADES DE I D	0,00	1.000,00	1.000,00
64046	PROGRAMA MARCO PROYECTOS I D	0,00	1.701.246,21	1.701.246,21
64047	PROGRAMA MARCO RECURSOS HUMANOS	0,00	80.730,48	80.730,48
64048	PROGRAMA MARCO OTRAS ACTIVIDADES	0,00	326.487,65	326.487,65
64049	PROGRAMAS DE COOPERACIÓN TRANSFRONTERIZA INTERREG	0,00	1.436.517,66	1.436.517,66
64054	PLAN NACIONAL DE INVESTIGACION MEC	0,00	2.334.209,70	2.334.209,70
64058	PLAN NACIONAL DE INVESTIGACIÓN OTROS MINISTERIOS	0,00	295.189,10	295.189,10
64059	PLAN NACIONAL DE INVESTIGACIÓN ACCIONES COMPLEMENTARIAS Y OT	0,00	84,14	84,14
64060	PLAN NACIONAL DE INVESTIGACIÓN FORMACIÓN PERSONAL INVESTIGAD	0,00	687.041,43	687.041,43
64061	OTRAS TRANSFERENCIAS PARA ACTIVIDADES DE INVESTIGACIÓN	0,00	179.961,68	179.961,68
64062	ORGANISMOS AUTONOMOS ACTIVIDADES I D	0,00	1.031,09	1.031,09
64063	AYUNTAMIENTOS ACTIVIDADES I D	0,00	1.000,00	1.000,00
64064	DIPUTACIONES ACTIVIDADES I D	0,00	160.114,59	160.114,59
64065	PROGRAMA PROPIO BIBLIOGRAFIA Y SOFTWARE DE GESTIÓN BIBLIOGRA	0,00	40.100,97	40.100,97
64066	PROGRAMA PROPIO AYUDA BASICA A GRUPOS DE INVESTIGACIÓN	0,00	617.959,06	617.959,06
64067	PROGRAMA PROPIO DEVOLUCIONES DE COSTES INDIRECTOS	0,00	1.297.029,06	1.297.029,06
64068	PROGRAMA PROPIO PROGRAMA DE GESTORES DE PROYECTOS	0,00	31.843,16	31.843,16
64069	PROGRAMA PROPIO PLAN DE INICIACIÓN A LA INVESTIGACIÓN ORIENT	0,00	374.076,33	374.076,33

UNIVERSIDAD DE EXTREMADURA
REMANENTES DE CRÉDITO
EJERCICIO 2021 FECHA 31/12/2021

Clasificación Económica	Explicación	Remanentes Comprometidos	Remanentes No Comprometidos	Total Remanentes
64070	PROGRAMA PROPIO PLAN MANTENIMIENTO MATERIAL CIENTIFICO	0,00	51.007,70	51.007,70
64073	ACCIONES PARA PREPARACION PROPUESTA NUEVOS PLANES ESTUDIOS	0,00	78.853,66	78.853,66
64082	PROGRAMA PROPIO PLAN DE FORMACION RR.HH. EN ID	0,00	258.058,96	258.058,96
64090	BECARIOS DE INVESTIGACION	0,00	94,46	94,46
64093	Prórroga contratos Ramón y Cajal	0,00	300,19	300,19
640CG	COSTES GENERALES DERIVADOS DE PROYECTOS DE INVESTIGACIÓN	0,00	119.197,81	119.197,81
640D1	AYUDAS A LA PROMOCIÓN EXTERIOR	0,00	258.171,41	258.171,41
640D2	PROGRAMA PROPIO: PLAN INICIACIÓN PROGRAMA DOCTORADO	0,00	25.628,39	25.628,39
640E0	Plan Regional de Investigación: Recursos Humanos en I+D (Predoctorales)	0,00	548.055,78	548.055,78
640E1	Plan Regional de Investigación: Recursos Humanos en I+D (Postdoctorales)	0,00	377.982,65	377.982,65
640E2	Plan Regional de Investigación: Recursos Humanos en I+D (Talentos)	0,00	732.326,48	732.326,48
640E3	Plan Regional de Investigación: Recursos Humanos en I+D (Personal Apoyo Investigación - PAI)	0,00	1.996.713,91	1.996.713,91
640F2	FINANCIACIÓN MINISTERIO RECUALIFICACIÓN SISTEMA UNIVERSITARIO ESPAÑOL	0,00	2.063.797,00	2.063.797,00
	Subtotal Artículo 64	0,00	38.074.124,11	38.074.124,11
	Subtotal Capítulo 6	0,00	42.536.930,50	42.536.930,50
91101	REINTEGRO ANTICIPO MICINN PARA INSTITUTOS DE INVESTIGACIÓN	0,00	0,04	0,04
91102	REINTEGRO ANTICIPO MICINN PARA INNOCAMPUS	0,00	0,00	0,00
91103	Amortiz prestamo infraestructura cientifica convocatoria 2013	0,00	2,09	2,09
91104	Amort. Préstamo Infraestructura Científica convocatoria 2015	0,00	3,20	3,20
91105	AMORTIZACIÓN PRÉSTAMOS INFRAESTRUCTURA CIENTÍFICA CONVOCATORIA 2018	0,00	-0,17	-0,17
91106	AMORTIZACION PRESTAMO FEDER 2019 (APORTACION AUTONOMICA)	0,00	0,19	0,19
	Subtotal Artículo 91	0,00	5,35	5,35
	Subtotal Capítulo 9	0,00	5,35	5,35



UNIVERSIDAD DE EXTREMADURA
REMANENTES DE CRÉDITO
EJERCICIO 2021 FECHA 31/12/2021

TOTAL	0,00	42.803.678,89	42.803.678,89
--------------	-------------	----------------------	----------------------



UNIVERSIDAD DE EXTREMADURA
REMANENTES DE CRÉDITO
EJERCICIO 2021 FECHA 31/12/2021

Explicación	Remanentes Comprometidos	Remanentes No Comprometidos	Total Remanentes
Total Capitulo 1	0,00	871.541,75	871.541,75
Total Capitulo 2	3,04	861.595,96	861.599,00
Total Capitulo 3	0,00	6,02	6,02
Total Capitulo 4	0,00	3.421.933,97	3.421.933,97
TOTAL OPERACIONES CORRIENTES	3,04	5.155.077,70	5.155.080,74
Total Capitulo 6	0,03	49.432.310,09	49.432.310,12
Total Capitulo 7	0,00	0,00	0,00
TOTAL OPERACIONES DE CAPITAL	0,03	49.432.310,09	49.432.310,12
TOTAL OPERACIONES NO FINANCIERAS	3,07	54.587.387,79	54.587.390,86
Total Capitulo 8	0,00	30.500,00	30.500,00
Total Capitulo 9	0,00	5,35	5,35
TOTAL OPERACIONES FINANCIERAS	0,00	30.505,35	30.505,35
TOTAL SECCIÓN POR CAPÍTULO	3,07	54.617.893,14	54.617.896,21

D.4.3 Clasificación Funcional del Gasto.

D.4.3.1 Primera Parte.



UNIVERSIDAD DE EXTREMADURA

ESTADO DE EJECUCIÓN DEL GASTO

CLASIFICACIÓN FUNCIONAL DEL GASTO DEL EJERCICIO 2021

FECHA 31/12/2021

1ª PARTE

Programa	Explicación	Créditos Presupuestarios			Gastos Compromet.	Obligac. Reconoc. Netas	Remanentes de Crédito
		Iniciales	Modificaciones	Definitivos			
121A	DIRECCION Y SERV GENERALES DE LA ADMON GRAL, PERSONAL Y PLAN	116.356.176,47	50.969,56	116.407.146,03	115.549.267,04	115.549.267,04	857.878,99
136A	ACCION DE LA UNIVERSIDAD EN EL EXTERIOR. RELACIONES INTERNACIONALES	2.724.444,00	4.224.381,96	6.948.825,96	1.770.517,83	1.770.517,83	5.178.308,13
	Total Función 1	119.080.620,47	4.275.351,52	123.355.971,99	117.319.784,87	117.319.784,87	6.036.187,12
313E	ACCION SOCIAL	881.251,86	26.790,02	908.041,88	842.492,00	842.492,00	65.549,88
322J	TECNOLOGÍAS DE LA INFORMACIÓN Y LAS COMUNICACIONES	250.000,00	1.277.533,02	1.527.533,02	241.738,42	241.738,42	1.285.794,60
322L	FORMACIÓN Y CALIDAD	1.641.520,00	1.446.650,06	3.088.170,06	1.949.821,50	1.949.821,50	1.138.348,56
	Total Función 3	2.772.771,86	2.750.973,10	5.523.744,96	3.034.051,92	3.034.051,92	2.489.693,04
422D	ENSEÑANZAS UNIVERSITARIAS	15.781.628,67	460.743,19	16.242.371,86	15.755.473,06	15.755.470,02	486.901,84
423B	SERVICIOS COMPLEMENTARIOS Y AYUDA A LA ENSEÑANZA	2.907.163,00	1.783.583,54	4.690.746,54	2.093.122,24	2.093.122,24	2.597.624,30
451P	INFRAESTRUCTURA UNIVERSITARIA	1.433.894,00	227.598,24	1.661.492,24	1.457.681,25	1.457.681,22	203.811,02
	Total Función 4	20.122.685,67	2.471.924,97	22.594.610,64	19.306.276,55	19.306.273,48	3.288.337,16
541A	INVESTIGACION CIENTIFICA	30.504.027,00	40.311.989,07	70.816.016,07	28.012.337,18	28.012.337,18	42.803.678,89
	Total Función 5	30.504.027,00	40.311.989,07	70.816.016,07	28.012.337,18	28.012.337,18	42.803.678,89
	TOTAL	172.480.105,00	49.810.238,66	222.290.343,66	167.672.450,52	167.672.447,45	54.617.896,21

D.4.3.2 Segunda Parte.



UNIVERSIDAD DE EXTREMADURA
ESTADO DE EJECUCIÓN DEL GASTO
CLASIFICACIÓN FUNCIONAL DEL GASTO DEL EJERCICIO 2021

FECHA 31/12/2021

2ª PARTE

Programa	Explicación	Obligaciones Recon. Netas Hasta Dic	Obligaciones Recon. Netas Enero	Total de Obligaciones Recon. Netas	Pagos Realizados a 31-Dic. 2021	Pagos Realizados enero 2022	Pagos Totales	Obligac. Pdtes. de Pago a 31 de Diciembre	Obligac. Pdtes. de Pago a 31 de Enero	Obligac. Pdtes. de Pago Totales
121A	DIRECCION Y SERV GENERALES DE LA ADMON GRAL, PERSONAL Y PLAN	115.549.267,04	0,00	115.549.267,04	114.220.057,67	0,00	114.220.057,67	1.329.209,37	0,00	1.329.209,37
136A	ACCION DE LA UNIVERSIDAD EN EL EXTERIOR. RELACIONES INTERNACIONALES	1.770.517,83	0,00	1.770.517,83	1.709.606,48	0,00	1.709.606,48	60.911,35	0,00	60.911,35
	Total Función 1	117.319.784,87	0,00	117.319.784,87	115.929.664,15	0,00	115.929.664,15	1.390.120,72	0,00	1.390.120,72
313E	ACCION SOCIAL	842.492,00	0,00	842.492,00	828.265,40	0,00	828.265,40	14.226,60	0,00	14.226,60
322J	TECNOLOGÍAS DE LA INFORMACIÓN Y LAS COMUNICACIONES	241.738,42	0,00	241.738,42	186.940,76	0,00	186.940,76	54.797,66	0,00	54.797,66
322L	FORMACIÓN Y CALIDAD	1.949.821,50	0,00	1.949.821,50	1.536.454,10	0,00	1.536.454,10	413.367,40	0,00	413.367,40
	Total Función 3	3.034.051,92	0,00	3.034.051,92	2.551.660,26	0,00	2.551.660,26	482.391,66	0,00	482.391,66
422D	ENSEÑANZAS UNIVERSITARIAS	15.755.470,02	0,00	15.755.470,02	13.074.291,43	0,00	13.074.291,43	2.681.178,59	0,00	2.681.178,59
423B	SERVICIOS COMPLEMENTARIOS Y AYUDA A LA ENSEÑANZA	2.093.122,24	0,00	2.093.122,24	1.956.833,38	0,00	1.956.833,38	136.288,86	0,00	136.288,86
451P	INFRAESTRUCTURA UNIVERSITARIA	1.457.681,22	0,00	1.457.681,22	1.435.683,42	0,00	1.435.683,42	21.997,80	0,00	21.997,80
	Total Función 4	19.306.273,48	0,00	19.306.273,48	16.466.808,23	0,00	16.466.808,23	2.839.465,25	0,00	2.839.465,25
541A	INVESTIGACION CIENTIFICA	28.012.337,18	0,00	28.012.337,18	27.198.724,36	0,00	27.198.724,36	813.612,82	0,00	813.612,82
	Total Función 5	28.012.337,18	0,00	28.012.337,18	27.198.724,36	0,00	27.198.724,36	813.612,82	0,00	813.612,82
	TOTAL	167.672.447,45	0,00	167.672.447,45	162.146.857,00	0,00	162.146.857,00	5.525.590,45	0,00	5.525.590,45

D.4.4 Ejecución de Proyectos de Inversión.

MEMORIA**Información sobre la gestión de los Gastos Públicos**

Ejecución de Proyectos de Inversión.

Ejercicio 2021

CLASIFICACIÓN ORGÁNICA	
CLASIFICACIÓN FUNCIONAL POR PROGRAMAS	

CÓDIGO PROYECTO	DENOMINACIÓN	INVERSIÓN TOTAL	EJE		INVER. REALIZADA AL INICIO DEL EJERCICIO	INVERSIÓN REALIZADA EN EL EJERCICIO 2009	INVERSIÓN A REALIZAR EN ANUALIDADES PENDIENTES			
			I	F			EJERCICIO 2011	EJERCICIO 2012	EJERCICIO 2013	EJE. SUCESIVOS
			I	F						
			N	I						
			I	N						
NO EXISTEN DATOS PARA LA PETICIÓN										

D.4.5 Contratación Administrativa.

D.4.5.1 Procedimientos y formas de adjudicación.

MEMORIA
INFORMACIÓN SOBRE LA GESTIÓN DE LOS GASTOS PÚBLICOS

Información sobre la contratación administrativa
 Estado de procedimiento y formas de adjudicación

Ejercicio 2021

TIPO DE CONTRATO	PROCEDIMIENTOS Y FORMAS DE ADJUDICACIÓN						TOTAL
	PROCEDIMIENTO ABIERTO		PROCEDIMIENTO RESTRINGIDO		PROCEDIMIENTO NEGOCIADO		
	CONCURSO	SUBASTA	CONCURSO	SUBASTA	CON PUBLICIDAD	SIN PUBLICIDAD	
Contrato de Obras	836.923,36						836.923,36
Sin forma adjudicación							0,00
Total	836.923,36	0,00	0,00	0,00	0,00	0,00	836.923,36
Contrato de Suministro	4.729.459,20					1.251.595,91	5.981.055,11
Sin forma adjudicación							0,00
Total	4.729.459,20	0,00	0,00	0,00	0,00	1.251.595,91	5.981.055,11
Contrato Consultoría y As Tecn							0,00
Sin forma adjudicación							0,00
Total	0,00	0,00	0,00	0,00	0,00	0,00	0,00
Contrato Trab Espec y C no Hab							0,00
Sin forma adjudicación							0,00
Total	0,00	0,00	0,00	0,00	0,00	0,00	0,00
Contrato Patrimonial							0,00
Sin forma adjudicación							0,00
Total	0,00	0,00	0,00	0,00	0,00	0,00	0,00
Contrato Retrib con Cargo Inv							0,00
Sin forma adjudicación							0,00
Total	0,00	0,00	0,00	0,00	0,00	0,00	0,00
Contrato Gestión de S. P.							0,00
Sin forma adjudicación							0,00
Total	0,00	0,00	0,00	0,00	0,00	0,00	0,00
Contrato de Servicios	400.392,00					1.516.321,13	1.916.713,13
Sin forma adjudicación							0,00
Total	400.392,00	0,00	0,00	0,00	0,00	1.516.321,13	1.916.713,13
Contrato de obras abono total							0,00
Sin forma adjudicación							0,00
Total	0,00	0,00	0,00	0,00	0,00	0,00	0,00
Contrato de Sum. Fab. M. Defensa							0,00
Sin forma adjudicación							0,00
Total	0,00	0,00	0,00	0,00	0,00	0,00	0,00
TOTAL	5.966.774,56	0,00	0,00	0,00	0,00	2.767.917,04	8.734.691,60
Sin forma adjudicación				250			
Total							

D.4.5.2 Situación de los contratos.

MEMORIA**INFORMACIÓN SOBRE LA GESTIÓN DE LOS GASTOS PÚBLICOS**

Información sobre la contratación administrativa

Ejercicio 2021

Estado de situación de los contratos

TIPO DE CONTRATO	PDTE ADJUDICAR AL INICIO DEL EJERCICIO	CONVOCADO EN EL EJERCICIO	ADJUDICADO EN EL EJERCICIO	BAJAS LICITACIÓN	PENDIENTE DE ADJUDICAR A FIN DEL EJERCICIO
Contrato de Obras	0,00	966.936,58	836.923,36	130.013,22	0,00
Contrato de Suministro	1.301.907,60	4.831.273,24	5.981.055,11	127.130,73	35.400,00
Contrato de Consultoría y Asistencia Técnica					
Contrato de Trabajos Específicos y Concretos no Habituales					
Contrato Patrimonial					
Contrato de Retribuciones con Cargo a Inversiones					
Contrato de Gestión de Servicios Públicos					
Contrato de Servicios	660.514,88	1.661.328,12	1.916.713,13	88.378,90	256.331,00
Contrato de obra de abono total					
Contrato de Suministro de Fabricación del M° de Defensa					
Acumulado Total de Contratos	1.962.422,48	7.459.537,94	8.734.691,60	345.522,85	291.731,00

D.4.5.3 Relación de adjudicatarios con volumen de contratación superior al 5% del total contratado.

MEMORIA**INFORMACIÓN SOBRE LA GESTIÓN DE LOS GASTOS PÚBLICOS**

Información sobre la contratación administrativa

Ejercicio 2021

Relación de adjudicatarios con volumen de contratación superior al 5% del total contratado

TIPO DE CONTRATO	GESTIÓN DE SERVICIOS PÚBLICOS	IMPORTE TOTAL (100%)	8.734.691,60	436734,58
------------------	-------------------------------	----------------------	--------------	-----------

ADJUDICATARIO		IMPORTE	PORTENTAJE %
N.I.F.	DENOMINACIÓN		
DE136564155	SPECS SURFACE NANO ANALYSIS, GMBH	810.000,00	9,27
A80897770	Universitas XXI Soluciones y Tecnología para la Universidad S.A.	1.583.022,11	18,12
B84724632	CARL ZEISS IBERIA, S.L.	827.973,32	9,48

D.4.6 Transferencias y subvenciones concedidas.

D.4.6.1 Transferencias de capital concedidas.

MEMORIA

INFORMACIÓN SOBRE LA GESTIÓN DE LOS GASTOS PÚBLICOS

Transferencias y subvenciones concedidas

Estado de transferencias de capital concedidas

Ejercicio 2021

NORMATIVA	IMPTE. COMPROMETIDO PDTE. DEL RECONOCIMIENTO DE OBL. AL INICIO DEL EJER.	IMPTE. COMPROMETIDO AL INICIO DEL EJER. NO IMPUTADO AL EJERC. CORRIENTE	IMPORTE COMPROMETIDO EN EL EJERCICIO	OBLIGACIONES RECONOCIDAS EN EL EJERCICIO	IMPTE. COMPROMETIDO PENDIENTE DEL RECONOCIMIENTO DE OBLIG. A FIN DE EJER.
NO HAY REGISTROS PARA ESTA PETICIÓN					

D.4.6.2 Subvenciones de capital concedidas.

MEMORIA**INFORMACIÓN SOBRE LA GESTIÓN DE LOS GASTOS PÚBLICOS**

Transferencias y subvenciones concedidas

Ejercicio 2021

Estado de subvenciones de capital concedidas (1ª Parte)

NORMATIVA	FINALIDAD	IMPTE. COMPROMETIDO PDTE. DEL RECONOCIMIENTO DE OBL. AL INICIO DEL EJER.	IMPTE. COMPROMETIDO AL INICIO DEL EJER. NO IMPUTADO AL EJERC. CORRIENTE	IMPORTE COMPROMETIDO EN EL EJERCICIO	OBLIGACIONES RECONOCIDAS EN EL EJERCICIO	IMPTE. COMPROMETIDO PENDIENTE DEL RECONOCIMIENTO DE OBLIG. A FIN DE EJER.
NO HAY REGISTROS PARA ESTA PETICIÓN						

D.4.6.3 Transferencias corrientes concedidas.

MEMORIA**INFORMACIÓN SOBRE LA GESTIÓN DE LOS GASTOS PÚBLICOS**

Transferencias y subvenciones concedidas

Estado de transferencias corrientes concedidas

Ejercicio 2021

NORMATIVA	IMPTE. COMPROMETIDO PDTE DEL RECONOCIMIENTO DE OBL. AL INICIO DEL EJER.	IMPTE. COMPROMETIDO AL INICIO DEL EJER. NO IMPUTADO AL EJERC. CORRIENTE	IMPORTE COMPROMETIDO EN EL EJERCICIO	OBLIGACIONES RECONOCIDAS EN EL EJERCICIO	IMPTE. COMPROMETIDO PENDIENTE DEL RECONOCIMIENTO DE OBLIG. A FIN DE EJER.
NO HAY REGISTROS PARA ESTA PETICIÓN					

D.4.6.4 Subvenciones corrientes concedidas.

MEMORIA**INFORMACIÓN SOBRE LA GESTIÓN DE LOS GASTOS PÚBLICOS**

Transferencias y subvenciones concedidas

Estado de subvenciones corrientes concedidas (1ª Parte)

Ejercicio 2021

NORMATIVA	FINALIDAD	IMPTE. COMPROMETIDO PDTE. DEL RECONOCIMIENTO DE OBL. AL INICIO DEL EJER.	IMPTE. COMPROMETIDO AL INICIO DEL EJER. NO IMPUTADO AL EJERC. CORRIENTE	IMPORTE COMPROMETIDO EN EL EJERCICIO	OBLIGACIONES RECONOCIDAS EN EL EJERCICIO	IMPTE. COMPROMETIDO PENDIENTE DEL RECONOCIMIENTO DE OBLIG. A FIN DE EJER.
NO HAY REGISTROS PARA ESTA PETICIÓN						

MEMORIA**INFORMACIÓN SOBRE LA GESTIÓN DE LOS GASTOS PÚBLICOS**

Transferencias y subvenciones concedidas

Estado de subvenciones corrientes concedidas (2ª Parte)

Ejercicio 2021

NORMATIVA	FINALIDAD	REINTEGROS	
		IMPORTE	CAUSA
NO HAY REGISTROS PARA ESTA PETICIÓN			

D.4.7 Acreedores por operaciones pendientes de aplicar a Presupuesto.

MEMORIA

Ejercicio 2021

Información sobre la gestión de los gastos públicos

Acreedores por operaciones pendientes de aplicar a presupuesto

APLICACIÓN PRESUPUESTARIA			NIF	NOMBRE	IMPORTE IMPUTACIÓN
1802	422D	21500	B06650055	COMPAÑÍA OCCIDENTAL DE CONTRATAS, S.L.	1.656,19
18GA04	541A	64005	B06018824	SOLITIUM SUROESTE, S.L.U.	380,54
18CT02	541A	64037	B56087679	GRANJA SANTA ISABEL, S.L.	36,00
18CT00	541A	64067	B56087679	GRANJA SANTA ISABEL, S.L.	20,43
18720B	541A	64065	N4000517E	INNOVATIVE INTERFACES INCORPORATED	29.551,33
1801	422D	22109	B06189930	CEYSA, CONTROL DE EQUIPOS Y SIST. AUTOMA	269,92
1801	422D	22109	B06189930	CEYSA, CONTROL DE EQUIPOS Y SIST. AUTOMA	39,35
1809	423B	22706	B10263663	AOSSA EXTREMADURA S.L	1.920,63
1801	422D	22102	B06725204	PLÁSTICOS ÁLVAREZ Y RIEGOS, S.L.	18,38
18HV06	541A	64037	B10466464	HIMALAYA COMPUTING	2.500,00
1830	422D	22000	B06018824	SOLITIUM SUROESTE, S.L.U.	13,10
18EC15	541A	64005	B10066892	INSTALACIONES Y MANTENIMIENTOS SOLACIUM,	50,00
18799M	136A	64040	B10066892	INSTALACIONES Y MANTENIMIENTOS SOLACIUM,	76,36
1801	422D	21600	B33490426	ASAC COMUNICACIONES SL	526,54
1810	423B	62005	71767999H	MASA SANCHEZ, DANIEL	529,00
1801	422D	22706	A11029279	SIGNE SA	10.852,68
1801	422D	22706	A11029279	SIGNE SA	472,88
1873FM	541A	62110	B66350281	IZASA SCIENTIFIC, SLU	18.660,00
1805	422D	22201	A83052407	SOCIEDAD ESTATAL CORREOS Y TELEGRAFOS SA	165,77
1815	422D	22201	A83052407	SOCIEDAD ESTATAL CORREOS Y TELEGRAFOS SA	76,35
1801	422D	22300	B20852570	SUMAN SOCIAL, S.L.	1.323,31
1801	422D	22602	A10000339	EDITORIAL EXTREMADURA, S.A.	320,65
1801	422D	22703	A83052407	SOCIEDAD ESTATAL CORREOS Y TELEGRAFOS SA	196,84
1801	422D	22201	A83052407	SOCIEDAD ESTATAL CORREOS Y TELEGRAFOS SA	248,45
18DW05	541A	64037	A08015646	SDAD ESPAÑOLA DE CARBUROS METÁLICOS, SA	40,84
18CA42	541A	64037	A08015646	SDAD ESPAÑOLA DE CARBUROS METÁLICOS, SA	20,42

18CU15	541A	64037	A08015646	SDAD ESPAÑOLA DE CARBUROS METÁLICOS, SA	65,34
1889	541A	22109	A08015646	SDAD ESPAÑOLA DE CARBUROS METÁLICOS, SA	328,00
1801	422D	21300	B06659189	CINMA INSTALADORES S.L	13.415,20
18CI23	541A	64005	A08007262	LINDE GAS ESPAÑA SA	156,30
18CK00	541A	64067	A08007262	LINDE GAS ESPAÑA SA	75,70
1801	422D	22602	B06386122	CM EXTREMADURA SLU	349,69
1801	422D	20400	A81573479	ARVAL SERVICE LEASE, S.A.	1.439,22
1801	422D	20400	A81573479	ARVAL SERVICE LEASE, S.A.	676,92
18CG00	541A	64067	A81573479	ARVAL SERVICE LEASE, S.A.	368,00
18GG07	541A	64054	B79184115	MERCK LIFE SCIENCE, SL	920,00
1824	422D	22107	B63048540	SCHARLAB SL	95,56
1837	422D	23101	08806147E	CORBACHO CORTÉS, CAROLINA	44,00
1820	322L	22606	76114912T	GONZÁLEZ GÓMEZ, DAVID	330,00
1810	423B	22606	09161694N	BAZÁN DE HUERTA, MOISÉS	122,50
1820	322L	22606	28969183Q	SANCHO NÚÑEZ, JOSÉ CARLOS	302,50
1810	423B	22606	08803845C	TERRÓN REYNOLDS, MARÍA TERESA	122,50
1810	423B	22606	08815988L	GARCÍA ARRANZ, JOSÉ JULIO	122,50
1810	423B	22606	06958462L	PERALES PIQUERES, ROSA MARÍA	122,50
1810	423B	22606	76120652J	CHICO MORALES, ALEJANDRO	35,00
1810	423B	22606	23231394Z	JIMÉNEZ ALCÁZAR, JUAN FRANCISCO	235,29
1867	541A	22109	E06419360	CAYBA, CB	280,00
1810	423B	22606	76256469S	ORTEGA DURÁN, JULIÁN	1.050,00
1810	423B	22606	76256469S	ORTEGA DURÁN, JULIÁN	689,70
18CU17	541A	64037	B41533845	BIOMOL SL	30,47
1867	541A	22109	E06419360	CAYBA, CB	269,03
18GP04	541A	64005	Q3318001I	TESORERIA DE LA UNIVERSIDAD DE OVIEDO	22,49
18GP04	541A	64005	44783927Y	MORALES RODRIGO, SARA	188,64
1815	422D	22109	07013483R	LÁZARO ROJO, ANTONIO GABRIEL	290,14
1811	423B	22609	US043502255	PUBLISHERS INTERNATIONAL LINKING ASSOCIA	76,83
1867	541A	22109	E06419360	CAYBA, CB	172,04
18ID01	541A	64037	B99118473	AUTLAN CONSULTORES, S.L.	962,00

1867	541A	22109	B06157010	HIDRAULICOS BADAJOZ SL	133,07
18JH24	541A	64037	GB376766987	JOHN WILEY & SONS, LTD	2.500,00
1867	541A	22109	B06157010	HIDRAULICOS BADAJOZ SL	44,60
1858	541A	23103	06994389C	REYES PANADERO, MARÍA	44,00
1858	541A	22300	B10246916	BARRACOURIER, S.L.	68,75
180122	541A	64070	08836935J	GONZÁLEZ RODRÍGUEZ, MANUEL	44,00
1867	541A	22109	B06157010	HIDRAULICOS BADAJOZ SL	14,98
1867	541A	22109	B06157010	HIDRAULICOS BADAJOZ SL	55,54
1867	541A	22109	B06157010	HIDRAULICOS BADAJOZ SL	27,00
180122	541A	64070	08836935J	GONZÁLEZ RODRÍGUEZ, MANUEL	264,00
18IQ03	541A	64054	34774388K	FERNÁNDEZ DE VEGA, FRANCISCO	252,79
1867	541A	22109	B06157010	HIDRAULICOS BADAJOZ SL	20,79
18HY01	541A	64037	76236673E	CABALLERO GUIADO, MANUELA	175,00
1867	541A	22109	B06157010	HIDRAULICOS BADAJOZ SL	53,55
18HY01	541A	64037	08872208G	CHAVES CARRILLO, MARÍA MAR	175,00
1818	322L	64000	79306538P	MIRANDA GARCÍA-CUEVAS, MARÍA TERESA	1.200,00
180122	541A	64070	08836935J	GONZÁLEZ RODRÍGUEZ, MANUEL	264,00
1804	422D	22201	A83052407	SOCIEDAD ESTATAL CORREOS Y TELEGRAFOS SA	256,34
18HY01	541A	64037	17139358B	BAIGORRI AGOIZ, ARTEMIO JOSÉ	60,00
1818	322L	64000	09190035V	MONTERO PUERTAS, IRENE	1.440,00
1818	322L	64000	08844702Y	ROJAS MORENO, CARMEN VICTORIA	2.400,00
1827	422D	22606	B82028804	AC HOTEL DE BADAJOZ	126,77
18HY01	541A	64037	09161491Q	MEDINA GARCÍA, EUSEBIO	70,00
1818	322L	64000	08864156W	ARRANZ BARRIGA, JOSÉ IGNACIO	720,00
1818	322L	64000	30431435C	LORENTE MORENO, RAFAEL	960,00
18CA17	541A	64005	B10157873	DIOSAN, SL	8,43
18ID01	541A	64037	09166115V	RUBIO SÁNCHEZ, FRANCISCO	624,70
1878	322L	22606	33989129M	SÁNCHEZ VERA, MARÍA DEL ARA	390,00
1878	322L	22606	08792165R	SUÁREZ QUEVEDO, MARÍA JESÚS	390,00
1864	422D	22201	A83052407	SOCIEDAD ESTATAL CORREOS Y TELEGRAFOS SA	26,23
1864	422D	22109	B10232411	SUMINISTROS AUTO-FERR, SL	53,30

1878	322L	22606	16532180X	PEREZ APARICIO, VALENTIN	650,00
18JR11	541A	64005	09445837J	MEDINA MARTÍNEZ, CÉSAR	723,63
18JR13	541A	64005	09445837J	MEDINA MARTÍNEZ, CÉSAR	420,35
18FD00	541A	64067	Q0618001B	UNIVERSIDAD DE EXTREMADURA	45,00
18DZ04	541A	64037	Q0618001B	UNIVERSIDAD DE EXTREMADURA	1.200,00
1801	422D	22103	B10439784	PETRO GOLD SUMINISTRO COMBUSTIBLES AUTOM	166,15
18CU00	541A	64067	JP801330500247	SOCIETY FOR REPRODUCTION AND DEVELOPMENT	495,94
18IR20	541A	64005	B10412708	SPLITMANIA CACERES, S.L.	138,47
1801	422D	22109	B06239453	GRIFERIAS Y ACCESORIOS RO-ME S.L.	107,65
1801	422D	22109	B06239453	GRIFERIAS Y ACCESORIOS RO-ME S.L.	304,05
1895	541A	213	NL808519931B0	AMETEK B.V.	9.997,50
1895	541A	213	NL808519931B0	AMETEK B.V.	9.997,50
1801	422D	23103	07001332V	MARTÍN CORRALES, MANUEL	132,00
1810	423B	22606	53571412L	RUFO MUÑOZ, JUAN RAMÓN	266,09
1801	422D	23103	80073707N	CAMPINI RAMAJO, VICENTE CARLOS	42,00
1801	422D	23003	09168763C	MARTÍN MARTÍN, EMILIA	19,83
1801	422D	23103	09168763C	MARTÍN MARTÍN, EMILIA	26,70
1810	423B	22606	33971568Q	MARTIN MULERO, JOSE LUIS	245,00
1812	423B	21200	76117377G	MARTÍN LÓPEZ, ÁNGEL	240,00
18DI00	541A	64067	A28016814	AIR LIQUIDE ESPAÑA SA	44,04
1812	423B	23101	50843898Y	HERNÁNDEZ BLANCO, JULIO	66,00
1801	422D	23003	72715095C	MATÍAS SÁNCHEZ, JOSÉ ANTONIO	19,83
1801	422D	23103	06972750R	FERNÁNDEZ CORRALES, GERMÁN	44,00
18FQ03	541A	64005	06966395V	CHAVES PALACIOS, JULIÁN	388,76
1801	422D	23105	16060262Y	GARROTE CONTRERAS, ESTÍVALIZ	289,08
1801	422D	23005	16060262Y	GARROTE CONTRERAS, ESTÍVALIZ	79,32
180101	541A	64060	76053116M	VELARDO DOMÍNGUEZ, PAULA	449,84
18IV10	541A	64005	E06702211	INFOESTRELLA CB	21,48
1801	422D	62004	B26453118	SOLTECO MADERA PLASTICA SLU	6.468,53
18CG00	541A	64067	B91919647	BIOCARE EUROPE ESPAÑA, SL	190,00
181014	423B	64050	07003203W	POZAS MIRON, AGUSTÍN VICENTE	150,00

1801DO	322L	64024	80240757J	SVENSSON ESCUDERO, MARÍA DE LA SOLEDAD	144,16
1801DO	322L	64024	29618407L	ROMERO TENA, PEDRO	67,35
1801DO	322L	64024	53986842T	LÓPEZ ESCRIBANO, RAÚL	67,35
1801DO	322L	64024	70900718K	MARTÍN CALVO, ÁLVARO	67,35
1824	422D	22107	B41046665	COSELA, S.L.	1.951,73
1801DO	322L	64024	76744747A	CASATI CANCHO, GABRIEL	67,35
187908	136A	64021	04157047G	GALÁN RODRÍGUEZ, CARMEN	150,00
187908	136A	64021	04157047G	GALÁN RODRÍGUEZ, CARMEN	150,00
18W05U	322L	64001	34767498P	CARMONA FERNÁNDEZ, DIEGO	480,00
18W05U	322L	64001	34767498P	CARMONA FERNÁNDEZ, DIEGO	600,00
187908	136A	64021	07010769R	MONTERO CURIEL, MARÍA LUISA	225,00
187908	136A	64021	07010769R	MONTERO CURIEL, MARÍA LUISA	225,00
18W05L	322L	64001	FR27512466913	PMDE MOUSER ELECTRONICS INC	825,06
1801	422D	23003	11783488J	MATEOS ALARCÓN, JOSÉ MANUEL	19,83
1821	422D	62005	B06667679	EXTREMEÑA DE EDUCACION, SLL	222,32
1821	422D	22000	B06667679	EXTREMEÑA DE EDUCACION, SLL	26,03
1821	422D	22002	B06667679	EXTREMEÑA DE EDUCACION, SLL	236,31
1821	422D	22109	B06667679	EXTREMEÑA DE EDUCACION, SLL	13,43
181026	423B	64064	76040548H	PULIDO LÓPEZ-HIDALGO, CRISTINA	64,59
1801	422D	23003	80057365T	CASILDA SÁNCHEZ, MARCOS	59,49
1801	422D	23103	80057365T	CASILDA SÁNCHEZ, MARCOS	308,00
181026	423B	64064	76040548H	PULIDO LÓPEZ-HIDALGO, CRISTINA	64,59
1801	422D	23103	80057365T	CASILDA SÁNCHEZ, MARCOS	11,88
1801	422D	23103	80057365T	CASILDA SÁNCHEZ, MARCOS	50,60
1801	422D	23003	80057365T	CASILDA SÁNCHEZ, MARCOS	19,83
1801	422D	23101	33978391P	ÁLVAREZ ARROYO, FRANCISCO	384,85
1801	422D	23001	33978391P	ÁLVAREZ ARROYO, FRANCISCO	158,64
181026	423B	64064	B10316875	NORBA PROMOTORA SAN ANTONIO	64,69
181026	423B	64064	E10265189	CR. LA ENCARNACIÓN C.B.	129,38
181026	423B	64064	E10265189	CR. LA ENCARNACIÓN C.B.	64,69
1818	422D	23303	08807998X	JIMÉNEZ PARRA, JUAN	90,00

1818	422D	23303	08844133N	MARTÍN VEGAS, PATRICIA TERESA	90,00
1818	422D	23303	08863252H	BARROSO SOSA, CRISTINA	90,00
1818	422D	23303	80072825G	POZUECO JIMÉNEZ, GLORIA MARÍA	90,00
187954	136A	6,40E+07	53572311K	FERNÁNDEZ PORTILLO, ANTONIO	984,00
187954	136A	6,40E+07	28979962P	CALZADO BARBERO, MARÍA	685,00
18799M	136A	64040	79305914M	GALLARDO CABALLERO, INÉS MARÍA	29,04
18799H	136A	640D5	76029323V	PULIDO FERNÁNDEZ, MANUEL	3.014,00
187949	136A	640D6	44399860Q	OLCINA CAMACHO, GUILLERMO JORGE	3.151,00
187949	136A	640D6	76011178L	TIMÓN ANDRADA, RAFAEL	4.795,00
18799N	136A	64097	08828198Q	GALVÁN MALAGÓN, MARÍA CARMEN	103,00
1812	423B	62004	B10478030	EQUIPAMIENTOS DEL OESTE, S.L	1.720,00
1801	422D	20400	A10005999	TRAEXSA AUTOMOCION SA	1.076,49
181026	423B	64064	52059501J	ÁLVAREZ MONZÓN, RODRIGO	104,06
181026	423B	64064	34021427B	ALHAMA CARMONA, JOSÉ	39,66
181026	423B	64064	24181838Y	ROJO MARTÍNEZ, GEMMA	246,02
181026	423B	64064	74385846M	ALMAGRO RUZ, LUCÍA	334,02
181026	423B	64064	70735245X	RUIZ GARCÍA, MARÍA JOSÉ	129,86
187949	136A	640D6	48460268G	ADSUAR SALA, JOSÉ CARMELO	1.404,00
188600	423B	64030	09173089E	TORRES PINA, RAMONA	134,70
1801	422D	22602	06990327Y	GONZALEZ RIVERA, AURORA	762,30
1801	422D	22602	06990327Y	GONZALEZ RIVERA, AURORA	413,34
1801	422D	22602	06994287X	ROMAN GALAN, ANTONIO	272,59
1801	422D	22601	V06026124	BODEGAS VITICULTORES DE BARROS	444,31
1801	422D	23105	07257252Q	GARCÍA SÁNCHEZ, JAVIER	37,40
1801	422D	22609	08808849X	LOZANO ONCINS, JULIO	58,82
1801	422D	22606	28973177P	RONCERO PEREZ, ELENA	154,00
1801	422D	22609	80103088E	NUÑEZ DURAN, PEDRO ARSENIO	147,06
1801	422D	23103	28962796T	HERGUETA BALLELL, MYRIAM	44,00
1801	422D	23103	28950248X	FERNÁNDEZ GARCÍA, NIEVES BEGOÑA	88,00
181026	423B	64064	20054222Q	GÁLVEZ BELDA, AITOR	239,81
1801	422D	22609	45976278Z	MENESES KHYMZ, PAULA	88,23

1801	422D	22609	80099875Y	LINDES CELEDONIO, FRANCISCO JAVIER	117,65
1801	422D	22609	20592026B	GONZÁLEZ ROBLEDA, CARLOS	94,12
1801	422D	20500	06971371W	DIONISIO POLO, JULIAN	70,21
1801	422D	22606	31838358X	MICHAN DOÑA, CARMEN MARÍA	170,34
1801	422D	22606	70070880T	RIVILLA RODRÍGUEZ, VÍCTOR MANUEL	236,35
1801	422D	22606	28924655Q	DÍAZ MORENO, IRENE	157,14
1801	422D	22606	05233327E	VARELA NIETO, MARIA ISABEL	171,66
1801	422D	22606	X6453186F	FOFFANI , GUGLIELMO	171,66
1801	422D	22606	76040548H	PULIDO LÓPEZ-HIDALGO, CRISTINA	63,47
1801	422D	22606	12752494Y	GARCÍA CAMBERO, JESÚS PABLO	184,16
<i>Total</i>					169.031,57

D.4.8 Acreedores por periodificación de gastos presupuestarios.

MEMORIA

Información sobre la gestión de los gastos públicos

Acreeedores por periodificación de gastos

Ejercicio 2021

APLICACIÓN PRESUPUESTARIA	EXPLICACIÓN	IMPORTE
	NO EXISTEN DATOS PARA LA PETICIÓN REALIZADA	

D.4.9 Anticipos de tesorería.

D.4.9.1 Concedidos durante el ejercicio.

MEMORIA**Información sobre la gestión de los gastos públicos**

Anticipos de Tesorería

Concedidos durante el ejercicio (1ª Parte)

Ejercicio 1

CLASIFICACIÓN ORGÁNICA	
CLASIFICACIÓN FUNCIONAL POR PROGRAMAS	

CLASIFICACIÓN ECONÓMICA	EXPLICACIÓN	CRÉDITOS ANTICIPADOS	GASTOS AUTORIZADOS	SALDO DE CRÉDITO ANTICIPADO	GASTOS COMPROMETIDOS
	SIN OPERACIONES REGISTRADAS				

MEMORIA**Información sobre la gestión de los gastos públicos**

Anticipos de Tesorería

Concedidos durante el ejercicio (2ª Parte)

Ejercicio 2021

CLASIFICACIÓN ORGÁNICA	
CLASIFICACIÓN FUNCIONAL POR PROGRAMAS	

CLASIFICACIÓN ECONÓMICA	EXPLICACIÓN	GASTOS COMPROMETIDOS	SADO DE GASTOS AUTORIZADOS	OBLIGACIONES RECONOCIDAS	SALDO DE GASTOS COMPROMETIDOS	PAGOS REALIZADOS	OBLIGACIONES PENDIENTES DE PAGO
	SIN OPERACIONES REGISTRADAS						

D.4.9.2 Concedidos en ejercicios anteriores.

MEMORIA**Información sobre la gestión de los gastos públicos**

Anticipos de Tesorería

Concedidos en ejercicios anteriores (1ª Parte)

Ejercicio 2021

CLASIFICACIÓN ORGÁNICA	
CLASIFICACIÓN FUNCIONAL POR PROGRAMAS	

CLASIFICACIÓN ECONÓMICA	EXPLICACIÓN	CRÉDITOS ANTICIPADOS	GASTOS AUTORIZADOS	SALDO DE CRÉDITO ANTICIPADO	GASTOS COMPROMETIDOS
	SIN OPERACIONES REGISTRADAS				

MEMORIA

Información sobre la gestión de los gastos públicos

Anticipos de Tesorería

Concedidos en ejercicios anteriores (2ª Parte)

Ejercicio 2021

CLASIFICACIÓN ORGÁNICA	
CLASIFICACIÓN FUNCIONAL POR PROGRAMAS	

CLASIFICACIÓN ECONÓMICA	EXPLICACIÓN	GASTOS COMPROMETIDOS	SADO DE GASTOS AUTORIZADOS	OBLIGACIONES RECONOCIDAS	SALDO DE GASTOS COMPROMETIDOS	PAGOS REALIZADOS	OBLIGACIONES PENDIENTES DE PAGO
	SIN OPERACIONES REGISTRADAS						

D.4.10 Obligaciones de Presupuestos cerrados.



UNIVERSIDAD DE EXTREMADURA

ESTADO DE EJECUCIÓN DEL GASTO

OBLIGACIONES DEL PRESUPUESTO DE CERRADOS DEL EJERCICIO 2021

FECHA 31/12/2021

EJERCICIO: 2020

Clasificación Orgánica:	18 (SIN DESCRIPCIÓN)
Clasificación Funcional	121A DIRECCION Y SERV GENERALES DE LA ADMON GRAL, PERSONAL Y PLAN

Clasificación Económica	Explicación	Obligaciones Pendtes. de Pago a 1 de Enero	Rectificaciones de saldo entrante y anulaciones	Total Obligaciones	Pagos Realizados	Obligaciones Pendtes. de Pago a 31 de Diciembre
160	CUOTAS SOCIALES	1.269.760,36	0,00	1.269.760,36	1.269.760,36	0,00
	Subtotal Artículo 16	1.269.760,36	0,00	1.269.760,36	1.269.760,36	0,00
	Subtotal Capítulo 1	1.269.760,36	0,00	1.269.760,36	1.269.760,36	0,00
	TOTAL	1.269.760,36	0,00	1.269.760,36	1.269.760,36	0,00

EJERCICIO: 2020

Clasificación Orgánica:	18 (SIN DESCRIPCIÓN)
Clasificación Funcional	136A ACCION DE LA UNIVERSIDAD EN EL EXTERIOR. RELACIONES INTERNACIONALES

Clasificación Económica	Explicación	Obligaciones Pendtes. de Pago a 1 de Enero	Rectificaciones de saldo entrante y anulaciones	Total Obligaciones	Pagos Realizados	Obligaciones Pendtes. de Pago a 31 de Diciembre
22000	ORDINARIO NO INVENTARIABLE	74,71	0,00	74,71	74,71	0,00
	Subtotal Artículo 22	74,71	0,00	74,71	74,71	0,00
	Subtotal Capítulo 2	74,71	0,00	74,71	74,71	0,00
48121	PROGRAMAS CON EUROPA. ERASMUS. ESTUDIANTES PRACTICAS	3.170,00	0,00	3.170,00	3.170,00	0,00
	Subtotal Artículo 48	3.170,00	0,00	3.170,00	3.170,00	0,00
	Subtotal Capítulo 4	3.170,00	0,00	3.170,00	3.170,00	0,00
640A9	Erasmus + "MILAGE"	5.754,00	0,00	5.754,00	5.754,00	0,00
64097	ERAMUS PLUS INTERNACIONAL	3.070,00	0,00	3.070,00	3.070,00	0,00
	Subtotal Artículo 64	8.824,00	0,00	8.824,00	8.824,00	0,00
	Subtotal Capítulo 6	8.824,00	0,00	8.824,00	8.824,00	0,00
	TOTAL	12.068,71	0,00	12.068,71	12.068,71	0,00



UNIVERSIDAD DE EXTREMADURA
ESTADO DE EJECUCIÓN DEL GASTO
OBLIGACIONES DEL PRESUPUESTO DE CERRADOS DEL EJERCICIO 2021

FECHA 31/12/2021

EJERCICIO: 2020

Clasificación Orgánica:	18 (SIN DESCRIPCIÓN)
Clasificación Funcional	313E ACCION SOCIAL

Clasificación Económica	Explicación	Obligaciones Pendtes. de Pago a 1 de Enero	Rectificaciones de saldo entrante y anulaciones	Total Obligaciones	Pagos Realizados	Obligaciones Pendtes. de Pago a 31 de Diciembre
16205	SEGUROS	12.995,32	0,00	12.995,32	12.995,32	0,00
	Subtotal Artículo 16	12.995,32	0,00	12.995,32	12.995,32	0,00
	Subtotal Capítulo 1	12.995,32	0,00	12.995,32	12.995,32	0,00
	TOTAL	12.995,32	0,00	12.995,32	12.995,32	0,00



UNIVERSIDAD DE EXTREMADURA

ESTADO DE EJECUCIÓN DEL GASTO

OBLIGACIONES DEL PRESUPUESTO DE CERRADOS DEL EJERCICIO 2021

FECHA 31/12/2021

EJERCICIO: 2020

Clasificación Orgánica:	18 (SIN DESCRIPCIÓN)
Clasificación Funcional	322J TECNOLOGÍAS DE LA INFORMACIÓN Y LAS COMUNICACIONES

Clasificación Económica	Explicación	Obligaciones Pendtes. de Pago a 1 de Enero	Rectificaciones de saldo entrante y anulaciones	Total Obligaciones	Pagos Realizados	Obligaciones Pendtes. de Pago a 31 de Diciembre
206	ARRENDAMIENTO DE EQUIPOS PARA PROCESOS DE INFORMACION	10.654,45	0,00	10.654,45	10.654,45	0,00
	Subtotal Artículo 20	10.654,45	0,00	10.654,45	10.654,45	0,00
216	EQUIPOS PROCESOS DE INFORMAC	5.667,36	0,00	5.667,36	5.667,36	0,00
	Subtotal Artículo 21	5.667,36	0,00	5.667,36	5.667,36	0,00
22002	MATERIAL INF. NO INVENTARIABLE	37.624,83	0,00	37.624,83	37.624,83	0,00
	Subtotal Artículo 22	37.624,83	0,00	37.624,83	37.624,83	0,00
	Subtotal Capítulo 2	53.946,64	0,00	53.946,64	53.946,64	0,00
62005	EQUIPAMIENTO PROCESO DE INFORMACIÓN	37.350,21	0,00	37.350,21	37.350,21	0,00
62004	MOBILIARIO Y ENSERES	273,80	0,00	273,80	273,80	0,00
	Subtotal Artículo 62	37.624,01	0,00	37.624,01	37.624,01	0,00
640	INVERSIONES CARACTER INMATERIAL	10.069,68	0,00	10.069,68	10.069,68	0,00
	Subtotal Artículo 64	10.069,68	0,00	10.069,68	10.069,68	0,00
	Subtotal Capítulo 6	47.693,69	0,00	47.693,69	47.693,69	0,00
	TOTAL	101.640,33	0,00	101.640,33	101.640,33	0,00



UNIVERSIDAD DE EXTREMADURA

ESTADO DE EJECUCIÓN DEL GASTO

OBLIGACIONES DEL PRESUPUESTO DE CERRADOS DEL EJERCICIO 2021

FECHA 31/12/2021

EJERCICIO: 2020

Clasificación Orgánica: 18 (SIN DESCRIPCIÓN)
Clasificación Funcional: 322L FORMACIÓN Y CALIDAD

Clasificación Económica	Explicación	Obligaciones Pendtes. de Pago a 1 de Enero	Rectificaciones de saldo entrante y anulaciones	Total Obligaciones	Pagos Realizados	Obligaciones Pendtes. de Pago a 31 de Diciembre
22001	PRENSA, REVISTAS, LIBROS Y OTRAS PUBLICACIONES	16.788,18	0,00	16.788,18	16.788,18	0,00
22002	MATERIAL INF. NO INVENTARIABLE	375,10	0,00	375,10	375,10	0,00
22606	REÚNIONES, CONFERENCIAS Y CURSOS	32.083,03	0,00	32.083,03	32.083,03	0,00
22201	POSTALES	23,60	0,00	23,60	23,60	0,00
	Subtotal Artículo 22	49.269,91	0,00	49.269,91	49.269,91	0,00
23101	PERSONAL DOCENTE E INVESTIGADOR FUNCIONARIO	40,83	0,00	40,83	40,83	0,00
23102	PERSONAL DOCENTE E INVESTIGADOR LABORAL CONTRATADO	40,83	0,00	40,83	40,83	0,00
	Subtotal Artículo 23	81,66	0,00	81,66	81,66	0,00
	Subtotal Capítulo 2	49.351,57	0,00	49.351,57	49.351,57	0,00
62005	EQUIPAMIENTO PROCESO DE INFORMACIÓN	4.584,19	0,00	4.584,19	4.584,19	0,00
	Subtotal Artículo 62	4.584,19	0,00	4.584,19	4.584,19	0,00
64074	CURSOS Y SEMINARIOS. GESTION EN COLABORACION	100.185,00	0,00	100.185,00	100.185,00	0,00
64096	Programa de Implantación y Acreditación de Títulos Oficiales	6.495,52	0,00	6.495,52	6.495,52	0,00
64024	PROGRAMA DE DIFUSIÓN Y ORIENTACIÓN DO	7.260,00	0,00	7.260,00	7.260,00	0,00
64001	CURSOS Y SEMINARIOS	1.040,00	0,00	1.040,00	1.040,00	0,00
640	INVERSIONES CARACTER INMATERIAL	27.166,23	0,00	27.166,23	27.166,23	0,00
	Subtotal Artículo 64	142.146,75	0,00	142.146,75	142.146,75	0,00
	Subtotal Capítulo 6	146.730,94	0,00	146.730,94	146.730,94	0,00
	TOTAL	196.082,51	0,00	196.082,51	196.082,51	0,00

UNIVERSIDAD DE EXTREMADURA

ESTADO DE EJECUCIÓN DEL GASTO

OBLIGACIONES DEL PRESUPUESTO DE CERRADOS DEL EJERCICIO 2021

FECHA 31/12/2021

EJERCICIO: 2020

Clasificación Orgánica:	18 (SIN DESCRIPCIÓN)
Clasificación Funcional	422D ENSEÑANZAS UNIVERSITARIAS

Clasificación Económica	Explicación	Obligaciones Pendtes. de Pago a 1 de Enero	Rectificaciones de saldo entrante y anulaciones	Total Obligaciones	Pagos Realizados	Obligaciones Pendtes. de Pago a 31 de Diciembre
204	ARRENDAMIENTO MATERIAL DE TRANSPORTE	11.454,08	0,00	11.454,08	11.454,08	0,00
205	ARRENDAMIENTO MOBILIARIO Y ENSERES	681,52	0,00	681,52	681,52	0,00
206	ARRENDAMIENTO DE EQUIPOS PARA PROCESOS DE INFORMACION	109.246,03	0,00	109.246,03	109.246,03	0,00
203	ARRENDAMIENTO MAQUINARIA, INSTALACIONES Y UTILLAJE	58,61	0,00	58,61	58,61	0,00
	Subtotal Artículo 20	121.440,24	0,00	121.440,24	121.440,24	0,00
210	INFRAEST. Y BIENES NATURALES	1.418,94	0,00	1.418,94	1.418,94	0,00
212	EDIFICIOS Y OTRAS CONSTRUCC	113.786,53	0,00	113.786,53	113.786,53	0,00
216	EQUIPOS PROCESOS DE INFORMAC	275.791,46	0,00	275.791,46	275.791,46	0,00
215	MOBILIARIO Y ENSERES	6.956,74	0,00	6.956,74	6.956,74	0,00
213	MAQUIN., INSTALAC. Y UTILLAJE	2.907,06	0,00	2.907,06	2.907,06	0,00
219	OTRO INMOVILIZADO MATERIAL	6.499,85	0,00	6.499,85	6.499,85	0,00
	Subtotal Artículo 21	407.360,58	0,00	407.360,58	407.360,58	0,00
22109	OTROS SUMINISTROS	32.095,37	0,00	32.095,37	32.095,37	0,00
22603	JURIDICOS, CONTENCIOSOS	26.441,60	0,00	26.441,60	26.441,60	0,00
22101	AGUA	101.301,24	0,00	101.301,24	101.301,24	0,00
22701	SEGURIDAD	283.022,04	0,00	283.022,04	283.022,04	0,00
22106	PRODUCTOS FARMACEUTICOS	42,00	0,00	42,00	42,00	0,00
22100	ENERGIA ELECTRICA	121.013,15	0,00	121.013,15	121.013,15	0,00
22601	ATENC. PROTOCOL. Y REPRESENTAT	1.919,96	0,00	1.919,96	1.919,96	0,00
22103	COMBUSTIBLES	12.090,52	0,00	12.090,52	12.090,52	0,00
223	TRANSPORTES	1.624,30	0,00	1.624,30	1.624,30	0,00
22709	OTROS	6.968,33	0,00	6.968,33	6.968,33	0,00
22002	MATERIAL INF. NO INVENTARIABLE	38.914,24	0,00	38.914,24	38.914,24	0,00
22000	ORDINARIO NO INVENTARIABLE	30.545,83	0,00	30.545,83	30.545,83	0,00
22001	PRENSA, REVISTAS, LIBROS Y OTRAS PUBLICACIONES	64,20	0,00	64,20	64,20	0,00

UNIVERSIDAD DE EXTREMADURA

ESTADO DE EJECUCIÓN DEL GASTO

OBLIGACIONES DEL PRESUPUESTO DE CERRADOS DEL EJERCICIO 2021

FECHA 31/12/2021

Clasificación Económica	Explicación	Obligaciones Pendtes. de Pago a 1 de Enero	Rectificaciones de saldo entrante y anulaciones	Total Obligaciones	Pagos Realizados	Obligaciones Pendtes. de Pago a 31 de Diciembre
22705	PROCESOS ELECTORALES	450,00	0,00	450,00	450,00	0,00
22703	POSTALES	187,79	0,00	187,79	187,79	0,00
22609	OTROS GASTOS DIVERSOS	8.434,10	0,00	8.434,10	8.434,10	0,00
22700	LIMPIEZA Y ASEO	868.833,11	0,00	868.833,11	868.833,11	0,00
22602	PUBLICIDAD Y PROPAGANDA	18.373,61	0,00	18.373,61	18.373,61	0,00
22107	MATERIAL E INSTRUMENTAL DE LABORATORIO Y EXPERIMENTACION	17.938,34	0,00	17.938,34	17.938,34	0,00
22102	GÁS	32.410,76	0,00	32.410,76	32.410,76	0,00
22606	REUNIONES, CONFERENCIAS Y CURSOS	250,00	0,00	250,00	250,00	0,00
22706	ESTUDIOS Y TRABAJOS TECNICOS	50.999,26	0,00	50.999,26	50.999,26	0,00
22201	POSTALES	1.356,27	0,00	1.356,27	1.356,27	0,00
	Subtotal Artículo 22	1.655.276,02	0,00	1.655.276,02	1.655.276,02	0,00
23102	PERSONAL DOCENTE E INVESTIGADOR LABORAL CONTRATADO	571,12	0,00	571,12	571,12	0,00
23103	PERSONAL DE ADMINISTRACIÓN Y SERVICIOS FUNCIONARIO	184,00	0,00	184,00	184,00	0,00
23003	PERSONAL DE ADMINISTRACIÓN Y SERVICIOS FUNCIONARIO	26,40	0,00	26,40	26,40	0,00
23301	PERSONAL DOCENTE E INVESTIGADOR FUNCIONARIO	749,02	0,00	749,02	749,02	0,00
23303	PERSONAL DE ADMINISTRACIÓN Y SERVICIOS FUNCIONARIO	54,00	0,00	54,00	54,00	0,00
23002	PERSONAL DOCENTE E INVESTIGADOR LABORAL CONTRATADO	79,32	0,00	79,32	79,32	0,00
23305	OTRO PERSONAL	216,00	0,00	216,00	216,00	0,00
	Subtotal Artículo 23	1.879,86	0,00	1.879,86	1.879,86	0,00
	Subtotal Capítulo 2	2.185.956,70	0,00	2.185.956,70	2.185.956,70	0,00
62004	MOBILIARIO Y ENSERES	62.549,86	0,00	62.549,86	62.549,86	0,00
62005	EQUIPAMIENTO PROCESO DE INFORMACIÓN	216.626,39	0,00	216.626,39	216.626,39	0,00
62006	FONDO DE BIBLIOTECA	11.222,55	0,00	11.222,55	11.222,55	0,00
62007	ADQUISICIÓN MATERIAL CIENTÍFICO	8.028,65	0,00	8.028,65	8.028,65	0,00
62002	MAQUINARIA, INSTALAC. Y UTILLAJE	102.097,40	0,00	102.097,40	102.097,40	0,00

UNIVERSIDAD DE EXTREMADURA

ESTADO DE EJECUCIÓN DEL GASTO

OBLIGACIONES DEL PRESUPUESTO DE CERRADOS DEL EJERCICIO 2021

FECHA 31/12/2021

Clasificación Económica	Explicación	Obligaciones Pendtes. de Pago a 1 de Enero	Rectificaciones de saldo entrante y anulaciones	Total Obligaciones	Pagos Realizados	Obligaciones Pendtes. de Pago a 31 de Diciembre
64000	Subtotal Artículo 62	400.524,85	0,00	400.524,85	400.524,85	0,00
	INVERSIONES CARACTER INMATERIAL	140,84	0,00	140,84	140,84	0,00
	Subtotal Artículo 64	140,84	0,00	140,84	140,84	0,00
	Subtotal Capítulo 6	400.665,69	0,00	400.665,69	400.665,69	0,00
TOTAL		2.586.622,39	0,00	2.586.622,39	2.586.622,39	0,00



UNIVERSIDAD DE EXTREMADURA

ESTADO DE EJECUCIÓN DEL GASTO

OBLIGACIONES DEL PRESUPUESTO DE CERRADOS DEL EJERCICIO 2021

FECHA 31/12/2021

EJERCICIO: 2020

Clasificación Orgánica:	18 (SIN DESCRIPCIÓN)
Clasificación Funcional	423B SERVICIOS COMPLEMENTARIOS Y AYUDA A LA ENSEÑANZA

Clasificación Económica	Explicación	Obligaciones Pendtes. de Pago a 1 de Enero	Rectificaciones de saldo entrante y anulaciones	Total Obligaciones	Pagos Realizados	Obligaciones Pendtes. de Pago a 31 de Diciembre
212	EDIFICIOS Y OTRAS CONSTRUCC	3.717,55	0,00	3.717,55	3.717,55	0,00
	Subtotal Artículo 21	3.717,55	0,00	3.717,55	3.717,55	0,00
22700	LIMPIEZA Y ASEO	256,13	0,00	256,13	256,13	0,00
22100	ENERGIA ELECTRICA	4.138,60	0,00	4.138,60	4.138,60	0,00
22002	MATERIAL INF. NO INVENTARIABLE	139,00	0,00	139,00	139,00	0,00
22201	POSTALES	31,52	0,00	31,52	31,52	0,00
223	TRANSPORTES	300,00	0,00	300,00	300,00	0,00
22709	OTROS	3.446,99	0,00	3.446,99	3.446,99	0,00
22109	OTROS SUMINISTROS	5.188,57	0,00	5.188,57	5.188,57	0,00
22706	ESTUDIOS Y TRABAJOS TECNICOS	15.241,12	0,00	15.241,12	15.241,12	0,00
22606	REUNIONES, CONFERENCIAS Y CURSOS	6.078,82	0,00	6.078,82	6.078,82	0,00
	Subtotal Artículo 22	34.820,75	0,00	34.820,75	34.820,75	0,00
23101	PERSONAL DOCENTE E INVESTIGADOR FUNCIONARIO	135,55	0,00	135,55	135,55	0,00
23001	PERSONAL DOCENTE E INVESTIGADOR FUNCIONARIO	19,83	0,00	19,83	19,83	0,00
	Subtotal Artículo 23	155,38	0,00	155,38	155,38	0,00
	Subtotal Capítulo 2	38.693,68	0,00	38.693,68	38.693,68	0,00
62004	MOBILIARIO Y ENSERES	7.726,09	0,00	7.726,09	7.726,09	0,00
62002	MAQUINARIA, INSTALAC. Y UTILLAJE	10.992,03	0,00	10.992,03	10.992,03	0,00
	Subtotal Artículo 62	18.718,12	0,00	18.718,12	18.718,12	0,00
64000	INVERSIONES CARACTER INMATERIAL	754,37	0,00	754,37	754,37	0,00
640	INVERSIONES CARACTER INMATERIAL	25.485,62	0,00	25.485,62	25.485,62	0,00
	Subtotal Artículo 64	26.239,99	0,00	26.239,99	26.239,99	0,00
	Subtotal Capítulo 6	44.958,11	0,00	44.958,11	44.958,11	0,00
	TOTAL	83.651,79	0,00	83.651,79	83.651,79	0,00



Página 9 de 11

UNIVERSIDAD DE EXTREMADURA
ESTADO DE EJECUCIÓN DEL GASTO
OBLIGACIONES DEL PRESUPUESTO DE CERRADOS DEL EJERCICIO 2021

FECHA 31/12/2021

EJERCICIO: 2020

Clasificación Orgánica:	18 (SIN DESCRIPCIÓN)
Clasificación Funcional	451P INFRAESTRUCTURA UNIVERSITARIA

Clasificación Económica	Explicación	Obligaciones Pendtes. de Pago a 1 de Enero	Rectificaciones de saldo entrante y anulaciones	Total Obligaciones	Pagos Realizados	Obligaciones Pendtes. de Pago a 31 de Diciembre
212	EDIFICIOS Y OTRAS CONSTRUCC	9.874,62	0,00	9.874,62	9.874,62	0,00
	Subtotal Artículo 21	9.874,62	0,00	9.874,62	9.874,62	0,00
22706	ESTUDIOS Y TRABAJOS TECNICOS	17.372,00	0,00	17.372,00	17.372,00	0,00
	Subtotal Artículo 22	17.372,00	0,00	17.372,00	17.372,00	0,00
	Subtotal Capítulo 2	27.246,62	0,00	27.246,62	27.246,62	0,00
	TOTAL	27.246,62	0,00	27.246,62	27.246,62	0,00

UNIVERSIDAD DE EXTREMADURA

ESTADO DE EJECUCIÓN DEL GASTO

OBLIGACIONES DEL PRESUPUESTO DE CERRADOS DEL EJERCICIO 2021

FECHA 31/12/2021

EJERCICIO: 2020

Clasificación Orgánica:	18 (SIN DESCRIPCIÓN)
Clasificación Funcional	541A INVESTIGACION CIENTIFICA

Clasificación Económica	Explicación	Obligaciones Pendtes. de Pago a 1 de Enero	Rectificaciones de saldo entrante y anulaciones	Total Obligaciones	Pagos Realizados	Obligaciones Pendtes. de Pago a 31 de Diciembre
212	EDIFICIOS Y OTRAS CONSTRUCC	10.131,16	0,00	10.131,16	10.131,16	0,00
215	MOBILIARIO Y ENSERES	155,19	0,00	155,19	155,19	0,00
	Subtotal Artículo 21	10.286,35	0,00	10.286,35	10.286,35	0,00
22602	PUBLICIDAD Y PROPAGANDA	310,97	0,00	310,97	310,97	0,00
22706	ESTUDIOS Y TRABAJOS TECNICOS	5.184,46	0,00	5.184,46	5.184,46	0,00
22601	ATENC. PROTOCOL. Y REPRESENTAT	31,88	0,00	31,88	31,88	0,00
22000	ORDINARIO NO INVENTARIABLE	2.068,35	0,00	2.068,35	2.068,35	0,00
22107	MATERIAL E INSTRUMENTAL DE LABORATORIO Y EXPERIMENTACION	11.507,48	0,00	11.507,48	11.507,48	0,00
22701	SEGURIDAD	24.595,20	0,00	24.595,20	24.595,20	0,00
22100	ENERGIA ELECTRICA	11.967,76	0,00	11.967,76	11.967,76	0,00
22109	OTROS SUMINISTROS	4.677,24	0,00	4.677,24	4.677,24	0,00
22102	GAS	341,43	0,00	341,43	341,43	0,00
22002	MATERIAL INF. NO INVENTARIABLE	4.141,19	0,00	4.141,19	4.141,19	0,00
	Subtotal Artículo 22	64.825,96	0,00	64.825,96	64.825,96	0,00
23103	PERSONAL DE ADMINISTRACIÓN Y SERVICIOS FUNCIONARIO	1.100,00	0,00	1.100,00	1.100,00	0,00
	Subtotal Artículo 23	1.100,00	0,00	1.100,00	1.100,00	0,00
	Subtotal Capítulo 2	76.212,31	0,00	76.212,31	76.212,31	0,00
62108	INFRAESTRUCTURA CIENTIFICA	131.941,00	0,00	131.941,00	131.941,00	0,00
62005	EQUIPAMIENTO PROCESO DE INFORMACIÓN	10.565,04	0,00	10.565,04	10.565,04	0,00
62007	ADQUISICIÓN MATERIAL CIENTÍFICO	1.049,00	0,00	1.049,00	1.049,00	0,00
62002	MAQUINARIA, INSTALAC. Y UTILLAJE	22.982,16	0,00	22.982,16	22.982,16	0,00
62004	MOBILIARIO Y ENSERES	15.589,95	0,00	15.589,95	15.589,95	0,00
	Subtotal Artículo 62	182.127,15	0,00	182.127,15	182.127,15	0,00
64067	PROGRAMA PROPIO DEVOLUCIONES DE COSTES INDIRECTOS	857,20	0,00	857,20	857,20	0,00
64090	BECARIOS DE INVESTIGACION	395,80	0,00	395,80	395,80	0,00



UNIVERSIDAD DE EXTREMADURA

ESTADO DE EJECUCIÓN DEL GASTO

OBLIGACIONES DEL PRESUPUESTO DE CERRADOS DEL EJERCICIO 2021

FECHA 31/12/2021

Clasificación Económica	Explicación	Obligaciones Pendtes. de Pago a 1 de Enero	Rectificaciones de saldo entrante y anulaciones	Total Obligaciones	Pagos Realizados	Obligaciones Pendtes. de Pago a 31 de Diciembre
640	INVERSIONES CARACTER INMATERIAL	236.260,33	0,00	236.260,33	236.260,33	0,00
64038	PLÁN REGIONAL INVESTIGACION MEDIDAS DE ACOMPAÑAMIENTO	44.761,58	0,00	44.761,58	44.761,58	0,00
64049	PROGRAMAS DE COOPERACIÓN TRANSFRONTERIZA INTERREG	18.742,83	0,00	18.742,83	18.742,83	0,00
64005	CONTRATOS ART 83 LOU	66.710,62	0,00	66.710,62	66.710,62	0,00
64060	PLÁN NACIONAL DE INVESTIGACIÓN FORMACIÓN PERSONAL INVESTIGAD	4.800,00	0,00	4.800,00	4.800,00	0,00
64039	PLÁN REGIONAL DE INVESTIGACIÓN FORMACIÓN PERSONAL INVESTIGAD	9.828,00	0,00	9.828,00	9.828,00	0,00
64061	OTRAS TRANSFERENCIAS PARA ACTIVIDADES DE INVESTIGACIÓN	12.539,40	0,00	12.539,40	12.539,40	0,00
64058	PLÁN NACIONAL DE INVESTIGACIÓN OTROS MINISTERIOS	1.244,04	0,00	1.244,04	1.244,04	0,00
64037	PLÁN REGIONAL INVESTIGACIÓN PROYECTOS DE INVESTIGACIÓN	7.460,45	0,00	7.460,45	7.460,45	0,00
64064	DIPUTACIONES ACTIVIDADES I D	1.632,76	0,00	1.632,76	1.632,76	0,00
64054	PLÁN NACIONAL DE INVESTIGACION MEC	13.153,44	0,00	13.153,44	13.153,44	0,00
64065	PROGRAMA PROPIO BIBLIOGRAFIA Y SOFTWARE DE GESTIÓN BIBLIOGRA	57.597,05	0,00	57.597,05	57.597,05	0,00
64035	EMPRESAS PRIVADAS ACTIVIDADES EN ID	658,64	0,00	658,64	658,64	0,00
	Subtotal Artículo 64	476.642,14	0,00	476.642,14	476.642,14	0,00
	Subtotal Capítulo 6	658.769,29	0,00	658.769,29	658.769,29	0,00
	TOTAL	734.981,60	0,00	734.981,60	734.981,60	0,00



UNIVERSIDAD DE EXTREMADURA
ESTADO DE EJECUCIÓN DEL GASTO
OBLIGACIONES DEL PRESUPUESTO DE CERRADOS DEL EJERCICIO 2021
SUBINFORME DE TOTALES POR EJERCICIO

FECHA 31/12/2021

Ejercicio	Obligaciones Pendtes. de Pago a 1 de Enero	Rectificaciones de saldo entrante y anulaciones	Total Obligaciones	Pagos Realizados	Obligaciones Pendtes. de Pago a 31 de Diciembre
2020	5.025.049,63	0,00	5.025.049,63	5.025.049,63	0,00
TOTAL	5.025.049,63	0,00	5.025.049,63	5.025.049,63	0,00



UNIVERSIDAD DE EXTREMADURA
ESTADO DE EJECUCIÓN DEL GASTO
OBLIGACIONES DEL PRESUPUESTO DE CERRADOS DEL EJERCICIO 2021
SUBINFORME DE TOTALES POR PROGRAMAS

FECHA 31/12/2021

EJERCICIO: 2020

Clasificación Funcional	Descripción	Obligaciones Pendtes. de Pago a 1 de Enero	Modificación Saldo Inicial y anulaciones	Total Obligaciones	Prescripciones	Pagos Realizados	Obligaciones Pendtes. de Pago a 31 de Diciembre
121A	DIRECCION Y SERV GENERALES DE LA ADMON GRAL, PERSONAL Y PLAN	1.269.760,36	0,00	1.269.760,36	0,00	1.269.760,36	0,00
136A	ACCION DE LA UNIVERSIDAD EN EL EXTERIOR. RELACIONES INTERNACIONALES	12.068,71	0,00	12.068,71	0,00	12.068,71	0,00
313E	ACCION SOCIAL	12.995,32	0,00	12.995,32	0,00	12.995,32	0,00
322J	TECNOLOGÍAS DE LA INFORMACIÓN Y LAS COMUNICACIONES	101.640,33	0,00	101.640,33	0,00	101.640,33	0,00
322L	FORMACIÓN Y CALIDAD	196.082,51	0,00	196.082,51	0,00	196.082,51	0,00
422D	ENSEÑANZAS UNIVERSITARIAS	2.586.622,39	0,00	2.586.622,39	0,00	2.586.622,39	0,00
423B	SERVICIOS COMPLEMENTARIOS Y AYUDA A LA ENSEÑANZA	83.651,79	0,00	83.651,79	0,00	83.651,79	0,00
451P	INFRAESTRUCTURA UNIVERSITARIA	27.246,62	0,00	27.246,62	0,00	27.246,62	0,00
541A	INVESTIGACION CIENTIFICA	734.981,60	0,00	734.981,60	0,00	734.981,60	0,00
TOTAL		5.025.049,63	0,00	5.025.049,63	0,00	5.025.049,63	0,00



UNIVERSIDAD DE EXTREMADURA
ESTADO DE EJECUCIÓN DEL GASTO
OBLIGACIONES DEL PRESUPUESTO DE CERRADOS DEL EJERCICIO 2021
SUBINFORME DE TOTALES POR CAPÍTULOS

FECHA 31/12/2021

EJERCICIO: 2020

Explicación	Obligaciones Pendtes. de Pago a 1 de Enero	Rectificaciones de saldo entrante y anulaciones	Total Obligaciones	Pagos Realizados	Obligaciones Pendtes. de Pago a 31 de Diciembre
Total Capitulo 1	1.282.755,68	0,00	1.282.755,68	1.282.755,68	0,00
Total Capitulo 2	2.431.482,23	0,00	2.431.482,23	2.431.482,23	0,00
Total Capitulo 3	0,00	0,00	0,00	0,00	0,00
Total Capitulo 4	3.170,00	0,00	3.170,00	3.170,00	0,00
TOTAL OPERACIONES CORRIENTES	3.717.407,91	0,00	3.717.407,91	3.717.407,91	0,00
Total Capitulo 6	1.307.641,72	0,00	1.307.641,72	1.307.641,72	0,00
Total Capitulo 7	0,00	0,00	0,00	0,00	0,00
TOTAL OPERACIONES DE CAPITAL	1.307.641,72	0,00	1.307.641,72	1.307.641,72	0,00
TOTAL OPERACIONES NO FINANCIERAS	5.025.049,63	0,00	5.025.049,63	5.025.049,63	0,00
Total Capitulo 8	0,00	0,00	0,00	0,00	0,00
Total Capitulo 9	0,00	0,00	0,00	0,00	0,00
TOTAL OPERACIONES FINANCIERAS	0,00	0,00	0,00	0,00	0,00
TOTAL	5.025.049,63	0,00	5.025.049,63	5.025.049,63	0,00



UNIVERSIDAD DE EXTREMADURA
ESTADO DE EJECUCIÓN DEL GASTO
OBLIGACIONES DEL PRESUPUESTO DE CERRADOS DEL EJERCICIO 2021
SUBINFORME DE TOTALES POR ORGÁNICAS

FECHA 31/12/2021

EJERCICIO: 2020

Clasificación Orgánica	Explicación	Obligaciones Pendtes. de Pago a 1 de Enero	Rectificaciones de saldo entrante y anulaciones	Total Obligaciones	Pagos Realizados	Obligaciones Pendtes. de Pago a 31 de Diciembre
18	(SIN DESCRIPCIÓN)	5.025.049,63	0,00	5.025.049,63	5.025.049,63	0,00
TOTAL		5.025.049,63	0,00	5.025.049,63	5.025.049,63	0,00

D.4.11 Compromisos de gastos con cargo a presupuestos de ejercicios posteriores.

MEMORIA**INFORMACIÓN SOBRE LA EJECUCIÓN DE LOS GASTOS PÚBLICOS**

Compromisos de gasto con cargo a presupuestos de ejercicios posteriores

Ejercicio 2021

CLASIFICACIÓN ORGÁNICA	
CLASIFICACIÓN FUNCIONAL POR PROGRAMAS	

CLASIFICACIÓN ECONÓMICA	EXPLICACIÓN	COMPROMISOS DE GASTOS ADQUIRIDOS CON CARGO AL EJERCICIO DEL				
		AÑO 2011	AÑO 2012	AÑO 2013	AÑO 2014	AÑOS SUCESIVOS
	TOTAL OFICINA	0,00	0,00	0,00	0,00	0,00

D.4.12 Tramitación anticipada de Gastos Presupuestarios.

MEMORIA**Información sobre la gestión de los gastos Públicos**

Tramitación anticipada de gastos presupuestarios

Ejercicio 2021

CLASIFICACIÓN ORGÁNICA	
CLASIFICACIÓN FUNCIONAL POR PROGRAMAS	

CLASIFICACIÓN ECONÓMICA	EXPLICACIÓN	EJERCICIOS A CUYOS CRÉDITOS HAYAN DE IMPUTARSE LAS OPERACIONES	GASTOS AUTORIZADOS	GASTOS COMPROMETIDOS	SALDO PENDIENTE DE COMPROMETER
	SIN OPERACIONES REGISTRADAS				

D.5 Información sobre la ejecución de los Ingresos Públicos.

D.5.1 Proceso de gestión de los Ingresos Públicos.

D.5.1.1 Derechos Presupuestarios reconocidos netos.



UNIVERSIDAD DE EXTREMADURA
PROCESO DE GESTIÓN DE LOS INGRESOS PÚBLICOS
A) DERECHOS PRESUPUESTARIOS RECONOCIDOS NETOS
EJERCICIO 2021

Clasificación Económica	Explicación	Total Derechos Reconocidos	Total Derechos Anulados	Derechos Reconocidos Netos
30301	TASAS ACADEMICAS Y ADMINISTRATIVAS	1.006.056,42	2.954,57	1.003.101,85
30302	SERVICIOS CENTRALIZADOS			
30302	TASAS CURSO APTITUD PEDAGOGICA	370,16	13,22	356,94
30303	TASAS CURSOS DE NIVELACIÓN	0,00	0,00	0,00
307	DERECHOS DE EXAMEN	0,00	270,00	-270,00
30700	DERECHOS DE EXAMEN	61.926,40	421,50	61.504,90
	Subtotal Artículo 30	1.068.352,98	3.659,29	1.064.693,69
31001	CURSOS Y SEMINARIOS	858.082,48	214,00	857.868,48
31002	CURSOS LENGUA EXTRANJERA ESTUDIANTES ERASMUS	12.690,49	0,00	12.690,49
31003	CURSOS DE GESTION DELEGADA	461.089,72	125,00	460.964,72
31004	CURSOS COFPE	430.890,00	0,00	430.890,00
31301	DERECHOS A RECAUDAR MATRÍCULAS TITULOS OFICIALES (PRECIOS PÚBLICOS)	9.120.027,65	1.429.965,44	7.690.062,21
31302	COMPENSACIÓN DERECHOS MINISTERIO (PRECIOS PÚBLICOS TIT.OFICIALES)	6.340.048,80	79.894,71	6.260.154,09
31304	COMPENSACIÓN JUNTA BONIFICACIÓN 99% CRÉDITOS ASIGNATURAS APROBADAS (Dec. 59/2019)	3.719.481,77	0,00	3.719.481,77
31306	COMPENSACION DERECHOS MINISTERIO (AMPLIACION FAMILIAS NUMEROSAS)	812.071,65	0,00	812.071,65
31307	COMPENSACIÓN DERECHOS (OTRAS INSTITUCIONES)	5.339,04	0,00	5.339,04
31308	DERECHOS A COMPENSAR POR OTRAS EXENCIONES	0,00	0,00	0,00
31309	COMPENSACIÓN DERECHOS JUNTA (Dec. 82/99 3º hijo Y OTRAS EXENCIONES)	175.000,00	0,00	175.000,00
31375	COFINANCIACIÓN BECAS ESTATALES JUNTA DE EXTREMAD	170.000,00	0,00	170.000,00
	Subtotal Artículo 31	22.104.721,60	1.510.199,15	20.594.522,45
32901	RECAUDACION INSTALACIONES DEPORTIVAS	128.802,96	144,70	128.658,26
32904	PRESTAMOS INTERBIBLIOTECARIOS	1.573,00	8,00	1.565,00
32905	CONTRATOS Y CONVENIOS ART 83 LOU	5.333.394,94	146.578,94	5.186.816,00
32906	SERVICIO ANIMALARIO	1.706,90	0,00	1.706,90
32907	RECAUDACION INSTAC DEPORT CIENCIAS DEPORTE	0,00	0,00	0,00
32909	OTRAS ACTIVIDADES	4.869,00	0,00	4.869,00
32913	RECAUDACION ACTIVIDADES DEPORTIVAS	40.679,38	3.516,00	37.163,38

UNIVERSIDAD DE EXTREMADURA

PROCESO DE GESTIÓN DE LOS INGRESOS PÚBLICOS

A) DERECHOS PRESUPUESTARIOS RECONOCIDOS NETOS

EJERCICIO 2021

Clasificación Económica	Explicación	Total Derechos Reconocidos	Total Derechos Anulados	Derechos Reconocidos Netos
32967	FACTURACION SERVICIO MANTENIMIENTO MAT.CIENTIF.	724,23	0,00	724,23
32985	Ingresos facturación Servic. Protección Radiolog	0,00	0,00	0,00
32988	FACTURACIÓN OTROS SERVICIOS APOYO A LA INVESTIGA	0,00	0,00	0,00
32989	FACTURACIÓN SERVICIO DE INNOVACION EN PRODUCTOS	54.023,80	8.129,00	45.894,80
32991	FACTURACIÓN LABORATORIO RADIOACTIVIDAD AMBIENTAL	22.558,93	1.703,00	20.855,93
32994	Facturación Servicio de Análisis Elemental y Molecular	71.084,24	7.545,90	63.538,34
32995	Facturación Servicio de Análisis y Caracterización de Sólidos y Superficies	15.804,75	360,00	15.444,75
32996	Facturación Servicio de Técnicas Aplicadas a la Biociencia	16.939,70	2.870,00	14.069,70
	Subtotal Artículo 32	5.692.161,83	170.855,54	5.521.306,29
330	VENTA DE PUBLICACIONES	0,00	0,00	0,00
33000	VENTA DE PUBLICACIONES	19.588,05	0,00	19.588,05
33201	VENTA DE FOTOCOPIAS Y OTROS PRODUC. REPROGRAFÍA	2.190,08	0,00	2.190,08
334	VENTA MATERIAL DE DESECHO	0,00	0,00	0,00
33400	VENTA MATERIAL DE DESHECHO	5.199,00	0,00	5.199,00
	Subtotal Artículo 33	26.977,13	0,00	26.977,13
38000	REINTEGROS DE EJERCICIOS CERRADOS. OTROS	32.397,48	0,00	32.397,48
	Subtotal Artículo 38	32.397,48	0,00	32.397,48
39901	INGRESOS DIVERSOS	66.637,44	0,00	66.637,44
39902	APORTACION EMPLEADOS SEGURO COLECTIVO DE VIDA	48.227,09	0,00	48.227,09
39903	INGRESOS POR CARGOS INTERNOS	68.646,25	0,00	68.646,25
39904	INGRESOS POR COMPENSACION GASTOS DE CENTROS	75.780,60	360,00	75.420,60
39985	CARGOS INTERNOS SERVICIO PROTECCION RADIOLOGICA	460,60	0,00	460,60
39989	CARGOS INTERNOS SERV INNOVACION PRODUC O ANIMAL	33.187,58	0,00	33.187,58
39994	Cargos internos Servicio de Análisis Elemental y Molecular	65.972,23	0,00	65.972,23

UNIVERSIDAD DE EXTREMADURA

PROCESO DE GESTIÓN DE LOS INGRESOS PÚBLICOS

A) DERECHOS PRESUPUESTARIOS RECONOCIDOS NETOS

EJERCICIO 2021

Clasificación Económica	Explicación	Total Derechos Reconocidos	Total Derechos Anulados	Derechos Reconocidos Netos
39995	Cargos internos Servicio de Análisis y Caracterización de Sólidos y Superficies	18.303,25	0,00	18.303,25
39996	Cargos internos Servicio de Técnicas Aplicadas a la Biociencia	82.259,60	0,00	82.259,60
	Subtotal Artículo 39	459.474,64	360,00	459.114,64
	Subtotal Capítulo 3	29.384.085,66	1.685.073,98	27.699.011,68
450	TRANSFERENCIAS C.A. DE EXTREMADURA	0,00	0,00	0,00
45000	TRANSFERENCIAS C.A. DE EXTREMADURA	105.505.665,23	0,00	105.505.665,23
45100	TRANSFERENCIAS CORRIENTES DE OTRAS CC.AA.	2.000,00	362,14	1.637,86
45901	SUBVENCIÓN PRUEBAS ACCESO UNIVERSIDAD EBAU	45.000,00	0,00	45.000,00
45903	CONVENIO JUNTA EXTREMADURA SAFYDE Y CIENCIAS DEPORTE	0,00	0,00	0,00
45907	CONVENIO PARA LA GESTION DE BECAS	46.000,00	0,00	46.000,00
45908	S.E.S. FINANCIACION PLAZAS VINCULADAS	1.104.124,68	0,00	1.104.124,68
45919	CONSEJO SOCIAL UEX	210.000,00	0,00	210.000,00
45935	Programa de Becas Alianza del Pacífico	0,00	0,00	0,00
45936	Programa de Becas de Prácticas TEC Monterrey	0,00	0,00	0,00
45952	Programa refuerzo prevención riesgos laborales	0,00	0,00	0,00
45953	Plan formación ASPEX	14.500,00	0,00	14.500,00
45954	Programa para el fomento de la mediación	0,00	0,00	0,00
45955	PROGRAMA INTERNACIONALIZACIÓN Y RETERNO DE TALENTO	175.000,00	70.000,00	105.000,00
459HC	CONVENIO FUNCIONAMIENTO H. CLINICO VETERINARIO	0,00	0,00	0,00
459SE	SEXPE Acciones formativas	400.000,00	0,00	400.000,00
	Subtotal Artículo 45	107.502.289,91	70.362,14	107.431.927,77
47902	TRANSFERENCIAS EMPRESAS PRIVADAS (FINANCIACION GENERAL UEX)	140.000,00	0,00	140.000,00
47904	OTRAS TRANSFERENCIAS DE EMPRESAS PRIVADAS	5.800,00	0,00	5.800,00
47906	TRANSFERENCIAS DE EMPRESAS PRIVADAS POR IMPARTICIÓN CURSOS	53.200,00	0,00	53.200,00
47907	"BECAS SANTANDER CONECTA"	13.650,00	0,00	13.650,00
47908	BECAS SANTANDER PRÁCTICAS - SMART COACH	9.000,00	0,00	9.000,00

UNIVERSIDAD DE EXTREMADURA

PROCESO DE GESTIÓN DE LOS INGRESOS PÚBLICOS

A) DERECHOS PRESUPUESTARIOS RECONOCIDOS NETOS

EJERCICIO 2021

Clasificación Económica	Explicación	Total Derechos Reconocidos	Total Derechos Anulados	Derechos Reconocidos Netos
47933	Becas Santander Iberoamerica Grado	0,00	0,00	0,00
47940	Becas movilidad (Banco Santander)	0,00	0,00	0,00
	Subtotal Artículo 47	221.650,00	0,00	221.650,00
48001	DE FAMILIAS E INSTITUCIONES SIN FINES DE LUCRO	6.000,00	0,00	6.000,00
	Subtotal Artículo 48	6.000,00	0,00	6.000,00
49009	PROGRAMAS CON EUROPA. ERASMUS. ORGAN MOVILIDAD	146.570,00	0,00	146.570,00
49010	PROGRAMAS CON EUROPA. ERASMUS. ESTUDIANTES	825.210,00	0,00	825.210,00
49011	FROM CURE TO CARE - DIGITAL EDUCATION AND SPIRITUAL ASSISTANCE	25.365,00	0,00	25.365,00
49021	PROGRAMAS CON EUROPA. ERASMUS. ESTUDIANTES PRACT	60.899,00	0,00	60.899,00
49022	PROGRAMAS CON EUROPA. ERASMUS. MOVILIDAD PDI	76.676,00	0,00	76.676,00
49023	PROGRAMAS CON EUROPA. ERASMUS. MOVILIDAD PAS	9.477,00	0,00	9.477,00
49035	ERAMUS PLUS INTERNACIONAL	9.397,50	0,00	9.397,50
49048	Erasmus+ Capacity Building: "TIC Cruz del Sur"	4.807,20	0,00	4.807,20
49081	JEAN MONNET "EU-HOPE+"	0,00	0,00	0,00
49082	Programa MUEU-CAP	0,00	0,00	0,00
49083	Programa MIMIr-Andino	7.216,54	0,00	7.216,54
49084	Programa CPMES	0,00	0,00	0,00
49088	Building a Research Infrastructure for School Teachers (BRIST)	0,00	0,00	0,00
49089	Integrating Digital Education in Adult Language Teaching (IDEAL)	0,00	0,00	0,00
49090	Entrepreneurship Educ. Cultural Heritage Creative (Cultrural+)	0,00	0,00	0,00
49091	Aprendizaje alta calidad marco progr Erasmus+ (CAPACIT-ARTE)	0,00	0,00	0,00
49092	Programa Santander Erasmus	19.000,00	0,00	19.000,00
49093	CLIL for Young European Citizens (CLIL4YEC)	20.892,00	0,00	20.892,00
49094	Interdisciplinary collaborative approaches to learning and teaching (INCOLLAB)	0,00	0,00	0,00
49095	Share Your Soils (SYStem)	17.261,10	0,00	17.261,10

UNIVERSIDAD DE EXTREMADURA
PROCESO DE GESTIÓN DE LOS INGRESOS PÚBLICOS
A) DERECHOS PRESUPUESTARIOS RECONOCIDOS NETOS
EJERCICIO 2021

Clasificación Económica	Explicación	Total Derechos Reconocidos	Total Derechos Anulados	Derechos Reconocidos Netos
49096	Professional and Personal Experience through Lifelong Learning and Regular Sport (PROPELLERS)	13.902,00	0,00	13.902,00
49097	Training for Agrifood Competences on Blockchain (TRACK)	0,00	0,00	0,00
49098	Empreendedorismo Social Comunitário Universitário Transnacional-Açores (ESCUTA)	11.255,60	0,00	11.255,60
49099	Let's move Europa: School-based promotion of healthy lifestyles to prevent obesity (EUMOVE)	0,00	0,00	0,00
490A6	Programas Erasmus+ (LEARNVIL)	203.510,00	0,00	203.510,00
490A7	Programas Erasmus+ (IDEA)	167.634,00	0,00	167.634,00
	Subtotal Artículo 49	1.619.072,94	0,00	1.619.072,94
	Subtotal Capítulo 4	109.349.012,85	70.362,14	109.278.650,71
52000	INTERESES CUENTAS BANCARIAS	0,00	0,00	0,00
52001	INTERESES CUENTA LEGADO MANUEL CASTILLO	0,00	0,00	0,00
	Subtotal Artículo 52	0,00	0,00	0,00
540	ALQUILER DE INMUEBLES	0,00	0,00	0,00
54000	ALQUILER DE INMUEBLES	34.385,57	0,00	34.385,57
	Subtotal Artículo 54	34.385,57	0,00	34.385,57
550	DE CONCESIONES ADMINISTRATIVAS	0,00	0,00	0,00
55000	DE CONCESIONES ADMINISTRATIVAS	282.767,90	65.208,16	217.559,74
	Subtotal Artículo 55	282.767,90	65.208,16	217.559,74
59901	INGRESO APLICACIÓN PORCENTAJE PRORRATA DEFINITIV	88.096,64	0,00	88.096,64
	Subtotal Artículo 59	88.096,64	0,00	88.096,64
	Subtotal Capítulo 5	405.250,11	65.208,16	340.041,95
70003	OTROS PROGRAMAS	7.084,00	0,00	7.084,00
70005	FINANCIACIÓN MINISTERIO RECUALIFICACIÓN SISTEMA UNIVERSITARIO ESPAÑOL	2.063.797,00	0,00	2.063.797,00
70006	Modernización y digitalización del sistema universitario español (UNIDIGITAL)	1.161.651,10	0,00	1.161.651,10
70054	PLAN NACIONAL DE INVESTIGACION MICINN	4.707.313,21	82.885,00	4.624.428,21
70058	PLAN NACIONAL INVESTIGACION OTROS MINISTERIOS	173.274,99	0,00	173.274,99
70060	PLAN NACIONAL DE INVESTIGACION FORMACION PERSONA	1.395.285,59	0,00	1.395.285,59
70061	OTRAS TRANSFERENCIAS ACTIVIDADES INVESTIGACION	146.817,45	0,00	146.817,45

UNIVERSIDAD DE EXTREMADURA
PROCESO DE GESTIÓN DE LOS INGRESOS PÚBLICOS
A) DERECHOS PRESUPUESTARIOS RECONOCIDOS NETOS
EJERCICIO 2021

Clasificación Económica	Explicación	Total Derechos Reconocidos	Total Derechos Anulados	Derechos Reconocidos Netos
	Subtotal Artículo 70	9.655.223,34	82.885,00	9.572.338,34
71001	CURSOS DE VERANO	2.000,00	2.000,00	0,00
71062	ORGANISMOS AUTONOMOS ACTIVIDADES I D	0,00	0,00	0,00
	Subtotal Artículo 71	2.000,00	2.000,00	0,00
75007	OBRAS Y EQUIPAMIENTO UNIVERSITARIO	1.333.894,00	0,00	1.333.894,00
75008	COFINANCIACION INFRAESTRUCTURA CIENTIFICA	769.435,00	0,00	769.435,00
75010	UNIVERSIDAD DE MAYORES	357.202,80	0,00	357.202,80
75014	COFINANCIACION PROY FEDER	0,00	0,00	0,00
	PROG. OPERATIV PLURIRREGIONAL DE ESPAÑA			
75021	CURSOS DE VERANO COMUNIDAD AUTONOMA	0,00	0,00	0,00
75032	CONV CONS SANIDAD PARA INTEGR ALUMNOS DISCAPACID	59.444,00	0,00	59.444,00
75037	PLAN REGIONAL INVESTIGACION PROYECTOS DE INVESTI	4.995.931,15	0,00	4.995.931,15
75038	PLAN REGIONAL DE INVESTIGACIÓN MEDIDAS DE ACOMPA	4.028.941,28	0,00	4.028.941,28
75039	Plan Regional de Investigación: Recursos Humanos en I+D (Predoctorales)	739.074,82	0,00	739.074,82
75040	Plan Regional de Investigación: Recursos Humanos en I+D (Postdoctorales)	126.922,55	0,00	126.922,55
75041	Plan Regional de Investigación: Recursos Humanos en I+D (Talentos)	832.515,26	0,00	832.515,26
75042	Plan Regional de Investigación: Recursos Humanos en I+D (PAI)	0,00	0,00	0,00
75044	JUNTA EXTREMADURA OTRAS ACTIVIDADES DE INVESTIGA	43.375,00	0,00	43.375,00
75045	Programa Objetivos I+D	365.176,00	0,00	365.176,00
75046	Ayudas a la promoción exterior	0,00	0,00	0,00
75065	BIBLIOGRAFIA INVESTIGACION	1.200.000,00	0,00	1.200.000,00
75082	CONVENIO JUNTA EXTR FORMACION RR HH EN I+D+i	236.827,00	0,00	236.827,00
75094	Progama de Implantación y acreditación de titula	80.000,00	0,00	80.000,00
75095	PROYECTOS ADMINISTRACIÓN ELECTRÓNICA DE LA UEX	50.000,00	0,00	50.000,00
75099	OTRAS TRANSFERENCIAS DE LA CAE	101.557,50	0,00	101.557,50
750A6	Cursos de Verano Asamblea de Extremadura	3.885,00	0,00	3.885,00
75145	OTRAS CC AA PROYECTOS Y ACTIVIDADES I D	0,00	0,00	0,00



UNIVERSIDAD DE EXTREMADURA
PROCESO DE GESTIÓN DE LOS INGRESOS PÚBLICOS
A) DERECHOS PRESUPUESTARIOS RECONOCIDOS NETOS
EJERCICIO 2021

Clasificación Económica	Explicación	Total Derechos Reconocidos	Total Derechos Anulados	Derechos Reconocidos Netos
	Subtotal Artículo 75	15.324.181,36	0,00	15.324.181,36
76001	SUBVENCIONES PARA CURSOS DE VERANO	10.000,00	0,00	10.000,00
76063	AYUNTAMIENTOS ACTIVIDADES I D	0,00	0,00	0,00
76100	SUBV.DIVERSAS DE DIPUTACIONES	1.000,00	0,00	1.000,00
76101	SUBV.PARA CURSOS DE VERANO	0,00	0,00	0,00
76164	DIPUTACIONES ACTIVIDADES I D	295.500,00	0,00	295.500,00
	Subtotal Artículo 76	306.500,00	0,00	306.500,00
77900	TRANSFERENCIAS PARA PROGRAMAS DISTINTOS 541A	0,00	0,00	0,00
77901	SUBV.PARA CURSOS DE VERANO	6.520,00	0,00	6.520,00
77909	OTRAS TRANSFERENCIAS DE EMPRESAS PRIVADAS	580.500,00	0,00	580.500,00
77935	EMPRESAS PRIVADAS ACTIVIDADES I D	57,51	0,00	57,51
	Subtotal Artículo 77	587.077,51	0,00	587.077,51
78000	CURSOS DE VERANO	31.305,12	0,00	31.305,12
78001	TRANSFERENCIAS DE FAMILIAS E INSTITUCIONES	436.841,35	4.500,00	432.341,35
	Subtotal Artículo 78	468.146,47	4.500,00	463.646,47
79921	PROGRAMAS COOPERACION INTERNACIONAL	8.435,50	0,00	8.435,50
79946	PROGRAMA MARCO PROYECTOS I D	3.398.038,44	0,00	3.398.038,44
79948	PROGRAMA MARCO OTRAS ACTIVIDADES	202.244,01	0,00	202.244,01
79949	PROG COOPERACION TRANSFRONTERIZA INTERREG	37.822,89	0,00	37.822,89
	Subtotal Artículo 79	3.646.540,84	0,00	3.646.540,84
	Subtotal Capítulo 7	29.989.669,52	89.385,00	29.900.284,52
830	ANTICIPOS A PERSONAL A CORTO PLAZO	0,00	0,00	0,00
83000	A CORTO PLAZO	5.500,00	0,00	5.500,00
	Subtotal Artículo 83	5.500,00	0,00	5.500,00
841	Devolución de fianzas constituidas	0,00	0,00	0,00
84100	Devolución de fianzas constituidas	1.000,00	0,00	1.000,00
	Subtotal Artículo 84	1.000,00	0,00	1.000,00
87002	REMANENTES GENERICOS	0,00	0,00	0,00
	Subtotal Artículo 87	0,00	0,00	0,00
	Subtotal Capítulo 8	6.500,00	0,00	6.500,00
91105	ANTICIPO FEDER CONVENIO NANBIOSIS	0,00	0,00	0,00



UNIVERSIDAD DE EXTREMADURA
PROCESO DE GESTIÓN DE LOS INGRESOS PÚBLICOS
A) DERECHOS PRESUPUESTARIOS RECONOCIDOS NETOS
EJERCICIO 2021

Clasificación Económica	Explicación	Total Derechos Reconocidos	Total Derechos Anulados	Derechos Reconocidos Netos
913	PRÉSTAMOS RECIBIDOS A LARGO PLAZO DE ENTES DE FUERA DEL SECTOR PÚBLICO	0,00	0,00	0,00
91300	PRÉSTAMOS RECIBIDOS A LARGO PLAZO ENTES FUERA SP	0,00	0,00	0,00
	Subtotal Artículo 91	0,00	0,00	0,00
	Subtotal Capítulo 9	0,00	0,00	0,00
	TOTAL	169.134.518,14	1.910.029,28	167.224.488,86

UNIVERSIDAD DE EXTREMADURA
PROCESO DE GESTIÓN DE LOS INGRESOS PÚBLICOS
A) DERECHOS PRESUPUESTARIOS RECONOCIDOS NETOS
EJERCICIO 2021

Explicación	Total Derechos Reconocidos	Total Derechos Anulados	Derechos Reconocidos Netos
Total Capitulo 1	0,00	0,00	0,00
Total Capitulo 2	0,00	0,00	0,00
Total Capitulo 3	29.384.085,66	1.685.073,98	27.699.011,68
Total Capitulo 4	109.349.012,85	70.362,14	109.278.650,71
Total Capitulo 5	405.250,11	65.208,16	340.041,95
TOTAL OPERACIONES CORRIENTES	139.138.348,62	1.820.644,28	137.317.704,34
Total Capitulo 6	0,00	0,00	0,00
Total Capitulo 7	29.989.669,52	89.385,00	29.900.284,52
TOTAL OPERACIONES DE CAPITAL	29.989.669,52	89.385,00	29.900.284,52
TOTAL OPERACIONES NO FINANCIERAS	169.128.018,14	1.910.029,28	167.217.988,86
Total Capitulo 8	6.500,00	0,00	6.500,00
Total Capitulo 9	0,00	0,00	0,00
TOTAL OPERACIONES FINANCIERAS	6.500,00	0,00	6.500,00
TOTAL SECCIÓN POR CAPITULOS	169.134.518,14	1.910.029,28	167.224.488,86

D.5.1.1.1 Derechos Presupuestarios reconocidos.

UNIVERSIDAD DE EXTREMADURA
PROCESO DE GESTIÓN DE LOS INGRESOS PÚBLICOS
A.1.) DERECHOS PRESUPUESTARIOS RECONOCIDOS
EJERCICIO 2021

Clasificación Económica	Explicación	Contraído Previo		Contraído simultáneo		Total Derechos Reconocidos
		Ingreso directo	Ingreso Recibo	Autoliquidaciones	Sin Contraído previo	
30301	TASAS ACADEMICAS Y ADMINISTRATIVAS SERVICIOS CENTRALIZADOS	1.006.056,42	0,00	0,00	0,00	1.006.056,42
30302	TASAS CURSO APTITUD PEDAGOGICA	370,16	0,00	0,00	0,00	370,16
30700	DERECHOS DE EXAMEN	61.926,40	0,00	0,00	0,00	61.926,40
	Subtotal Artículo 30	1.068.352,98	0,00	0,00	0,00	1.068.352,98
31001	CURSOS Y SEMINARIOS	854.232,48	0,00	0,00	3.850,00	858.082,48
31002	CURSOS LENGUA EXTRANJERA ESTUDIANTES ERASMUS	12.690,49	0,00	0,00	0,00	12.690,49
31003	CURSOS DE GESTION DELEGADA	444.135,72	0,00	0,00	16.954,00	461.089,72
31004	CURSOS COFPE	430.890,00	0,00	0,00	0,00	430.890,00
31301	DERECHOS A RECAUDAR MATRÍCULAS TITULOS OFICIALES (PRECIOS PÚBLICOS)	8.120.027,65	0,00	0,00	1.000.000,00	9.120.027,65
31302	COMPENSACIÓN DERECHOS MINISTERIO (PRECIOS PÚBLICOS TIT.OFICIALES)	6.340.048,80	0,00	0,00	0,00	6.340.048,80
31304	COMPENSACIÓN JUNTA BONIFICACIÓN 99% CRÉDITOS ASIGNATURAS APROBADAS (Dec. 59/2019)	3.719.481,77	0,00	0,00	0,00	3.719.481,77
31306	COMPENSACION DERECHOS MINISTERIO (AMPLIACION FAMILIAS NUMEROSAS)	812.071,65	0,00	0,00	0,00	812.071,65
31307	COMPENSACIÓN DERECHOS (OTRAS INSTITUCIONES)	5.339,04	0,00	0,00	0,00	5.339,04
31309	COMPENSACIÓN DERECHOS JUNTA (Dec. 82/99 3º hijo Y OTRAS EXENCIONES)	175.000,00	0,00	0,00	0,00	175.000,00
31375	COFINANCIACIÓN BECAS ESTATALES JUNTA DE EXTREMAD	170.000,00	0,00	0,00	0,00	170.000,00
	Subtotal Artículo 31	21.083.917,60	0,00	0,00	1.020.804,00	22.104.721,60
32901	RECAUDACION INSTALACIONES DEPORTIVAS	128.802,96	0,00	0,00	0,00	128.802,96
32904	PRESTAMOS INTERBIBLIOTECARIOS	1.573,00	0,00	0,00	0,00	1.573,00
32905	CONTRATOS Y CONVENIOS ART 83 LOU	5.336.111,71	0,00	0,00	-2.716,77	5.333.394,94
32906	SERVICIO ANIMALARIO	1.706,90	0,00	0,00	0,00	1.706,90
32909	OTRAS ACTIVIDADES	4.373,00	0,00	0,00	496,00	4.869,00
32913	RECAUDACION ACTIVIDADES DEPORTIVAS	40.679,38	0,00	0,00	0,00	40.679,38
32967	FACTURACIÓN SERVICIO MANTENIMIENTO MAT.CIENTIF.	724,23	0,00	0,00	0,00	724,23

UNIVERSIDAD DE EXTREMADURA
PROCESO DE GESTIÓN DE LOS INGRESOS PÚBLICOS
A.1.) DERECHOS PRESUPUESTARIOS RECONOCIDOS
EJERCICIO 2021

Clasificación Económica	Explicación	Contraído Previo		Contraído simultáneo		Total Derechos Reconocidos
		Ingreso directo	Ingreso Recibo	Autoliquidaciones	Sin Contraído previo	
32989	FACTURACIÓN SERVICIO DE INNOVACION EN PRODUCTOS	54.023,80	0,00	0,00	0,00	54.023,80
32991	FACTURACIÓN LABORATORIO RADIOACTIVIDAD AMBIENTAL	22.558,93	0,00	0,00	0,00	22.558,93
32994	Facturación Servicio de Análisis Elemental y Molecular	71.084,24	0,00	0,00	0,00	71.084,24
32995	Facturación Servicio de Análisis y Caracterización de Sólidos y Superficies	15.804,75	0,00	0,00	0,00	15.804,75
32996	Facturación Servicio de Técnicas Aplicadas a la Biociencia	16.939,70	0,00	0,00	0,00	16.939,70
	Subtotal Artículo 32	5.694.382,60	0,00	0,00	-2.220,77	5.692.161,83
33000	VENTA DE PUBLICACIONES	19.588,05	0,00	0,00	0,00	19.588,05
33201	VENTA DE FOTOCOPIAS Y OTROS PRODUC. REPROGRAFÍA	2.190,08	0,00	0,00	0,00	2.190,08
33400	VENTA MATERIAL DE DESHECHO	5.199,00	0,00	0,00	0,00	5.199,00
	Subtotal Artículo 33	26.977,13	0,00	0,00	0,00	26.977,13
38000	REINTEGROS DE EJERCICIOS CERRADOS. OTROS	32.397,48	0,00	0,00	0,00	32.397,48
	Subtotal Artículo 38	32.397,48	0,00	0,00	0,00	32.397,48
39901	INGRESOS DIVERSOS	66.630,97	0,00	0,00	6,47	66.637,44
39902	APORTACION EMPLEADOS SEGURO COLECTIVO DE VIDA	0,00	0,00	0,00	48.227,09	48.227,09
39903	INGRESOS POR CARGOS INTERNOS	0,00	0,00	0,00	68.646,25	68.646,25
39904	INGRESOS POR COMPENSACION GASTOS DE CENTROS	74.858,21	0,00	0,00	922,39	75.780,60
39985	CARGOS INTERNOS SERVICIO PROTECCION RADIOLOGICA	0,00	0,00	0,00	460,60	460,60
39989	CARGOS INTERNOS SERV INNOVACION PRODUC O ANIMAL	0,00	0,00	0,00	33.187,58	33.187,58
39994	Cargos internos Servicio de Análisis Elemental y Molecular	0,00	0,00	0,00	65.972,23	65.972,23
39995	Cargos internos Servicio de Análisis y Caracterización de Sólidos y Superficies	0,00	0,00	0,00	18.303,25	18.303,25
39996	Cargos internos Servicio de Técnicas Aplicadas a la Biociencia	0,00	0,00	0,00	82.259,60	82.259,60
	Subtotal Artículo 39	141.489,18	0,00	0,00	317.985,46	459.474,64

UNIVERSIDAD DE EXTREMADURA
PROCESO DE GESTIÓN DE LOS INGRESOS PÚBLICOS
A.1.) DERECHOS PRESUPUESTARIOS RECONOCIDOS
EJERCICIO 2021

Clasificación Económica	Explicación	Contraído Previo		Contraído simultáneo		Total Derechos Reconocidos
		Ingreso directo	Ingreso Recibo	Autoliquidaciones	Sin Contraído previo	
	Subtotal Capítulo 3	28.047.516,97	0,00	0,00	1.336.568,69	29.384.085,66
45000	TRANSFERENCIAS C.A. DE EXTREMADURA	105.505.665,23	0,00	0,00	0,00	105.505.665,23
45100	TRANSFERENCIAS CORRIENTES DE OTRAS CC.AA.	2.000,00	0,00	0,00	0,00	2.000,00
45901	SUBVENCIÓN PRUEBAS ACCESO UNIVERSIDAD EBAU	45.000,00	0,00	0,00	0,00	45.000,00
45907	CONVENIO PARA LA GESTION DE BECAS	46.000,00	0,00	0,00	0,00	46.000,00
45908	S.E.S. FINANCIACION PLAZAS VINCULADAS	1.104.124,68	0,00	0,00	0,00	1.104.124,68
45919	CONSEJO SOCIAL UEX	210.000,00	0,00	0,00	0,00	210.000,00
45953	Plan formación ASPEX	14.500,00	0,00	0,00	0,00	14.500,00
45955	PROGRAMA INTERNACIONALIZACIÓN Y RETERNO DE TALENTO	175.000,00	0,00	0,00	0,00	175.000,00
459SE	SEXPE Acciones formativas	400.000,00	0,00	0,00	0,00	400.000,00
	Subtotal Artículo 45	107.502.289,91	0,00	0,00	0,00	107.502.289,91
47902	TRANSFERENCIAS EMPRESAS PRIVADAS (FINANCIACION GENERAL UEX)	140.000,00	0,00	0,00	0,00	140.000,00
47904	OTRAS TRANSFERENCIAS DE EMPRESAS PRIVADAS	5.800,00	0,00	0,00	0,00	5.800,00
47906	TRANSFERENCIAS DE EMPRESAS PRIVADAS POR IMPARTICIÓN CURSOS	53.200,00	0,00	0,00	0,00	53.200,00
47907	"BECAS SANTANDER CONECTA"	13.650,00	0,00	0,00	0,00	13.650,00
47908	BECAS SANTANDER PRÁCTICAS - SMART COACH	9.000,00	0,00	0,00	0,00	9.000,00
	Subtotal Artículo 47	221.650,00	0,00	0,00	0,00	221.650,00
48001	DE FAMILIAS E INSTITUCIONES SIN FINES DE LUCRO	6.000,00	0,00	0,00	0,00	6.000,00
	Subtotal Artículo 48	6.000,00	0,00	0,00	0,00	6.000,00
49009	PROGRAMAS CON EUROPA. ERASMUS. ORGAN MOVILIDAD	146.570,00	0,00	0,00	0,00	146.570,00
49010	PROGRAMAS CON EUROPA. ERASMUS. ESTUDIANTES	825.210,00	0,00	0,00	0,00	825.210,00
49011	FROM CURE TO CARE - DIGITAL EDUCATION AND SPIRITUAL ASSISTANCE	25.365,00	0,00	0,00	0,00	25.365,00
49021	PROGRAMAS CON EUROPA. ERASMUS. ESTUDIANTES PRACT	60.899,00	0,00	0,00	0,00	60.899,00

UNIVERSIDAD DE EXTREMADURA
PROCESO DE GESTIÓN DE LOS INGRESOS PÚBLICOS
A.1.) DERECHOS PRESUPUESTARIOS RECONOCIDOS
EJERCICIO 2021

Clasificación Económica	Explicación	Contraído Previo		Contraído simultáneo		Total Derechos Reconocidos
		Ingreso directo	Ingreso Recibo	Autoliquidaciones	Sin Contraído previo	
49022	PROGRAMAS CON EUROPA. ERASMUS. MOVILIDAD PDI	76.676,00	0,00	0,00	0,00	76.676,00
49023	PROGRAMAS CON EUROPA. ERASMUS. MOVILIDAD PAS	9.477,00	0,00	0,00	0,00	9.477,00
49035	ERAMUS PLUS INTERNACIONAL	9.397,50	0,00	0,00	0,00	9.397,50
49048	Erasmus+ Capacity Building: "TIC Cruz del Sur"	4.807,20	0,00	0,00	0,00	4.807,20
49083	Programa MIMlr-Andino	7.216,54	0,00	0,00	0,00	7.216,54
49092	Programa Santander Erasmus	19.000,00	0,00	0,00	0,00	19.000,00
49093	CLIL for Young European Citizens (CLIL4YEC)	20.892,00	0,00	0,00	0,00	20.892,00
49095	Share Your Soils (SYStem)	17.261,10	0,00	0,00	0,00	17.261,10
49096	Professional and Personal Experience through Lifelong Learning and Regular Sport (PROPELLERS)	13.902,00	0,00	0,00	0,00	13.902,00
49098	Empreendedorismo Social Comunitário Universitário Transnacional-Açores (ESCUTA)	11.255,60	0,00	0,00	0,00	11.255,60
490A6	Programas Erasmus+ (LEARNVIL)	203.510,00	0,00	0,00	0,00	203.510,00
490A7	Programas Erasmus+ (IDEA)	167.634,00	0,00	0,00	0,00	167.634,00
	Subtotal Artículo 49	1.619.072,94	0,00	0,00	0,00	1.619.072,94
	Subtotal Capítulo 4	109.349.012,85	0,00	0,00	0,00	109.349.012,85
54000	ALQUILER DE INMUEBLES	34.385,57	0,00	0,00	0,00	34.385,57
	Subtotal Artículo 54	34.385,57	0,00	0,00	0,00	34.385,57
55000	DE CONCESIONES ADMINISTRATIVAS	282.767,90	0,00	0,00	0,00	282.767,90
	Subtotal Artículo 55	282.767,90	0,00	0,00	0,00	282.767,90
59901	INGRESO APLICACIÓN PORCENTAJE PRORRATA DEFINITIV	0,00	0,00	0,00	88.096,64	88.096,64
	Subtotal Artículo 59	0,00	0,00	0,00	88.096,64	88.096,64
	Subtotal Capítulo 5	317.153,47	0,00	0,00	88.096,64	405.250,11
70003	OTROS PROGRAMAS	7.084,00	0,00	0,00	0,00	7.084,00
70005	FINANCIACIÓN MINISTERIO RECUALIFICACIÓN SISTEMA UNIVERSITARIO ESPAÑOL	2.063.797,00	0,00	0,00	0,00	2.063.797,00
70006	Modernización y digitalización del sistema universitario español (UNIDIGITAL)	1.161.651,10	0,00	0,00	0,00	1.161.651,10
70054	PLAN NACIONAL DE INVESTIGACION MICINN	4.707.313,21	0,00	0,00	0,00	4.707.313,21



UNIVERSIDAD DE EXTREMADURA
PROCESO DE GESTIÓN DE LOS INGRESOS PÚBLICOS
A.1.) DERECHOS PRESUPUESTARIOS RECONOCIDOS
EJERCICIO 2021

Clasificación Económica	Explicación	Contraído Previo		Contraído simultáneo		Total Derechos Reconocidos
		Ingreso directo	Ingreso Recibo	Autoliquidaciones	Sin Contraído previo	
70058	PLAN NACIONAL INVESTIGACION OTROS MINISTERIOS	173.274,99	0,00	0,00	0,00	173.274,99
70060	PLAN NACIONAL DE INVESTIGACION FORMACION PERSONA	1.395.285,59	0,00	0,00	0,00	1.395.285,59
70061	OTRAS TRANSFERENCIAS ACTIVIDADES INVESTIGACION	146.817,45	0,00	0,00	0,00	146.817,45
	Subtotal Artículo 70	9.655.223,34	0,00	0,00	0,00	9.655.223,34
71001	CURSOS DE VERANO	2.000,00	0,00	0,00	0,00	2.000,00
	Subtotal Artículo 71	2.000,00	0,00	0,00	0,00	2.000,00
75007	OBRAS Y EQUIPAMIENTO UNIVERSITARIO	1.333.894,00	0,00	0,00	0,00	1.333.894,00
75008	COFINANCIACION INFRAESTRUCTURA CIENTIFICA	769.435,00	0,00	0,00	0,00	769.435,00
75010	UNIVERSIDAD DE MAYORES	357.202,80	0,00	0,00	0,00	357.202,80
75032	CONV CONS SANIDAD PARA INTEGR ALUMNOS DISCAPACID	59.444,00	0,00	0,00	0,00	59.444,00
75037	PLAN REGIONAL INVESTIGACION PROYECTOS DE INVESTI	4.995.931,15	0,00	0,00	0,00	4.995.931,15
75038	PLAN REGIONAL DE INVESTIGACIÓN MEDIDAS DE ACOMPA	4.028.941,28	0,00	0,00	0,00	4.028.941,28
75039	Plan Regional de Investigación: Recursos Humanos en I+D (Predoctorales)	739.074,82	0,00	0,00	0,00	739.074,82
75040	Plan Regional de Investigación: Recursos Humanos en I+D (Postdoctorales)	126.922,55	0,00	0,00	0,00	126.922,55
75041	Plan Regional de Investigación: Recursos Humanos en I+D (Talentos)	832.515,26	0,00	0,00	0,00	832.515,26
75044	JUNTA EXTREMADURA OTRAS ACTIVIDADES DE INVESTIGA	43.375,00	0,00	0,00	0,00	43.375,00
75045	Programa Objetivos I+D	365.176,00	0,00	0,00	0,00	365.176,00
75065	BIBLIOGRAFIA INVESTIGACION	1.200.000,00	0,00	0,00	0,00	1.200.000,00
75082	CONVENIO JUNTA EXTR FORMACION RR HH EN I+D+i	236.827,00	0,00	0,00	0,00	236.827,00
75094	Progama de Implantación y acreditación de titula	80.000,00	0,00	0,00	0,00	80.000,00
75095	PROYECTOS ADMINISTRACIÓN ELECTRÓNICA DE LA UEX	50.000,00	0,00	0,00	0,00	50.000,00
75099	OTRAS TRANSFERENCIAS DE LA CAE	101.557,50	0,00	0,00	0,00	101.557,50

UNIVERSIDAD DE EXTREMADURA
PROCESO DE GESTIÓN DE LOS INGRESOS PÚBLICOS
A.1.) DERECHOS PRESUPUESTARIOS RECONOCIDOS
EJERCICIO 2021

Clasificación Económica	Explicación	Contraído Previo		Contraído simultáneo		Total Derechos Reconocidos
		Ingreso directo	Ingreso Recibo	Autoliquidaciones	Sin Contraído previo	
750A6	Cursos de Verano Asamblea de Extremadura	3.885,00	0,00	0,00	0,00	3.885,00
	Subtotal Artículo 75	15.324.181,36	0,00	0,00	0,00	15.324.181,36
76001	SUBVENCIONES PARA CURSOS DE VERANO	10.000,00	0,00	0,00	0,00	10.000,00
76100	SUBV.DIVERSAS DE DIPUTACIONES	1.000,00	0,00	0,00	0,00	1.000,00
76164	DIPUTACIONES ACTIVIDADES I D	295.500,00	0,00	0,00	0,00	295.500,00
	Subtotal Artículo 76	306.500,00	0,00	0,00	0,00	306.500,00
77901	SUBV.PARA CURSOS DE VERANO	6.520,00	0,00	0,00	0,00	6.520,00
77909	OTRAS TRANSFERENCIAS DE EMPRESAS PRIVADAS	580.500,00	0,00	0,00	0,00	580.500,00
77935	EMPRESAS PRIVADAS ACTIVIDADES I D	57,51	0,00	0,00	0,00	57,51
	Subtotal Artículo 77	587.077,51	0,00	0,00	0,00	587.077,51
78000	CURSOS DE VERANO	31.305,12	0,00	0,00	0,00	31.305,12
78001	TRANSFERENCIAS DE FAMILIAS E INSTITUCIONES	436.841,35	0,00	0,00	0,00	436.841,35
	Subtotal Artículo 78	468.146,47	0,00	0,00	0,00	468.146,47
79921	PROGRAMAS COOPERACION INTERNACIONAL	8.435,50	0,00	0,00	0,00	8.435,50
79946	PROGRAMA MARCO PROYECTOS I D	3.398.038,44	0,00	0,00	0,00	3.398.038,44
79948	PROGRAMA MARCO OTRAS ACTIVIDADES	202.244,01	0,00	0,00	0,00	202.244,01
79949	PROG COOPERACION TRANSFRONTERIZA INTERREG	37.822,89	0,00	0,00	0,00	37.822,89
	Subtotal Artículo 79	3.646.540,84	0,00	0,00	0,00	3.646.540,84
	Subtotal Capítulo 7	29.989.669,52	0,00	0,00	0,00	29.989.669,52
83000	A CORTO PLAZO	5.500,00	0,00	0,00	0,00	5.500,00
	Subtotal Artículo 83	5.500,00	0,00	0,00	0,00	5.500,00
84100	Devolución de fianzas constituidas	1.000,00	0,00	0,00	0,00	1.000,00
	Subtotal Artículo 84	1.000,00	0,00	0,00	0,00	1.000,00
	Subtotal Capítulo 8	6.500,00	0,00	0,00	0,00	6.500,00
	TOTAL	167.709.852,81	0,00	0,00	1.424.665,33	169.134.518,14

UNIVERSIDAD DE EXTREMADURA
PROCESO DE GESTIÓN DE LOS INGRESOS PÚBLICOS
A.1.) DERECHOS PRESUPUESTARIOS RECONOCIDOS
EJERCICIO 2021

Explicación	Contraído Previo		Contraído Simultáneo		Total Derechos Reconocidos
	Ingreso directo	Ingreso Recibo	Autoliquidacione	Sin Cotraído previo	
Total Capitulo 1	0,00	0,00	0,00	0,00	0,00
Total Capitulo 2	0,00	0,00	0,00	0,00	0,00
Total Capitulo 3	28.047.516,97	0,00	0,00	1.336.568,69	29.384.085,66
Total Capitulo 4	109.349.012,85	0,00	0,00	0,00	109.349.012,85
Total Capitulo 5	317.153,47	0,00	0,00	88.096,64	405.250,11
TOTAL OPERACIONES CORRIENTES	137.713.683,29	0,00	0,00	1.424.665,33	139.138.348,62
Total Capitulo 6	0,00	0,00	0,00	0,00	0,00
Total Capitulo 7	29.989.669,52	0,00	0,00	0,00	29.989.669,52
TOTAL OPERACIONES DE CAPITAL	29.989.669,52	0,00	0,00	0,00	29.989.669,52
TOTAL OPERACIONES NO FINANCIERAS	167.703.352,81	0,00	0,00	1.424.665,33	169.128.018,14
Total Capitulo 8	6.500,00	0,00	0,00	0,00	6.500,00
Total Capitulo 9	0,00	0,00	0,00	0,00	0,00
TOTAL OPERACIONES FINANCIERAS	6.500,00	0,00	0,00	0,00	6.500,00
TOTAL SECCIÓN POR CAPITULOS	167.709.852,81	0,00	0,00	1.424.665,33	169.134.518,14

D.5.1.1.2 Anulación de derechos presupuestarios.

UNIVERSIDAD DE EXTREMADURA
PROCESO DE GESTIÓN DE LOS INGRESOS PÚBLICOS
A.2.) ANULACIÓN DE DERECHOS PRESUPUESTARIOS
EJERCICIO 2021

FECHA 31/12/2021

Clasificación Económica	Explicación	Anulación de Liquidaciones		Aplazamiento y Fraccionamiento		Devolución de Ingresos	Total Derechos Anulados
		Ingreso Directo	Ingreso Recibo	Ingreso Directo	Ingreso Recibo		
30301	TASAS ACADEMICAS Y ADMINISTRATIVAS SERVICIOS CENTRALIZADOS	0,00	0,00	0,00	0,00	2.954,57	2.954,57
30302	TASAS CURSO APTITUD PEDAGOGICA	0,00	0,00	0,00	0,00	13,22	13,22
30303	TASAS CURSOS DE NIVELACIÓN	0,00	0,00	0,00	0,00	0,00	0,00
307	DERECHOS DE EXAMEN	0,00	0,00	0,00	0,00	270,00	270,00
30700	DERECHOS DE EXAMEN	0,00	0,00	0,00	0,00	421,50	421,50
	Subtotal Artículo 30	0,00	0,00	0,00	0,00	3.659,29	3.659,29
31001	CURSOS Y SEMINARIOS	214,00	0,00	0,00	0,00	0,00	214,00
31002	CURSOS LENGUA EXTRANJERA ESTUDIANTES ERASMUS	0,00	0,00	0,00	0,00	0,00	0,00
31003	CURSOS DE GESTION DELEGADA	125,00	0,00	0,00	0,00	0,00	125,00
31004	CURSOS COFPE	0,00	0,00	0,00	0,00	0,00	0,00
31301	DERECHOS A RECAUDAR MATRÍCULAS TITULOS OFICIALES (PRECIOS PÚBLICOS)	0,00	0,00	1.316.400,86	0,00	113.564,58	1.429.965,44
31302	COMPENSACIÓN DERECHOS MINISTERIO (PRECIOS PÚBLICOS TIT.OFICIALES)	0,00	0,00	0,00	0,00	79.894,71	79.894,71
31304	COMPENSACIÓN JUNTA BONIFICACIÓN 99% CRÉDITOS ASIGNATURAS APROBADAS (Dec. 59/2019)	0,00	0,00	0,00	0,00	0,00	0,00
31306	COMPENSACION DERECHOS MINISTERIO (AMPLIACION FAMILIAS NUMEROSAS)	0,00	0,00	0,00	0,00	0,00	0,00
31307	COMPENSACIÓN DERECHOS (OTRAS INSTITUCIONES)	0,00	0,00	0,00	0,00	0,00	0,00
31308	DERECHOS A COMPENSAR POR OTRAS EXENCIONES	0,00	0,00	0,00	0,00	0,00	0,00
31309	COMPENSACIÓN DERECHOS JUNTA (Dec. 82/99 3º hijo Y OTRAS EXENCIONES)	0,00	0,00	0,00	0,00	0,00	0,00
31375	COFINANCIACIÓN BECAS ESTATALES JUNTA DE EXTREMAD	0,00	0,00	0,00	0,00	0,00	0,00
	Subtotal Artículo 31	339,00	0,00	1.316.400,86	0,00	193.459,29	1.510.199,15
32901	RECAUDACION INSTALACIONES DEPORTIVAS	0,00	0,00	0,00	0,00	144,70	144,70
32904	PRESTAMOS INTERBIBLIOTECARIOS	8,00	0,00	0,00	0,00	0,00	8,00
32905	CONTRATOS Y CONVENIOS ART 83 LOU	146.578,94	0,00	0,00	0,00	0,00	146.578,94
32906	SERVICIO ANIMALARIO	0,00	0,00	0,00	0,00	0,00	0,00

UNIVERSIDAD DE EXTREMADURA
PROCESO DE GESTIÓN DE LOS INGRESOS PÚBLICOS
A.2.) ANULACIÓN DE DERECHOS PRESUPUESTARIOS
EJERCICIO 2021

FECHA 31/12/2021

Clasificación Económica	Explicación	Anulación de Liquidaciones		Aplazamiento y Fraccionamiento		Devolución de Ingresos	Total Derechos Anulados
		Ingreso Directo	Ingreso Recibo	Ingreso Directo	Ingreso Recibo		
32907	RECAUDACION INSTAC DEPORT CIENCIAS DEPORTE	0,00	0,00	0,00	0,00	0,00	0,00
32909	OTRAS ACTIVIDADES	0,00	0,00	0,00	0,00	0,00	0,00
32913	RECAUDACION ACTIVIDADES DEPORTIVAS	0,00	0,00	0,00	0,00	3.516,00	3.516,00
32967	FACTURACIÓN SERVICIO MANTENIMIENTO MAT.CIENTIF.	0,00	0,00	0,00	0,00	0,00	0,00
32985	Ingresos facturación Servic. Protección Radiolog	0,00	0,00	0,00	0,00	0,00	0,00
32988	FACTURACIÓN OTROS SERVICIOS APOYO A LA INVESTIGA	0,00	0,00	0,00	0,00	0,00	0,00
32989	FACTURACIÓN SERVICIO DE INNOVACION EN PRODUCTOS	8.129,00	0,00	0,00	0,00	0,00	8.129,00
32991	FACTURACIÓN LABORATORIO RADIOACTIVIDAD AMBIENTAL	1.703,00	0,00	0,00	0,00	0,00	1.703,00
32994	Facturación Servicio de Análisis Elemental y Molecular	7.545,90	0,00	0,00	0,00	0,00	7.545,90
32995	Facturación Servicio de Análisis y Caracterización de Sólidos y Superficies	360,00	0,00	0,00	0,00	0,00	360,00
32996	Facturación Servicio de Técnicas Aplicadas a la Biociencia	2.870,00	0,00	0,00	0,00	0,00	2.870,00
	Subtotal Artículo 32	167.194,84	0,00	0,00	0,00	3.660,70	170.855,54
330	VENTA DE PUBLICACIONES	0,00	0,00	0,00	0,00	0,00	0,00
33000	VENTA DE PUBLICACIONES	0,00	0,00	0,00	0,00	0,00	0,00
33201	VENTA DE FOTOCOPIAS Y OTROS PRODUC. REPROGRAFÍA	0,00	0,00	0,00	0,00	0,00	0,00
334	VENTA MATERIAL DE DESECHO	0,00	0,00	0,00	0,00	0,00	0,00
33400	VENTA MATERIAL DE DESHECHO	0,00	0,00	0,00	0,00	0,00	0,00
	Subtotal Artículo 33	0,00	0,00	0,00	0,00	0,00	0,00
38000	REINTEGROS DE EJERCICIOS CERRADOS. OTROS	0,00	0,00	0,00	0,00	0,00	0,00
	Subtotal Artículo 38	0,00	0,00	0,00	0,00	0,00	0,00
39901	INGRESOS DIVERSOS	0,00	0,00	0,00	0,00	0,00	0,00
39902	APORTACION EMPLEADOS SEGURO COLECTIVO DE VIDA	0,00	0,00	0,00	0,00	0,00	0,00
39903	INGRESOS POR CARGOS INTERNOS	0,00	0,00	0,00	0,00	0,00	0,00
39904	INGRESOS POR COMPENSACION GASTOS DE CENTROS	360,00	0,00	0,00	0,00	0,00	360,00



UNIVERSIDAD DE EXTREMADURA
PROCESO DE GESTIÓN DE LOS INGRESOS PÚBLICOS
A.2.) ANULACIÓN DE DERECHOS PRESUPUESTARIOS
EJERCICIO 2021

FECHA 31/12/2021

Clasificación Económica	Explicación	Anulación de Liquidaciones		Aplazamiento y Fraccionamiento		Devolución de Ingresos	Total Derechos Anulados
		Ingreso Directo	Ingreso Recibo	Ingreso Directo	Ingreso Recibo		
39985	CARGOS INTERNOS SERVICIO PROTECCION RADIOLOGICA	0,00	0,00	0,00	0,00	0,00	0,00
39989	CARGOS INTERNOS SERV INNOVACION PRODUCTO ANIMAL	0,00	0,00	0,00	0,00	0,00	0,00
39994	Cargos internos Servicio de Análisis Elemental y Molecular	0,00	0,00	0,00	0,00	0,00	0,00
39995	Cargos internos Servicio de Análisis y Caracterización de Sólidos y Superficies	0,00	0,00	0,00	0,00	0,00	0,00
39996	Cargos internos Servicio de Técnicas Aplicadas a la Biociencia	0,00	0,00	0,00	0,00	0,00	0,00
	Subtotal Artículo 39	360,00	0,00	0,00	0,00	0,00	360,00
	Subtotal Capítulo 3	167.893,84	0,00	1.316.400,86	0,00	200.779,28	1.685.073,98
450	TRANSFERENCIAS C.A. DE EXTREMADURA	0,00	0,00	0,00	0,00	0,00	0,00
45000	TRANSFERENCIAS C.A. DE EXTREMADURA	0,00	0,00	0,00	0,00	0,00	0,00
45100	TRANSFERENCIAS CORRIENTES DE OTRAS CC.AA.	362,14	0,00	0,00	0,00	0,00	362,14
45901	SUBVENCIÓN PRUEBAS ACCESO UNIVERSIDAD EBAU	0,00	0,00	0,00	0,00	0,00	0,00
45903	CONVENIO JUNTA EXTREMADURA SAFYDE Y CIENCIAS DEPORTE	0,00	0,00	0,00	0,00	0,00	0,00
45907	CONVENIO PARA LA GESTION DE BECAS	0,00	0,00	0,00	0,00	0,00	0,00
45908	S.E.S. FINANCIACION PLAZAS VINCULADAS	0,00	0,00	0,00	0,00	0,00	0,00
45919	CONSEJO SOCIAL UEX	0,00	0,00	0,00	0,00	0,00	0,00
45935	Programa de Becas Alianza del Pacífico	0,00	0,00	0,00	0,00	0,00	0,00
45936	Programa de Becas de Prácticas TEC Monterrey	0,00	0,00	0,00	0,00	0,00	0,00
45952	Programa refuerzo prevención riesgos laborales	0,00	0,00	0,00	0,00	0,00	0,00
45953	Plan formación ASPEX	0,00	0,00	0,00	0,00	0,00	0,00
45954	Programa para el fomento de la mediación	0,00	0,00	0,00	0,00	0,00	0,00
45955	PROGRAMA INTERNACIONALIZACIÓN Y RETERNO DE TALENTO	70.000,00	0,00	0,00	0,00	0,00	70.000,00
459HC	CONVENIO FUNCIONAMIENTO H. CLINICO VETERINARIO	0,00	0,00	0,00	0,00	0,00	0,00
459SE	SEXPE Acciones formativas	0,00	0,00	0,00	0,00	0,00	0,00
	Subtotal Artículo 45	70.362,14	0,00	0,00	0,00	0,00	70.362,14

UNIVERSIDAD DE EXTREMADURA
PROCESO DE GESTIÓN DE LOS INGRESOS PÚBLICOS
A.2.) ANULACIÓN DE DERECHOS PRESUPUESTARIOS
EJERCICIO 2021

FECHA 31/12/2021

Clasificación Económica	Explicación	Anulación de Liquidaciones		Aplazamiento y Fraccionamiento		Devolución de Ingresos	Total Derechos Anulados
		Ingreso Directo	Ingreso Recibo	Ingreso Directo	Ingreso Recibo		
47902	TRANSFERENCIAS EMPRESAS PRIVADAS (FINANCIACION GENERAL UEX)	0,00	0,00	0,00	0,00	0,00	0,00
47904	OTRAS TRANSFERENCIAS DE EMPRESAS PRIVADAS	0,00	0,00	0,00	0,00	0,00	0,00
47906	TRANSFERENCIAS DE EMPRESAS PRIVADAS POR IMPARTICIÓN CURSOS	0,00	0,00	0,00	0,00	0,00	0,00
47907	"BECAS SANTANDER CONECTA"	0,00	0,00	0,00	0,00	0,00	0,00
47908	BECAS SANTANDER PRÁCTICAS - SMART COACH	0,00	0,00	0,00	0,00	0,00	0,00
47933	Becas Santander Iberoamerica Grado	0,00	0,00	0,00	0,00	0,00	0,00
47940	Becas movilidad (Banco Santander)	0,00	0,00	0,00	0,00	0,00	0,00
	Subtotal Artículo 47	0,00	0,00	0,00	0,00	0,00	0,00
48001	DE FAMILIAS E INSTITUCIONES SIN FINES DE LUCRO	0,00	0,00	0,00	0,00	0,00	0,00
	Subtotal Artículo 48	0,00	0,00	0,00	0,00	0,00	0,00
49009	PROGRAMAS CON EUROPA. ERASMUS. ORGAN MOVILIDAD	0,00	0,00	0,00	0,00	0,00	0,00
49010	PROGRAMAS CON EUROPA. ERASMUS. ESTUDIANTES	0,00	0,00	0,00	0,00	0,00	0,00
49011	FROM CURE TO CARE - DIGITAL EDUCATION AND SPIRITUAL ASSISTANCE	0,00	0,00	0,00	0,00	0,00	0,00
49021	PROGRAMAS CON EUROPA. ERASMUS. ESTUDIANTES PRACT	0,00	0,00	0,00	0,00	0,00	0,00
49022	PROGRAMAS CON EUROPA. ERASMUS. MOVILIDAD PDI	0,00	0,00	0,00	0,00	0,00	0,00
49023	PROGRAMAS CON EUROPA. ERASMUS. MOVILIDAD PAS	0,00	0,00	0,00	0,00	0,00	0,00
49035	ERAMUS PLUS INTERNACIONAL	0,00	0,00	0,00	0,00	0,00	0,00
49048	Erasmus+ Capacity Building: "TIC Cruz del Sur"	0,00	0,00	0,00	0,00	0,00	0,00
49081	JEAN MONNET "EU-HOPE+"	0,00	0,00	0,00	0,00	0,00	0,00
49082	Programa MUEU-CAP	0,00	0,00	0,00	0,00	0,00	0,00
49083	Programa MIMIr-Andino	0,00	0,00	0,00	0,00	0,00	0,00
49084	Programa CPMS	0,00	0,00	0,00	0,00	0,00	0,00
49088	Building a Research Infrastructure for School Teachers (BRIST)	0,00	0,00	0,00	0,00	0,00	0,00

UNIVERSIDAD DE EXTREMADURA
PROCESO DE GESTIÓN DE LOS INGRESOS PÚBLICOS
A.2.) ANULACIÓN DE DERECHOS PRESUPUESTARIOS
EJERCICIO 2021

FECHA 31/12/2021

Clasificación Económica	Explicación	Anulación de Liquidaciones		Aplazamiento y Fraccionamiento		Devolución de Ingresos	Total Derechos Anulados
		Ingreso Directo	Ingreso Recibo	Ingreso Directo	Ingreso Recibo		
49089	Integrating Digital Education in Adult Language Teaching (IDEAL)	0,00	0,00	0,00	0,00	0,00	0,00
49090	Entrepreneurship Educ. Cultural Heritage Creative (Cultrural+)	0,00	0,00	0,00	0,00	0,00	0,00
49091	Aprendizaje alta calidad marco progr Erasmus+ (CAPACIT-ARTE)	0,00	0,00	0,00	0,00	0,00	0,00
49092	Programa Santander Erasmus	0,00	0,00	0,00	0,00	0,00	0,00
49093	CLIL for Young European Citizens (CLIL4YEC)	0,00	0,00	0,00	0,00	0,00	0,00
49094	Interdisciplinary collaborative approaches to learning and teaching (INCOLLAB)	0,00	0,00	0,00	0,00	0,00	0,00
49095	Share Your Soils (SYSTEM)	0,00	0,00	0,00	0,00	0,00	0,00
49096	Professional and Personal Experience through Lifelong Learning and Regular Sport (PROPELLERS)	0,00	0,00	0,00	0,00	0,00	0,00
49097	Training for Agrifood Competences on Blockchain (TRACK)	0,00	0,00	0,00	0,00	0,00	0,00
49098	Empreendedorismo Social Comunitário Universitário Transnacional-Açores (ESCUTA)	0,00	0,00	0,00	0,00	0,00	0,00
49099	Let's move Europa: School-based promotion of healthy lifestyles to prevent obesity (EUMOVE)	0,00	0,00	0,00	0,00	0,00	0,00
490A6	Programas Erasmus+ (LEARNVIL)	0,00	0,00	0,00	0,00	0,00	0,00
490A7	Programas Erasmus+ (IDEA)	0,00	0,00	0,00	0,00	0,00	0,00
	Subtotal Artículo 49	0,00	0,00	0,00	0,00	0,00	0,00
	Subtotal Capítulo 4	70.362,14	0,00	0,00	0,00	0,00	70.362,14
52000	INTERESES CUENTAS BANCARIAS	0,00	0,00	0,00	0,00	0,00	0,00
52001	INTERESES CUENTA LEGADO MANUEL CASTILLO	0,00	0,00	0,00	0,00	0,00	0,00
	Subtotal Artículo 52	0,00	0,00	0,00	0,00	0,00	0,00
540	ALQUILER DE INMUEBLES	0,00	0,00	0,00	0,00	0,00	0,00
54000	ALQUILER DE INMUEBLES	0,00	0,00	0,00	0,00	0,00	0,00
	Subtotal Artículo 54	0,00	0,00	0,00	0,00	0,00	0,00
550	DE CONCESIONES ADMINISTRATIVAS	0,00	0,00	0,00	0,00	0,00	0,00
55000	DE CONCESIONES ADMINISTRATIVAS	65.208,16	0,00	0,00	0,00	0,00	65.208,16
	Subtotal Artículo 55	65.208,16	0,00	0,00	0,00	0,00	65.208,16
59901	INGRESO APLICACIÓN PORCENTAJE PRORRATA DEFINITIV	0,00	0,00	0,00	0,00	0,00	0,00



UNIVERSIDAD DE EXTREMADURA
PROCESO DE GESTIÓN DE LOS INGRESOS PÚBLICOS
A.2.) ANULACIÓN DE DERECHOS PRESUPUESTARIOS
EJERCICIO 2021

FECHA 31/12/2021

Clasificación Económica	Explicación	Anulación de Liquidaciones		Aplazamiento y Fraccionamiento		Devolución de Ingresos	Total Derechos Anulados
		Ingreso Directo	Ingreso Recibo	Ingreso Directo	Ingreso Recibo		
	Subtotal Artículo 59	0,00	0,00	0,00	0,00	0,00	0,00
	Subtotal Capítulo 5	65.208,16	0,00	0,00	0,00	0,00	65.208,16
70003	OTROS PROGRAMAS	0,00	0,00	0,00	0,00	0,00	0,00
70005	FINANCIACIÓN MINISTERIO RECUALIFICACIÓN SISTEMA UNIVERSITARIO ESPAÑOL	0,00	0,00	0,00	0,00	0,00	0,00
70006	Modernización y digitalización del sistema universitario español (UNIDIGITAL)	0,00	0,00	0,00	0,00	0,00	0,00
70054	PLAN NACIONAL DE INVESTIGACION MICINN	82.885,00	0,00	0,00	0,00	0,00	82.885,00
70058	PLAN NACIONAL INVESTIGACION OTROS MINISTERIOS	0,00	0,00	0,00	0,00	0,00	0,00
70060	PLAN NACIONAL DE INVESTIGACION FORMACION PERSONA	0,00	0,00	0,00	0,00	0,00	0,00
70061	OTRAS TRANSFERENCIAS ACTIVIDADES INVESTIGACION	0,00	0,00	0,00	0,00	0,00	0,00
	Subtotal Artículo 70	82.885,00	0,00	0,00	0,00	0,00	82.885,00
71001	CURSOS DE VERANO	2.000,00	0,00	0,00	0,00	0,00	2.000,00
71062	ORGANISMOS AUTONOMOS ACTIVIDADES I D	0,00	0,00	0,00	0,00	0,00	0,00
	Subtotal Artículo 71	2.000,00	0,00	0,00	0,00	0,00	2.000,00
75007	OBRAS Y EQUIPAMIENTO UNIVERSITARIO	0,00	0,00	0,00	0,00	0,00	0,00
75008	COFINANCIACION INFRAESTRUCTURA CIENTIFICA	0,00	0,00	0,00	0,00	0,00	0,00
75010	UNIVERSIDAD DE MAYORES	0,00	0,00	0,00	0,00	0,00	0,00
75014	COFINANCIACION PROY FEDER PROG.OPERATIV PLURIRREGIONAL DE ESPAÑA	0,00	0,00	0,00	0,00	0,00	0,00
75021	CURSOS DE VERANO COMUNIDAD AUTONOMA	0,00	0,00	0,00	0,00	0,00	0,00
75032	CONV CONS SANIDAD PARA INTEGR ALUMNOS DISCAPACID	0,00	0,00	0,00	0,00	0,00	0,00
75037	PLAN REGIONAL INVESTIGACION PROYECTOS DE INVESTI	0,00	0,00	0,00	0,00	0,00	0,00
75038	PLAN REGIONAL DE INVESTIGACIÓN MEDIDAS DE ACOMPA	0,00	0,00	0,00	0,00	0,00	0,00
75039	Plan Regional de Investigación: Recursos Humanos en I+D (Predoctorales)	0,00	0,00	0,00	0,00	0,00	0,00
75040	Plan Regional de Investigación: Recursos Humanos en I+D (Postdoctorales)	0,00	0,00	0,00	0,00	0,00	0,00

UNIVERSIDAD DE EXTREMADURA
PROCESO DE GESTIÓN DE LOS INGRESOS PÚBLICOS
A.2.) ANULACIÓN DE DERECHOS PRESUPUESTARIOS
EJERCICIO 2021

FECHA 31/12/2021

Clasificación Económica	Explicación	Anulación de Liquidaciones		Aplazamiento y Fraccionamiento		Devolución de Ingresos	Total Derechos Anulados
		Ingreso Directo	Ingreso Recibo	Ingreso Directo	Ingreso Recibo		
75041	Plan Regional de Investigación: Recursos Humanos en I+D (Talentos)	0,00	0,00	0,00	0,00	0,00	0,00
75042	Plan Regional de Investigación: Recursos Humanos en I+D (PAI)	0,00	0,00	0,00	0,00	0,00	0,00
75044	JUNTA EXTREMADURA OTRAS ACTIVIDADES DE INVESTIGA	0,00	0,00	0,00	0,00	0,00	0,00
75045	Programa Objetivos I+D	0,00	0,00	0,00	0,00	0,00	0,00
75046	Ayudas a la promoción exterior	0,00	0,00	0,00	0,00	0,00	0,00
75065	BIBLIOGRAFIA INVESTIGACION	0,00	0,00	0,00	0,00	0,00	0,00
75082	CONVENIO JUNTA EXTR FORMACION RR HH EN I+D+i	0,00	0,00	0,00	0,00	0,00	0,00
75094	Progama de Implantación y acreditación de titula	0,00	0,00	0,00	0,00	0,00	0,00
75095	PROYECTOS ADMINISTRACIÓN ELECTRÓNICA DE LA UEX	0,00	0,00	0,00	0,00	0,00	0,00
75099	OTRAS TRANSFERENCIAS DE LA CAE	0,00	0,00	0,00	0,00	0,00	0,00
750A6	Cursos de Verano Asamblea de Extremadura	0,00	0,00	0,00	0,00	0,00	0,00
75145	OTRAS CC AA PROYECTOS Y ACTIVIDADES I D	0,00	0,00	0,00	0,00	0,00	0,00
	Subtotal Artículo 75	0,00	0,00	0,00	0,00	0,00	0,00
76001	SUBVENCIONES PARA CURSOS DE VERANO	0,00	0,00	0,00	0,00	0,00	0,00
76063	AYUNTAMIENTOS ACTIVIDADES I D	0,00	0,00	0,00	0,00	0,00	0,00
76100	SUBV.DIVERSAS DE DIPUTACIONES	0,00	0,00	0,00	0,00	0,00	0,00
76101	SUBV.PARA CURSOS DE VERANO	0,00	0,00	0,00	0,00	0,00	0,00
76164	DIPUTACIONES ACTIVIDADES I D	0,00	0,00	0,00	0,00	0,00	0,00
	Subtotal Artículo 76	0,00	0,00	0,00	0,00	0,00	0,00
77900	TRANSFERENCIAS PARA PROGRAMAS DISTINTOS 541A	0,00	0,00	0,00	0,00	0,00	0,00
77901	SUBV.PARA CURSOS DE VERANO	0,00	0,00	0,00	0,00	0,00	0,00
77909	OTRAS TRANSFERENCIAS DE EMPRESAS PRIVADAS	0,00	0,00	0,00	0,00	0,00	0,00
77935	EMPRESAS PRIVADAS ACTIVIDADES I D	0,00	0,00	0,00	0,00	0,00	0,00
	Subtotal Artículo 77	0,00	0,00	0,00	0,00	0,00	0,00
78000	CURSOS DE VERANO	0,00	0,00	0,00	0,00	0,00	0,00
78001	TRANSFERENCIAS DE FAMILIAS E INSTITUCIONES	4.500,00	0,00	0,00	0,00	0,00	4.500,00

UNIVERSIDAD DE EXTREMADURA
PROCESO DE GESTIÓN DE LOS INGRESOS PÚBLICOS
A.2.) ANULACIÓN DE DERECHOS PRESUPUESTARIOS
EJERCICIO 2021

FECHA 31/12/2021

Clasificación Económica	Explicación	Anulación de Liquidaciones		Aplazamiento y Fraccionamiento		Devolución de Ingresos	Total Derechos Anulados
		Ingreso Directo	Ingreso Recibo	Ingreso Directo	Ingreso Recibo		
	Subtotal Artículo 78	4.500,00	0,00	0,00	0,00	0,00	4.500,00
79921	PROGRAMAS COOPERACION INTERNACIONAL	0,00	0,00	0,00	0,00	0,00	0,00
79946	PROGRAMA MARCO PROYECTOS I D	0,00	0,00	0,00	0,00	0,00	0,00
79948	PROGRAMA MARCO OTRAS ACTIVIDADES	0,00	0,00	0,00	0,00	0,00	0,00
79949	PROG COOPERACION TRANSFRONTERIZA INTERREG	0,00	0,00	0,00	0,00	0,00	0,00
	Subtotal Artículo 79	0,00	0,00	0,00	0,00	0,00	0,00
	Subtotal Capítulo 7	89.385,00	0,00	0,00	0,00	0,00	89.385,00
830	ANTICIPOS A PERSONAL A CORTO PLAZO	0,00	0,00	0,00	0,00	0,00	0,00
83000	A CORTO PLAZO	0,00	0,00	0,00	0,00	0,00	0,00
	Subtotal Artículo 83	0,00	0,00	0,00	0,00	0,00	0,00
841	Devolución de fianzas constituidas	0,00	0,00	0,00	0,00	0,00	0,00
84100	Devolución de fianzas constituidas	0,00	0,00	0,00	0,00	0,00	0,00
	Subtotal Artículo 84	0,00	0,00	0,00	0,00	0,00	0,00
87002	REMANENTES GENERICOS	0,00	0,00	0,00	0,00	0,00	0,00
	Subtotal Artículo 87	0,00	0,00	0,00	0,00	0,00	0,00
	Subtotal Capítulo 8	0,00	0,00	0,00	0,00	0,00	0,00
91105	ANTICIPO FEDER CONVENIO NANBIOSIS	0,00	0,00	0,00	0,00	0,00	0,00
913	PRÉSTAMOS RECIBIDOS A LARGO PLAZO DE ENTES DE FUERA DEL SECTOR PÚBLICO	0,00	0,00	0,00	0,00	0,00	0,00
91300	PRÉSTAMOS RECIBIDOS A LARGO PLAZO ENTES FUERA SP	0,00	0,00	0,00	0,00	0,00	0,00
	Subtotal Artículo 91	0,00	0,00	0,00	0,00	0,00	0,00
	Subtotal Capítulo 9	0,00	0,00	0,00	0,00	0,00	0,00
	TOTAL	392.849,14	0,00	1.316.400,86	0,00	200.779,28	1.910.029,28

UNIVERSIDAD DE EXTREMADURA
PROCESO DE GESTIÓN DE LOS INGRESOS PÚBLICOS
A.2.) ANULACIÓN DE DERECHOS PRESUPUESTARIOS
EJERCICIO 2021

FECHA 31/12/2021

Explicación	Anulación de Liquidación		Aplazamiento y Fraccionado		Devolución Ingresos	Total Derechos Anulados
	Ingreso Directo	Ingreso Recibo	Ingreso Directo	Ingreso Recibo		
Total Capitulo 1	0,00	0,00	0,00	0,00	0,00	0,00
Total Capitulo 2	0,00	0,00	0,00	0,00	0,00	0,00
Total Capitulo 3	167.893,84	0,00	1.316.400,86	0,00	200.779,28	1.685.073,98
Total Capitulo 4	70.362,14	0,00	0,00	0,00	0,00	70.362,14
Total Capitulo 5	65.208,16	0,00	0,00	0,00	0,00	65.208,16
TOTAL OPERACIONES CORRIENTES	303.464,14	0,00	1.316.400,86	0,00	200.779,28	1.820.644,28
Total Capitulo 6	0,00	0,00	0,00	0,00	0,00	0,00
Total Capitulo 7	89.385,00	0,00	0,00	0,00	0,00	89.385,00
TOTAL OPERACIONES DE CAPITAL	89.385,00	0,00	0,00	0,00	0,00	89.385,00
TOTAL OPERACIONES NO FINANCIERAS	392.849,14	0,00	1.316.400,86	0,00	200.779,28	1.910.029,28
Total Capitulo 8	0,00	0,00	0,00	0,00	0,00	0,00
Total Capitulo 9	0,00	0,00	0,00	0,00	0,00	0,00
TOTAL OPERACIONES FINANCIERAS	0,00	0,00	0,00	0,00	0,00	0,00
TOTAL SECCIÓN POR CAPITULOS	392.849,14	0,00	1.316.400,86	0,00	200.779,28	1.910.029,28

D.5.1.2 Recaudación neta.

UNIVERSIDAD DE EXTREMADURA
PROCESO DE GESTIÓN DE LOS INGRESOS PÚBLICOS
A) RECAUDACIÓN NETA
EJERCICIO 2021 FECHA 31/12/2021

Clasificación Económica	Explicación	Recaudación Total	Devoluciones de Ingresos	Recaudación Neta
30301	TASAS ACADEMICAS Y ADMINISTRATIVAS	1.004.262,46	2.954,57	1.001.307,89
	SERVICIOS CENTRALIZADOS			
30302	TASAS CURSO APTITUD PEDAGOGICA	370,16	13,22	356,94
30303	TASAS CURSOS DE NIVELACIÓN	0,00	0,00	0,00
307	DERECHOS DE EXAMEN	0,00	270,00	-270,00
30700	DERECHOS DE EXAMEN	61.926,40	421,50	61.504,90
	Subtotal Artículo 30	1.066.559,02	3.659,29	1.062.899,73
31001	CURSOS Y SEMINARIOS	797.102,44	0,00	797.102,44
31002	CURSOS LENGUA EXTRANJERA ESTUDIANTES ERASMUS	12.690,49	0,00	12.690,49
31003	CURSOS DE GESTION DELEGADA	460.964,72	0,00	460.964,72
31004	CURSOS COFPE	429.300,00	0,00	429.300,00
31301	DERECHOS A RECAUDAR MATRÍCULAS TITULOS OFICIALES (PRECIOS PÚBLICOS)	7.747.916,90	113.564,58	7.634.352,32
31302	COMPENSACIÓN DERECHOS MINISTERIO (PRECIOS PÚBLICOS TIT.OFICIALES)	1.134.619,45	79.894,71	1.054.724,74
31304	COMPENSACIÓN JUNTA BONIFICACIÓN 99% CRÉDITOS ASIGNATURAS APROBADAS (Dec. 59/2019)	3.719.481,77	0,00	3.719.481,77
31306	COMPENSACION DERECHOS MINISTERIO (AMPLIACION FAMILIAS NUMEROSAS)	0,00	0,00	0,00
31307	COMPENSACIÓN DERECHOS (OTRAS INSTITUCIONES)	1.423,53	0,00	1.423,53
31308	DERECHOS A COMPENSAR POR OTRAS EXENCIONES	0,00	0,00	0,00
31309	COMPENSACIÓN DERECHOS JUNTA (Dec. 82/99 3º hijo Y OTRAS EXENCIONES)	175.000,00	0,00	175.000,00
31375	COFINANCIACIÓN BECAS ESTATALES JUNTA DE EXTREMAD	102.000,00	0,00	102.000,00
	Subtotal Artículo 31	14.580.499,30	193.459,29	14.387.040,01
32901	RECAUDACION INSTALACIONES DEPORTIVAS	128.802,96	144,70	128.658,26
32904	PRESTAMOS INTERBIBLIOTECARIOS	1.504,00	0,00	1.504,00
32905	CONTRATOS Y CONVENIOS ART 83 LOU	3.456.061,89	0,00	3.456.061,89
32906	SERVICIO ANIMALARIO	1.706,90	0,00	1.706,90
32907	RECAUDACION INSTAC DEPORT CIENCIAS DEPORTE	0,00	0,00	0,00
32909	OTRAS ACTIVIDADES	4.869,00	0,00	4.869,00

UNIVERSIDAD DE EXTREMADURA
PROCESO DE GESTIÓN DE LOS INGRESOS PÚBLICOS
A) RECAUDACIÓN NETA
EJERCICIO 2021 FECHA 31/12/2021

Clasificación Económica	Explicación	Recaudación Total	Devoluciones de Ingresos	Recaudación Neta
32913	RECAUDACION ACTIVIDADES DEPORTIVAS	40.679,38	3.516,00	37.163,38
32967	FACTURACIÓN SERVICIO MANTENIMIENTO MAT.CIENTIF.	724,23	0,00	724,23
32985	Ingresos facturación Servic. Protección Radiolog	0,00	0,00	0,00
32988	FACTURACIÓN OTROS SERVICIOS APOYO A LA INVESTIGA	0,00	0,00	0,00
32989	FACTURACIÓN SERVICIO DE INNOVACION EN PRODUCTOS	36.585,80	0,00	36.585,80
32991	FACTURACIÓN LABORATORIO RADIOACTIVIDAD AMBIENTAL	10.615,60	0,00	10.615,60
32994	Facturación Servicio de Análisis Elemental y Molecular	20.010,38	0,00	20.010,38
32995	Facturación Servicio de Análisis y Caracterización de Sólidos y Superficies	6.779,75	0,00	6.779,75
32996	Facturación Servicio de Técnicas Aplicadas a la Biociencia	6.656,20	0,00	6.656,20
	Subtotal Artículo 32	3.714.996,09	3.660,70	3.711.335,39
330	VENTA DE PUBLICACIONES	0,00	0,00	0,00
33000	VENTA DE PUBLICACIONES	19.561,13	0,00	19.561,13
33201	VENTA DE FOTOCOPIAS Y OTROS PRODUC. REPROGRAFÍA	2.190,08	0,00	2.190,08
334	VENTA MATERIAL DE DESECHO	0,00	0,00	0,00
33400	VENTA MATERIAL DE DESHECHO	5.199,00	0,00	5.199,00
	Subtotal Artículo 33	26.950,21	0,00	26.950,21
38000	REINTEGROS DE EJERCICIOS CERRADOS. OTROS	32.397,48	0,00	32.397,48
	Subtotal Artículo 38	32.397,48	0,00	32.397,48
39901	INGRESOS DIVERSOS	65.452,58	0,00	65.452,58
39902	APORTACION EMPLEADOS SEGURO COLECTIVO DE VIDA	48.227,09	0,00	48.227,09
39903	INGRESOS POR CARGOS INTERNOS	68.646,25	0,00	68.646,25
39904	INGRESOS POR COMPENSACION GASTOS DE CENTROS	74.820,60	0,00	74.820,60
39985	CARGOS INTERNOS SERVICIO PROTECCION RADIOLOGICA	460,60	0,00	460,60
39989	CARGOS INTERNOS SERV INNOVACION PRODUC O ANIMAL	33.187,58	0,00	33.187,58

UNIVERSIDAD DE EXTREMADURA
PROCESO DE GESTIÓN DE LOS INGRESOS PÚBLICOS
A) RECAUDACIÓN NETA
EJERCICIO 2021 FECHA 31/12/2021

Clasificación Económica	Explicación	Recaudación Total	Devoluciones de Ingresos	Recaudación Neta
39994	Cargos internos Servicio de Análisis Elemental y Molecular	65.972,23	0,00	65.972,23
39995	Cargos internos Servicio de Análisis y Caracterización de Sólidos y Superficies	18.303,25	0,00	18.303,25
39996	Cargos internos Servicio de Técnicas Aplicadas a la Biociencia	82.259,60	0,00	82.259,60
	Subtotal Artículo 39	457.329,78	0,00	457.329,78
	Subtotal Capítulo 3	19.878.731,88	200.779,28	19.677.952,60
450	TRANSFERENCIAS C.A. DE EXTREMADURA	0,00	0,00	0,00
45000	TRANSFERENCIAS C.A. DE EXTREMADURA	105.505.665,23	0,00	105.505.665,23
45100	TRANSFERENCIAS CORRIENTES DE OTRAS CC.AA.	1.637,86	0,00	1.637,86
45901	SUBVENCIÓN PRUEBAS ACCESO UNIVERSIDAD EBAU	27.000,00	0,00	27.000,00
45903	CONVENIO JUNTA EXTREMADURA SAFYDE Y CIENCIAS DEPORTE	0,00	0,00	0,00
45907	CONVENIO PARA LA GESTION DE BECAS	27.600,00	0,00	27.600,00
45908	S.E.S. FINANCIACION PLAZAS VINCULADAS	1.104.124,68	0,00	1.104.124,68
45919	CONSEJO SOCIAL UEX	126.000,00	0,00	126.000,00
45935	Programa de Becas Alianza del Pacífico	0,00	0,00	0,00
45936	Programa de Becas de Prácticas TEC Monterrey	0,00	0,00	0,00
45952	Programa refuerzo prevención riesgos laborales	0,00	0,00	0,00
45953	Plan formación ASPEX	0,00	0,00	0,00
45954	Programa para el fomento de la mediación	0,00	0,00	0,00
45955	PROGRAMA INTERNACIONALIZACIÓN Y RETERNO DE TALENTO	105.000,00	0,00	105.000,00
459HC	CONVENIO FUNCIONAMIENTO H. CLINICO VETERINARIO	0,00	0,00	0,00
459SE	SEXPE Acciones formativas	400.000,00	0,00	400.000,00
	Subtotal Artículo 45	107.297.027,77	0,00	107.297.027,77
47902	TRANSFERENCIAS EMPRESAS PRIVADAS (FINANCIACION GENERAL UEX)	140.000,00	0,00	140.000,00
47904	OTRAS TRANSFERENCIAS DE EMPRESAS PRIVADAS	5.800,00	0,00	5.800,00
47906	TRANSFERENCIAS DE EMPRESAS PRIVADAS POR IMPARTICIÓN CURSOS	53.200,00	0,00	53.200,00
47907	"BECAS SANTANDER CONECTA"	13.650,00	0,00	13.650,00

UNIVERSIDAD DE EXTREMADURA
PROCESO DE GESTIÓN DE LOS INGRESOS PÚBLICOS
A) RECAUDACIÓN NETA
EJERCICIO 2021 FECHA 31/12/2021

Clasificación Económica	Explicación	Recaudación Total	Devoluciones de Ingresos	Recaudación Neta
47908	BECAS SANTANDER PRACTICAS - SMART COACH	9.000,00	0,00	9.000,00
47933	Becas Santander Iberoamerica Grado	0,00	0,00	0,00
47940	Becas movilidad (Banco Santander)	0,00	0,00	0,00
	Subtotal Artículo 47	221.650,00	0,00	221.650,00
48001	DE FAMILIAS E INSTITUCIONES SIN FINES DE LUCRO	6.000,00	0,00	6.000,00
	Subtotal Artículo 48	6.000,00	0,00	6.000,00
49009	PROGRAMAS CON EUROPA. ERASMUS. ORGAN MOVILIDAD	120.576,00	0,00	120.576,00
49010	PROGRAMAS CON EUROPA. ERASMUS. ESTUDIANTES	660.168,00	0,00	660.168,00
49011	FROM CURE TO CARE - DIGITAL EDUCATION AND SPIRITUAL ASSISTANCE	5.073,00	0,00	5.073,00
49021	PROGRAMAS CON EUROPA. ERASMUS. ESTUDIANTES PRACT	48.719,20	0,00	48.719,20
49022	PROGRAMAS CON EUROPA. ERASMUS. MOVILIDAD PDI	61.340,80	0,00	61.340,80
49023	PROGRAMAS CON EUROPA. ERASMUS. MOVILIDAD PAS	7.581,60	0,00	7.581,60
49035	ERAMUS PLUS INTERNACIONAL	9.397,50	0,00	9.397,50
49048	Erasmus+ Capacity Building: "TIC Cruz del Sur"	4.807,20	0,00	4.807,20
49081	JEAN MONNET "EU-HOPE+"	0,00	0,00	0,00
49082	Programa MUEU-CAP	0,00	0,00	0,00
49083	Programa MIMIr-Andino	7.216,54	0,00	7.216,54
49084	Programa CPMES	0,00	0,00	0,00
49088	Building a Research Infrastructure for School Teachers (BRIST)	0,00	0,00	0,00
49089	Integrating Digital Education in Adult Language Teaching (IDEAL)	0,00	0,00	0,00
49090	Entrepreneurship Educ. Cultural Heritage Creative (Cultrural+)	0,00	0,00	0,00
49091	Aprendizaje alta calidad marco progr Erasmus+ (CAPACIT-ARTE)	0,00	0,00	0,00
49092	Programa Santander Erasmus	19.000,00	0,00	19.000,00
49093	CLIL for Young European Citizens (CLIL4YEC)	20.892,00	0,00	20.892,00
49094	Interdisciplinary collaborative approaches to learning and teaching (INCOLLAB)	0,00	0,00	0,00

UNIVERSIDAD DE EXTREMADURA
PROCESO DE GESTIÓN DE LOS INGRESOS PÚBLICOS
A) RECAUDACIÓN NETA
EJERCICIO 2021 FECHA 31/12/2021

Clasificación Económica	Explicación	Recaudación Total	Devoluciones de Ingresos	Recaudación Neta
49095	Share Your Soils (SYStem)	17.261,10	0,00	17.261,10
49096	Professional and Personal Experience through Lifelong Learning and Regular Sport (PROPELLERS)	13.902,00	0,00	13.902,00
49097	Training for Agrifood Competences on Blockchain (TRACK)	0,00	0,00	0,00
49098	Empreendedorismo Social Comunitário Universitário Transnacional-Açores (ESCUTA)	11.255,60	0,00	11.255,60
49099	Let's move Europa: School-based promotion of healthy lifestyles to prevent obesity (EUMOVE)	0,00	0,00	0,00
490A6	Programas Erasmus+ (LEARNVIL)	162.808,00	0,00	162.808,00
490A7	Programas Erasmus+ (IDEA)	134.107,20	0,00	134.107,20
	Subtotal Artículo 49	1.304.105,74	0,00	1.304.105,74
	Subtotal Capítulo 4	108.828.783,51	0,00	108.828.783,51
52000	INTERESES CUENTAS BANCARIAS	0,00	0,00	0,00
52001	INTERESES CUENTA LEGADO MANUEL CASTILLO	0,00	0,00	0,00
	Subtotal Artículo 52	0,00	0,00	0,00
540	ALQUILER DE INMUEBLES	0,00	0,00	0,00
54000	ALQUILER DE INMUEBLES	31.404,57	0,00	31.404,57
	Subtotal Artículo 54	31.404,57	0,00	31.404,57
550	DE CONCESIONES ADMINISTRATIVAS	0,00	0,00	0,00
55000	DE CONCESIONES ADMINISTRATIVAS	53.010,44	0,00	53.010,44
	Subtotal Artículo 55	53.010,44	0,00	53.010,44
59901	INGRESO APLICACIÓN PORCENTAJE PRORRATA DEFINITIV	88.096,64	0,00	88.096,64
	Subtotal Artículo 59	88.096,64	0,00	88.096,64
	Subtotal Capítulo 5	172.511,65	0,00	172.511,65
70003	OTROS PROGRAMAS	7.084,00	0,00	7.084,00
70005	FINANCIACIÓN MINISTERIO RECUALIFICACIÓN SISTEMA UNIVERSITARIO ESPAÑOL	2.063.797,00	0,00	2.063.797,00
70006	Modernización y digitalización del sistema universitario español (UNIDIGITAL)	1.161.651,10	0,00	1.161.651,10
70054	PLAN NACIONAL DE INVESTIGACION MICINN	2.444.007,48	0,00	2.444.007,48
70058	PLAN NACIONAL INVESTIGACION OTROS MINISTERIOS	167.153,88	0,00	167.153,88
70060	PLAN NACIONAL DE INVESTIGACION FORMACION PERSONA	1.034.931,37	0,00	1.034.931,37

UNIVERSIDAD DE EXTREMADURA
PROCESO DE GESTIÓN DE LOS INGRESOS PÚBLICOS
A) RECAUDACIÓN NETA
EJERCICIO 2021 FECHA 31/12/2021

Clasificación Económica	Explicación	Recaudación Total	Devoluciones de Ingresos	Recaudación Neta
70061	OTRAS TRANSFERENCIAS ACTIVIDADES INVESTIGACION	126.817,45	0,00	126.817,45
	Subtotal Artículo 70	7.005.442,28	0,00	7.005.442,28
71001	CURSOS DE VERANO	0,00	0,00	0,00
71062	ORGANISMOS AUTONOMOS ACTIVIDADES I D	0,00	0,00	0,00
	Subtotal Artículo 71	0,00	0,00	0,00
75007	OBRAS Y EQUIPAMIENTO UNIVERSITARIO	800.336,40	0,00	800.336,40
75008	COFINANCIACION INFRAESTRUCTURA CIENTIFICA	384.717,50	0,00	384.717,50
75010	UNIVERSIDAD DE MAYORES	245.202,80	0,00	245.202,80
75014	COFINANCIACION PROY FEDER	0,00	0,00	0,00
	PROG.OPERATIV PLURIRREGIONAL DE ESPAÑA			
75021	CURSOS DE VERANO COMUNIDAD AUTONOMA	0,00	0,00	0,00
75032	CONV CONS SANIDAD PARA INTEGR ALUMNOS DISCAPACID	59.444,00	0,00	59.444,00
75037	PLAN REGIONAL INVESTIGACION PROYECTOS DE INVESTI	2.754.890,21	0,00	2.754.890,21
75038	PLAN REGIONAL DE INVESTIGACIÓN MEDIDAS DE ACOMPA	2.100,00	0,00	2.100,00
75039	Plan Regional de Investigación: Recursos Humanos en I+D (Predoctorales)	474.156,96	0,00	474.156,96
75040	Plan Regional de Investigación: Recursos Humanos en I+D (Postdoctorales)	0,00	0,00	0,00
75041	Plan Regional de Investigación: Recursos Humanos en I+D (Talentos)	563.282,49	0,00	563.282,49
75042	Plan Regional de Investigación: Recursos Humanos en I+D (PAI)	0,00	0,00	0,00
75044	JUNTA EXTREMADURA OTRAS ACTIVIDADES DE INVESTIGA	20.000,00	0,00	20.000,00
75045	Programa Objetivos I+D	182.588,00	0,00	182.588,00
75046	Ayudas a la promoción exterior	0,00	0,00	0,00
75065	BIBLIOGRAFIA INVESTIGACION	600.000,00	0,00	600.000,00
75082	CONVENIO JUNTA EXTR FORMACION RR HH EN I+D+i	236.827,00	0,00	236.827,00
75094	Progama de Implantación y acreditación de titula	80.000,00	0,00	80.000,00
75095	PROYECTOS ADMINISTRACIÓN ELECTRÓNICA DE LA UEX	50.000,00	0,00	50.000,00
75099	OTRAS TRANSFERENCIAS DE LA CAE	97.807,50	0,00	97.807,50

UNIVERSIDAD DE EXTREMADURA
PROCESO DE GESTIÓN DE LOS INGRESOS PÚBLICOS
A) RECAUDACIÓN NETA
EJERCICIO 2021 FECHA 31/12/2021

Clasificación Económica	Explicación	Recaudación Total	Devoluciones de Ingresos	Recaudación Neta
750A6	Cursos de Verano Asamblea de Extremadura	3.885,00	0,00	3.885,00
75145	OTRAS CC AA PROYECTOS Y ACTIVIDADES I D	0,00	0,00	0,00
	Subtotal Artículo 75	6.555.237,86	0,00	6.555.237,86
76001	SUBVENCIONES PARA CURSOS DE VERANO	10.000,00	0,00	10.000,00
76063	AYUNTAMIENTOS ACTIVIDADES I D	0,00	0,00	0,00
76100	SUBV.DIVERSAS DE DIPUTACIONES	1.000,00	0,00	1.000,00
76101	SUBV.PARA CURSOS DE VERANO	0,00	0,00	0,00
76164	DIPUTACIONES ACTIVIDADES I D	175.500,00	0,00	175.500,00
	Subtotal Artículo 76	186.500,00	0,00	186.500,00
77900	TRANSFERENCIAS PARA PROGRAMAS DISTINTOS 541A	0,00	0,00	0,00
77901	SUBV.PARA CURSOS DE VERANO	6.520,00	0,00	6.520,00
77909	OTRAS TRANSFERENCIAS DE EMPRESAS PRIVADAS	580.500,00	0,00	580.500,00
77935	EMPRESAS PRIVADAS ACTIVIDADES I D	57,51	0,00	57,51
	Subtotal Artículo 77	587.077,51	0,00	587.077,51
78000	CURSOS DE VERANO	27.420,00	0,00	27.420,00
78001	TRANSFERENCIAS DE FAMILIAS E INSTITUCIONES	380.236,97	0,00	380.236,97
	Subtotal Artículo 78	407.656,97	0,00	407.656,97
79921	PROGRAMAS COOPERACION INTERNACIONAL	8.435,50	0,00	8.435,50
79946	PROGRAMA MARCO PROYECTOS I D	2.959.732,84	0,00	2.959.732,84
79948	PROGRAMA MARCO OTRAS ACTIVIDADES	115.466,32	0,00	115.466,32
79949	PROG COOPERACION TRANSFRONTERIZA INTERREG	37.822,89	0,00	37.822,89
	Subtotal Artículo 79	3.121.457,55	0,00	3.121.457,55
	Subtotal Capítulo 7	17.863.372,17	0,00	17.863.372,17
830	ANTICIPOS A PERSONAL A CORTO PLAZO	0,00	0,00	0,00
83000	A CORTO PLAZO	220,00	0,00	220,00
	Subtotal Artículo 83	220,00	0,00	220,00
841	Devolución de fianzas constituidas	0,00	0,00	0,00
84100	Devolución de fianzas constituidas	1.000,00	0,00	1.000,00
	Subtotal Artículo 84	1.000,00	0,00	1.000,00
87002	REMANENTES GENERICOS	0,00	0,00	0,00
	Subtotal Artículo 87	0,00	0,00	0,00



UNIVERSIDAD DE EXTREMADURA
PROCESO DE GESTIÓN DE LOS INGRESOS PÚBLICOS
A) RECAUDACIÓN NETA
EJERCICIO 2021 FECHA 31/12/2021

Clasificación Económica	Explicación	Recaudación Total	Devoluciones de Ingresos	Recaudación Neta
	Subtotal Capítulo 8	1.220,00	0,00	1.220,00
91105	ANTICIPO FEDER CONVENIO NANBIOSIS	0,00	0,00	0,00
913	PRÉSTAMOS RECIBIDOS A LARGO PLAZO DE ENTES DE FUERA DEL SECTOR PÚBLICO	0,00	0,00	0,00
91300	PRÉSTAMOS RECIBIDOS A LARGO PLAZO ENTES FUERA SP	0,00	0,00	0,00
	Subtotal Artículo 91	0,00	0,00	0,00
	Subtotal Capítulo 9	0,00	0,00	0,00
	TOTAL	146.744.619,21	200.779,28	146.543.839,93



UNIVERSIDAD DE EXTREMADURA
PROCESO DE GESTIÓN DE LOS INGRESOS PÚBLICOS
B) RECAUDACIÓN NETA
EJERCICIO 2021 FECHA 31/12/2021

Explicación	Recaudación Total	Devoluciones de Ingresos	Recaudación Neta
Total Capítulo 1	0,00	0,00	0,00
Total Capítulo 2	0,00	0,00	0,00
Total Capítulo 3	19.878.731,88	200.779,28	19.677.952,60
Total Capítulo 4	108.828.783,51	0,00	108.828.783,51
Total Capítulo 5	172.511,65	0,00	172.511,65
TOTAL OPERACIONES CORRIENTES	128.880.027,04	200.779,28	128.679.247,76
Total Capítulo 6	0,00	0,00	0,00
Total Capítulo 7	17.863.372,17	0,00	17.863.372,17
TOTAL OPERACIONES DE CAPITAL	17.863.372,17	0,00	17.863.372,17
TOTAL OPERACIONES NO FINANCIERAS	146.743.399,21	200.779,28	146.542.619,93
Total Capítulo 8	1.220,00	0,00	1.220,00
Total Capítulo 9	0,00	0,00	0,00
TOTAL OPERACIONES FINANCIERAS	1.220,00	0,00	1.220,00
TOTAL SECCIÓN POR CAPÍTULO	146.744.619,21	200.779,28	146.543.839,93

D.5.2

Devolución de ingresos.



UNIVERSIDAD DE EXTREMADURA

DEVOLUCIONES DE INGRESOS EJERCICIO 2021 FECHA 31/12/2021

Clasificación Económica	Explicación	Pendientes de Pago a 1 de Enero	Modificación Saldo Inicial	Total Prescripciones Acreedores	Reconocidas en el Ejercicio	Total Devoluciones Reconocidas	Efectuadas en el Ejercicio	Pendientes de Pago a 31 de Diciembre
30301	TASAS ACADEMICAS Y ADMINISTRATIVAS SERVICIOS CENTRALIZADOS	260,27	0,00	0,00	2.694,30	2.954,57	2.954,57	0,00
30302	TASAS CURSO APTITUD PEDAGOGICA	0,00	0,00	0,00	13,22	13,22	13,22	0,00
30303	TASAS CURSOS DE NIVELACIÓN	0,00	0,00	0,00	0,00	0,00	0,00	0,00
307	DERECHOS DE EXAMEN	0,00	0,00	0,00	270,00	270,00	270,00	0,00
30700	DERECHOS DE EXAMEN	0,00	0,00	0,00	421,50	421,50	421,50	0,00
	Subtotal Artículo 30	260,27	0,00	0,00	3.399,02	3.659,29	3.659,29	0,00
31001	CURSOS Y SEMINARIOS	0,00	0,00	0,00	0,00	0,00	0,00	0,00
31002	CURSOS LENGUA EXTRANJERA ESTUDIANTES ERASMUS	0,00	0,00	0,00	0,00	0,00	0,00	0,00
31003	CURSOS DE GESTION DELEGADA	0,00	0,00	0,00	0,00	0,00	0,00	0,00
31004	CURSOS COFPE	0,00	0,00	0,00	0,00	0,00	0,00	0,00
31301	DERECHOS A RECAUDAR MATRÍCULAS TITULOS OFICIALES (PRECIOS PÚBLICOS)	6.418,77	0,00	0,00	107.145,81	113.564,58	113.564,58	0,00
31302	COMPENSACIÓN DERECHOS MINISTERIO (PRECIOS PÚBLICOS TIT.OFICIALES)	0,00	0,00	0,00	79.894,71	79.894,71	79.894,71	0,00
31304	COMPENSACIÓN JUNTA BONIFICACIÓN 99% CRÉDITOS ASIGNATURAS APROBADAS (Dec. 59/2019)	0,00	0,00	0,00	0,00	0,00	0,00	0,00
31306	COMPENSACION DERECHOS MINISTERIO (AMPLIACION FAMILIAS NUMEROSAS)	0,00	0,00	0,00	0,00	0,00	0,00	0,00
31307	COMPENSACIÓN DERECHOS (OTRAS INSTITUCIONES)	0,00	0,00	0,00	0,00	0,00	0,00	0,00
31308	DERECHOS A COMPENSAR POR OTRAS EXENCIONES	0,00	0,00	0,00	0,00	0,00	0,00	0,00
31309	COMPENSACIÓN DERECHOS JUNTA (Dec. 82/99 3º hijo Y OTRAS EXENCIONES)	0,00	0,00	0,00	0,00	0,00	0,00	0,00
31375	COFINANCIACIÓN BECAS ESTATALES JUNTA DE EXTREMAD	0,00	0,00	0,00	0,00	0,00	0,00	0,00
	Subtotal Artículo 31	6.418,77	0,00	0,00	187.040,52	193.459,29	193.459,29	0,00

DEVOLUCIONES DE INGRESOS EJERCICIO 2021 FECHA 31/12/2021

Clasificación Económica	Explicación	Pendientes de Pago a 1 de Enero	Modificación Saldo Inicial	Total Prescripciones Acreedores	Reconocidas en el Ejercicio	Total Devoluciones Reconocidas	Efectuadas en el Ejercicio	Pendientes de Pago a 31 de Diciembre
32901	RECAUDACION INSTALACIONES DEPORTIVAS	61,00	0,00	0,00	111,70	172,70	144,70	28,00
32904	PRESTAMOS INTERBIBLIOTECARIOS	0,00	0,00	0,00	0,00	0,00	0,00	0,00
32905	CONTRATOS Y CONVENIOS ART 83 LOU	0,00	0,00	0,00	0,00	0,00	0,00	0,00
32906	SERVICIO ANIMALARIO	0,00	0,00	0,00	0,00	0,00	0,00	0,00
32907	RECAUDACION INSTAC DEPORT CIENCIAS DEPORTE	0,00	0,00	0,00	0,00	0,00	0,00	0,00
32909	OTRAS ACTIVIDADES	0,00	0,00	0,00	0,00	0,00	0,00	0,00
32913	RECAUDACION ACTIVIDADES DEPORTIVAS	112,50	0,00	0,00	3.472,00	3.584,50	3.516,00	68,50
32967	FACTURACIÓN SERVICIO MANTENIMIENTO MAT.CIENTIF.	0,00	0,00	0,00	0,00	0,00	0,00	0,00
32985	Ingresos facturación Servic. Protección Radiolog	0,00	0,00	0,00	0,00	0,00	0,00	0,00
32988	FACTURACIÓN OTROS SERVICIOS APOYO A LA INVESTIGA	0,00	0,00	0,00	0,00	0,00	0,00	0,00
32989	FACTURACIÓN SERVICIO DE INNOVACION EN PRODUCTOS	0,00	0,00	0,00	0,00	0,00	0,00	0,00
32991	FACTURACIÓN LABORATORIO RADIOACTIVIDAD AMBIENTAL	0,00	0,00	0,00	0,00	0,00	0,00	0,00
32994	Facturación Servicio de Análisis Elemental y Molecular	0,00	0,00	0,00	0,00	0,00	0,00	0,00
32995	Facturación Servicio de Análisis y Caracterización de Sólidos y Superficies	0,00	0,00	0,00	0,00	0,00	0,00	0,00
32996	Facturación Servicio de Técnicas Aplicadas a la Biociencia	0,00	0,00	0,00	0,00	0,00	0,00	0,00
	Subtotal Artículo 32	173,50	0,00	0,00	3.583,70	3.757,20	3.660,70	96,50
330	VENTA DE PUBLICACIONES	0,00	0,00	0,00	0,00	0,00	0,00	0,00
33000	VENTA DE PUBLICACIONES	0,00	0,00	0,00	0,00	0,00	0,00	0,00
33201	VENTA DE FOTOCOPIAS Y OTROS PRODUC. REPROGRAFÍA	0,00	0,00	0,00	0,00	0,00	0,00	0,00
334	VENTA MATERIAL DE DESECHO	0,00	0,00	0,00	0,00	0,00	0,00	0,00
33400	VENTA MATERIAL DE DESHECHO	0,00	0,00	0,00	0,00	0,00	0,00	0,00
	Subtotal Artículo 33	0,00	0,00	0,00	0,00	0,00	0,00	0,00

DEVOLUCIONES DE INGRESOS EJERCICIO 2021 FECHA 31/12/2021

Clasificación Económica	Explicación	Pendientes de Pago a 1 de Enero	Modificación Saldo Inicial	Total Prescripciones Acreedores	Reconocidas en el Ejercicio	Total Devoluciones Reconocidas	Efectuadas en el Ejercicio	Pendientes de Pago a 31 de Diciembre
38000	REINTEGROS DE EJERCICIOS CERRADOS. OTROS	0,00	0,00	0,00	0,00	0,00	0,00	0,00
	Subtotal Artículo 38	0,00	0,00	0,00	0,00	0,00	0,00	0,00
39901	INGRESOS DIVERSOS	0,00	0,00	0,00	0,00	0,00	0,00	0,00
39902	APORTACION EMPLEADOS SEGURO COLECTIVO DE VIDA	0,00	0,00	0,00	0,00	0,00	0,00	0,00
39903	INGRESOS POR CARGOS INTERNOS	0,00	0,00	0,00	0,00	0,00	0,00	0,00
39904	INGRESOS POR COMPENSACION GASTOS DE CENTROS	0,00	0,00	0,00	0,00	0,00	0,00	0,00
39985	CARGOS INTERNOS SERVICIO PROTECCION RADIOLOGICA	0,00	0,00	0,00	0,00	0,00	0,00	0,00
39989	CARGOS INTERNOS SERV INNOVACION PRODUC O ANIMAL	0,00	0,00	0,00	0,00	0,00	0,00	0,00
39994	Cargos internos Servicio de Análisis Elemental y Molecular	0,00	0,00	0,00	0,00	0,00	0,00	0,00
39995	Cargos internos Servicio de Análisis y Caracterización de Sólidos y Superficies	0,00	0,00	0,00	0,00	0,00	0,00	0,00
39996	Cargos internos Servicio de Técnicas Aplicadas a la Biociencia	0,00	0,00	0,00	0,00	0,00	0,00	0,00
	Subtotal Artículo 39	0,00	0,00	0,00	0,00	0,00	0,00	0,00
	Subtotal Capítulo 3	6.852,54	0,00	0,00	194.023,24	200.875,78	200.779,28	96,50
450	TRANSFERENCIAS C.A. DE EXTREMADURA	0,00	0,00	0,00	0,00	0,00	0,00	0,00
45000	TRANSFERENCIAS C.A. DE EXTREMADURA	0,00	0,00	0,00	0,00	0,00	0,00	0,00
45100	TRANSFERENCIAS CORRIENTES DE OTRAS CC.AA.	0,00	0,00	0,00	0,00	0,00	0,00	0,00
45901	SUBVENCIÓN PRUEBAS ACCESO UNIVERSIDAD EBAU	0,00	0,00	0,00	0,00	0,00	0,00	0,00
45903	CONVENIO JUNTA EXTREMADURA SAFYDE Y CIENCIAS DEPORTE	0,00	0,00	0,00	0,00	0,00	0,00	0,00
45907	CONVENIO PARA LA GESTION DE BECAS	0,00	0,00	0,00	0,00	0,00	0,00	0,00
45908	S.E.S. FINANCIACION PLAZAS VINCULADAS	0,00	0,00	0,00	0,00	0,00	0,00	0,00
45919	CONSEJO SOCIAL UEX	0,00	0,00	0,00	0,00	0,00	0,00	0,00

DEVOLUCIONES DE INGRESOS EJERCICIO 2021 FECHA 31/12/2021

Clasificación Económica	Explicación	Pendientes de Pago a 1 de Enero	Modificación Saldo Inicial	Total Prescripciones Acreedores	Reconocidas en el Ejercicio	Total Devoluciones Reconocidas	Efectuadas en el Ejercicio	Pendientes de Pago a 31 de Diciembre
45935	Programa de Becas Alianza del Pacífico	0,00	0,00	0,00	0,00	0,00	0,00	0,00
45936	Programa de Becas de Prácticas TEC Monterrey	0,00	0,00	0,00	0,00	0,00	0,00	0,00
45952	Programa refuerzo prevención riesgos laborales	0,00	0,00	0,00	0,00	0,00	0,00	0,00
45953	Plan formación ASPEX	0,00	0,00	0,00	0,00	0,00	0,00	0,00
45954	Programa para el fomento de la mediación	0,00	0,00	0,00	0,00	0,00	0,00	0,00
45955	PROGRAMA INTERNACIONALIZACIÓN Y RETERNO DE TALENTO	0,00	0,00	0,00	0,00	0,00	0,00	0,00
459HC	CONVENIO FUNCIONAMIENTO H. CLINICO VETERINARIO	0,00	0,00	0,00	0,00	0,00	0,00	0,00
459SE	SEXPE Acciones formativas	0,00	0,00	0,00	0,00	0,00	0,00	0,00
	Subtotal Artículo 45	0,00	0,00	0,00	0,00	0,00	0,00	0,00
47902	TRANSFERENCIAS EMPRESAS PRIVADAS (FINANCIACION GENERAL UEX)	0,00	0,00	0,00	0,00	0,00	0,00	0,00
47904	OTRAS TRANSFERENCIAS DE EMPRESAS PRIVADAS	0,00	0,00	0,00	0,00	0,00	0,00	0,00
47906	TRANSFERENCIAS DE EMPRESAS PRIVADAS POR IMPARTICIÓN CURSOS	0,00	0,00	0,00	0,00	0,00	0,00	0,00
47907	"BECAS SANTANDER CONECTA"	0,00	0,00	0,00	0,00	0,00	0,00	0,00
47908	BECAS SANTANDER PRÁCTICAS - SMART COACH	0,00	0,00	0,00	0,00	0,00	0,00	0,00
47933	Becas Santander Iberoamerica Grado	0,00	0,00	0,00	0,00	0,00	0,00	0,00
47940	Becas movilidad (Banco Santander)	0,00	0,00	0,00	0,00	0,00	0,00	0,00
	Subtotal Artículo 47	0,00	0,00	0,00	0,00	0,00	0,00	0,00
48001	DE FAMILIAS E INSTITUCIONES SIN FINES DE LUCRO	0,00	0,00	0,00	0,00	0,00	0,00	0,00
	Subtotal Artículo 48	0,00	0,00	0,00	0,00	0,00	0,00	0,00
49009	PROGRAMAS CON EUROPA. ERASMUS. ORGAN MOVILIDAD	0,00	0,00	0,00	0,00	0,00	0,00	0,00
49010	PROGRAMAS CON EUROPA. ERASMUS. ESTUDIANTES	0,00	0,00	0,00	0,00	0,00	0,00	0,00

DEVOLUCIONES DE INGRESOS EJERCICIO 2021 FECHA 31/12/2021

Clasificación Económica	Explicación	Pendientes de Pago a 1 de Enero	Modificación Saldo Inicial	Total Prescripciones Acreedores	Reconocidas en el Ejercicio	Total Devoluciones Reconocidas	Efectuadas en el Ejercicio	Pendientes de Pago a 31 de Diciembre
49011	FROM CURE TO CARE - DIGITAL EDUCATION AND SPIRITUAL ASSISTANCE	0,00	0,00	0,00	0,00	0,00	0,00	0,00
49021	PROGRAMAS CON EUROPA. ERASMUS. ESTUDIANTES PRACT	0,00	0,00	0,00	0,00	0,00	0,00	0,00
49022	PROGRAMAS CON EUROPA. ERASMUS. MOVILIDAD PDI	0,00	0,00	0,00	0,00	0,00	0,00	0,00
49023	PROGRAMAS CON EUROPA. ERASMUS. MOVILIDAD PAS	0,00	0,00	0,00	0,00	0,00	0,00	0,00
49035	ERAMUS PLUS INTERNACIONAL	0,00	0,00	0,00	0,00	0,00	0,00	0,00
49048	Erasmus+ Capacity Building: "TIC Cruz del Sur"	0,00	0,00	0,00	0,00	0,00	0,00	0,00
49081	JEAN MONNET "EU-HOPE+"	0,00	0,00	0,00	0,00	0,00	0,00	0,00
49082	Programa MUEU-CAP	0,00	0,00	0,00	0,00	0,00	0,00	0,00
49083	Programa MIMIr-Andino	0,00	0,00	0,00	0,00	0,00	0,00	0,00
49084	Programa CPMES	0,00	0,00	0,00	0,00	0,00	0,00	0,00
49088	Building a Research Infrastructure for School Teachers (BRIST)	0,00	0,00	0,00	0,00	0,00	0,00	0,00
49089	Integrating Digital Education in Adult Language Teaching (IDEAL)	0,00	0,00	0,00	0,00	0,00	0,00	0,00
49090	Entrepreneurship Educ. Cultural Heritage Creative (CultruraH+)	0,00	0,00	0,00	0,00	0,00	0,00	0,00
49091	Aprendizaje alta calidad marco progr Erasmus+ (CAPACIT-ARTE)	0,00	0,00	0,00	0,00	0,00	0,00	0,00
49092	Programa Santander Erasmus	0,00	0,00	0,00	0,00	0,00	0,00	0,00
49093	CLIL for Young European Citizens (CLIL4YEC)	0,00	0,00	0,00	0,00	0,00	0,00	0,00
49094	Interdisciplinary collaborative approaches to learning and teaching (INCOLLAB)	0,00	0,00	0,00	0,00	0,00	0,00	0,00
49095	Share Your Soils (SYStem)	0,00	0,00	0,00	0,00	0,00	0,00	0,00
49096	Professional and Personal Experience through Lifelong Learning and Regular Sport (PROPELLERS)	0,00	0,00	0,00	0,00	0,00	0,00	0,00
49097	Training for Agrifood Competences on Blockchain (TRACK)	0,00	0,00	0,00	0,00	0,00	0,00	0,00

DEVOLUCIONES DE INGRESOS EJERCICIO 2021 FECHA 31/12/2021

Clasificación Económica	Explicación	Pendientes de Pago a 1 de Enero	Modificación Saldo Inicial	Total Prescripciones Acreedores	Reconocidas en el Ejercicio	Total Devoluciones Reconocidas	Efectuadas en el Ejercicio	Pendientes de Pago a 31 de Diciembre
49098	Empreendedorismo Social Comunitario Universitario Transnacional-Açores (ESCUTA)	0,00	0,00	0,00	0,00	0,00	0,00	0,00
49099	Let's move Europa: School-based promotion of healthy lifestyles to prevent obesity (EUMOVE)	0,00	0,00	0,00	0,00	0,00	0,00	0,00
490A6	Programas Erasmus+ (LEARNVIL)	0,00	0,00	0,00	0,00	0,00	0,00	0,00
490A7	Programas Erasmus+ (IDEA)	0,00	0,00	0,00	0,00	0,00	0,00	0,00
	Subtotal Artículo 49	0,00	0,00	0,00	0,00	0,00	0,00	0,00
	Subtotal Capítulo 4	0,00	0,00	0,00	0,00	0,00	0,00	0,00
52000	INTERESES CUENTAS BANCARIAS	0,00	0,00	0,00	0,00	0,00	0,00	0,00
52001	INTERESES CUENTA LEGADO MANUEL CASTILLO	0,00	0,00	0,00	0,00	0,00	0,00	0,00
	Subtotal Artículo 52	0,00	0,00	0,00	0,00	0,00	0,00	0,00
540	ALQUILER DE INMUEBLES	0,00	0,00	0,00	0,00	0,00	0,00	0,00
54000	ALQUILER DE INMUEBLES	0,00	0,00	0,00	0,00	0,00	0,00	0,00
	Subtotal Artículo 54	0,00	0,00	0,00	0,00	0,00	0,00	0,00
550	DE CONCESIONES ADMINISTRATIVAS	0,00	0,00	0,00	0,00	0,00	0,00	0,00
55000	DE CONCESIONES ADMINISTRATIVAS	0,00	0,00	0,00	0,00	0,00	0,00	0,00
	Subtotal Artículo 55	0,00	0,00	0,00	0,00	0,00	0,00	0,00
59901	INGRESO APLICACIÓN PORCENTAJE PRORRATA DEFINITIV	0,00	0,00	0,00	0,00	0,00	0,00	0,00
	Subtotal Artículo 59	0,00	0,00	0,00	0,00	0,00	0,00	0,00
	Subtotal Capítulo 5	0,00	0,00	0,00	0,00	0,00	0,00	0,00
70003	OTROS PROGRAMAS	0,00	0,00	0,00	0,00	0,00	0,00	0,00
70005	FINANCIACIÓN MINISTERIO RECUALIFICACIÓN SISTEMA UNIVERSITARIO ESPAÑOL	0,00	0,00	0,00	0,00	0,00	0,00	0,00
70006	Modernización y digitalización del sistema universitario español (UNIDIGITAL)	0,00	0,00	0,00	0,00	0,00	0,00	0,00
70054	PLAN NACIONAL DE INVESTIGACION MICINN	0,00	0,00	0,00	0,00	0,00	0,00	0,00
70058	PLAN NACIONAL INVESTIGACION OTROS MINISTERIOS	0,00	0,00	0,00	0,00	0,00	0,00	0,00

DEVOLUCIONES DE INGRESOS EJERCICIO 2021 FECHA 31/12/2021

Clasificación Económica	Explicación	Pendientes de Pago a 1 de Enero	Modificación Saldo Inicial	Total Prescripciones Acreedores	Reconocidas en el Ejercicio	Total Devoluciones Reconocidas	Efectuadas en el Ejercicio	Pendientes de Pago a 31 de Diciembre
70060	PLAN NACIONAL DE INVESTIGACION FORMACION PERSONA	0,00	0,00	0,00	0,00	0,00	0,00	0,00
70061	OTRAS TRANSFERENCIAS ACTIVIDADES INVESTIGACION	0,00	0,00	0,00	0,00	0,00	0,00	0,00
	Subtotal Artículo 70	0,00	0,00	0,00	0,00	0,00	0,00	0,00
71001	CURSOS DE VERANO	0,00	0,00	0,00	0,00	0,00	0,00	0,00
71062	ORGANISMOS AUTONOMOS ACTIVIDADES I D	0,00	0,00	0,00	0,00	0,00	0,00	0,00
	Subtotal Artículo 71	0,00	0,00	0,00	0,00	0,00	0,00	0,00
75007	OBRAS Y EQUIPAMIENTO UNIVERSITARIO	0,00	0,00	0,00	0,00	0,00	0,00	0,00
75008	COFINANCIACION INFRAESTRUCTURA CIENTIFICA	0,00	0,00	0,00	0,00	0,00	0,00	0,00
75010	UNIVERSIDAD DE MAYORES	0,00	0,00	0,00	0,00	0,00	0,00	0,00
75014	COFINANCIACION PROY FEDER PROG.OPERATIV PLURIRREGIONAL DE ESPAÑA	0,00	0,00	0,00	0,00	0,00	0,00	0,00
75021	CURSOS DE VERANO COMUNIDAD AUTONOMA	0,00	0,00	0,00	0,00	0,00	0,00	0,00
75032	CONV CONS SANIDAD PARA INTEGR ALUMNOS DISCAPACID	0,00	0,00	0,00	0,00	0,00	0,00	0,00
75037	PLAN REGIONAL INVESTIGACION PROYECTOS DE INVESTI	0,00	0,00	0,00	0,00	0,00	0,00	0,00
75038	PLAN REGIONAL DE INVESTIGACIÓN MEDIDAS DE ACOMPA	0,00	0,00	0,00	0,00	0,00	0,00	0,00
75039	Plan Regional de Investigación: Recursos Humanos en I+D (Predoctorales)	0,00	0,00	0,00	0,00	0,00	0,00	0,00
75040	Plan Regional de Investigación: Recursos Humanos en I+D (Postdoctorales)	0,00	0,00	0,00	0,00	0,00	0,00	0,00
75041	Plan Regional de Investigación: Recursos Humanos en I+D (Talentos)	0,00	0,00	0,00	0,00	0,00	0,00	0,00
75042	Plan Regional de Investigación: Recursos Humanos en I+D (PAI)	0,00	0,00	0,00	0,00	0,00	0,00	0,00
75044	JUNTA EXTREMADURA OTRAS ACTIVIDADES DE INVESTIGA	0,00	0,00	0,00	0,00	0,00	0,00	0,00
75045	Programa Objetivos I+D	0,00	0,00	0,00	0,00	0,00	0,00	0,00

DEVOLUCIONES DE INGRESOS EJERCICIO 2021 FECHA 31/12/2021

Clasificación Económica	Explicación	Pendientes de Pago a 1 de Enero	Modificación Saldo Inicial	Total Prescripciones Acreedores	Reconocidas en el Ejercicio	Total Devoluciones Reconocidas	Efectuadas en el Ejercicio	Pendientes de Pago a 31 de Diciembre
75046	Ayudas a la promoción exterior	0,00	0,00	0,00	0,00	0,00	0,00	0,00
75065	BIBLIOGRAFIA INVESTIGACION	0,00	0,00	0,00	0,00	0,00	0,00	0,00
75082	CONVENIO JUNTA EXTR FORMACION RR HH EN I+D+i	0,00	0,00	0,00	0,00	0,00	0,00	0,00
75094	Progama de Implantación y acreditación de titula	0,00	0,00	0,00	0,00	0,00	0,00	0,00
75095	PROYECTOS ADMINISTRACIÓN ELECTRÓNICA DE LA UEX	0,00	0,00	0,00	0,00	0,00	0,00	0,00
75099	OTRAS TRANSFERENCIAS DE LA CAE	0,00	0,00	0,00	0,00	0,00	0,00	0,00
750A6	Cursos de Verano Asamblea de Extremadura	0,00	0,00	0,00	0,00	0,00	0,00	0,00
75145	OTRAS CC AA PROYECTOS Y ACTIVIDADES I D	0,00	0,00	0,00	0,00	0,00	0,00	0,00
	Subtotal Artículo 75	0,00	0,00	0,00	0,00	0,00	0,00	0,00
76001	SUBVENCIONES PARA CURSOS DE VERANO	0,00	0,00	0,00	0,00	0,00	0,00	0,00
76063	AYUNTAMIENTOS ACTIVIDADES I D	0,00	0,00	0,00	0,00	0,00	0,00	0,00
76100	SUBV.DIVERSAS DE DIPUTACIONES	0,00	0,00	0,00	0,00	0,00	0,00	0,00
76101	SUBV.PARA CURSOS DE VERANO	0,00	0,00	0,00	0,00	0,00	0,00	0,00
76164	DIPUTACIONES ACTIVIDADES I D	0,00	0,00	0,00	0,00	0,00	0,00	0,00
	Subtotal Artículo 76	0,00	0,00	0,00	0,00	0,00	0,00	0,00
77900	TRANSFERENCIAS PARA PROGRAMAS DISTINTOS 541A	0,00	0,00	0,00	0,00	0,00	0,00	0,00
77901	SUBV.PARA CURSOS DE VERANO	0,00	0,00	0,00	0,00	0,00	0,00	0,00
77909	OTRAS TRANSFERENCIAS DE EMPRESAS PRIVADAS	0,00	0,00	0,00	0,00	0,00	0,00	0,00
77935	EMPRESAS PRIVADAS ACTIVIDADES I D	0,00	0,00	0,00	0,00	0,00	0,00	0,00
	Subtotal Artículo 77	0,00	0,00	0,00	0,00	0,00	0,00	0,00
78000	CURSOS DE VERANO	0,00	0,00	0,00	0,00	0,00	0,00	0,00
78001	TRANSFERENCIAS DE FAMILIAS E INSTITUCIONES	0,00	0,00	0,00	0,00	0,00	0,00	0,00
	Subtotal Artículo 78	0,00	0,00	0,00	0,00	0,00	0,00	0,00
79921	PROGRAMAS COOPERACION INTERNACIONAL	0,00	0,00	0,00	0,00	0,00	0,00	0,00

DEVOLUCIONES DE INGRESOS EJERCICIO 2021 FECHA 31/12/2021

Clasificación Económica	Explicación	Pendientes de Pago a 1 de Enero	Modificación Saldo Inicial	Total Prescripciones Acreedores	Reconocidas en el Ejercicio	Total Devoluciones Reconocidas	Efectuadas en el Ejercicio	Pendientes de Pago a 31 de Diciembre
79946	PROGRAMA MARCO PROYECTOS I D	0,00	0,00	0,00	0,00	0,00	0,00	0,00
79948	PROGRAMA MARCO OTRAS ACTIVIDADES	0,00	0,00	0,00	0,00	0,00	0,00	0,00
79949	PROG COOPERACION TRANSFRONTERIZA INTERREG	0,00	0,00	0,00	0,00	0,00	0,00	0,00
	Subtotal Artículo 79	0,00	0,00	0,00	0,00	0,00	0,00	0,00
	Subtotal Capítulo 7	0,00	0,00	0,00	0,00	0,00	0,00	0,00
830	ANTICIPOS A PERSONAL A CORTO PLAZO	0,00	0,00	0,00	0,00	0,00	0,00	0,00
83000	A CORTO PLAZO	0,00	0,00	0,00	0,00	0,00	0,00	0,00
	Subtotal Artículo 83	0,00	0,00	0,00	0,00	0,00	0,00	0,00
841	Devolución de fianzas constituidas	0,00	0,00	0,00	0,00	0,00	0,00	0,00
84100	Devolución de fianzas constituidas	0,00	0,00	0,00	0,00	0,00	0,00	0,00
	Subtotal Artículo 84	0,00	0,00	0,00	0,00	0,00	0,00	0,00
87002	REMANENTES GENERICOS	0,00	0,00	0,00	0,00	0,00	0,00	0,00
	Subtotal Artículo 87	0,00	0,00	0,00	0,00	0,00	0,00	0,00
	Subtotal Capítulo 8	0,00	0,00	0,00	0,00	0,00	0,00	0,00
91105	ANTICIPO FEDER CONVENIO NANBIOSIS	0,00	0,00	0,00	0,00	0,00	0,00	0,00
913	PRÉSTAMOS RECIBIDOS A LARGO PLAZO DE ENTES DE FUERA DEL SECTOR PÚBLICO	0,00	0,00	0,00	0,00	0,00	0,00	0,00
91300	PRÉSTAMOS RECIBIDOS A LARGO PLAZO ENTES FUERA SP	0,00	0,00	0,00	0,00	0,00	0,00	0,00
	Subtotal Artículo 91	0,00	0,00	0,00	0,00	0,00	0,00	0,00
	Subtotal Capítulo 9	0,00	0,00	0,00	0,00	0,00	0,00	0,00
TOTAL		6.852,54	0,00	0,00	194.023,24	200.875,78	200.779,28	96,50

UNIVERSIDAD DE EXTREMADURA
DEVOLUCIONES DE INGRESOS
EJERCICIO 2021 FECHA 31/12/2021

Explicación	Pendientes de Pago a 1 de Enero	Modificación Saldo Inicial	Total Prescripciones Acreedores	Reconocidas en el Ejercicio	Total Devoluciones Reconocidas	Efectuadas en el Ejercicio	Pendientes de Pago a 31 de Diciembre
Total Capítulo 1	0,00	0,00	0,00	0,00	0,00	0,00	0,00
Total Capítulo 2	0,00	0,00	0,00	0,00	0,00	0,00	0,00
Total Capítulo 3	6.852,54	0,00	0,00	194.023,24	200.875,78	200.779,28	96,50
Total Capítulo 4	0,00	0,00	0,00	0,00	0,00	0,00	0,00
Total Capítulo 5	0,00	0,00	0,00	0,00	0,00	0,00	0,00
TOTAL OPERACIONES CORRIENTES	6.852,54	0,00	0,00	194.023,24	200.875,78	200.779,28	96,50
Total Capítulo 6	0,00	0,00	0,00	0,00	0,00	0,00	0,00
Total Capítulo 7	0,00	0,00	0,00	0,00	0,00	0,00	0,00
TOTAL OPERACIONES DE CAPITAL	0,00	0,00	0,00	0,00	0,00	0,00	0,00
TOTAL OPERACIONES NO FINANCIERAS	6.852,54	0,00	0,00	194.023,24	200.875,78	200.779,28	96,50
Total Capítulo 8	0,00	0,00	0,00	0,00	0,00	0,00	0,00
Total Capítulo 9	0,00	0,00	0,00	0,00	0,00	0,00	0,00
TOTAL OPERACIONES FINANCIERAS	0,00	0,00	0,00	0,00	0,00	0,00	0,00
TOTAL SECCIÓN POR CAPÍTULO	6.852,54	0,00	0,00	194.023,24	200.875,78	200.779,28	96,50

D.5.3 Derechos a cobrar de presupuestos cerrados.

UNIVERSIDAD DE EXTREMADURA
I. DERECHOS A COBRAR DE PRESUPUESTOS CERRADOS
EJERCICIO 2021

EJERCICIO: 2006

Clasificación Económica	Explicación	Pendientes de Cobro a 1 de Enero	Rectificaciones Saldo Entrante	Derechos Anulados		Derechos Pendientes Cobro Totales
				Anulación Liquidaciones	Aplazamiento y Fraccionamiento	
70003	OTROS PROGRAMAS	529.457,73	0,00	0,00	0,00	529.457,73
	Subtotal Artículo 70	529.457,73	0,00	0,00	0,00	529.457,73
79902	PROYECTOS EUROPEOS	30.450,35	0,00	0,00	0,00	30.450,35
79908	COFINANCIACION INFRAESTRUCTURA CIENTIFICA	246.333,91	0,00	0,00	0,00	246.333,91
	Subtotal Artículo 79	276.784,26	0,00	0,00	0,00	276.784,26
	Subtotal Capítulo 7	806.241,99	0,00	0,00	0,00	806.241,99
	TOTAL	806.241,99	0,00	0,00	0,00	806.241,99

EJERCICIO: 2007

Clasificación Económica	Explicación	Pendientes de Cobro a 1 de Enero	Rectificaciones Saldo Entrante	Derechos Anulados		Derechos Pendientes Cobro Totales
				Anulación Liquidaciones	Aplazamiento y Fraccionamiento	
70008	COFINANCIACION INFRAESTRUCTURA CIENTIFICA	296.799,66	0,00	0,00	0,00	296.799,66
	Subtotal Artículo 70	296.799,66	0,00	0,00	0,00	296.799,66
	Subtotal Capítulo 7	296.799,66	0,00	0,00	0,00	296.799,66
	TOTAL	296.799,66	0,00	0,00	0,00	296.799,66

EJERCICIO: 2008

Clasificación Económica	Explicación	Pendientes de Cobro a 1 de Enero	Rectificaciones Saldo Entrante	Derechos Anulados		Derechos Pendientes Cobro Totales
				Anulación Liquidaciones	Aplazamiento y Fraccionamiento	
79948	PROGRAMA MARCO OTRAS ACTIVIDADES	120,77	0,00	0,00	0,00	120,77
	Subtotal Artículo 79	120,77	0,00	0,00	0,00	120,77
	Subtotal Capítulo 7	120,77	0,00	0,00	0,00	120,77
	TOTAL	120,77	0,00	0,00	0,00	120,77

UNIVERSIDAD DE EXTREMADURA

I. DERECHOS A COBRAR DE PRESUPUESTOS CERRADOS EJERCICIO 2021

EJERCICIO: 2009

Clasificación Económica	Explicación	Pendientes de Cobro a 1 de Enero	Rectificaciones Saldo Entrante	Derechos Anulados		Derechos Pendientes Cobro Totales
				Anulación Liquidaciones	Aplazamiento y Fraccionamiento	
31001	CURSOS Y SEMINARIOS	39.380,00	0,00	0,00	0,00	39.380,00
	Subtotal Artículo 31	39.380,00	0,00	0,00	0,00	39.380,00
32905	CONTRATOS Y CONVENIOS ART 83 LOU	198.878,52	0,00	0,00	0,00	198.878,52
	Subtotal Artículo 32	198.878,52	0,00	0,00	0,00	198.878,52
	Subtotal Capítulo 3	238.258,52	0,00	0,00	0,00	238.258,52
460	DE AYUNTAMIENTOS	2.880,00	0,00	0,00	0,00	2.880,00
	Subtotal Artículo 46	2.880,00	0,00	0,00	0,00	2.880,00
48001	DE FAMILIAS E INSTITUCIONES SIN FINES DE LUCRO	1.896,72	0,00	0,00	0,00	1.896,72
	Subtotal Artículo 48	1.896,72	0,00	0,00	0,00	1.896,72
49010	PROGRAMAS CON EUROPA. ERASMUS. ESTUDIANTES	12.150,00	0,00	0,00	0,00	12.150,00
49009	PROGRAMAS CON EUROPA. ERASMUS. ORGAN MOVILIDAD	720,00	0,00	0,00	0,00	720,00
49023	PROGRAMAS CON EUROPA. ERASMUS. MOVILIDAD PAS	4.624,00	0,00	0,00	0,00	4.624,00
	Subtotal Artículo 49	17.494,00	0,00	0,00	0,00	17.494,00
	Subtotal Capítulo 4	22.270,72	0,00	0,00	0,00	22.270,72
550	DE CONCESIONES ADMINISTRATIVAS	5.405,00	0,00	3.205,00	0,00	2.200,00
	Subtotal Artículo 55	5.405,00	0,00	3.205,00	0,00	2.200,00
	Subtotal Capítulo 5	5.405,00	0,00	3.205,00	0,00	2.200,00
70054	PLAN NACIONAL DE INVESTIGACION MICINN	7.473,02	0,00	0,00	0,00	7.473,02
70060	PLAN NACIONAL DE INVESTIGACION FORMACION PERSONA	3.830,00	0,00	0,00	0,00	3.830,00
70061	OTRAS TRANSFERENCIAS ACTIVIDADES INVESTIGACION	592,60	0,00	0,00	0,00	592,60
70058	PLAN NACIONAL INVESTIGACION OTROS MINISTERIOS	8.428,02	0,00	0,00	0,00	8.428,02
	Subtotal Artículo 70	20.323,64	0,00	0,00	0,00	20.323,64
71062	ORGANISMOS AUTONOMOS ACTIVIDADES I D	8.020,00	0,00	0,00	0,00	8.020,00

EJERCICIO: 2009

Clasificación Económica	Explicación	Pendientes de Cobro a 1 de Enero	Rectificaciones Saldo Entrante	Derechos Anulados		Derechos Pendientes Cobro Totales
				Anulación Liquidaciones	Aplazamiento y Fraccionamiento	
	Subtotal Artículo 71	8.020,00	0,00	0,00	0,00	8.020,00
75021	CURSOS DE VERANO COMUNIDAD AUTONOMA	8.000,00	0,00	0,00	0,00	8.000,00
75069	JUNTA EXTREMADURA SUBV PROGRAMA PROPIO	900,00	0,00	0,00	0,00	900,00
75037	PLAN REGIONAL INVESTIGACION PROYECTOS DE INVESTI	79.968,67	0,00	0,00	0,00	79.968,67
75038	PLAN REGIONAL DE INVESTIGACIÓN MEDIDAS DE ACOMPA	1,00	0,00	0,00	0,00	1,00
	Subtotal Artículo 75	88.869,67	0,00	0,00	0,00	88.869,67
78001	TRANSFERENCIAS DE FAMILIAS E INSTITUCIONES	1.000,00	0,00	0,00	0,00	- 1.000,00
78000	CURSOS DE VERANO	20.000,00	0,00	0,00	0,00	20.000,00
	Subtotal Artículo 78	21.000,00	0,00	0,00	0,00	21.000,00
79948	PROGRAMA MARCO OTRAS ACTIVIDADES	3.115,71	0,00	0,00	0,00	3.115,71
	Subtotal Artículo 79	3.115,71	0,00	0,00	0,00	3.115,71
	Subtotal Capítulo 7	141.329,02	0,00	0,00	0,00	141.329,02
	TOTAL	407.263,26	0,00	3.205,00	0,00	404.058,26

UNIVERSIDAD DE EXTREMADURA

I. DERECHOS A COBRAR DE PRESUPUESTOS CERRADOS EJERCICIO 2021

EJERCICIO: 2010

Clasificación Económica	Explicación	Pendientes de Cobro a 1 de Enero	Rectificaciones Saldo Entrante	Derechos Anulados		Derechos Pendientes Cobro Totales
				Anulación Liquidaciones	Aplazamiento y Fraccionamiento	
31001	CURSOS Y SEMINARIOS	500,00	0,00	0,00	0,00	500,00
	Subtotal Artículo 31	500,00	0,00	0,00	0,00	500,00
32906	SERVICIO ANIMALARIO	621,58	0,00	0,00	0,00	621,58
32905	CONTRATOS Y CONVENIOS ART 83 LOU	109.431,15	0,00	0,00	0,00	109.431,15
	Subtotal Artículo 32	110.052,73	0,00	0,00	0,00	110.052,73
330	VENTA DE PUBLICACIONES	3.443,84	0,00	0,00	0,00	3.443,84
	Subtotal Artículo 33	3.443,84	0,00	0,00	0,00	3.443,84
	Subtotal Capítulo 3	113.996,57	0,00	0,00	0,00	113.996,57
460	DE AYUNTAMIENTOS	1.451,29	0,00	0,00	0,00	1.451,29
	Subtotal Artículo 46	1.451,29	0,00	0,00	0,00	1.451,29
	Subtotal Capítulo 4	1.451,29	0,00	0,00	0,00	1.451,29
550	DE CONCESIONES ADMINISTRATIVAS	37.086,94	0,00	0,00	0,00	37.086,94
	Subtotal Artículo 55	37.086,94	0,00	0,00	0,00	37.086,94
	Subtotal Capítulo 5	37.086,94	0,00	0,00	0,00	37.086,94
70054	PLAN NACIONAL DE INVESTIGACION MICINN	2.478,01	0,00	0,00	0,00	2.478,01
70060	PLAN NACIONAL DE INVESTIGACION FORMACION PERSONA	14.025,00	0,00	0,00	0,00	14.025,00
70058	PLAN NACIONAL INVESTIGACION OTROS MINISTERIOS	902,13	0,00	0,00	0,00	902,13
	Subtotal Artículo 70	17.405,14	0,00	0,00	0,00	17.405,14
75021	CURSOS DE VERANO COMUNIDAD AUTONOMA	2.698,00	0,00	0,00	0,00	2.698,00
75037	PLAN REGIONAL INVESTIGACION PROYECTOS DE INVESTI	6.850,00	0,00	0,00	0,00	6.850,00
75038	PLAN REGIONAL DE INVESTIGACIÓN MEDIDAS DE ACOMPA	19.033,91	0,00	0,00	0,00	19.033,91
75039	PLAN REGIONAL INVESTIGACION FORMACION PERSONAL	1.300,00	0,00	0,00	0,00	1.300,00
75099	OTRAS TRANSFERENCIAS	1.000,00	0,00	0,00	0,00	1.000,00
	Subtotal Artículo 75	30.881,91	0,00	0,00	0,00	30.881,91

EJERCICIO: 2010

Clasificación Económica	Explicación	Pendientes de Cobro a 1 de Enero	Rectificaciones Saldo Entrante	Derechos Anulados		Derechos Pendientes Cobro Totales
				Anulación Liquidaciones	Aplazamiento y Fraccionamiento	
77908	COFINANCIACION INFRAESTRUCTURA CIENTIFICA	11.287,03	0,00	0,00	0,00	11.287,03
	Subtotal Artículo 77	11.287,03	0,00	0,00	0,00	11.287,03
	Subtotal Capítulo 7	59.574,08	0,00	0,00	0,00	59.574,08
	TOTAL	212.108,88	0,00	0,00	0,00	212.108,88

UNIVERSIDAD DE EXTREMADURA
I. DERECHOS A COBRAR DE PRESUPUESTOS CERRADOS
EJERCICIO 2021

EJERCICIO: 2011

Clasificación Económica	Explicación	Pendientes de Cobro a 1 de Enero	Rectificaciones Saldo Entrante	Derechos Anulados		Derechos Pendientes Cobro Totales
				Anulación Liquidaciones	Aplazamiento y Fraccionamiento	
31303	COMPENSACIÓN DERECHOS JUNTA	7.495,80	0,00	0,00	0,00	7.495,80
	Subtotal Artículo 31	7.495,80	0,00	0,00	0,00	7.495,80
32905	CONTRATOS Y CONVENIOS ART 83 LOU	35.034,82	0,00	0,00	0,00	35.034,82
32906	SERVICIO ANIMALARIO	772,30	0,00	0,00	0,00	772,30
32988	FACTURACIÓN OTROS SERVICIOS APOYO A LA INVESTIGA	464,00	0,00	0,00	0,00	464,00
32991	FACTURACIÓN LABORATORIO RADIOACTIVIDAD AMBIENTAL	4.260,00	0,00	0,00	0,00	4.260,00
	Subtotal Artículo 32	40.531,12	0,00	0,00	0,00	40.531,12
330	VENTA DE PUBLICACIONES	310,40	0,00	0,00	0,00	310,40
	Subtotal Artículo 33	310,40	0,00	0,00	0,00	310,40
39904	INGRESOS POR COMPENSACION GASTOS DE CENTROS	3.278,07	0,00	0,00	0,00	3.278,07
	Subtotal Artículo 39	3.278,07	0,00	0,00	0,00	3.278,07
	Subtotal Capítulo 3	51.615,39	0,00	0,00	0,00	51.615,39
40002	PROGRAMA DE MOVILIDAD, UNIVERSIDAD DE SUNDERLAND	3.287,80	0,00	0,00	0,00	3.287,80
	Subtotal Artículo 40	3.287,80	0,00	0,00	0,00	3.287,80
	Subtotal Capítulo 4	3.287,80	0,00	0,00	0,00	3.287,80
550	DE CONCESIONES ADMINISTRATIVAS	963,95	0,00	0,00	0,00	963,95
	Subtotal Artículo 55	963,95	0,00	0,00	0,00	963,95
	Subtotal Capítulo 5	963,95	0,00	0,00	0,00	963,95
70054	PLAN NACIONAL DE INVESTIGACION MICINN	48.023,22	0,00	0,00	0,00	48.023,22
70061	OTRAS TRANSFERENCIAS ACTIVIDADES INVESTIGACION	1.095,83	0,00	0,00	0,00	1.095,83
70060	PLAN NACIONAL DE INVESTIGACION FORMACION PERSONA	1.666,67	0,00	0,00	0,00	1.666,67
70058	PLAN NACIONAL INVESTIGACION OTROS MINISTERIOS	54.402,96	0,00	0,00	0,00	54.402,96
	Subtotal Artículo 70	105.188,68	0,00	0,00	0,00	105.188,68



UNIVERSIDAD DE EXTREMADURA
I. DERECHOS A COBRAR DE PRESUPUESTOS CERRADOS
EJERCICIO 2021

EJERCICIO: 2011

Clasificación Económica	Explicación	Pendientes de Cobro a 1 de Enero	Rectificaciones Saldo Entrante	Derechos Anulados		Derechos Pendientes Cobro Totales
				Anulación Liquidaciones	Aplazamiento y Fraccionamiento	
75037	PLAN REGIONAL INVESTIGACION PROYECTOS DE INVESTI	190,00	0,00	0,00	0,00	190,00
75039	PLAN REGIONAL INVESTIGACION FORMACION PERSONAL	1.616,12	0,00	0,00	0,00	1.616,12
75038	PLAN REGIONAL DE INVESTIGACIÓN MEDIDAS DE ACOMPA	14.375,56	0,00	0,00	0,00	14.375,56
75085	CONVENIO J.E. POLITICA IGUALDAD Y EMPLEO IMEX	5.500,00	0,00	0,00	0,00	5.500,00
75099	OTRAS TRANSFERENCIAS	80.000,00	0,00	0,00	0,00	80.000,00
	Subtotal Artículo 75	101.681,68	0,00	0,00	0,00	101.681,68
77900	TRANSFERENCIAS PARA PROGRAMAS DISTINTOS 541A	3.689,31	0,00	0,00	0,00	3.689,31
	Subtotal Artículo 77	3.689,31	0,00	0,00	0,00	3.689,31
78001	TRANSFERENCIAS DE FAMILIAS E INSTITUCIONES	3.000,00	0,00	0,00	0,00	3.000,00
	Subtotal Artículo 78	3.000,00	0,00	0,00	0,00	3.000,00
	Subtotal Capítulo 7	213.559,67	0,00	0,00	0,00	213.559,67
	TOTAL	269.426,81	0,00	0,00	0,00	269.426,81

UNIVERSIDAD DE EXTREMADURA

I. DERECHOS A COBRAR DE PRESUPUESTOS CERRADOS EJERCICIO 2021

EJERCICIO: 2012

Clasificación Económica	Explicación	Pendientes de Cobro a 1 de Enero	Rectificaciones Saldo Entrante	Derechos Anulados		Derechos Pendientes Cobro Totales
				Anulación Liquidaciones	Aplazamiento y Fraccionamiento	
31309	JUNTA EXTREMADURA COMPENSACION OTRAS EXENCIONES	53.033,51	0,00	0,00	0,00	53.033,51
31308	DERECHOS A COMPENSAR POR OTRAS EXENCIONES	183.747,06	0,00	0,00	0,00	183.747,06
	Subtotal Artículo 31	236.780,57	0,00	0,00	0,00	236.780,57
32988	FACTURACIÓN OTROS SERVICIOS APOYO A LA INVESTIGA	1.057,65	0,00	0,00	0,00	1.057,65
32906	SERVICIO ANIMALARIO	96,17	0,00	0,00	0,00	96,17
32989	FACTURACIÓN SERVICIO DE INNOVACION EN PRODUCTOS	0,10	0,00	0,00	0,00	0,10
32991	FACTURACIÓN LABORATORIO RADIOACTIVIDAD AMBIENTAL	1.537,00	0,00	0,00	0,00	1.537,00
32905	CONTRATOS Y CONVENIOS ART 83 LOU	54.955,38	0,00	0,00	0,00	54.955,38
	Subtotal Artículo 32	57.646,30	0,00	0,00	0,00	57.646,30
330	VENTA DE PUBLICACIONES	20,02	0,00	0,00	0,00	20,02
	Subtotal Artículo 33	20,02	0,00	0,00	0,00	20,02
	Subtotal Capítulo 3	294.446,89	0,00	0,00	0,00	294.446,89
45916	JUBILACIONES ANTICIPADAS	0,02	0,00	0,00	0,00	0,02
	Subtotal Artículo 45	0,02	0,00	0,00	0,00	0,02
48000	PROGRAMA BECAS FUNDACION CAROLINA	4.000,00	0,00	0,00	0,00	4.000,00
	Subtotal Artículo 48	4.000,00	0,00	0,00	0,00	4.000,00
	Subtotal Capítulo 4	4.000,02	0,00	0,00	0,00	4.000,02
540	ALQUILER DE INMUEBLES	425,05	0,00	0,00	0,00	425,05
	Subtotal Artículo 54	425,05	0,00	0,00	0,00	425,05
550	DE CONCESIONES ADMINISTRATIVAS	8.710,41	0,00	0,00	0,00	8.710,41
	Subtotal Artículo 55	8.710,41	0,00	0,00	0,00	8.710,41
	Subtotal Capítulo 5	9.135,46	0,00	0,00	0,00	9.135,46
70054	PLAN NACIONAL DE INVESTIGACION MICINN	16.767,21	0,00	0,00	0,00	16.767,21

EJERCICIO: 2012

Clasificación Económica	Explicación	Pendientes de Cobro a 1 de Enero	Rectificaciones Saldo Entrante	Derechos Anulados		Derechos Pendientes Cobro Totales
				Anulación Liquidaciones	Aplazamiento y Fraccionamiento	
70058	PLAN NACIONAL INVESTIGACION OTROS MINISTERIOS	70,00	0,00	0,00	0,00	70,00
	Subtotal Artículo 70	16.837,21	0,00	0,00	0,00	16.837,21
75099	OTRAS TRANSFERENCIAS	10.125,00	0,00	0,00	0,00	10.125,00
75039	PLAN REGIONAL INVESTIGACION FORMACION PERSONAL	0,20	0,00	0,00	0,00	0,20
75021	CURSOS DE VERANO COMUNIDAD AUTONOMA	1.500,00	0,00	0,00	0,00	1.500,00
75038	PLAN REGIONAL DE INVESTIGACIÓN MEDIDAS DE ACOMPA	46.001,88	0,00	0,00	0,00	46.001,88
75037	PLAN REGIONAL INVESTIGACION PROYECTOS DE INVESTI	884,37	0,00	0,00	0,00	884,37
	Subtotal Artículo 75	58.511,45	0,00	0,00	0,00	58.511,45
78001	TRANSFERENCIAS DE FAMILIAS E INSTITUCIONES	1.500,29	0,00	0,00	0,00	1.500,29
	Subtotal Artículo 78	1.500,29	0,00	0,00	0,00	1.500,29
79902	PROYECTOS EUROPEOS	78.344,17	0,00	0,00	0,00	78.344,17
	Subtotal Artículo 79	78.344,17	0,00	0,00	0,00	78.344,17
	Subtotal Capítulo 7	155.193,12	0,00	0,00	0,00	155.193,12
	TOTAL	462.775,49	0,00	0,00	0,00	462.775,49

EJERCICIO: 2013

Clasificación Económica	Explicación	Pendientes de Cobro a 1 de Enero	Rectificaciones Saldo Entrante	Derechos Anulados		Derechos Pendientes Cobro Totales
				Anulación Liquidaciones	Aplazamiento y Fraccionamiento	
31304	COMPENSACIÓN DECRETO 82 99	13.408,50	0,00	0,00	0,00	13.408,50
31308	DERECHOS A COMPENSAR POR OTRAS EXENCIONES	366.369,45	0,00	0,00	0,00	366.369,45
31001	CURSOS Y SEMINARIOS	13.100,00	0,00	0,00	0,00	13.100,00
	Subtotal Artículo 31	392.877,95	0,00	0,00	0,00	392.877,95
32991	FACTURACIÓN LABORATORIO RADIOACTIVIDAD AMBIENTAL	170,00	0,00	0,00	0,00	170,00
32905	CONTRATOS Y CONVENIOS ART 83 LOU	70.802,84	0,00	0,00	0,00	70.802,84
32988	FACTURACIÓN OTROS SERVICIOS APOYO A LA INVESTIGA	0,56	0,00	0,00	0,00	0,56
32909	OTRAS ACTIVIDADES	309,92	0,00	0,00	0,00	309,92
	Subtotal Artículo 32	71.283,32	0,00	0,00	0,00	71.283,32
330	VENTA DE PUBLICACIONES	10,36	0,00	0,00	0,00	10,36
	Subtotal Artículo 33	10,36	0,00	0,00	0,00	10,36
	Subtotal Capítulo 3	464.171,63	0,00	0,00	0,00	464.171,63
47904	OTRAS TRANSFERENCIAS DE EMPRESAS PRIVADAS	15.000,00	0,00	0,00	0,00	15.000,00
	Subtotal Artículo 47	15.000,00	0,00	0,00	0,00	15.000,00
	Subtotal Capítulo 4	15.000,00	0,00	0,00	0,00	15.000,00
550	DE CONCESIONES ADMINISTRATIVAS	16.495,00	0,00	0,00	0,00	16.495,00
	Subtotal Artículo 55	16.495,00	0,00	0,00	0,00	16.495,00
	Subtotal Capítulo 5	16.495,00	0,00	0,00	0,00	16.495,00
70058	PLAN NACIONAL INVESTIGACION OTROS MINISTERIOS	34.599,92	0,00	0,00	0,00	34.599,92
70054	PLAN NACIONAL DE INVESTIGACION MICINN	3.403,91	0,00	0,00	0,00	3.403,91
	Subtotal Artículo 70	38.003,83	0,00	0,00	0,00	38.003,83
75039	PLAN REGIONAL INVESTIGACION FORMACION PERSONAL	4.394,73	0,00	0,00	0,00	4.394,73
75038	PLAN REGIONAL DE INVESTIGACIÓN MEDIDAS DE ACOMPA	24.591,55	0,00	0,00	0,00	24.591,55
	Subtotal Artículo 75	28.986,28	0,00	0,00	0,00	28.986,28



UNIVERSIDAD DE EXTREMADURA
I. DERECHOS A COBRAR DE PRESUPUESTOS CERRADOS
EJERCICIO 2021

EJERCICIO: 2013

Clasificación Económica	Explicación	Pendientes de Cobro a 1 de Enero	Rectificaciones Saldo Entrante	Derechos Anulados		Derechos Pendientes Cobro Totales
				Anulación Liquidaciones	Aplazamiento y Fraccionamiento	
76102	SUBVENCIONES DIPUTACIONES OTRAS	1.000,00	0,00	0,00	0,00	1.000,00
	Subtotal Artículo 76	1.000,00	0,00	0,00	0,00	1.000,00
77901	SUBV.PARA CURSOS DE VERANO	750,00	0,00	0,00	0,00	750,00
	Subtotal Artículo 77	750,00	0,00	0,00	0,00	750,00
78001	TRANSFERENCIAS DE FAMILIAS E INSTITUCIONES	9.500,00	0,00	0,00	0,00	9.500,00
	Subtotal Artículo 78	9.500,00	0,00	0,00	0,00	9.500,00
79947	PROGRAMA MARCO RECURSOS HUMANOS	10.226,37	0,00	0,00	0,00	10.226,37
	Subtotal Artículo 79	10.226,37	0,00	0,00	0,00	10.226,37
	Subtotal Capítulo 7	88.466,48	0,00	0,00	0,00	88.466,48
	TOTAL	584.133,11	0,00	0,00	0,00	584.133,11

EJERCICIO: 2014

Clasificación Económica	Explicación	Pendientes de Cobro a 1 de Enero	Rectificaciones Saldo Entrante	Derechos Anulados		Derechos Pendientes Cobro Totales
				Anulación Liquidaciones	Aplazamiento y Fraccionamiento	
30301	TASAS ACADEMICAS Y ADMINISTRATIVAS SERVICIOS CENTRALIZADOS	33,30	0,00	0,00	0,00	33,30
	Subtotal Artículo 30	33,30	0,00	0,00	0,00	33,30
31304	COMPENSACIÓN DECRETO 82 99	11.311,19	0,00	0,00	0,00	11.311,19
31308	DERECHOS A COMPENSAR POR OTRAS EXENCIONES	406.547,32	0,00	0,00	0,00	406.547,32
	Subtotal Artículo 31	417.858,51	0,00	0,00	0,00	417.858,51
32905	CONTRATOS Y CONVENIOS ART 83 LOU	49.203,28	0,00	0,00	0,00	49.203,28
32988	FACTURACIÓN OTROS SERVICIOS APOYO A LA INVESTIGA	555,52	0,00	0,00	0,00	555,52
32989	FACTURACIÓN SERVICIO DE INNOVACION EN PRODUCTOS	2.400,00	0,00	0,00	0,00	2.400,00
	Subtotal Artículo 32	52.158,80	0,00	0,00	0,00	52.158,80
39901	INGRESOS DIVERSOS	2.675,10	0,00	0,00	0,00	2.675,10
	Subtotal Artículo 39	2.675,10	0,00	0,00	0,00	2.675,10
	Subtotal Capítulo 3	472.725,71	0,00	0,00	0,00	472.725,71
450	TRANSFERENCIAS C.A. DE EXTREMADURA	0,01	0,00	0,00	0,00	0,01
	Subtotal Artículo 45	0,01	0,00	0,00	0,00	0,01
47904	OTRAS TRANSFERENCIAS DE EMPRESAS PRIVADAS	15.000,00	0,00	0,00	0,00	15.000,00
	Subtotal Artículo 47	15.000,00	0,00	0,00	0,00	15.000,00
	Subtotal Capítulo 4	15.000,01	0,00	0,00	0,00	15.000,01
550	DE CONCESIONES ADMINISTRATIVAS	95.197,72	0,00	0,00	0,00	95.197,72
	Subtotal Artículo 55	95.197,72	0,00	0,00	0,00	95.197,72
	Subtotal Capítulo 5	95.197,72	0,00	0,00	0,00	95.197,72
70058	PLAN NACIONAL INVESTIGACION OTROS MINISTERIOS	451,70	0,00	0,00	0,00	451,70
	Subtotal Artículo 70	451,70	0,00	0,00	0,00	451,70
75099	OTRAS TRANSFERENCIAS	7.758,00	0,00	0,00	0,00	7.758,00

EJERCICIO: 2014

Clasificación Económica	Explicación	Pendientes de Cobro a 1 de Enero	Rectificaciones Saldo Entrante	Derechos Anulados		Derechos Pendientes Cobro Totales
				Anulación Liquidaciones	Aplazamiento y Fraccionamiento	
75039	PLAN REGIONAL INVESTIGACION FORMACION PERSONAL	21.389,63	0,00	0,00	0,00	21.389,63
	Subtotal Artículo 75	29.147,63	0,00	0,00	0,00	29.147,63
76164	DIPUTACIONES ACTIVIDADES I D	145.000,00	0,00	0,00	0,00	145.000,00
76101	SUBV.PARA CURSOS DE VERANO	1.290,37	0,00	0,00	0,00	1.290,37
	Subtotal Artículo 76	146.290,37	0,00	0,00	0,00	146.290,37
77900	TRANSFERENCIAS PARA PROGRAMAS DISTINTOS 541A	1.000,00	0,00	0,00	0,00	1.000,00
	Subtotal Artículo 77	1.000,00	0,00	0,00	0,00	1.000,00
78001	TRANSFERENCIAS DE FAMILIAS E INSTITUCIONES	16.500,00	0,00	1.500,00	0,00	15.000,00
	Subtotal Artículo 78	16.500,00	0,00	1.500,00	0,00	15.000,00
	Subtotal Capítulo 7	193.389,70	0,00	1.500,00	0,00	191.889,70
830	ANTICIPOS A PERSONAL A ÇORTO PLAZO	1.440,00	0,00	0,00	0,00	1.440,00
	Subtotal Artículo 83	1.440,00	0,00	0,00	0,00	1.440,00
	Subtotal Capítulo 8	1.440,00	0,00	0,00	0,00	1.440,00
TOTAL		777.753,14	0,00	1.500,00	0,00	776.253,14



UNIVERSIDAD DE EXTREMADURA
I. DERECHOS A COBRAR DE PRESUPUESTOS CERRADOS
EJERCICIO 2021

EJERCICIO: 2015

Clasificación Económica	Explicación	Pendientes de Cobro a 1 de Enero	Rectificaciones Saldo Entrante	Derechos Anulados		Derechos Pendientes Cobro Totales
				Anulación Liquidaciones	Aplazamiento y Fraccionamiento	
31003	CURSOS DE GESTION DELEGADA	3,14	0,00	0,00	0,00	3,14
31308	DERECHOS A COMPENSAR POR OTRAS EXENCIONES	361.835,35	0,00	0,00	0,00	361.835,35
31304	COMPENSACIÓN DECRETO 82 99	11.693,64	0,00	0,00	0,00	11.693,64
31001	CURSOS Y SEMINARIOS	45.600,00	0,00	0,00	0,00	45.600,00
	Subtotal Artículo 31	419.132,13	0,00	0,00	0,00	419.132,13
32905	CONTRATOS Y CONVENIOS ART 83 LOU	17.200,37	0,00	0,00	0,00	17.200,37
32989	FACTURACIÓN SERVICIO DE INNOVACION EN PRODUCTOS	4.300,00	0,00	0,00	0,00	4.300,00
32904	PRESTAMOS INTERBIBLIOTECARIOS	122,50	0,00	0,00	0,00	122,50
32988	FACTURACIÓN OTROS SERVICIOS APOYO A LA INVESTIGA	0,38	0,00	0,00	0,00	0,38
	Subtotal Artículo 32	21.623,25	0,00	0,00	0,00	21.623,25
	Subtotal Capítulo 3	440.755,38	0,00	0,00	0,00	440.755,38
450	TRANSFERENCIAS C.A. DE EXTREMADURA	0,13	0,00	0,00	0,00	0,13
45935	Programa de Becas Alianza del Pacifico	54.000,00	0,00	0,00	0,00	54.000,00
	Subtotal Artículo 45	54.000,13	0,00	0,00	0,00	54.000,13
	Subtotal Capítulo 4	54.000,13	0,00	0,00	0,00	54.000,13
550	DE CONCESIONES ADMINISTRATIVAS	51.692,78	0,00	0,00	0,00	51.692,78
	Subtotal Artículo 55	51.692,78	0,00	0,00	0,00	51.692,78
	Subtotal Capítulo 5	51.692,78	0,00	0,00	0,00	51.692,78
70058	PLAN NACIONAL INVESTIGACION OTROS MINISTERIOS	0,80	0,00	0,00	0,00	0,80
70054	PLAN NACIONAL DE INVESTIGACION MICINN	0,02	0,00	0,00	0,00	0,02
70060	PLAN NACIONAL DE INVESTIGACION FORMACION PERSONA	36.847,41	0,00	0,00	0,00	36.847,41
	Subtotal Artículo 70	36.848,23	0,00	0,00	0,00	36.848,23
75039	PLAN REGIONAL INVESTIGACION FORMACION PERSONAL	1,02	0,00	0,00	0,00	1,02

EJERCICIO: 2015

Clasificación Económica	Explicación	Pendientes de Cobro a 1 de Enero	Rectificaciones Saldo Entrante	Derechos Anulados		Derechos Pendientes Cobro Totales
				Anulación Liquidaciones	Aplazamiento y Fraccionamiento	
75038	PLAN REGIONAL DE INVESTIGACIÓN MEDIDAS DE ACOMPA	44.245,54	0,00	0,00	0,00	44.245,54
	Subtotal Artículo 75	44.246,56	0,00	0,00	0,00	44.246,56
76001	SUBVENCIONES PARA CURSOS DE VERANO	450,00	0,00	0,00	0,00	450,00
76102	SUBVENCIONES DIPUTACIONES OTRAS	3.600,00	0,00	0,00	0,00	3.600,00
	Subtotal Artículo 76	4.050,00	0,00	0,00	0,00	4.050,00
77935	EMPRESAS PRIVADAS ACTIVIDADES I D	500,00	0,00	0,00	0,00	500,00
	Subtotal Artículo 77	500,00	0,00	0,00	0,00	500,00
78001	TRANSFERENCIAS DE FAMILIAS E INSTITUCIONES	6.880,00	0,00	0,00	0,00	6.880,00
	Subtotal Artículo 78	6.880,00	0,00	0,00	0,00	6.880,00
79949	PROG COOPERACION TRANSFRONTERIZA INTERREG	5.217,80	0,00	0,00	0,00	5.217,80
	Subtotal Artículo 79	5.217,80	0,00	0,00	0,00	5.217,80
	Subtotal Capítulo 7	97.742,59	0,00	0,00	0,00	97.742,59
	TOTAL	644.190,88	0,00	0,00	0,00	644.190,88

UNIVERSIDAD DE EXTREMADURA

I. DERECHOS A COBRAR DE PRESUPUESTOS CERRADOS EJERCICIO 2021

EJERCICIO: 2016

Clasificación Económica	Explicación	Pendientes de Cobro a 1 de Enero	Rectificaciones Saldo Entrante	Derechos Anulados		Derechos Pendientes Cobro Totales
				Anulación Liquidaciones	Aplazamiento y Fraccionamiento	
31304	COMPENSACIÓN DECRETO 82 99	15.116,73	0,00	0,00	0,00	15.116,73
31308	DERECHOS A COMPENSAR POR OTRAS EXENCIONES	371.952,93	0,00	0,00	0,00	371.952,93
	Subtotal Artículo 31	387.069,66	0,00	0,00	0,00	387.069,66
32988	FACTURACIÓN OTROS SERVICIOS APOYO A LA INVESTIGA	750,00	0,00	0,00	0,00	750,00
32904	PRESTAMOS INTERBIBLIOTECARIOS	135,00	0,00	0,00	0,00	135,00
32991	FACTURACIÓN LABORATORIO RADIOACTIVIDAD AMBIENTAL	301,00	0,00	0,00	0,00	301,00
32989	FACTURACIÓN SERVICIO DE INNOVACION EN PRODUCTOS	1.326,00	0,00	0,00	0,00	1.326,00
32905	CONTRATOS Y CONVENIOS ART 83 LOU	30.605,49	0,00	2.479,34	0,00	28.126,15
	Subtotal Artículo 32	33.117,49	0,00	2.479,34	0,00	30.638,15
	Subtotal Capítulo 3	420.187,15	0,00	2.479,34	0,00	417.707,81
450	TRANSFERENCIAS C.A. DE EXTREMADURA	0,34	0,00	0,00	0,00	0,34
45936	Programa de Becas de Prácticas TEC Monterrey	63.000,00	0,00	0,00	0,00	63.000,00
45935	Programa de Becas Alianza del Pacífico	120.000,00	0,00	0,00	0,00	120.000,00
	Subtotal Artículo 45	183.000,34	0,00	0,00	0,00	183.000,34
	Subtotal Capítulo 4	183.000,34	0,00	0,00	0,00	183.000,34
550	DE CONCESIONES ADMINISTRATIVAS	15.718,60	0,00	1.560,00	0,00	14.158,60
	Subtotal Artículo 55	15.718,60	0,00	1.560,00	0,00	14.158,60
	Subtotal Capítulo 5	15.718,60	0,00	1.560,00	0,00	14.158,60
70054	PLAN NACIONAL DE INVESTIGACION MICINN	10.000,00	0,00	0,00	0,00	10.000,00
70058	PLAN NACIONAL INVESTIGACION OTROS MINISTERIOS	125,74	0,00	0,00	0,00	125,74
70060	PLAN NACIONAL DE INVESTIGACION FORMACION PERSONA	25.290,00	0,00	0,00	0,00	25.290,00
	Subtotal Artículo 70	35.415,74	0,00	0,00	0,00	35.415,74

EJERCICIO: 2016

Clasificación Económica	Explicación	Pendientes de Cobro a 1 de Enero	Rectificaciones Saldo Entrante	Derechos Anulados		Derechos Pendientes Cobro Totales
				Anulación Liquidaciones	Aplazamiento y Fraccionamiento	
75021	CURSOS DE VERANO COMUNIDAD AUTONOMA	5.900,00	0,00	0,00	0,00	5.900,00
	Subtotal Artículo 75	5.900,00	0,00	0,00	0,00	5.900,00
76164	DIPUTACIONES ACTIVIDADES I D	57,89	0,00	0,00	0,00	57,89
	Subtotal Artículo 76	57,89	0,00	0,00	0,00	57,89
77900	TRANSFERENCIAS PARA PROGRAMAS DISTINTOS 541A	5.400,00	0,00	0,00	0,00	5.400,00
	Subtotal Artículo 77	5.400,00	0,00	0,00	0,00	5.400,00
78001	TRANSFERENCIAS DE FAMILIAS E INSTITUCIONES	34.557,90	0,00	0,00	0,00	34.557,90
	Subtotal Artículo 78	34.557,90	0,00	0,00	0,00	34.557,90
79949	PROG COOPERACION TRANSFRONTERIZA INTERREG	78.491,77	0,00	0,00	0,00	78.491,77
79948	PROGRAMA MARCO OTRAS ACTIVIDADES	24.813,60	0,00	0,00	0,00	24.813,60
	Subtotal Artículo 79	103.305,37	0,00	0,00	0,00	103.305,37
	Subtotal Capítulo 7	184.636,90	0,00	0,00	0,00	184.636,90
	TOTAL	803.542,99	0,00	4.039,34	0,00	799.503,65

EJERCICIO: 2017

Clasificación Económica	Explicación	Pendientes de Cobro a 1 de Enero	Rectificaciones Saldo Entrante	Derechos Anulados		Derechos Pendientes Cobro Totales
				Anulación Liquidaciones	Aplazamiento y Fraccionamiento	
30301	TASAS ACADEMICAS Y ADMINISTRATIVAS SERVICIOS CENTRALIZADOS	17,28	0,00	0,00	0,00	17,28
	Subtotal Artículo 30	17,28	0,00	0,00	0,00	17,28
31001	CURSOS Y SEMINARIOS	325,63	0,00	0,00	0,00	325,63
31003	CURSOS DE GESTION DELEGADA	1.500,00	0,00	0,00	0,00	1.500,00
31304	COMPENSACIÓN DECRETO 82 99	14.936,66	0,00	0,00	0,00	14.936,66
31308	DERECHOS A COMPENSAR POR OTRAS EXENCIONES	332.379,21	0,00	0,00	0,00	332.379,21
	Subtotal Artículo 31	349.141,50	0,00	0,00	0,00	349.141,50
32989	FACTURACIÓN SERVICIO DE INNOVACION EN PRODUCTOS	2.967,00	0,00	0,00	0,00	2.967,00
32904	PRESTAMOS INTERBIBLIOTECARIOS	197,00	0,00	0,00	0,00	197,00
32906	SERVICIO ANIMALARIO	108,50	0,00	0,00	0,00	108,50
32991	FACTURACIÓN LABORATORIO RADIOACTIVIDAD AMBIENTAL	6.543,00	0,00	0,00	0,00	6.543,00
32988	FACTURACIÓN OTROS SERVICIOS APOYO A LA INVESTIGA	13.378,54	0,00	0,00	0,00	13.378,54
32905	CONTRATOS Y CONVENIOS ART 83 LOU	11.704,01	0,00	0,00	0,00	11.704,01
	Subtotal Artículo 32	34.898,05	0,00	0,00	0,00	34.898,05
330	VENTA DE PUBLICACIONES	48,38	0,00	0,00	0,00	48,38
	Subtotal Artículo 33	48,38	0,00	0,00	0,00	48,38
	Subtotal Capítulo 3	384.105,21	0,00	0,00	0,00	384.105,21
49037	ERASMUS PLUS CULTOUR	22.509,00	0,00	0,00	0,00	22.509,00
49036	ERASMUS PLUS QUERQUS	9.240,00	0,00	0,00	0,00	9.240,00
	Subtotal Artículo 49	31.749,00	0,00	0,00	0,00	31.749,00
	Subtotal Capítulo 4	31.749,00	0,00	0,00	0,00	31.749,00
540	ALQUILER DE INMUEBLES	0,01	0,00	0,00	0,00	0,01
	Subtotal Artículo 54	0,01	0,00	0,00	0,00	0,01
550	DE CONCESIONES ADMINISTRATIVAS	5.207,78	0,00	0,00	0,00	5.207,78

UNIVERSIDAD DE EXTREMADURA

I. DERECHOS A COBRAR DE PRESUPUESTOS CERRADOS EJERCICIO 2021

EJERCICIO: 2017

Clasificación Económica	Explicación	Pendientes de Cobro a 1 de Enero	Rectificaciones Saldo Entrante	Derechos Anulados		Derechos Pendientes Cobro Totales
				Anulación Liquidaciones	Aplazamiento y Fraccionamiento	
	Subtotal Artículo 55	5.207,78	0,00	0,00	0,00	5.207,78
	Subtotal Capítulo 5	5.207,79	0,00	0,00	0,00	5.207,79
70061	OTRAS TRANSFERENCIAS ACTIVIDADES INVESTIGACION	40,65	0,00	0,00	0,00	40,65
	Subtotal Artículo 70	40,65	0,00	0,00	0,00	40,65
75044	JUNTA EXTREMADURA OTRAS ACTIVIDADES DE INVESTIGA	4.225,30	0,00	0,00	0,00	4.225,30
75039	PLAN REGIONAL INVESTIGACION FORMACION PERSONAL	0,08	0,00	0,00	0,00	0,08
75021	CURSOS DE VERANO COMUNIDAD AUTONOMA	1.321,78	0,00	0,00	0,00	1.321,78
75037	PLAN REGIONAL INVESTIGACION PROYECTOS DE INVESTI	0,15	0,00	0,12	0,00	0,03
75038	PLAN REGIONAL DE INVESTIGACIÓN MEDIDAS DE ACOMPA	5.259,63	0,00	0,00	0,00	5.259,63
	Subtotal Artículo 75	10.806,94	0,00	0,12	0,00	10.806,82
76000	SUBV.DIVERSAS DE AYUNTAMIENTOS	1.529,94	0,00	0,00	0,00	1.529,94
76001	SUBVENCIONES PARA CURSOS DE VERANO	9.330,88	0,00	0,00	0,00	9.330,88
	Subtotal Artículo 76	10.860,82	0,00	0,00	0,00	10.860,82
77900	TRANSFERENCIAS PARA PROGRAMAS DISTINTOS 541A	51.300,00	0,00	0,00	0,00	51.300,00
	Subtotal Artículo 77	51.300,00	0,00	0,00	0,00	51.300,00
78000	CURSOS DE VERANO	3.000,00	0,00	0,00	0,00	3.000,00
78001	TRANSFERENCIAS DE FAMILIAS E INSTITUCIONES	4.750,77	0,00	0,00	0,00	4.750,77
	Subtotal Artículo 78	7.750,77	0,00	0,00	0,00	7.750,77
79947	PROGRAMA MARCO RECURSOS HUMANOS	36.086,72	0,00	0,00	0,00	36.086,72
79948	PROGRAMA MARCO OTRAS ACTIVIDADES	57.002,95	0,00	0,00	0,00	57.002,95
79949	PROG COOPERACION TRANSFRONTERIZA INTERREG	800.121,79	0,00	0,00	0,00	800.121,79
	Subtotal Artículo 79	893.211,46	0,00	0,00	0,00	893.211,46



UNIVERSIDAD DE EXTREMADURA
I. DERECHOS A COBRAR DE PRESUPUESTOS CERRADOS
EJERCICIO 2021

EJERCICIO: 2017

Clasificación Económica	Explicación	Pendientes de Cobro a 1 de Enero	Rectificaciones Saldo Entrante	Derechos Anulados		Derechos Pendientes Cobro Totales
				Anulación Liquidaciones	Aplazamiento y Fraccionamiento	
	Subtotal Capítulo 7	973.970,64	0,00	0,12	0,00	973.970,52
	TOTAL	1.395.032,64	0,00	0,12	0,00	1.395.032,52

EJERCICIO: 2018

Clasificación Económica	Explicación	Pendientes de Cobro a 1 de Enero	Rectificaciones Saldo Entrante	Derechos Anulados		Derechos Pendientes Cobro Totales
				Anulación Liquidaciones	Aplazamiento y Fraccionamiento	
30301	TASAS ACADEMICAS Y ADMINISTRATIVAS SERVICIOS CENTRALIZADOS	28,76	0,00	0,00	0,00	28,76
	Subtotal Artículo 30	28,76	0,00	0,00	0,00	28,76
31308	DERECHOS A COMPENSAR POR OTRAS EXENCIONES	360.851,78	0,00	0,00	0,00	360.851,78
31001	CURSOS Y SEMINARIOS	17.925,00	0,00	0,00	0,00	17.925,00
31304	COMPENSACIÓN DECRETO 82 99	10.500,78	0,00	0,00	0,00	10.500,78
	Subtotal Artículo 31	389.277,56	0,00	0,00	0,00	389.277,56
32989	FACTURACIÓN SERVICIO DE INNOVACION EN PRODUCTOS	11.031,50	0,00	0,00	0,00	11.031,50
32988	FACTURACIÓN OTROS SERVICIOS APOYO A LA INVESTIGA	3.881,41	0,00	0,00	0,00	3.881,41
32985	Ingresos facturación Servic. Protección Radiolog	0,01	0,00	0,00	0,00	0,01
32991	FACTURACIÓN LABORATORIO RADIOACTIVIDAD AMBIENTAL	5.189,00	0,00	0,00	0,00	5.189,00
32905	CONTRATOS Y CONVENIOS ART 83 LOU	129.542,88	0,00	45.575,17	0,00	83.967,71
32904	PRESTAMOS INTERBIBLIOTECARIOS	252,00	0,00	0,00	0,00	252,00
	Subtotal Artículo 32	149.896,80	0,00	45.575,17	0,00	104.321,63
	Subtotal Capítulo 3	539.203,12	0,00	45.575,17	0,00	493.627,95
49049	Erasmus + "MILAGE"	548,00	0,00	0,00	0,00	548,00
49022	PROGRAMAS CON EUROPA. ERASMUS. MOVILIDAD PDI	3.680,00	0,00	0,00	0,00	3.680,00
49009	PROGRAMAS CON EUROPA. ERASMUS. ORGAN MOVILIDAD	27.520,00	0,00	0,00	0,00	27.520,00
49021	PROGRAMAS CON EUROPA. ERASMUS. ESTUDIANTES PRACT	23.100,00	0,00	0,00	0,00	23.100,00
49023	PROGRAMAS CON EUROPA. ERASMUS. MOVILIDAD PAS	800,00	0,00	0,00	0,00	800,00
49010	PROGRAMAS CON EUROPA. ERASMUS. ESTUDIANTES	166.250,00	0,00	0,00	0,00	166.250,00
	Subtotal Artículo 49	221.898,00	0,00	0,00	0,00	221.898,00

UNIVERSIDAD DE EXTREMADURA

I. DERECHOS A COBRAR DE PRESUPUESTOS CERRADOS EJERCICIO 2021

EJERCICIO: 2018

Clasificación Económica	Explicación	Pendientes de Cobro a 1 de Enero	Rectificaciones Saldo Entrante	Derechos Anulados		Derechos Pendientes Cobro Totales
				Anulación Liquidaciones	Aplazamiento y Fraccionamiento	
	Subtotal Capítulo 4	221.898,00	0,00	0,00	0,00	221.898,00
540	ALQUILER DE INMUEBLES	3.037,20	0,00	0,00	0,00	3.037,20
	Subtotal Artículo 54	3.037,20	0,00	0,00	0,00	3.037,20
550	DE CONCESIONES ADMINISTRATIVAS	39.587,49	0,00	0,00	0,00	39.587,49
	Subtotal Artículo 55	39.587,49	0,00	0,00	0,00	39.587,49
	Subtotal Capítulo 5	42.624,69	0,00	0,00	0,00	42.624,69
70060	PLAN NACIONAL DE INVESTIGACION FORMACION PERSONA	79.001,00	0,00	0,00	0,00	79.001,00
70061	OTRAS TRANSFERENCIAS ACTIVIDADES INVESTIGACION	5.000,34	0,00	0,00	0,00	5.000,34
70054	PLAN NACIONAL DE INVESTIGACION MICINN	29.075,00	0,00	0,00	0,00	29.075,00
70058	PLAN NACIONAL INVESTIGACION OTROS MINISTERIOS	32.215,04	0,00	22.479,60	0,00	9.735,44
	Subtotal Artículo 70	145.291,38	0,00	22.479,60	0,00	122.811,78
75037	PLAN REGIONAL INVESTIGACION PROYECTOS DE INVESTI	95.673,04	0,00	0,11	0,00	95.672,93
75039	PLAN REGIONAL INVESTIGACION FORMACION PERSONAL	5.722,32	0,00	0,00	0,00	5.722,32
75021	CURSOS DE VERANO COMUNIDAD AUTONOMA	9.350,00	0,00	0,00	0,00	9.350,00
75044	JUNTA EXTREMADURA OTRAS ACTIVIDADES DE INVESTIGA	0,46	0,00	0,00	0,00	0,46
	Subtotal Artículo 75	110.745,82	0,00	0,11	0,00	110.745,71
77968	SUBVENCIONES EMPRESAS PRIVADAS PARA FOMENTO INVES	75.000,00	0,00	0,00	0,00	75.000,00
77900	TRANSFERENCIAS PARA PROGRAMAS DISTINTOS 541A	108.503,10	0,00	0,00	0,00	108.503,10
	Subtotal Artículo 77	183.503,10	0,00	0,00	0,00	183.503,10
78000	CURSOS DE VERANO	3.500,00	0,00	0,00	0,00	3.500,00
78001	TRANSFERENCIAS DE FAMILIAS E INSTITUCIONES	1.027,91	0,00	0,00	0,00	1.027,91
	Subtotal Artículo 78	4.527,91	0,00	0,00	0,00	4.527,91

UNIVERSIDAD DE EXTREMADURA
I. DERECHOS A COBRAR DE PRESUPUESTOS CERRADOS
EJERCICIO 2021

EJERCICIO: 2018

Clasificación Económica	Explicación	Pendientes de Cobro a 1 de Enero	Rectificaciones Saldo Entrante	Derechos Anulados		Derechos Pendientes Cobro Totales
				Anulación Liquidaciones	Aplazamiento y Fraccionamiento	
79946	PROGRAMA MARCO PROYECTOS I D	2.097,10	0,00	2.097,10	0,00	0,00
79949	PROG COOPERACION TRANSFRONTERIZA INTERREG	107.169,70	0,00	0,00	0,00	107.169,70
	Subtotal Artículo 79	109.266,80	0,00	2.097,10	0,00	107.169,70
	Subtotal Capítulo 7	553.335,01	0,00	24.576,81	0,00	528.758,20
830	ANTICIPOS A PERSONAL A CORTO PLAZO	560,00	0,00	0,00	0,00	560,00
	Subtotal Artículo 83	560,00	0,00	0,00	0,00	560,00
	Subtotal Capítulo 8	560,00	0,00	0,00	0,00	560,00
	TOTAL	1.357.620,82	0,00	70.151,98	0,00	1.287.468,84

UNIVERSIDAD DE EXTREMADURA

I. DERECHOS A COBRAR DE PRESUPUESTOS CERRADOS EJERCICIO 2021

EJERCICIO: 2019

Clasificación Económica	Explicación	Pendientes de Cobro a 1 de Enero	Rectificaciones Saldo Entrante	Derechos Anulados		Derechos Pendientes Cobro Totales
				Anulación Liquidaciones	Aplazamiento y Fraccionamiento	
31304	COMPENSACIÓN DECRETO 82 99	7.640,12	0,00	7.640,12	0,00	0,00
31001	CURSOS Y SEMINARIOS	17.696,47	0,00	0,00	0,00	17.696,47
31309	JUNTA EXTREMADURA COMPENSACION OTRAS EXENCIONES	2.987.541,16	0,00	2.987.541,16	0,00	0,00
31308	DERECHOS A COMPENSAR POR OTRAS EXENCIONES	190.729,35	0,00	190.729,35	0,00	0,00
	Subtotal Artículo 31	3.203.607,10	0,00	3.185.910,63	0,00	17.696,47
32988	FACTURACIÓN OTROS SERVICIOS APOYO A LA INVESTIGA	915,60	0,00	0,00	0,00	915,60
32905	CONTRATOS Y CONVENIOS ART 83 LOU	388.899,81	0,00	0,00	0,00	388.899,81
32985	Ingresos facturación Servic. Protección Radiolog	317,00	0,00	0,00	0,00	317,00
32907	RECAUDACION INSTAC DEPORT CIENCIAS DEPORTE	170,25	0,00	0,00	0,00	170,25
32904	PRESTAMOS INTERBIBLIOTECARIOS	157,00	0,00	0,00	0,00	157,00
32991	FACTURACIÓN LABORATORIO RADIOACTIVIDAD AMBIENTAL	6.815,03	0,00	0,00	0,00	6.815,03
32989	FACTURACIÓN SERVICIO DE INNOVACION EN PRODUCTOS	3.460,00	0,00	0,00	0,00	3.460,00
	Subtotal Artículo 32	400.734,69	0,00	0,00	0,00	400.734,69
39904	INGRESOS POR COMPENSACION GASTOS DE CENTROS	106,88	0,00	0,00	0,00	106,88
	Subtotal Artículo 39	106,88	0,00	0,00	0,00	106,88
	Subtotal Capítulo 3	3.604.448,67	0,00	3.185.910,63	0,00	418.538,04
49010	PROGRAMAS CON EUROPA. ERASMUS. ESTUDIANTES	395.255,00	0,00	0,00	0,00	395.255,00
49022	PROGRAMAS CON EUROPA. ERASMUS. MOVILIDAD PDI	66.645,00	0,00	0,00	0,00	66.645,00
49023	PROGRAMAS CON EUROPA. ERASMUS. MOVILIDAD PAS	12.600,00	0,00	0,00	0,00	12.600,00
49035	ERAMUS PLUS INTERNACIONAL	58.583,20	0,00	0,00	0,00	58.583,20

EJERCICIO: 2019

Clasificación Económica	Explicación	Pendientes de Cobro a 1 de Enero	Rectificaciones Saldo Entrante	Derechos Anulados		Derechos Pendientes Cobro Totales
				Anulación Liquidaciones	Aplazamiento y Fraccionamiento	
49021	PROGRAMAS CON EUROPA. ERASMUS. ESTUDIANTES PRACT	7.950,00	0,00	0,00	0,00	7.950,00
49009	PROGRAMAS CON EUROPA. ERASMUS. ORGAN MOVILIDAD	6.000,00	0,00	0,00	0,00	6.000,00
	Subtotal Artículo 49	547.033,20	0,00	0,00	0,00	547.033,20
	Subtotal Capítulo 4	547.033,20	0,00	0,00	0,00	547.033,20
540	ALQUILER DE INMUEBLES	1.004,95	0,00	0,00	0,00	1.004,95
	Subtotal Artículo 54	1.004,95	0,00	0,00	0,00	1.004,95
550	DE CONCESIONES ADMINISTRATIVAS	17.832,37	0,00	2.750,77	0,00	15.081,60
	Subtotal Artículo 55	17.832,37	0,00	2.750,77	0,00	15.081,60
	Subtotal Capítulo 5	18.837,32	0,00	2.750,77	0,00	16.086,55
70058	PLAN NACIONAL INVESTIGACION OTROS MINISTERIOS	54,50	0,00	0,00	0,00	54,50
70060	PLAN NACIONAL DE INVESTIGACION FORMACION PERSONA	42.474,98	0,00	600,13	0,00	41.874,85
70054	PLAN NACIONAL DE INVESTIGACION MICINN	8.123,00	0,00	0,00	0,00	8.123,00
70061	OTRAS TRANSFERENCIAS ACTIVIDADES INVESTIGACION	74.525,00	0,00	673,58	0,00	73.851,42
	Subtotal Artículo 70	125.177,48	0,00	1.273,71	0,00	123.903,77
75099	OTRAS TRANSFERENCIAS	3.173,71	0,00	0,00	0,00	3.173,71
75044	JUNTA EXTREMADURA OTRAS ACTIVIDADES DE INVESTIGA	2.597,80	0,00	0,00	0,00	2.597,80
75038	PLAN REGIONAL DE INVESTIGACIÓN MEDIDAS DE ACOMPA	10.412,22	0,00	0,00	0,00	10.412,22
75014	COFINANCIACION PROY FEDER PROG.OPERATIV PLURIRREGIONAL DE ESPAÑA	51.000,00	0,00	0,00	0,00	51.000,00
75039	PLAN REGIONAL INVESTIGACION FORMACION PERSONAL	265.097,92	0,00	0,00	0,00	265.097,92
75037	PLAN REGIONAL INVESTIGACION PROYECTOS DE INVESTI	3.218.344,94	0,00	327.606,73	0,00	2.890.738,21
	Subtotal Artículo 75	3.550.626,59	0,00	327.606,73	0,00	3.223.019,86

UNIVERSIDAD DE EXTREMADURA
I. DERECHOS A COBRAR DE PRESUPUESTOS CERRADOS
EJERCICIO 2021

EJERCICIO: 2019

Clasificación Económica	Explicación	Pendientes de Cobro a 1 de Enero	Rectificaciones Saldo Entrante	Derechos Anulados		Derechos Pendientes Cobro Totales
				Anulación Liquidaciones	Aplazamiento y Fraccionamiento	
77968	SUBVENCIONES EMPRESAS PRIVADAS PARA FOMENTO INVES	190.000,00	0,00	0,00	0,00	190.000,00
77901	SUBV.PARA CURSOS DE VERANO	2.500,00	0,00	0,00	0,00	2.500,00
77900	TRANSFERENCIAS PARA PROGRAMAS DISTINTOS 541A	12.000,00	0,00	0,00	0,00	12.000,00
	Subtotal Artículo 77	204.500,00	0,00	0,00	0,00	204.500,00
78000	CURSOS DE VERANO	600,00	0,00	0,00	0,00	600,00
78001	TRANSFERENCIAS DE FAMILIAS E INSTITUCIONES	1.887,62	0,00	0,00	0,00	1.887,62
	Subtotal Artículo 78	2.487,62	0,00	0,00	0,00	2.487,62
79949	PROG COOPERACION TRANSFRONTERIZA INTERREG	2.567.237,49	0,00	0,00	0,00	2.567.237,49
79947	PROGRAMA MARCO RECURSOS HUMANOS	1.343,37	0,00	0,00	0,00	1.343,37
79948	PROGRAMA MARCO OTRAS ACTIVIDADES	77.610,30	0,00	0,00	0,00	77.610,30
79946	PROGRAMA MARCO PROYECTOS I D	128.191,52	0,00	0,00	0,00	128.191,52
	Subtotal Artículo 79	2.774.382,68	0,00	0,00	0,00	2.774.382,68
	Subtotal Capítulo 7	6.657.174,37	0,00	328.880,44	0,00	6.328.293,93
830	ANTICIPOS A PERSONAL A CORTO PLAZO	3.840,00	0,00	0,00	0,00	3.840,00
	Subtotal Artículo 83	3.840,00	0,00	0,00	0,00	3.840,00
	Subtotal Capítulo 8	3.840,00	0,00	0,00	0,00	3.840,00
	TOTAL	10.831.333,56	0,00	3.517.541,84	0,00	7.313.791,72

EJERCICIO: 2020

Clasificación Económica	Explicación	Pendientes de Cobro a 1 de Enero	Rectificaciones Saldo Entrante	Derechos Anulados		Derechos Pendientes Cobro Totales
				Anulación Liquidaciones	Aplazamiento y Fraccionamiento	
31003	CURSOS DE GESTION DELEGADA	15.259,18	0,00	9.230,93	0,00	6.028,25
31309	COMPENSACIÓN DERECHOS JUNTA (Dec. 82/99 3º hijo Y OTRAS EXENCIONES)	87.500,00	0,00	0,00	0,00	87.500,00
31002	CURSOS LENGUA EXTRANJERA ESTUDIANTES ERASMUS	1.382,25	0,00	0,00	0,00	1.382,25
31375	COFINANCIACIÓN BECAS ESTATALES JUNTA DE EXTREMAD	42.500,00	0,00	0,00	0,00	42.500,00
31307	COMPENSACIÓN DERECHOS (OTRAS INSTITUCIONES)	3.736,89	0,00	0,00	0,00	3.736,89
31306	COMPENSACION DERECHOS MINISTERIO (AMPLIACIÓN FAMILIAS NUMEROSAS)	782.263,16	0,00	0,00	0,00	782.263,16
31001	CURSOS Y SEMINARIOS	41.495,00	0,00	4.495,00	0,00	37.000,00
31301	DERECHOS A RECAUDAR MATRÍCULAS TITULOS OFICIALES (PRECIOS PÚBLICOS)	45.770,12	0,00	0,00	0,00	45.770,12
31304	COMPENSACIÓN JUNTA BONIFICACIÓN 99% CRÉDITOS ASIGNATURAS APROBADAS (Dec. 59/2019)	3.725.343,92	0,00	3.725.343,92	0,00	0,00
31302	COMPENSACIÓN DERECHOS MINISTERIO (PRECIOS PÚBLICOS TIT.OFICIALES)	5.514.912,95	0,00	0,00	0,00	5.514.912,95
	Subtotal Artículo 31	10.260.163,47	0,00	3.739.069,85	0,00	6.521.093,62
32904	PRESTAMOS INTERBIBLIOTECARIOS	86,00	0,00	0,00	0,00	86,00
32985	Ingresos facturación Servic. Protección Radiolog	127,60	0,00	0,00	0,00	127,60
32995	Facturación Servicio de Análisis y Caracterización de Sólidos y Superficies	1.476,75	0,00	0,00	0,00	1.476,75
32991	FACTURACIÓN LABORATORIO RADIOACTIVIDAD AMBIENTAL	6.090,00	0,00	0,00	0,00	6.090,00
32996	Facturación Servicio de Técnicas Aplicadas a la Biociencia	4.220,80	0,00	0,00	0,00	4.220,80
32994	Facturación Servicio de Análisis Elemental y Molecular	15.664,60	0,00	3.525,00	0,00	12.139,60

EJERCICIO: 2020

Clasificación Económica	Explicación	Pendientes de Cobro a 1 de Enero	Rectificaciones Saldo Entrante	Derechos Anulados		Derechos Pendientes Cobro Totales
				Anulación Liquidaciones	Aplazamiento y Fraccionamiento	
32905	CONTRATOS Y CONVENIOS ART 83 LOU	1.565.790,87	0,00	160.329,21	0,00	1.405.461,66
32989	FACTURACIÓN SERVICIO DE INNOVACION EN PRODUCTOS	30.086,80	0,00	0,00	0,00	30.086,80
32906	SERVICIO ANIMALARIO	0,01	0,00	0,00	0,00	0,01
	Subtotal Artículo 32	1.623.543,43	0,00	163.854,21	0,00	1.459.689,22
39904	INGRESOS POR COMPENSACION GASTOS DE CENTROS	4.534,09	0,00	0,00	0,00	4.534,09
	Subtotal Artículo 39	4.534,09	0,00	0,00	0,00	4.534,09
	Subtotal Capítulo 3	11.888.240,99	0,00	3.902.924,06	0,00	7.985.316,93
45901	ACCIONES VARIAS	11.250,00	0,00	0,00	0,00	11.250,00
45919	CONSEJO SOCIAL UEX	105.000,00	0,00	52.500,00	0,00	52.500,00
45908	S.E.S. FINANCIACION PLAZAS VINCULADAS	138,07	0,00	0,00	0,00	138,07
459SE	SEXPE Acciones formativas	200.000,00	0,00	0,00	0,00	200.000,00
45903	CONVENIO JUNTA EXTREMADURA SAFYDE Y CIENCIAS DEPORTE	30.000,00	0,00	0,00	0,00	30.000,00
45907	CONVENIO PARA LA GESTION DE BECAS	11.500,00	0,00	0,00	0,00	11.500,00
45935	Programa de Becas Alianza del Pacífico	135.000,00	0,00	0,00	0,00	135.000,00
45936	Programa de Becas de Prácticas TEC Monterrey	180.000,00	0,00	0,00	0,00	180.000,00
	Subtotal Artículo 45	672.888,07	0,00	52.500,00	0,00	620.388,07
49009	PROGRAMAS CON EUROPA. ERASMUS. ORGAN MOVILIDAD	32.080,00	0,00	0,00	0,00	32.080,00
49089	Integrating Digital Education in Adult Language Teaching (IDEAL)	29.964,60	0,00	0,00	0,00	29.964,60
49081	JEAN MONNET "EU-HOPE+"	9.000,00	0,00	0,00	0,00	9.000,00
49010	PROGRAMAS CON EUROPA. ERASMUS. ESTUDIANTES	192.500,00	0,00	0,00	0,00	192.500,00
49035	ERAMUS PLUS INTERNACIONAL	57.545,55	0,00	0,00	0,00	57.545,55
49023	PROGRAMAS CON EUROPA. ERASMUS. MOVILIDAD PAS	960,00	0,00	0,00	0,00	960,00

UNIVERSIDAD DE EXTREMADURA

I. DERECHOS A COBRAR DE PRESUPUESTOS CERRADOS EJERCICIO 2021

EJERCICIO: 2020

Clasificación Económica	Explicación	Pendientes de Cobro a 1 de Enero	Rectificaciones Saldo Entrante	Derechos Anulados		Derechos Pendientes Cobro Totales
				Anulación Liquidaciones	Aplazamiento y Fraccionamiento	
49022	PROGRAMAS CON EUROPA. ERASMUS. MOVILIDAD PDI	9.760,00	0,00	0,00	0,00	9.760,00
49021	PROGRAMAS CON EUROPA. ERASMUS. ESTUDIANTES PRACT	23.100,00	0,00	0,00	0,00	23.100,00
	Subtotal Artículo 49	354.910,15	0,00	0,00	0,00	354.910,15
	Subtotal Capítulo 4	1.027.798,22	0,00	52.500,00	0,00	975.298,22
540	ALQUILER DE INMUEBLES	674,38	0,00	0,00	0,00	674,38
	Subtotal Artículo 54	674,38	0,00	0,00	0,00	674,38
550	DE CONCESIONES ADMINISTRATIVAS	138.317,58	0,00	2.012,50	0,00	136.305,08
	Subtotal Artículo 55	138.317,58	0,00	2.012,50	0,00	136.305,08
	Subtotal Capítulo 5	138.991,96	0,00	2.012,50	0,00	136.979,46
70054	PLAN NACIONAL DE INVESTIGACION MICINN	62.138,00	0,00	0,00	0,00	62.138,00
70061	OTRAS TRANSFERENCIAS ACTIVIDADES INVESTIGACION	70.343,02	0,00	7.438,02	0,00	62.905,00
70058	PLAN NACIONAL INVESTIGACION OTROS MINISTERIOS	26.893,05	0,00	0,00	0,00	26.893,05
70060	PLAN NACIONAL DE INVESTIGACION FORMACION PERSONA	552.645,36	0,00	0,00	0,00	552.645,36
	Subtotal Artículo 70	712.019,43	0,00	7.438,02	0,00	704.581,41
75038	PLAN REGIONAL DE INVESTIGACIÓN MEDIDAS DE ACOMPA	2.694.403,92	0,00	0,00	0,00	2.694.403,92
75045	Programa Objetivos I+D	14.799,00	0,00	0,00	0,00	14.799,00
75046	Ayudas a la promoción exterior	4.187,50	0,00	0,00	0,00	4.187,50
75044	JUNTA EXTREMADURA OTRAS ACTIVIDADES DE INVESTIGA	10.000,00	0,00	0,00	0,00	10.000,00
75010	UNIVERSIDAD DE MAYORES	70.000,00	0,00	0,00	0,00	70.000,00
75007	OBRAS Y EQUIPAMIENTO UNIVERSITARIO	666.947,00	0,00	0,00	0,00	666.947,00
75032	CONV CONS SANIDAD PARA INTEGR ALUMNOS DISCAPACID	59.444,00	0,00	0,00	0,00	59.444,00
75065	BIBLIOGRAFIA INVESTIGACION	635.982,27	0,00	0,00	0,00	635.982,27
75099	OTRAS TRANSFERENCIAS	2.668,43	0,00	0,00	0,00	2.668,43

UNIVERSIDAD DE EXTREMADURA

I. DERECHOS A COBRAR DE PRESUPUESTOS CERRADOS EJERCICIO 2021

EJERCICIO: 2020

Clasificación Económica	Explicación	Pendientes de Cobro a 1 de Enero	Rectificaciones Saldo Entrante	Derechos Anulados		Derechos Pendientes Cobro Totales
				Anulación Liquidaciones	Aplazamiento y Fraccionamiento	
75039	PLAN REGIONAL INVESTIGACION FORMACION PERSONAL	1.096.540,95	0,00	40.677,14	0,00	1.055.863,81
75082	CONVENIO JUNTA EXTR FORMACION RR HH EN I+D+i	59.206,75	0,00	0,00	0,00	59.206,75
75008	COFINANCIACION INFRAESTRUCTURA CIENTIFICA	364.444,50	0,00	0,00	0,00	364.444,50
75037	PLAN REGIONAL INVESTIGACION PROYECTOS DE INVESTI	2.638.809,13	0,00	0,00	0,00	2.638.809,13
75094	Progama de Implantación y acreditación de titula	40.000,00	0,00	0,00	0,00	40.000,00
	Subtotal Artículo 75	8.357.433,45	0,00	40.677,14	0,00	8.316.756,31
76164	DIPUTACIONES ACTIVIDADES I D	145.500,00	0,00	0,00	0,00	145.500,00
	Subtotal Artículo 76	145.500,00	0,00	0,00	0,00	145.500,00
77935	EMPRESAS PRIVADAS ACTIVIDADES I D	7.500,00	0,00	0,00	0,00	7.500,00
77900	TRANSFERENCIAS PARA PROGRAMAS DISTINTOS 541A	10.000,00	0,00	0,00	0,00	10.000,00
	Subtotal Artículo 77	17.500,00	0,00	0,00	0,00	17.500,00
78001	TRANSFERENCIAS DE FAMILIAS E INSTITUCIONES	61.064,27	0,00	1.500,00	0,00	59.564,27
	Subtotal Artículo 78	61.064,27	0,00	1.500,00	0,00	59.564,27
79946	PROGRAMA MARCO PROYECTOS I D	363.533,18	0,00	0,00	0,00	363.533,18
	Subtotal Artículo 79	363.533,18	0,00	0,00	0,00	363.533,18
	Subtotal Capítulo 7	9.657.050,33	0,00	49.615,16	0,00	9.607.435,17
830	ANTICIPOS A PERSONAL A CORTO PLAZO	6.000,00	0,00	0,00	0,00	6.000,00
	Subtotal Artículo 83	6.000,00	0,00	0,00	0,00	6.000,00
	Subtotal Capítulo 8	6.000,00	0,00	0,00	0,00	6.000,00
TOTAL		22.718.081,50	0,00	4.007.051,72	0,00	18.711.029,78

UNIVERSIDAD DE EXTREMADURA
DERECHOS A COBRAR DE PRESUPUESTOS CERRADOS
SUBINFORME DE TOTALES POR CAPÍTULOS
EJERCICIO 2021

EJERCICIO: 2006

Explicación	Pendientes de cobro a 1 de Enero	Rectificaciones Saldo entrante	Derechos anulados		Derechos Pendientes cobro Totales
			Anulaciones Liquidaciones	Aplazamiento y Fraccionamiento	
Total Capitulo 1	0,00	0,00	0,00	0,00	0,00
Total Capitulo 2	0,00	0,00	0,00	0,00	0,00
Total Capitulo 3	0,00	0,00	0,00	0,00	0,00
Total Capitulo 4	0,00	0,00	0,00	0,00	0,00
Total Capitulo 5	0,00	0,00	0,00	0,00	0,00
TOTAL OPERACIONES CORRIENTES	0,00	0,00	0,00	0,00	0,00
Total Capitulo 6	0,00	0,00	0,00	0,00	0,00
Total Capitulo 7	806.241,99	0,00	0,00	0,00	806.241,99
TOTAL OPERACIONES DE CAPITAL	806.241,99	0,00	0,00	0,00	806.241,99
TOTAL OPERACIONES NO FINANCIERAS	806.241,99	0,00	0,00	0,00	806.241,99
Total Capitulo 8	0,00	0,00	0,00	0,00	0,00
Total Capitulo 9	0,00	0,00	0,00	0,00	0,00
TOTAL OPERACIONES FINANCIERAS	0,00	0,00	0,00	0,00	0,00
TOTAL	806.241,99	0,00	0,00	0,00	806.241,99



UNIVERSIDAD DE EXTREMADURA
DERECHOS A COBRAR DE PRESUPUESTOS CERRADOS
SUBINFORME DE TOTALES POR CAPÍTULOS
EJERCICIO 2021

EJERCICIO: 2007

Explicación	Pendientes de cobro a 1 de Enero	Rectificaciones Saldo entrante	Derechos anulados		Derechos Pendientes cobro Totales
			Anulaciones Liquidaciones	Aplazamiento y Fraccionamiento	
Total Capitulo 1	0,00	0,00	0,00	0,00	0,00
Total Capitulo 2	0,00	0,00	0,00	0,00	0,00
Total Capitulo 3	0,00	0,00	0,00	0,00	0,00
Total Capitulo 4	0,00	0,00	0,00	0,00	0,00
Total Capitulo 5	0,00	0,00	0,00	0,00	0,00
TOTAL OPERACIONES CORRIENTES	0,00	0,00	0,00	0,00	0,00
Total Capitulo 6	0,00	0,00	0,00	0,00	0,00
Total Capitulo 7	296.799,66	0,00	0,00	0,00	296.799,66
TOTAL OPERACIONES DE CAPITAL	296.799,66	0,00	0,00	0,00	296.799,66
TOTAL OPERACIONES NO FINANCIERAS	296.799,66	0,00	0,00	0,00	296.799,66
Total Capitulo 8	0,00	0,00	0,00	0,00	0,00
Total Capitulo 9	0,00	0,00	0,00	0,00	0,00
TOTAL OPERACIONES FINANCIERAS	0,00	0,00	0,00	0,00	0,00
TOTAL	296.799,66	0,00	0,00	0,00	296.799,66



UNIVERSIDAD DE EXTREMADURA
DERECHOS A COBRAR DE PRESUPUESTOS CERRADOS
SUBINFORME DE TOTALES POR CAPÍTULOS
EJERCICIO 2021

EJERCICIO: 2008

Explicación	Pendientes de cobro a 1 de Enero	Rectificaciones Saldo entrante	Derechos anulados		Derechos Pendientes cobro Totales
			Anulaciones Liquidaciones	Aplazamiento y Fraccionamiento	
Total Capitulo 1	0,00	0,00	0,00	0,00	0,00
Total Capitulo 2	0,00	0,00	0,00	0,00	0,00
Total Capitulo 3	0,00	0,00	0,00	0,00	0,00
Total Capitulo 4	0,00	0,00	0,00	0,00	0,00
Total Capitulo 5	0,00	0,00	0,00	0,00	0,00
TOTAL OPERACIONES CORRIENTES	0,00	0,00	0,00	0,00	0,00
Total Capitulo 6	0,00	0,00	0,00	0,00	0,00
Total Capitulo 7	120,77	0,00	0,00	0,00	120,77
TOTAL OPERACIONES DE CAPITAL	120,77	0,00	0,00	0,00	120,77
TOTAL OPERACIONES NO FINANCIERAS	120,77	0,00	0,00	0,00	120,77
Total Capitulo 8	0,00	0,00	0,00	0,00	0,00
Total Capitulo 9	0,00	0,00	0,00	0,00	0,00
TOTAL OPERACIONES FINANCIERAS	0,00	0,00	0,00	0,00	0,00
TOTAL	120,77	0,00	0,00	0,00	120,77

UNIVERSIDAD DE EXTREMADURA
DERECHOS A COBRAR DE PRESUPUESTOS CERRADOS
SUBINFORME DE TOTALES POR CAPÍTULOS
EJERCICIO 2021

EJERCICIO: 2009

Explicación	Pendientes de cobro a 1 de Enero	Rectificaciones Saldo entrante	Derechos anulados		Derechos Pendientes cobro Totales
			Anulaciones Liquidaciones	Aplazamiento y Fraccionamiento	
Total Capitulo 1	0,00	0,00	0,00	0,00	0,00
Total Capitulo 2	0,00	0,00	0,00	0,00	0,00
Total Capitulo 3	238.258,52	0,00	0,00	0,00	238.258,52
Total Capitulo 4	22.270,72	0,00	0,00	0,00	22.270,72
Total Capitulo 5	5.405,00	0,00	3.205,00	0,00	2.200,00
TOTAL OPERACIONES CORRIENTES	265.934,24	0,00	3.205,00	0,00	262.729,24
Total Capitulo 6	0,00	0,00	0,00	0,00	0,00
Total Capitulo 7	141.329,02	0,00	0,00	0,00	141.329,02
TOTAL OPERACIONES DE CAPITAL	141.329,02	0,00	0,00	0,00	141.329,02
TOTAL OPERACIONES NO FINANCIERAS	407.263,26	0,00	3.205,00	0,00	404.058,26
Total Capitulo 8	0,00	0,00	0,00	0,00	0,00
Total Capitulo 9	0,00	0,00	0,00	0,00	0,00
TOTAL OPERACIONES FINANCIERAS	0,00	0,00	0,00	0,00	0,00
TOTAL	407.263,26	0,00	3.205,00	0,00	404.058,26



UNIVERSIDAD DE EXTREMADURA
DERECHOS A COBRAR DE PRESUPUESTOS CERRADOS
SUBINFORME DE TOTALES POR CAPÍTULOS
EJERCICIO 2021

EJERCICIO: 2010

Explicación	Pendientes de cobro a 1 de Enero	Rectificaciones Saldo entrante	Derechos anulados		Derechos Pendientes cobro Totales
			Anulaciones Liquidaciones	Aplazamiento y Fraccionamiento	
Total Capitulo 1	0,00	0,00	0,00	0,00	0,00
Total Capitulo 2	0,00	0,00	0,00	0,00	0,00
Total Capitulo 3	113.996,57	0,00	0,00	0,00	113.996,57
Total Capitulo 4	1.451,29	0,00	0,00	0,00	1.451,29
Total Capitulo 5	37.086,94	0,00	0,00	0,00	37.086,94
TOTAL OPERACIONES CORRIENTES	152.534,80	0,00	0,00	0,00	152.534,80
Total Capitulo 6	0,00	0,00	0,00	0,00	0,00
Total Capitulo 7	59.574,08	0,00	0,00	0,00	59.574,08
TOTAL OPERACIONES DE CAPITAL	59.574,08	0,00	0,00	0,00	59.574,08
TOTAL OPERACIONES NO FINANCIERAS	212.108,88	0,00	0,00	0,00	212.108,88
Total Capitulo 8	0,00	0,00	0,00	0,00	0,00
Total Capitulo 9	0,00	0,00	0,00	0,00	0,00
TOTAL OPERACIONES FINANCIERAS	0,00	0,00	0,00	0,00	0,00
TOTAL	212.108,88	0,00	0,00	0,00	212.108,88



UNIVERSIDAD DE EXTREMADURA
DERECHOS A COBRAR DE PRESUPUESTOS CERRADOS
SUBINFORME DE TOTALES POR CAPÍTULOS
EJERCICIO 2021

EJERCICIO: 2011

Explicación	Pendientes de cobro a 1 de Enero	Rectificaciones Saldo entrante	Derechos anulados		Derechos Pendientes cobro Totales
			Anulaciones Liquidaciones	Aplazamiento y Fraccionamiento	
Total Capitulo 1	0,00	0,00	0,00	0,00	0,00
Total Capitulo 2	0,00	0,00	0,00	0,00	0,00
Total Capitulo 3	51.615,39	0,00	0,00	0,00	51.615,39
Total Capitulo 4	3.287,80	0,00	0,00	0,00	3.287,80
Total Capitulo 5	963,95	0,00	0,00	0,00	963,95
TOTAL OPERACIONES CORRIENTES	55.867,14	0,00	0,00	0,00	55.867,14
Total Capitulo 6	0,00	0,00	0,00	0,00	0,00
Total Capitulo 7	213.559,67	0,00	0,00	0,00	213.559,67
TOTAL OPERACIONES DE CAPITAL	213.559,67	0,00	0,00	0,00	213.559,67
TOTAL OPERACIONES NO FINANCIERAS	269.426,81	0,00	0,00	0,00	269.426,81
Total Capitulo 8	0,00	0,00	0,00	0,00	0,00
Total Capitulo 9	0,00	0,00	0,00	0,00	0,00
TOTAL OPERACIONES FINANCIERAS	0,00	0,00	0,00	0,00	0,00
TOTAL	269.426,81	0,00	0,00	0,00	269.426,81



UNIVERSIDAD DE EXTREMADURA
DERECHOS A COBRAR DE PRESUPUESTOS CERRADOS
SUBINFORME DE TOTALES POR CAPÍTULOS
EJERCICIO 2021

EJERCICIO: 2012

Explicación	Pendientes de cobro a 1 de Enero	Rectificaciones Saldo entrante	Derechos anulados		Derechos Pendientes cobro Totales
			Anulaciones Liquidaciones	Aplazamiento y Fraccionamiento	
Total Capitulo 1	0,00	0,00	0,00	0,00	0,00
Total Capitulo 2	0,00	0,00	0,00	0,00	0,00
Total Capitulo 3	294.446,89	0,00	0,00	0,00	294.446,89
Total Capitulo 4	4.000,02	0,00	0,00	0,00	4.000,02
Total Capitulo 5	9.135,46	0,00	0,00	0,00	9.135,46
TOTAL OPERACIONES CORRIENTES	307.582,37	0,00	0,00	0,00	307.582,37
Total Capitulo 6	0,00	0,00	0,00	0,00	0,00
Total Capitulo 7	155.193,12	0,00	0,00	0,00	155.193,12
TOTAL OPERACIONES DE CAPITAL	155.193,12	0,00	0,00	0,00	155.193,12
TOTAL OPERACIONES NO FINANCIERAS	462.775,49	0,00	0,00	0,00	462.775,49
Total Capitulo 8	0,00	0,00	0,00	0,00	0,00
Total Capitulo 9	0,00	0,00	0,00	0,00	0,00
TOTAL OPERACIONES FINANCIERAS	0,00	0,00	0,00	0,00	0,00
TOTAL	462.775,49	0,00	0,00	0,00	462.775,49

UNIVERSIDAD DE EXTREMADURA
DERECHOS A COBRAR DE PRESUPUESTOS CERRADOS
SUBINFORME DE TOTALES POR CAPÍTULOS
EJERCICIO 2021

EJERCICIO: 2013

Explicación	Pendientes de cobro a 1 de Enero	Rectificaciones Saldo entrante	Derechos anulados		Derechos Pendientes cobro Totales
			Anulaciones Liquidaciones	Aplazamiento y Fraccionamiento	
Total Capitulo 1	0,00	0,00	0,00	0,00	0,00
Total Capitulo 2	0,00	0,00	0,00	0,00	0,00
Total Capitulo 3	464.171,63	0,00	0,00	0,00	464.171,63
Total Capitulo 4	15.000,00	0,00	0,00	0,00	15.000,00
Total Capitulo 5	16.495,00	0,00	0,00	0,00	16.495,00
TOTAL OPERACIONES CORRIENTES	495.666,63	0,00	0,00	0,00	495.666,63
Total Capitulo 6	0,00	0,00	0,00	0,00	0,00
Total Capitulo 7	88.466,48	0,00	0,00	0,00	88.466,48
TOTAL OPERACIONES DE CAPITAL	88.466,48	0,00	0,00	0,00	88.466,48
TOTAL OPERACIONES NO FINANCIERAS	584.133,11	0,00	0,00	0,00	584.133,11
Total Capitulo 8	0,00	0,00	0,00	0,00	0,00
Total Capitulo 9	0,00	0,00	0,00	0,00	0,00
TOTAL OPERACIONES FINANCIERAS	0,00	0,00	0,00	0,00	0,00
TOTAL	584.133,11	0,00	0,00	0,00	584.133,11



UNIVERSIDAD DE EXTREMADURA
DERECHOS A COBRAR DE PRESUPUESTOS CERRADOS
SUBINFORME DE TOTALES POR CAPÍTULOS
EJERCICIO 2021

EJERCICIO: 2014

Explicación	Pendientes de cobro a 1 de Enero	Rectificaciones Saldo entrante	Derechos anulados		Derechos Pendientes cobro Totales
			Anulaciones Liquidaciones	Aplazamiento y Fraccionamiento	
Total Capitulo 1	0,00	0,00	0,00	0,00	0,00
Total Capitulo 2	0,00	0,00	0,00	0,00	0,00
Total Capitulo 3	472.725,71	0,00	0,00	0,00	472.725,71
Total Capitulo 4	15.000,01	0,00	0,00	0,00	15.000,01
Total Capitulo 5	95.197,72	0,00	0,00	0,00	95.197,72
TOTAL OPERACIONES CORRIENTES	582.923,44	0,00	0,00	0,00	582.923,44
Total Capitulo 6	0,00	0,00	0,00	0,00	0,00
Total Capitulo 7	193.389,70	0,00	1.500,00	0,00	191.889,70
TOTAL OPERACIONES DE CAPITAL	193.389,70	0,00	1.500,00	0,00	191.889,70
TOTAL OPERACIONES NO FINANCIERAS	776.313,14	0,00	1.500,00	0,00	774.813,14
Total Capitulo 8	1.440,00	0,00	0,00	0,00	1.440,00
Total Capitulo 9	0,00	0,00	0,00	0,00	0,00
TOTAL OPERACIONES FINANCIERAS	1.440,00	0,00	0,00	0,00	1.440,00
TOTAL	777.753,14	0,00	1.500,00	0,00	776.253,14



UNIVERSIDAD DE EXTREMADURA
DERECHOS A COBRAR DE PRESUPUESTOS CERRADOS
SUBINFORME DE TOTALES POR CAPÍTULOS
EJERCICIO 2021

EJERCICIO: 2015

Explicación	Pendientes de cobro a 1 de Enero	Rectificaciones Saldo entrante	Derechos anulados		Derechos Pendientes cobro Totales
			Anulaciones Liquidaciones	Aplazamiento y Fraccionamiento	
Total Capítulo 1	0,00	0,00	0,00	0,00	0,00
Total Capítulo 2	0,00	0,00	0,00	0,00	0,00
Total Capítulo 3	440.755,38	0,00	0,00	0,00	440.755,38
Total Capítulo 4	54.000,13	0,00	0,00	0,00	54.000,13
Total Capítulo 5	51.692,78	0,00	0,00	0,00	51.692,78
TOTAL OPERACIONES CORRIENTES	546.448,29	0,00	0,00	0,00	546.448,29
Total Capítulo 6	0,00	0,00	0,00	0,00	0,00
Total Capítulo 7	97.742,59	0,00	0,00	0,00	97.742,59
TOTAL OPERACIONES DE CAPITAL	97.742,59	0,00	0,00	0,00	97.742,59
TOTAL OPERACIONES NO FINANCIERAS	644.190,88	0,00	0,00	0,00	644.190,88
Total Capítulo 8	0,00	0,00	0,00	0,00	0,00
Total Capítulo 9	0,00	0,00	0,00	0,00	0,00
TOTAL OPERACIONES FINANCIERAS	0,00	0,00	0,00	0,00	0,00
TOTAL	644.190,88	0,00	0,00	0,00	644.190,88

UNIVERSIDAD DE EXTREMADURA
DERECHOS A COBRAR DE PRESUPUESTOS CERRADOS
SUBINFORME DE TOTALES POR CAPÍTULOS
EJERCICIO 2021

EJERCICIO: 2016

Explicación	Pendientes de cobro a 1 de Enero	Rectificaciones Saldo entrante	Derechos anulados		Derechos Pendientes cobro Totales
			Anulaciones Liquidaciones	Aplazamiento y Fraccionamiento	
Total Capitulo 1	0,00	0,00	0,00	0,00	0,00
Total Capitulo 2	0,00	0,00	0,00	0,00	0,00
Total Capitulo 3	420.187,15	0,00	2.479,34	0,00	417.707,81
Total Capitulo 4	183.000,34	0,00	0,00	0,00	183.000,34
Total Capitulo 5	15.718,60	0,00	1.560,00	0,00	14.158,60
TOTAL OPERACIONES CORRIENTES	618.906,09	0,00	4.039,34	0,00	614.866,75
Total Capitulo 6	0,00	0,00	0,00	0,00	0,00
Total Capitulo 7	184.636,90	0,00	0,00	0,00	184.636,90
TOTAL OPERACIONES DE CAPITAL	184.636,90	0,00	0,00	0,00	184.636,90
TOTAL OPERACIONES NO FINANCIERAS	803.542,99	0,00	4.039,34	0,00	799.503,65
Total Capitulo 8	0,00	0,00	0,00	0,00	0,00
Total Capitulo 9	0,00	0,00	0,00	0,00	0,00
TOTAL OPERACIONES FINANCIERAS	0,00	0,00	0,00	0,00	0,00
TOTAL	803.542,99	0,00	4.039,34	0,00	799.503,65



UNIVERSIDAD DE EXTREMADURA
DERECHOS A COBRAR DE PRESUPUESTOS CERRADOS
SUBINFORME DE TOTALES POR CAPÍTULOS
EJERCICIO 2021

EJERCICIO: 2017

Explicación	Pendientes de cobro a 1 de Enero	Rectificaciones Saldo entrante	Derechos anulados		Derechos Pendientes cobro Totales
			Anulaciones Liquidaciones	Aplazamiento y Fraccionamiento	
Total Capitulo 1	0,00	0,00	0,00	0,00	0,00
Total Capitulo 2	0,00	0,00	0,00	0,00	0,00
Total Capitulo 3	384.105,21	0,00	0,00	0,00	384.105,21
Total Capitulo 4	31.749,00	0,00	0,00	0,00	31.749,00
Total Capitulo 5	5.207,79	0,00	0,00	0,00	5.207,79
TOTAL OPERACIONES CORRIENTES	421.062,00	0,00	0,00	0,00	421.062,00
Total Capitulo 6	0,00	0,00	0,00	0,00	0,00
Total Capitulo 7	973.970,64	0,00	0,12	0,00	973.970,52
TOTAL OPERACIONES DE CAPITAL	973.970,64	0,00	0,12	0,00	973.970,52
TOTAL OPERACIONES NO FINANCIERAS	1.395.032,64	0,00	0,12	0,00	1.395.032,52
Total Capitulo 8	0,00	0,00	0,00	0,00	0,00
Total Capitulo 9	0,00	0,00	0,00	0,00	0,00
TOTAL OPERACIONES FINANCIERAS	0,00	0,00	0,00	0,00	0,00
TOTAL	1.395.032,64	0,00	0,12	0,00	1.395.032,52



UNIVERSIDAD DE EXTREMADURA
DERECHOS A COBRAR DE PRESUPUESTOS CERRADOS
SUBINFORME DE TOTALES POR CAPÍTULOS
EJERCICIO 2021

EJERCICIO: 2018

Explicación	Pendientes de cobro a 1 de Enero	Rectificaciones Saldo entrante	Derechos anulados		Derechos Pendientes cobro Totales
			Anulaciones Liquidaciones	Aplazamiento y Fraccionamiento	
Total Capitulo 1	0,00	0,00	0,00	0,00	0,00
Total Capitulo 2	0,00	0,00	0,00	0,00	0,00
Total Capitulo 3	539.203,12	0,00	45.575,17	0,00	493.627,95
Total Capitulo 4	221.898,00	0,00	0,00	0,00	221.898,00
Total Capitulo 5	42.624,69	0,00	0,00	0,00	42.624,69
TOTAL OPERACIONES CORRIENTES	803.725,81	0,00	45.575,17	0,00	758.150,64
Total Capitulo 6	0,00	0,00	0,00	0,00	0,00
Total Capitulo 7	553.335,01	0,00	24.576,81	0,00	528.758,20
TOTAL OPERACIONES DE CAPITAL	553.335,01	0,00	24.576,81	0,00	528.758,20
TOTAL OPERACIONES NO FINANCIERAS	1.357.060,82	0,00	70.151,98	0,00	1.286.908,84
Total Capitulo 8	560,00	0,00	0,00	0,00	560,00
Total Capitulo 9	0,00	0,00	0,00	0,00	0,00
TOTAL OPERACIONES FINANCIERAS	560,00	0,00	0,00	0,00	560,00
TOTAL	1.357.620,82	0,00	70.151,98	0,00	1.287.468,84



UNIVERSIDAD DE EXTREMADURA
DERECHOS A COBRAR DE PRESUPUESTOS CERRADOS
SUBINFORME DE TOTALES POR CAPÍTULOS
EJERCICIO 2021

EJERCICIO: 2019

Explicación	Pendientes de cobro a 1 de Enero	Rectificaciones Saldo entrante	Derechos anulados		Derechos Pendientes cobro Totales
			Anulaciones Liquidaciones	Aplazamiento y Fraccionamiento	
Total Capitulo 1	0,00	0,00	0,00	0,00	0,00
Total Capitulo 2	0,00	0,00	0,00	0,00	0,00
Total Capitulo 3	3.604.448,67	0,00	3.185.910,63	0,00	418.538,04
Total Capitulo 4	547.033,20	0,00	0,00	0,00	547.033,20
Total Capitulo 5	18.837,32	0,00	2.750,77	0,00	16.086,55
TOTAL OPERACIONES CORRIENTES	4.170.319,19	0,00	3.188.661,40	0,00	981.657,79
Total Capitulo 6	0,00	0,00	0,00	0,00	0,00
Total Capitulo 7	6.657.174,37	0,00	328.880,44	0,00	6.328.293,93
TOTAL OPERACIONES DE CAPITAL	6.657.174,37	0,00	328.880,44	0,00	6.328.293,93
TOTAL OPERACIONES NO FINANCIERAS	10.827.493,56	0,00	3.517.541,84	0,00	7.309.951,72
Total Capitulo 8	3.840,00	0,00	0,00	0,00	3.840,00
Total Capitulo 9	0,00	0,00	0,00	0,00	0,00
TOTAL OPERACIONES FINANCIERAS	3.840,00	0,00	0,00	0,00	3.840,00
TOTAL	10.831.333,56	0,00	3.517.541,84	0,00	7.313.791,72



UNIVERSIDAD DE EXTREMADURA
DERECHOS A COBRAR DE PRESUPUESTOS CERRADOS
SUBINFORME DE TOTALES POR CAPÍTULOS
EJERCICIO 2021

EJERCICIO: 2020

Explicación	Pendientes de cobro a 1 de Enero	Rectificaciones Saldo entrante	Derechos anulados		Derechos Pendientes cobro Totales
			Anulaciones Liquidaciones	Aplazamiento y Fraccionamiento	
Total Capítulo 1	0,00	0,00	0,00	0,00	0,00
Total Capítulo 2	0,00	0,00	0,00	0,00	0,00
Total Capítulo 3	11.888.240,99	0,00	3.902.924,06	0,00	7.985.316,93
Total Capítulo 4	1.027.798,22	0,00	52.500,00	0,00	975.298,22
Total Capítulo 5	138.991,96	0,00	2.012,50	0,00	136.979,46
TOTAL OPERACIONES CORRIENTES	13.055.031,17	0,00	3.957.436,56	0,00	9.097.594,61
Total Capítulo 6	0,00	0,00	0,00	0,00	0,00
Total Capítulo 7	9.657.050,33	0,00	49.615,16	0,00	9.607.435,17
TOTAL OPERACIONES DE CAPITAL	9.657.050,33	0,00	49.615,16	0,00	9.607.435,17
TOTAL OPERACIONES NO FINANCIERAS	22.712.081,50	0,00	4.007.051,72	0,00	18.705.029,78
Total Capítulo 8	6.000,00	0,00	0,00	0,00	6.000,00
Total Capítulo 9	0,00	0,00	0,00	0,00	0,00
TOTAL OPERACIONES FINANCIERAS	6.000,00	0,00	0,00	0,00	6.000,00
TOTAL	22.718.081,50	0,00	4.007.051,72	0,00	18.711.029,78

UNIVERSIDAD DE EXTREMADURA

II. DERECHOS A COBRAR DE PRESUPUESTOS CERRADOS EJERCICIO 2021

EJERCICIO: 2006

Clasificación Económica	Explicación	Recaudados	Derechos Cancelados				Pendientes de cobro a 31 de Diciembre
			Cobros en Especie	Insolvencias	Prescripción	Otras	
70003	OTROS PROGRAMAS	0,00	0,00	0,00	0,00	0,00	529.457,73
	Subtotal Artículo 70	0,00	0,00	0,00	0,00	0,00	529.457,73
79902	PROYECTOS EUROPEOS	0,00	0,00	0,00	0,00	0,00	30.450,35
79908	COFINANCIACION INFRAESTRUCTURA CIENTIFICA	0,00	0,00	0,00	0,00	0,00	246.333,91
	Subtotal Artículo 79	0,00	0,00	0,00	0,00	0,00	276.784,26
	Subtotal Capítulo 7	0,00	0,00	0,00	0,00	0,00	806.241,99
TOTAL		0,00	0,00	0,00	0,00	0,00	806.241,99

EJERCICIO: 2007

Clasificación Económica	Explicación	Recaudados	Derechos Cancelados				Pendientes de cobro a 31 de Diciembre
			Cobros en Especie	Insolvencias	Prescripción	Otras	
70008	COFINANCIACION INFRAESTRUCTURA CIENTIFICA	0,00	0,00	0,00	0,00	0,00	296.799,66
	Subtotal Artículo 70	0,00	0,00	0,00	0,00	0,00	296.799,66
	Subtotal Capítulo 7	0,00	0,00	0,00	0,00	0,00	296.799,66
TOTAL		0,00	0,00	0,00	0,00	0,00	296.799,66

EJERCICIO: 2008

Clasificación Económica	Explicación	Recaudados	Derechos Cancelados				Pendientes de cobro a 31 de Diciembre
			Cobros en Especie	Insolvencias	Prescripción	Otras	
79948	PROGRAMA MARCO OTRAS ACTIVIDADES	0,00	0,00	0,00	0,00	0,00	120,77
	Subtotal Artículo 79	0,00	0,00	0,00	0,00	0,00	120,77
	Subtotal Capítulo 7	0,00	0,00	0,00	0,00	0,00	120,77
TOTAL		0,00	0,00	0,00	0,00	0,00	120,77



UNIVERSIDAD DE EXTREMADURA
II. DERECHOS A COBRAR DE PRESUPUESTOS CERRADOS
EJERCICIO 2021

EJERCICIO: 2009

Clasificación Económica	Explicación	Recaudados	Derechos Cancelados				Pendientes de cobro a 31 de Diciembre
			Cobros en Especie	Insolvencias	Prescripción	Otras	
31001	CURSOS Y SEMINARIOS	0,00	0,00	0,00	0,00	0,00	39.380,00
	Subtotal Artículo 31	0,00	0,00	0,00	0,00	0,00	39.380,00
32905	CONTRATOS Y CONVENIOS ART 83 LOU	0,00	0,00	0,00	0,00	0,00	198.878,52
	Subtotal Artículo 32	0,00	0,00	0,00	0,00	0,00	198.878,52
	Subtotal Capítulo 3	0,00	0,00	0,00	0,00	0,00	238.258,52
460	DE AYUNTAMIENTOS	0,00	0,00	0,00	0,00	0,00	2.880,00
	Subtotal Artículo 46	0,00	0,00	0,00	0,00	0,00	2.880,00
48001	DE FAMILIAS E INSTITUCIONES SIN FINES DE LUCRO	0,00	0,00	0,00	0,00	0,00	1.896,72
	Subtotal Artículo 48	0,00	0,00	0,00	0,00	0,00	1.896,72
49009	PROGRAMAS CON EUROPA. ERASMUS. ORGAN MOVILIDAD	0,00	0,00	0,00	0,00	0,00	720,00
49010	PROGRAMAS CON EUROPA. ERASMUS. ESTUDIANTES	0,00	0,00	0,00	0,00	0,00	12.150,00
49023	PROGRAMAS CON EUROPA. ERASMUS. MOVILIDAD PAS	0,00	0,00	0,00	0,00	0,00	4.624,00
	Subtotal Artículo 49	0,00	0,00	0,00	0,00	0,00	17.494,00
	Subtotal Capítulo 4	0,00	0,00	0,00	0,00	0,00	22.270,72
550	DE CONCESIONES ADMINISTRATIVAS	0,00	0,00	0,00	0,00	0,00	2.200,00
	Subtotal Artículo 55	0,00	0,00	0,00	0,00	0,00	2.200,00
	Subtotal Capítulo 5	0,00	0,00	0,00	0,00	0,00	2.200,00
70054	PLAN NACIONAL DE INVESTIGACION MICINN	0,00	0,00	0,00	0,00	0,00	7.473,02
70058	PLAN NACIONAL INVESTIGACION OTROS MINISTERIOS	0,00	0,00	0,00	0,00	0,00	8.428,02



UNIVERSIDAD DE EXTREMADURA
II. DERECHOS A COBRAR DE PRESUPUESTOS CERRADOS
EJERCICIO 2021

EJERCICIO: 2009

Clasificación Económica	Explicación	Recaudados	Derechos Cancelados				Pendientes de cobro a 31 de Diciembre
			Cobros en Especie	Insolvencias	Prescripción	Otras	
70060	PLAN NACIONAL DE INVESTIGACION FORMACION PERSONA	0,00	0,00	0,00	0,00	0,00	3.830,00
70061	OTRAS TRANSFERENCIAS ACTIVIDADES INVESTIGACION	0,00	0,00	0,00	0,00	0,00	592,60
	Subtotal Artículo 70	0,00	0,00	0,00	0,00	0,00	20.323,64
71062	ORGANISMOS AUTONOMOS ACTIVIDADES I D	0,00	0,00	0,00	0,00	0,00	8.020,00
	Subtotal Artículo 71	0,00	0,00	0,00	0,00	0,00	8.020,00
75021	CURSOS DE VERANO COMUNIDAD AUTONOMA	0,00	0,00	0,00	0,00	0,00	8.000,00
75037	PLAN REGIONAL INVESTIGACION PROYECTOS DE INVESTI	0,00	0,00	0,00	0,00	0,00	79.968,67
75038	PLAN REGIONAL DE INVESTIGACIÓN MEDIDAS DE ACOMPA	0,00	0,00	0,00	0,00	0,00	1,00
75069	JUNTA EXTREMADURA SUBV PROGRAMA PROPIO	0,00	0,00	0,00	0,00	0,00	900,00
	Subtotal Artículo 75	0,00	0,00	0,00	0,00	0,00	88.869,67
78000	CURSOS DE VERANO	0,00	0,00	0,00	0,00	0,00	20.000,00
78001	TRANSFERENCIAS DE FAMILIAS E INSTITUCIONES	0,00	0,00	0,00	0,00	0,00	1.000,00
	Subtotal Artículo 78	0,00	0,00	0,00	0,00	0,00	21.000,00
79948	PROGRAMA MARCO OTRAS ACTIVIDADES	0,00	0,00	0,00	0,00	0,00	3.115,71
	Subtotal Artículo 79	0,00	0,00	0,00	0,00	0,00	3.115,71
	Subtotal Capítulo 7	0,00	0,00	0,00	0,00	0,00	141.329,02



UNIVERSIDAD DE EXTREMADURA
II. DERECHOS A COBRAR DE PRESUPUESTOS CERRADOS
EJERCICIO 2021

TOTAL	0,00	0,00	0,00	0,00	0,00	404.058,26
--------------	-------------	-------------	-------------	-------------	-------------	-------------------

UNIVERSIDAD DE EXTREMADURA
II. DERECHOS A COBRAR DE PRESUPUESTOS CERRADOS
EJERCICIO 2021

EJERCICIO: 2010

Clasificación Económica	Explicación	Recaudados	Derechos Cancelados				Pendientes de cobro a 31 de Diciembre
			Cobros en Especie	Insolvencias	Prescripción	Otras	
31001	CURSOS Y SEMINARIOS	0,00	0,00	0,00	0,00	0,00	500,00
	Subtotal Artículo 31	0,00	0,00	0,00	0,00	0,00	500,00
32905	CONTRATOS Y CONVENIOS ART 83 LOU	0,00	0,00	0,00	0,00	0,00	109.431,15
32906	SERVICIO ANIMALARIO	0,00	0,00	0,00	0,00	0,00	621,58
	Subtotal Artículo 32	0,00	0,00	0,00	0,00	0,00	110.052,73
330	VENTA DE PUBLICACIONES	0,00	0,00	0,00	0,00	0,00	3.443,84
	Subtotal Artículo 33	0,00	0,00	0,00	0,00	0,00	3.443,84
	Subtotal Capítulo 3	0,00	0,00	0,00	0,00	0,00	113.996,57
460	DE AYUNTAMIENTOS	0,00	0,00	0,00	0,00	0,00	1.451,29
	Subtotal Artículo 46	0,00	0,00	0,00	0,00	0,00	1.451,29
	Subtotal Capítulo 4	0,00	0,00	0,00	0,00	0,00	1.451,29
550	DE CONCESIONES ADMINISTRATIVAS	0,00	0,00	0,00	0,00	0,00	37.086,94
	Subtotal Artículo 55	0,00	0,00	0,00	0,00	0,00	37.086,94
	Subtotal Capítulo 5	0,00	0,00	0,00	0,00	0,00	37.086,94
70054	PLAN NACIONAL DE INVESTIGACION MICINN	0,00	0,00	0,00	0,00	0,00	2.478,01
70058	PLAN NACIONAL INVESTIGACION OTROS MINISTERIOS	0,00	0,00	0,00	0,00	0,00	902,13
70060	PLAN NACIONAL DE INVESTIGACION FORMACION PERSONA	0,00	0,00	0,00	0,00	0,00	14.025,00
	Subtotal Artículo 70	0,00	0,00	0,00	0,00	0,00	17.405,14
75021	CURSOS DE VERANO COMUNIDAD AUTONOMA	0,00	0,00	0,00	0,00	0,00	2.698,00
75037	PLAN REGIONAL INVESTIGACION PROYECTOS DE INVESTI	0,00	0,00	0,00	0,00	0,00	6.850,00



UNIVERSIDAD DE EXTREMADURA
II. DERECHOS A COBRAR DE PRESUPUESTOS CERRADOS
EJERCICIO 2021

EJERCICIO: 2010

Clasificación Económica	Explicación	Recaudados	Derechos Cancelados				Pendientes de cobro a 31 de Diciembre
			Cobros en Especie	Insolvencias	Prescripción	Otras	
75038	PLAN REGIONAL DE INVESTIGACIÓN MEDIDAS DE ACOMPA	0,00	0,00	0,00	0,00	0,00	19.033,91
75039	PLAN REGIONAL INVESTIGACION FORMACION PERSONAL	0,00	0,00	0,00	0,00	0,00	1.300,00
75099	OTRAS TRANSFERENCIAS	0,00	0,00	0,00	0,00	0,00	1.000,00
	Subtotal Artículo 75	0,00	0,00	0,00	0,00	0,00	30.881,91
77908	COFINANCIACION INFRAESTRUCTURA CIENTIFICA	0,00	0,00	0,00	0,00	0,00	11.287,03
	Subtotal Artículo 77	0,00	0,00	0,00	0,00	0,00	11.287,03
	Subtotal Capítulo 7	0,00	0,00	0,00	0,00	0,00	59.574,08
	TOTAL	0,00	0,00	0,00	0,00	0,00	212.108,88



UNIVERSIDAD DE EXTREMADURA
II. DERECHOS A COBRAR DE PRESUPUESTOS CERRADOS
EJERCICIO 2021

EJERCICIO: 2011

Clasificación Económica	Explicación	Recaudados	Derechos Cancelados				Pendientes de cobro a 31 de Diciembre
			Cobros en Especie	Insolvencias	Prescripción	Otras	
31303	COMPENSACIÓN DERECHOS JUNTA	0,00	0,00	0,00	0,00	0,00	7.495,80
	Subtotal Artículo 31	0,00	0,00	0,00	0,00	0,00	7.495,80
32905	CONTRATOS Y CONVENIOS ART 83 LOU	0,00	0,00	0,00	0,00	0,00	35.034,82
32906	SERVICIO ANIMALARIO	0,00	0,00	0,00	0,00	0,00	772,30
32988	FACTURACIÓN OTROS SERVICIOS APOYO A LA INVESTIGA	0,00	0,00	0,00	0,00	0,00	464,00
32991	FACTURACIÓN LABORATORIO RADIOACTIVIDAD AMBIENTAL	0,00	0,00	0,00	0,00	0,00	4.260,00
	Subtotal Artículo 32	0,00	0,00	0,00	0,00	0,00	40.531,12
330	VENTA DE PUBLICACIONES	0,00	0,00	0,00	0,00	0,00	310,40
	Subtotal Artículo 33	0,00	0,00	0,00	0,00	0,00	310,40
39904	INGRESOS POR COMPENSACION GASTOS DE CENTROS	0,00	0,00	0,00	0,00	0,00	3.278,07
	Subtotal Artículo 39	0,00	0,00	0,00	0,00	0,00	3.278,07
	Subtotal Capítulo 3	0,00	0,00	0,00	0,00	0,00	51.615,39
40002	PROGRAMA DE MOVILIDAD, UNIVERSIDAD DE SUNDERLAND	0,00	0,00	0,00	0,00	0,00	3.287,80
	Subtotal Artículo 40	0,00	0,00	0,00	0,00	0,00	3.287,80
	Subtotal Capítulo 4	0,00	0,00	0,00	0,00	0,00	3.287,80
550	DE CONCESIONES ADMINISTRATIVAS	0,00	0,00	0,00	0,00	0,00	963,95
	Subtotal Artículo 55	0,00	0,00	0,00	0,00	0,00	963,95
	Subtotal Capítulo 5	0,00	0,00	0,00	0,00	0,00	963,95



UNIVERSIDAD DE EXTREMADURA
II. DERECHOS A COBRAR DE PRESUPUESTOS CERRADOS
EJERCICIO 2021

EJERCICIO: 2011

Clasificación Económica	Explicación	Recaudados	Derechos Cancelados				Pendientes de cobro a 31 de Diciembre
			Cobros en Especie	Insolvencias	Prescripción	Otras	
70054	PLAN NACIONAL DE INVESTIGACION MICINN	0,00	0,00	0,00	0,00	0,00	48.023,22
70058	PLAN NACIONAL INVESTIGACION OTROS MINISTERIOS	0,00	0,00	0,00	0,00	0,00	54.402,96
70060	PLAN NACIONAL DE INVESTIGACION FORMACION PERSONA	0,00	0,00	0,00	0,00	0,00	1.666,67
70061	OTRAS TRANSFERENCIAS ACTIVIDADES INVESTIGACION	0,00	0,00	0,00	0,00	0,00	1.095,83
	Subtotal Artículo 70	0,00	0,00	0,00	0,00	0,00	105.188,68
75037	PLAN REGIONAL INVESTIGACION PROYECTOS DE INVESTI	0,00	0,00	0,00	0,00	0,00	190,00
75038	PLAN REGIONAL DE INVESTIGACIÓN MEDIDAS DE ACOMPA	0,00	0,00	0,00	0,00	0,00	14.375,56
75039	PLAN REGIONAL INVESTIGACION FORMACION PERSONAL	0,00	0,00	0,00	0,00	0,00	1.616,12
75085	CONVENIO J.E. POLITICA IGUALDAD Y EMPLEO IMEX	0,00	0,00	0,00	0,00	0,00	5.500,00
75099	OTRAS TRANSFERENCIAS	0,00	0,00	0,00	0,00	0,00	80.000,00
	Subtotal Artículo 75	0,00	0,00	0,00	0,00	0,00	101.681,68
77900	TRANSFERENCIAS PARA PROGRAMAS DISTINTOS 541A	0,00	0,00	0,00	0,00	0,00	3.689,31
	Subtotal Artículo 77	0,00	0,00	0,00	0,00	0,00	3.689,31



UNIVERSIDAD DE EXTREMADURA
II. DERECHOS A COBRAR DE PRESUPUESTOS CERRADOS
EJERCICIO 2021

EJERCICIO: 2011

Clasificación Económica	Explicación	Recaudados	Derechos Cancelados				Pendientes de cobro a 31 de Diciembre
			Cobros en Especie	Insolvencias	Prescripción	Otras	
78001	TRANSFERENCIAS DE FAMILIAS E INSTITUCIONES	0,00	0,00	0,00	0,00	0,00	3.000,00
	Subtotal Artículo 78	0,00	0,00	0,00	0,00	0,00	3.000,00
	Subtotal Capítulo 7	0,00	0,00	0,00	0,00	0,00	213.559,67
	TOTAL	0,00	0,00	0,00	0,00	0,00	269.426,81

UNIVERSIDAD DE EXTREMADURA
II. DERECHOS A COBRAR DE PRESUPUESTOS CERRADOS
EJERCICIO 2021

EJERCICIO: 2012

Clasificación Económica	Explicación	Recaudados	Derechos Cancelados				Pendientes de cobro a 31 de Diciembre
			Cobros en Especie	Insolvencias	Prescripción	Otras	
31308	DERECHOS A COMPENSAR POR OTRAS EXENCIONES	0,00	0,00	0,00	0,00	0,00	183.747,06
31309	JUNTA EXTREMADURA COMPENSACION OTRAS EXENCIONES	0,00	0,00	0,00	0,00	0,00	53.033,51
	Subtotal Artículo 31	0,00	0,00	0,00	0,00	0,00	236.780,57
32905	CONTRATOS Y CONVENIOS ART 83 LOU	0,00	0,00	0,00	0,00	0,00	54.955,38
32906	SERVICIO ANIMALARIO	0,00	0,00	0,00	0,00	0,00	96,17
32988	FACTURACIÓN OTROS SERVICIOS APOYO A LA INVESTIGA	0,00	0,00	0,00	0,00	0,00	1.057,65
32989	FACTURACIÓN SERVICIO DE INNOVACION EN PRODUCTOS	0,00	0,00	0,00	0,00	0,00	0,10
32991	FACTURACIÓN LABORATORIO RADIOACTIVIDAD AMBIENTAL	0,00	0,00	0,00	0,00	0,00	1.537,00
	Subtotal Artículo 32	0,00	0,00	0,00	0,00	0,00	57.646,30
330	VENTA DE PUBLICACIONES	0,00	0,00	0,00	0,00	0,00	20,02
	Subtotal Artículo 33	0,00	0,00	0,00	0,00	0,00	20,02
	Subtotal Capítulo 3	0,00	0,00	0,00	0,00	0,00	294.446,89
45916	JUBILACIONES ANTICIPADAS	0,00	0,00	0,00	0,00	0,00	0,02
	Subtotal Artículo 45	0,00	0,00	0,00	0,00	0,00	0,02
48000	PROGRAMA BECAS FUNDACION CAROLINA	0,00	0,00	0,00	0,00	0,00	4.000,00
	Subtotal Artículo 48	0,00	0,00	0,00	0,00	0,00	4.000,00
	Subtotal Capítulo 4	0,00	0,00	0,00	0,00	0,00	4.000,02

UNIVERSIDAD DE EXTREMADURA

II. DERECHOS A COBRAR DE PRESUPUESTOS CERRADOS EJERCICIO 2021

EJERCICIO: 2012

Clasificación Económica	Explicación	Recaudados	Derechos Cancelados				Pendientes de cobro a 31 de Diciembre
			Cobros en Especie	Insolvencias	Prescripción	Otras	
540	ALQUILER DE INMUEBLES	0,00	0,00	0,00	0,00	0,00	425,05
	Subtotal Artículo 54	0,00	0,00	0,00	0,00	0,00	425,05
550	DE CONCESIONES ADMINISTRATIVAS	0,00	0,00	0,00	0,00	0,00	8.710,41
	Subtotal Artículo 55	0,00	0,00	0,00	0,00	0,00	8.710,41
	Subtotal Capítulo 5	0,00	0,00	0,00	0,00	0,00	9.135,46
70054	PLAN NACIONAL DE INVESTIGACION MICINN	0,00	0,00	0,00	0,00	0,00	16.767,21
70058	PLAN NACIONAL INVESTIGACION OTROS MINISTERIOS	0,00	0,00	0,00	0,00	0,00	70,00
	Subtotal Artículo 70	0,00	0,00	0,00	0,00	0,00	16.837,21
75021	CURSOS DE VERANO COMUNIDAD AUTONOMA	0,00	0,00	0,00	0,00	0,00	1.500,00
75037	PLAN REGIONAL INVESTIGACION PROYECTOS DE INVESTI	0,00	0,00	0,00	0,00	0,00	884,37
75038	PLAN REGIONAL DE INVESTIGACIÓN MEDIDAS DE ACOMPA	0,00	0,00	0,00	0,00	0,00	46.001,88
75039	PLAN REGIONAL INVESTIGACION FORMACION PERSONAL	0,00	0,00	0,00	0,00	0,00	0,20
75099	OTRAS TRANSFERENCIAS	0,00	0,00	0,00	0,00	0,00	10.125,00
	Subtotal Artículo 75	0,00	0,00	0,00	0,00	0,00	58.511,45
78001	TRANSFERENCIAS DE FAMILIAS E INSTITUCIONES	0,00	0,00	0,00	0,00	0,00	1.500,29
	Subtotal Artículo 78	0,00	0,00	0,00	0,00	0,00	1.500,29
79902	PROYECTOS EUROPEOS	0,00	0,00	0,00	0,00	0,00	78.344,17
	Subtotal Artículo 79	0,00	0,00	0,00	0,00	0,00	78.344,17



UNIVERSIDAD DE EXTREMADURA
II. DERECHOS A COBRAR DE PRESUPUESTOS CERRADOS
EJERCICIO 2021

EJERCICIO: 2012

Clasificación Económica	Explicación	Recaudados	Derechos Cancelados				Pendientes de cobro a 31 de Diciembre
			Cobros en Especie	Insolvencias	Prescripción	Otras	
	Subtotal Capítulo 7	0,00	0,00	0,00	0,00	0,00	155.193,12
	TOTAL	0,00	0,00	0,00	0,00	0,00	462.775,49

UNIVERSIDAD DE EXTREMADURA
II. DERECHOS A COBRAR DE PRESUPUESTOS CERRADOS
EJERCICIO 2021

EJERCICIO: 2013

Clasificación Económica	Explicación	Recaudados	Derechos Cancelados				Pendientes de cobro a 31 de Diciembre
			Cobros en Especie	Insolvencias	Prescripción	Otras	
31001	CURSOS Y SEMINARIOS	0,00	0,00	0,00	0,00	0,00	13.100,00
31304	COMPENSACIÓN DECRETOS 82 99	0,00	0,00	0,00	0,00	0,00	13.408,50
31308	DERECHOS A COMPENSAR POR OTRAS EXENCIONES	0,00	0,00	0,00	0,00	0,00	366.369,45
	Subtotal Artículo 31	0,00	0,00	0,00	0,00	0,00	392.877,95
32905	CONTRATOS Y CONVENIOS ART 83 LOU	0,00	0,00	0,00	0,00	0,00	70.802,84
32909	OTRAS ACTIVIDADES	0,00	0,00	0,00	0,00	0,00	309,92
32988	FACTURACIÓN OTROS SERVICIOS APOYO A LA INVESTIGACIÓN	0,00	0,00	0,00	0,00	0,00	0,56
32991	FACTURACIÓN LABORATORIO RADIOACTIVIDAD AMBIENTAL	0,00	0,00	0,00	0,00	0,00	170,00
	Subtotal Artículo 32	0,00	0,00	0,00	0,00	0,00	71.283,32
330	VENTA DE PUBLICACIONES	0,00	0,00	0,00	0,00	0,00	10,36
	Subtotal Artículo 33	0,00	0,00	0,00	0,00	0,00	10,36
	Subtotal Capítulo 3	0,00	0,00	0,00	0,00	0,00	464.171,63
47904	OTRAS TRANSFERENCIAS DE EMPRESAS PRIVADAS	0,00	0,00	0,00	0,00	0,00	15.000,00
	Subtotal Artículo 47	0,00	0,00	0,00	0,00	0,00	15.000,00
	Subtotal Capítulo 4	0,00	0,00	0,00	0,00	0,00	15.000,00
550	DE CONCESIONES ADMINISTRATIVAS	0,00	0,00	0,00	0,00	0,00	16.495,00
	Subtotal Artículo 55	0,00	0,00	0,00	0,00	0,00	16.495,00
	Subtotal Capítulo 5	0,00	0,00	0,00	0,00	0,00	16.495,00



UNIVERSIDAD DE EXTREMADURA
II. DERECHOS A COBRAR DE PRESUPUESTOS CERRADOS
EJERCICIO 2021

EJERCICIO: 2013

Clasificación Económica	Explicación	Recaudados	Derechos Cancelados				Pendientes de cobro a 31 de Diciembre
			Cobros en Especie	Insolvencias	Prescripción	Otras	
70054	PLAN NACIONAL DE INVESTIGACION MICINN	0,00	0,00	0,00	0,00	0,00	3.403,91
70058	PLAN NACIONAL INVESTIGACION OTROS MINISTERIOS	0,00	0,00	0,00	0,00	0,00	34.599,92
	Subtotal Artículo 70	0,00	0,00	0,00	0,00	0,00	38.003,83
75038	PLAN REGIONAL DE INVESTIGACIÓN MEDIDAS DE ACOMPA	0,00	0,00	0,00	0,00	0,00	24.591,55
75039	PLAN REGIONAL INVESTIGACION FORMACION PERSONAL	0,00	0,00	0,00	0,00	0,00	4.394,73
	Subtotal Artículo 75	0,00	0,00	0,00	0,00	0,00	28.986,28
76102	SUBVENCIONES DIPUTACIONES OTRAS	0,00	0,00	0,00	0,00	0,00	1.000,00
	Subtotal Artículo 76	0,00	0,00	0,00	0,00	0,00	1.000,00
77901	SUBV.PARA CURSOS DE VERANO	0,00	0,00	0,00	0,00	0,00	750,00
	Subtotal Artículo 77	0,00	0,00	0,00	0,00	0,00	750,00
78001	TRANSFERENCIAS DE FAMILIAS E INSTITUCIONES	0,00	0,00	0,00	0,00	0,00	9.500,00
	Subtotal Artículo 78	0,00	0,00	0,00	0,00	0,00	9.500,00
79947	PROGRAMA MARCO RECURSOS HUMANOS	0,00	0,00	0,00	0,00	0,00	10.226,37
	Subtotal Artículo 79	0,00	0,00	0,00	0,00	0,00	10.226,37
	Subtotal Capítulo 7	0,00	0,00	0,00	0,00	0,00	88.466,48
TOTAL		0,00	0,00	0,00	0,00	0,00	584.133,11

UNIVERSIDAD DE EXTREMADURA

II. DERECHOS A COBRAR DE PRESUPUESTOS CERRADOS EJERCICIO 2021

EJERCICIO: 2014

Clasificación Económica	Explicación	Recaudados	Derechos Cancelados				Pendientes de cobro a 31 de Diciembre
			Cobros en Especie	Insolvencias	Prescripción	Otras	
30301	TASAS ACADEMICAS Y ADMINISTRATIVAS SERVICIOS CENTRALIZADOS	0,00	0,00	0,00	0,00	0,00	33,30
	Subtotal Artículo 30	0,00	0,00	0,00	0,00	0,00	33,30
31304	COMPENSACIÓN DECRETO 82 99	0,00	0,00	0,00	0,00	0,00	11.311,19
31308	DERECHOS A COMPENSAR POR OTRAS EXENCIONES	0,00	0,00	0,00	0,00	0,00	406.547,32
	Subtotal Artículo 31	0,00	0,00	0,00	0,00	0,00	417.858,51
32905	CONTRATOS Y CONVENIOS ART 83 LOU	0,00	0,00	0,00	0,00	0,00	49.203,28
32988	FACTURACIÓN OTROS SERVICIOS APOYO A LA INVESTIGA	0,00	0,00	0,00	0,00	0,00	555,52
32989	FACTURACIÓN SERVICIO DE INNOVACION EN PRODUCTOS	0,00	0,00	0,00	0,00	0,00	2.400,00
	Subtotal Artículo 32	0,00	0,00	0,00	0,00	0,00	52.158,80
39901	INGRESOS DIVERSOS	0,00	0,00	0,00	0,00	0,00	2.675,10
	Subtotal Artículo 39	0,00	0,00	0,00	0,00	0,00	2.675,10
	Subtotal Capítulo 3	0,00	0,00	0,00	0,00	0,00	472.725,71
450	TRANSFERENCIAS C.A. DE EXTREMADURA	0,00	0,00	0,00	0,00	0,00	0,01
	Subtotal Artículo 45	0,00	0,00	0,00	0,00	0,00	0,01
47904	OTRAS TRANSFERENCIAS DE EMPRESAS PRIVADAS	0,00	0,00	0,00	0,00	0,00	15.000,00
	Subtotal Artículo 47	0,00	0,00	0,00	0,00	0,00	15.000,00
	Subtotal Capítulo 4	0,00	0,00	0,00	0,00	0,00	15.000,01
550	DE CONCESIONES ADMINISTRATIVAS	0,00	0,00	0,00	0,00	0,00	95.197,72

UNIVERSIDAD DE EXTREMADURA

II. DERECHOS A COBRAR DE PRESUPUESTOS CERRADOS EJERCICIO 2021

EJERCICIO: 2014

Clasificación Económica	Explicación	Recaudados	Derechos Cancelados				Pendientes de cobro a 31 de Diciembre
			Cobros en Especie	Insolvencias	Prescripción	Otras	
	Subtotal Artículo 55	0,00	0,00	0,00	0,00	0,00	95.197,72
	Subtotal Capítulo 5	0,00	0,00	0,00	0,00	0,00	95.197,72
70058	PLAN NACIONAL INVESTIGACION OTROS MINISTERIOS	0,00	0,00	0,00	0,00	0,00	451,70
	Subtotal Artículo 70	0,00	0,00	0,00	0,00	0,00	451,70
75039	PLAN REGIONAL INVESTIGACION FORMACION PERSONAL	0,00	0,00	0,00	0,00	0,00	21.389,63
75099	OTRAS TRANSFERENCIAS	0,00	0,00	0,00	0,00	0,00	7.758,00
	Subtotal Artículo 75	0,00	0,00	0,00	0,00	0,00	29.147,63
76101	SUBV.PARA CURSOS DE VERANO	0,00	0,00	0,00	0,00	0,00	1.290,37
76164	DIPUTACIONES ACTIVIDADES I D	0,00	0,00	0,00	0,00	0,00	145.000,00
	Subtotal Artículo 76	0,00	0,00	0,00	0,00	0,00	146.290,37
77900	TRANSFERENCIAS PARA PROGRAMAS DISTINTOS 541A	0,00	0,00	0,00	0,00	0,00	1.000,00
	Subtotal Artículo 77	0,00	0,00	0,00	0,00	0,00	1.000,00
78001	TRANSFERENCIAS DE FAMILIAS E INSTITUCIONES	0,00	0,00	0,00	0,00	0,00	15.000,00
	Subtotal Artículo 78	0,00	0,00	0,00	0,00	0,00	15.000,00
	Subtotal Capítulo 7	0,00	0,00	0,00	0,00	0,00	191.889,70
830	ANTICIPOS A PERSONAL A CORTO PLAZO	1.080,00	0,00	0,00	0,00	0,00	360,00
	Subtotal Artículo 83	1.080,00	0,00	0,00	0,00	0,00	360,00
	Subtotal Capítulo 8	1.080,00	0,00	0,00	0,00	0,00	360,00
TOTAL		1.080,00	0,00	0,00	0,00	0,00	775.173,14

UNIVERSIDAD DE EXTREMADURA
II. DERECHOS A COBRAR DE PRESUPUESTOS CERRADOS
EJERCICIO 2021

EJERCICIO: 2015

Clasificación Económica	Explicación	Recaudados	Derechos Cancelados				Pendientes de cobro a 31 de Diciembre
			Cobros en Especie	Insolvencias	Prescripción	Otras	
31001	CURSOS Y SEMINARIOS	0,00	0,00	0,00	0,00	0,00	45.600,00
31003	CURSOS DE GESTION DELEGADA	0,00	0,00	0,00	0,00	0,00	3,14
31304	COMPENSACIÓN DECRETO 82 99	0,00	0,00	0,00	0,00	0,00	11.693,64
31308	DERECHOS A COMPENSAR POR OTRAS EXENCIONES	0,00	0,00	0,00	0,00	0,00	361.835,35
	Subtotal Artículo 31	0,00	0,00	0,00	0,00	0,00	419.132,13
32904	PRESTAMOS INTERBIBLIOTECARIOS	0,00	0,00	0,00	0,00	0,00	122,50
32905	CONTRATOS Y CONVENIOS ART 83 LOU	500,00	0,00	0,00	0,00	0,00	16.700,37
32988	FACTURACIÓN OTROS SERVICIOS APOYO A LA INVESTIGA	0,00	0,00	0,00	0,00	0,00	0,38
32989	FACTURACIÓN SERVICIO DE INNOVACION EN PRODUCTOS	0,00	0,00	0,00	0,00	0,00	4.300,00
	Subtotal Artículo 32	500,00	0,00	0,00	0,00	0,00	21.123,25
	Subtotal Capítulo 3	500,00	0,00	0,00	0,00	0,00	440.255,38
450	TRANSFERENCIAS C.A. DE EXTREMADURA	0,00	0,00	0,00	0,00	0,00	0,13
45935	Programa de Becas Alianza del Pacífico	0,00	0,00	0,00	0,00	0,00	54.000,00
	Subtotal Artículo 45	0,00	0,00	0,00	0,00	0,00	54.000,13
	Subtotal Capítulo 4	0,00	0,00	0,00	0,00	0,00	54.000,13
550	DE CONCESIONES ADMINISTRATIVAS	0,00	0,00	0,00	0,00	0,00	51.692,78
	Subtotal Artículo 55	0,00	0,00	0,00	0,00	0,00	51.692,78
	Subtotal Capítulo 5	0,00	0,00	0,00	0,00	0,00	51.692,78



UNIVERSIDAD DE EXTREMADURA
II. DERECHOS A COBRAR DE PRESUPUESTOS CERRADOS
EJERCICIO 2021

EJERCICIO: 2015

Clasificación Económica	Explicación	Recaudados	Derechos Cancelados				Pendientes de cobro a 31 de Diciembre
			Cobros en Especie	Insolvencias	Prescripción	Otras	
70054	PLAN NACIONAL DE INVESTIGACION MICINN	0,00	0,00	0,00	0,00	0,00	0,02
70058	PLAN NACIONAL INVESTIGACION OTROS MINISTERIOS	0,00	0,00	0,00	0,00	0,00	0,80
70060	PLAN NACIONAL DE INVESTIGACION FORMACION PERSONA	0,00	0,00	0,00	0,00	0,00	36.847,41
	Subtotal Artículo 70	0,00	0,00	0,00	0,00	0,00	36.848,23
75038	PLAN REGIONAL DE INVESTIGACIÓN MEDIDAS DE ACOMPA	0,00	0,00	0,00	0,00	0,00	44.245,54
75039	PLAN REGIONAL INVESTIGACION FORMACION PERSONAL	0,00	0,00	0,00	0,00	0,00	1,02
	Subtotal Artículo 75	0,00	0,00	0,00	0,00	0,00	44.246,56
76001	SUBVENCIONES PARA CURSOS DE VERANO	0,00	0,00	0,00	0,00	0,00	450,00
76102	SUBVENCIONES DIPUTACIONES OTRAS	0,00	0,00	0,00	0,00	0,00	3.600,00
	Subtotal Artículo 76	0,00	0,00	0,00	0,00	0,00	4.050,00
77935	EMPRESAS PRIVADAS ACTIVIDADES I D	0,00	0,00	0,00	0,00	0,00	500,00
	Subtotal Artículo 77	0,00	0,00	0,00	0,00	0,00	500,00
78001	TRANSFERENCIAS DE FAMILIAS E INSTITUCIONES	0,00	0,00	0,00	0,00	0,00	6.880,00
	Subtotal Artículo 78	0,00	0,00	0,00	0,00	0,00	6.880,00
79949	PROG COOPERACION TRANSFRONTERIZA INTERREG	0,00	0,00	0,00	0,00	0,00	5.217,80
	Subtotal Artículo 79	0,00	0,00	0,00	0,00	0,00	5.217,80
	Subtotal Capítulo 7	0,00	0,00	0,00	0,00	0,00	97.742,59



UNIVERSIDAD DE EXTREMADURA
II. DERECHOS A COBRAR DE PRESUPUESTOS CERRADOS
EJERCICIO 2021

TOTAL	500,00	0,00	0,00	0,00	0,00	643.690,88
--------------	---------------	-------------	-------------	-------------	-------------	-------------------

EJERCICIO: 2016

Clasificación Económica	Explicación	Recaudados	Derechos Cancelados				Pendientes de cobro a 31 de Diciembre
			Cobros en Especie	Insolvencias	Prescripción	Otras	
31304	COMPENSACIÓN DECRETOS 82 99	0,00	0,00	0,00	0,00	0,00	15.116,73
31308	DERECHOS A COMPENSAR POR OTRAS EXENCIONES	0,00	0,00	0,00	0,00	0,00	371.952,93
	Subtotal Artículo 31	0,00	0,00	0,00	0,00	0,00	387.069,66
32904	PRESTAMOS INTERBIBLIOTECARIOS	0,00	0,00	0,00	0,00	0,00	135,00
32905	CONTRATOS Y CONVENIOS ART 83 LOU	1.722,73	0,00	0,00	0,00	0,00	26.403,42
32988	FACTURACIÓN OTROS SERVICIOS APOYO A LA INVESTIGACIÓN	0,00	0,00	0,00	0,00	0,00	750,00
32989	FACTURACIÓN SERVICIO DE INNOVACIÓN EN PRODUCTOS	0,00	0,00	0,00	0,00	0,00	1.326,00
32991	FACTURACIÓN LABORATORIO RADIOACTIVIDAD AMBIENTAL	0,00	0,00	0,00	0,00	0,00	301,00
	Subtotal Artículo 32	1.722,73	0,00	0,00	0,00	0,00	28.915,42
	Subtotal Capítulo 3	1.722,73	0,00	0,00	0,00	0,00	415.985,08
450	TRANSFERENCIAS C.A. DE EXTREMADURA	0,00	0,00	0,00	0,00	0,00	0,34
45935	Programa de Becas Alianza del Pacífico	0,00	0,00	0,00	0,00	0,00	120.000,00
45936	Programa de Becas de Prácticas TEC Monterrey	0,00	0,00	0,00	0,00	0,00	63.000,00
	Subtotal Artículo 45	0,00	0,00	0,00	0,00	0,00	183.000,34
	Subtotal Capítulo 4	0,00	0,00	0,00	0,00	0,00	183.000,34
550	DE CONCESIONES ADMINISTRATIVAS	494,14	0,00	0,00	0,00	0,00	13.664,46
	Subtotal Artículo 55	494,14	0,00	0,00	0,00	0,00	13.664,46

UNIVERSIDAD DE EXTREMADURA

II. DERECHOS A COBRAR DE PRESUPUESTOS CERRADOS EJERCICIO 2021

EJERCICIO: 2016

Clasificación Económica	Explicación	Recaudados	Derechos Cancelados				Pendientes de cobro a 31 de Diciembre
			Cobros en Especie	Insolvencias	Prescripción	Otras	
	Subtotal Capítulo 5	494,14	0,00	0,00	0,00	0,00	13.664,46
70054	PLAN NACIONAL DE INVESTIGACION MICINN	0,00	0,00	0,00	0,00	0,00	10.000,00
70058	PLAN NACIONAL INVESTIGACION OTROS MINISTERIOS	0,00	0,00	0,00	0,00	0,00	125,74
70060	PLAN NACIONAL DE INVESTIGACION FORMACION PERSONA	0,00	0,00	0,00	0,00	0,00	25.290,00
	Subtotal Artículo 70	0,00	0,00	0,00	0,00	0,00	35.415,74
75021	CURSOS DE VERANO COMUNIDAD AUTONOMA	0,00	0,00	0,00	0,00	0,00	5.900,00
	Subtotal Artículo 75	0,00	0,00	0,00	0,00	0,00	5.900,00
76164	DIPUTACIONES ACTIVIDADES I D	0,00	0,00	0,00	0,00	0,00	57,89
	Subtotal Artículo 76	0,00	0,00	0,00	0,00	0,00	57,89
77900	TRANSFERENCIAS PARA PROGRAMAS DISTINTOS 541A	0,00	0,00	0,00	0,00	0,00	5.400,00
	Subtotal Artículo 77	0,00	0,00	0,00	0,00	0,00	5.400,00
78001	TRANSFERENCIAS DE FAMILIAS E INSTITUCIONES	0,00	0,00	0,00	0,00	0,00	34.557,90
	Subtotal Artículo 78	0,00	0,00	0,00	0,00	0,00	34.557,90
79948	PROGRAMA MARCO OTRAS ACTIVIDADES	0,00	0,00	0,00	0,00	0,00	24.813,60
79949	PROG COOPERACION TRANSFRONTERIZA INTERREG	72.950,02	0,00	0,00	0,00	0,00	5.541,75
	Subtotal Artículo 79	72.950,02	0,00	0,00	0,00	0,00	30.355,35
	Subtotal Capítulo 7	72.950,02	0,00	0,00	0,00	0,00	111.686,88
	TOTAL	75.166,89	0,00	0,00	0,00	0,00	724.336,76



UNIVERSIDAD DE EXTREMADURA
II. DERECHOS A COBRAR DE PRESUPUESTOS CERRADOS
EJERCICIO 2021

EJERCICIO: 2017

Clasificación Económica	Explicación	Recaudados	Derechos Cancelados				Pendientes de cobro a 31 de Diciembre
			Cobros en Especie	Insolvencias	Prescripción	Otras	
30301	TASAS ACADEMICAS Y ADMINISTRATIVAS SERVICIOS CENTRALIZADOS	0,00	0,00	0,00	0,00	0,00	17,28
	Subtotal Artículo 30	0,00	0,00	0,00	0,00	0,00	17,28
31001	CURSOS Y SEMINARIOS	0,00	0,00	0,00	0,00	0,00	325,63
31003	CURSOS DE GESTION DELEGADA	0,00	0,00	0,00	0,00	0,00	1.500,00
31304	COMPENSACIÓN DECRETO 82 99	0,00	0,00	0,00	0,00	0,00	14.936,66
31308	DERECHOS A COMPENSAR POR OTRAS EXENCIONES	0,00	0,00	0,00	0,00	0,00	332.379,21
	Subtotal Artículo 31	0,00	0,00	0,00	0,00	0,00	349.141,50
32904	PRESTAMOS INTERBIBLIOTECARIOS	0,00	0,00	0,00	0,00	0,00	197,00
32905	CONTRATOS Y CONVENIOS ART 83 LOU	500,00	0,00	0,00	0,00	0,00	11.204,01
32906	SERVICIO ANIMALARIO	0,00	0,00	0,00	0,00	0,00	108,50
32988	FACTURACIÓN OTROS SERVICIOS APOYO A LA INVESTIGA	0,00	0,00	0,00	0,00	0,00	13.378,54
32989	FACTURACIÓN SERVICIO DE INNOVACION EN PRODUCTOS	0,00	0,00	0,00	0,00	0,00	2.967,00
32991	FACTURACIÓN LABORATORIO RADIOACTIVIDAD AMBIENTAL	0,00	0,00	0,00	0,00	0,00	6.543,00
	Subtotal Artículo 32	500,00	0,00	0,00	0,00	0,00	34.398,05
330	VENTA DE PUBLICACIONES	0,00	0,00	0,00	0,00	0,00	48,38
	Subtotal Artículo 33	0,00	0,00	0,00	0,00	0,00	48,38

UNIVERSIDAD DE EXTREMADURA

II. DERECHOS A COBRAR DE PRESUPUESTOS CERRADOS EJERCICIO 2021

EJERCICIO: 2017

Clasificación Económica	Explicación	Recaudados	Derechos Cancelados				Pendientes de cobro a 31 de Diciembre
			Cobros en Especie	Insolvencias	Prescripción	Otras	
	Subtotal Capítulo 3	500,00	0,00	0,00	0,00	0,00	383.605,21
49036	ERASMUS PLUS QUERQUS	0,00	0,00	0,00	0,00	0,00	9.240,00
49037	ERASMUS PLUS CULTOUR	0,00	0,00	0,00	0,00	0,00	22.509,00
	Subtotal Artículo 49	0,00	0,00	0,00	0,00	0,00	31.749,00
	Subtotal Capítulo 4	0,00	0,00	0,00	0,00	0,00	31.749,00
540	ALQUILER DE INMUEBLES	0,00	0,00	0,00	0,00	0,00	0,01
	Subtotal Artículo 54	0,00	0,00	0,00	0,00	0,00	0,01
550	DE CONCESIONES ADMINISTRATIVAS	1.497,48	0,00	0,00	0,00	0,00	3.710,30
	Subtotal Artículo 55	1.497,48	0,00	0,00	0,00	0,00	3.710,30
	Subtotal Capítulo 5	1.497,48	0,00	0,00	0,00	0,00	3.710,31
70061	OTRAS TRANSFERENCIAS ACTIVIDADES INVESTIGACION	0,00	0,00	0,00	0,00	0,00	40,65
	Subtotal Artículo 70	0,00	0,00	0,00	0,00	0,00	40,65
75021	CURSOS DE VERANO COMUNIDAD AUTONOMA	0,00	0,00	0,00	0,00	0,00	1.321,78
75037	PLAN REGIONAL INVESTIGACION PROYECTOS DE INVESTI	0,00	0,00	0,00	0,00	0,00	0,03
75038	PLAN REGIONAL DE INVESTIGACIÓN MEDIDAS DE ACOMPA	0,00	0,00	0,00	0,00	0,00	5.259,63
75039	PLAN REGIONAL INVESTIGACION FORMACION PERSONAL	0,00	0,00	0,00	0,00	0,00	0,08
75044	JUNTA EXTREMADURA OTRAS ACTIVIDADES DE INVESTIGA	0,00	0,00	0,00	0,00	0,00	4.225,30



UNIVERSIDAD DE EXTREMADURA
II. DERECHOS A COBRAR DE PRESUPUESTOS CERRADOS
EJERCICIO 2021

EJERCICIO: 2017

Clasificación Económica	Explicación	Recaudados	Derechos Cancelados				Pendientes de cobro a 31 de Diciembre
			Cobros en Especie	Insolvencias	Prescripción	Otras	
	Subtotal Artículo 75	0,00	0,00	0,00	0,00	0,00	10.806,82
76000	SUBV.DIVERSAS DE AYUNTAMIENTOS	0,00	0,00	0,00	0,00	0,00	1.529,94
76001	SUBVENCIONES PARA CURSOS DE VERANO	0,00	0,00	0,00	0,00	0,00	9.330,88
	Subtotal Artículo 76	0,00	0,00	0,00	0,00	0,00	10.860,82
77900	TRANSFERENCIAS PARA PROGRAMAS DISTINTOS 541A	0,00	0,00	0,00	0,00	0,00	51.300,00
	Subtotal Artículo 77	0,00	0,00	0,00	0,00	0,00	51.300,00
78000	CURSOS DE VERANO	0,00	0,00	0,00	0,00	0,00	3.000,00
78001	TRANSFERENCIAS DE FAMILIAS E INSTITUCIONES	0,00	0,00	0,00	0,00	0,00	4.750,77
	Subtotal Artículo 78	0,00	0,00	0,00	0,00	0,00	7.750,77
79947	PROGRAMA MARCO RECURSOS HUMANOS	0,00	0,00	0,00	0,00	0,00	36.086,72
79948	PROGRAMA MARCO OTRAS ACTIVIDADES	0,00	0,00	0,00	0,00	0,00	57.002,95
79949	PROG COOPERACION TRANSFRONTERIZA INTERREG	613.131,78	0,00	0,00	0,00	0,00	186.990,01
	Subtotal Artículo 79	613.131,78	0,00	0,00	0,00	0,00	280.079,68
	Subtotal Capítulo 7	613.131,78	0,00	0,00	0,00	0,00	360.838,74
TOTAL		615.129,26	0,00	0,00	0,00	0,00	779.903,26



UNIVERSIDAD DE EXTREMADURA
II. DERECHOS A COBRAR DE PRESUPUESTOS CERRADOS
EJERCICIO 2021

EJERCICIO: 2018

Clasificación Económica	Explicación	Recaudados	Derechos Cancelados				Pendientes de cobro a 31 de Diciembre
			Cobros en Especie	Insolvencias	Prescripción	Otras	
30301	TASAS ACADEMICAS Y ADMINISTRATIVAS SERVICIOS CENTRALIZADOS	0,00	0,00	0,00	0,00	0,00	28,76
	Subtotal Artículo 30	0,00	0,00	0,00	0,00	0,00	28,76
31001	CURSOS Y SEMINARIOS	0,00	0,00	0,00	0,00	0,00	17.925,00
31304	COMPENSACIÓN DECRETO 82 99	0,00	0,00	0,00	0,00	0,00	10.500,78
31308	DERECHOS A COMPENSAR POR OTRAS EXENCIONES	0,00	0,00	0,00	0,00	0,00	360.851,78
	Subtotal Artículo 31	0,00	0,00	0,00	0,00	0,00	389.277,56
32904	PRESTAMOS INTERBIBLIOTECARIOS	0,00	0,00	0,00	0,00	0,00	252,00
32905	CONTRATOS Y CONVENIOS ART 83 LOU	7.556,00	0,00	0,00	0,00	0,00	76.411,71
32985	Ingresos facturación Servic. Protección Radiolog	0,00	0,00	0,00	0,00	0,00	0,01
32988	FACTURACIÓN OTROS SERVICIOS APOYO A LA INVESTIGA	0,00	0,00	0,00	0,00	0,00	3.881,41
32989	FACTURACIÓN SERVICIO DE INNOVACION EN PRODUCTOS	576,00	0,00	0,00	0,00	0,00	10.455,50
32991	FACTURACIÓN LABORATORIO RADIOACTIVIDAD AMBIENTAL	0,00	0,00	0,00	0,00	0,00	5.189,00
	Subtotal Artículo 32	8.132,00	0,00	0,00	0,00	0,00	96.189,63
	Subtotal Capítulo 3	8.132,00	0,00	0,00	0,00	0,00	485.495,95

EJERCICIO: 2018

Clasificación Económica	Explicación	Recaudados	Derechos Cancelados				Pendientes de cobro a 31 de Diciembre
			Cobros en Especie	Insolvencias	Prescripción	Otras	
49009	PROGRAMAS CON EUROPA. ERASMUS. ORGAN MOVILIDAD	27.520,00	0,00	0,00	0,00	0,00	0,00
49010	PROGRAMAS CON EUROPA. ERASMUS. ESTUDIANTES	166.250,00	0,00	0,00	0,00	0,00	0,00
49021	PROGRAMAS CON EUROPA. ERASMUS. ESTUDIANTES PRACT	23.100,00	0,00	0,00	0,00	0,00	0,00
49022	PROGRAMAS CON EUROPA. ERASMUS. MOVILIDAD PDI	3.680,00	0,00	0,00	0,00	0,00	0,00
49023	PROGRAMAS CON EUROPA. ERASMUS. MOVILIDAD PAS	800,00	0,00	0,00	0,00	0,00	0,00
49049	Erasmus + "MILAGE"	0,00	0,00	0,00	0,00	0,00	548,00
	Subtotal Artículo 49	221.350,00	0,00	0,00	0,00	0,00	548,00
	Subtotal Capítulo 4	221.350,00	0,00	0,00	0,00	0,00	548,00
540	ALQUILER DE INMUEBLES	0,00	0,00	0,00	0,00	0,00	3.037,20
	Subtotal Artículo 54	0,00	0,00	0,00	0,00	0,00	3.037,20
550	DE CONCESIONES ADMINISTRATIVAS	1.443,38	0,00	0,00	0,00	0,00	38.144,11
	Subtotal Artículo 55	1.443,38	0,00	0,00	0,00	0,00	38.144,11
	Subtotal Capítulo 5	1.443,38	0,00	0,00	0,00	0,00	41.181,31
70054	PLAN NACIONAL DE INVESTIGACION MICINN	0,00	0,00	0,00	0,00	0,00	29.075,00
70058	PLAN NACIONAL INVESTIGACION OTROS MINISTERIOS	5.644,04	0,00	0,00	0,00	0,00	4.091,40
70060	PLAN NACIONAL DE INVESTIGACION FORMACION PERSONA	33.720,00	0,00	0,00	0,00	0,00	45.281,00

UNIVERSIDAD DE EXTREMADURA
II. DERECHOS A COBRAR DE PRESUPUESTOS CERRADOS
EJERCICIO 2021

EJERCICIO: 2018

Clasificación Económica	Explicación	Recaudados	Derechos Cancelados				Pendientes de cobro a 31 de Diciembre
			Cobros en Especie	Insolvencias	Prescripción	Otras	
70061	OTRAS TRANSFERENCIAS ACTIVIDADES INVESTIGACION	5.000,00	0,00	0,00	0,00	0,00	0,34
	Subtotal Artículo 70	44.364,04	0,00	0,00	0,00	0,00	78.447,74
75021	CURSOS DE VERANO COMUNIDAD AUTONOMA	0,00	0,00	0,00	0,00	0,00	9.350,00
75037	PLAN REGIONAL INVESTIGACION PROYECTOS DE INVESTI	90.343,20	0,00	0,00	0,00	0,00	5.329,73
75039	PLAN REGIONAL INVESTIGACION FORMACION PERSONAL	0,00	0,00	0,00	0,00	0,00	5.722,32
75044	JUNTA EXTREMADURA OTRAS ACTIVIDADES DE INVESTIGA	0,00	0,00	0,00	0,00	0,00	0,46
	Subtotal Artículo 75	90.343,20	0,00	0,00	0,00	0,00	20.402,51
77900	TRANSFERENCIAS PARA PROGRAMAS DISTINTOS 541A	0,00	0,00	0,00	0,00	0,00	108.503,10
77968	SUBVENCIONES EMPRESAS PRIVADAS PARA FOMENTO INVES	0,00	0,00	0,00	0,00	0,00	75.000,00
	Subtotal Artículo 77	0,00	0,00	0,00	0,00	0,00	183.503,10
78000	CURSOS DE VERANO	0,00	0,00	0,00	0,00	0,00	3.500,00
78001	TRANSFERENCIAS DE FAMILIAS E INSTITUCIONES	0,00	0,00	0,00	0,00	0,00	1.027,91
	Subtotal Artículo 78	0,00	0,00	0,00	0,00	0,00	4.527,91
79949	PROG COOPERACION TRANSFRONTERIZA INTERREG	0,00	0,00	0,00	0,00	0,00	107.169,70
	Subtotal Artículo 79	0,00	0,00	0,00	0,00	0,00	107.169,70



UNIVERSIDAD DE EXTREMADURA
II. DERECHOS A COBRAR DE PRESUPUESTOS CERRADOS
EJERCICIO 2021

EJERCICIO: 2018

Clasificación Económica	Explicación	Recaudados	Derechos Cancelados				Pendientes de cobro a 31 de Diciembre
			Cobros en Especie	Insolvencias	Prescripción	Otras	
	Subtotal Capítulo 7	134.707,24	0,00	0,00	0,00	0,00	394.050,96
830	ANTICIPOS A PERSONAL A CORTO PLAZO	560,00	0,00	0,00	0,00	0,00	0,00
	Subtotal Artículo 83	560,00	0,00	0,00	0,00	0,00	0,00
	Subtotal Capítulo 8	560,00	0,00	0,00	0,00	0,00	0,00
TOTAL		366.192,62	0,00	0,00	0,00	0,00	921.276,22



UNIVERSIDAD DE EXTREMADURA
II. DERECHOS A COBRAR DE PRESUPUESTOS CERRADOS
EJERCICIO 2021

EJERCICIO: 2019

Clasificación Económica	Explicación	Recaudados	Derechos Cancelados				Pendientes de cobro a 31 de Diciembre
			Cobros en Especie	Insolvencias	Prescripción	Otras	
31001	CURSOS Y SEMINARIOS	0,00	0,00	0,00	0,00	0,00	17.696,47
	Subtotal Artículo 31	0,00	0,00	0,00	0,00	0,00	17.696,47
32904	PRESTAMOS INTERBIBLIOTECARIOS	0,00	0,00	0,00	0,00	0,00	157,00
32905	CONTRATOS Y CONVENIOS ART 83 LOU	84.943,62	0,00	0,00	0,00	0,00	303.956,19
32907	RECAUDACION INSTAC DEPORTE CIENCIAS DEPORTE	0,00	0,00	0,00	0,00	0,00	170,25
32985	Ingresos facturación Servic. Protección Radiolog	0,00	0,00	0,00	0,00	0,00	317,00
32988	FACTURACIÓN OTROS SERVICIOS APOYO A LA INVESTIGA	0,00	0,00	0,00	0,00	0,00	915,60
32989	FACTURACIÓN SERVICIO DE INNOVACION EN PRODUCTOS	3.020,00	0,00	0,00	0,00	0,00	440,00
32991	FACTURACIÓN LABORATORIO RADIOACTIVIDAD AMBIENTAL	0,00	0,00	0,00	0,00	0,00	6.815,03
	Subtotal Artículo 32	87.963,62	0,00	0,00	0,00	0,00	312.771,07
39904	INGRESOS POR COMPENSACION GASTOS DE CENTROS	0,00	0,00	0,00	0,00	0,00	106,88
	Subtotal Artículo 39	0,00	0,00	0,00	0,00	0,00	106,88
	Subtotal Capítulo 3	87.963,62	0,00	0,00	0,00	0,00	330.574,42
49009	PROGRAMAS CON EUROPA. ERASMUS. ORGAN MOVILIDAD	6.000,00	0,00	0,00	0,00	0,00	0,00

UNIVERSIDAD DE EXTREMADURA

II. DERECHOS A COBRAR DE PRESUPUESTOS CERRADOS EJERCICIO 2021

EJERCICIO: 2019

Clasificación Económica	Explicación	Recaudados	Derechos Cancelados				Pendientes de cobro a 31 de Diciembre
			Cobros en Especie	Insolvencias	Prescripción	Otras	
49010	PROGRAMAS CON EUROPA. ERASMUS. ESTUDIANTES	395.255,00	0,00	0,00	0,00	0,00	0,00
49021	PROGRAMAS CON EUROPA. ERASMUS. ESTUDIANTES PRACT	7.950,00	0,00	0,00	0,00	0,00	0,00
49022	PROGRAMAS CON EUROPA. ERASMUS. MOVILIDAD PDI	66.645,00	0,00	0,00	0,00	0,00	0,00
49023	PROGRAMAS CON EUROPA. ERASMUS. MOVILIDAD PAS	12.600,00	0,00	0,00	0,00	0,00	0,00
49035	ERAMUS PLUS INTERNACIONAL	22.219,19	0,00	0,00	0,00	0,00	36.364,01
	Subtotal Artículo 49	510.669,19	0,00	0,00	0,00	0,00	36.364,01
	Subtotal Capítulo 4	510.669,19	0,00	0,00	0,00	0,00	36.364,01
540	ALQUILER DE INMUEBLES	0,00	0,00	0,00	0,00	0,00	1.004,95
	Subtotal Artículo 54	0,00	0,00	0,00	0,00	0,00	1.004,95
550	DE CONCESIONES ADMINISTRATIVAS	4.922,00	0,00	0,00	0,00	0,00	10.159,60
	Subtotal Artículo 55	4.922,00	0,00	0,00	0,00	0,00	10.159,60
	Subtotal Capítulo 5	4.922,00	0,00	0,00	0,00	0,00	11.164,55
70054	PLAN NACIONAL DE INVESTIGACION MICINN	0,00	0,00	0,00	0,00	0,00	8.123,00
70058	PLAN NACIONAL INVESTIGACION OTROS MINISTERIOS	0,00	0,00	0,00	0,00	0,00	54,50
70060	PLAN NACIONAL DE INVESTIGACION FORMACION PERSONA	0,00	0,00	0,00	0,00	0,00	41.874,85

UNIVERSIDAD DE EXTREMADURA

II. DERECHOS A COBRAR DE PRESUPUESTOS CERRADOS EJERCICIO 2021

EJERCICIO: 2019

Clasificación Económica	Explicación	Recaudados	Derechos Cancelados				Pendientes de cobro a 31 de Diciembre
			Cobros en Especie	Insolvencias	Prescripción	Otras	
70061	OTRAS TRANSFERENCIAS ACTIVIDADES INVESTIGACION	64.742,87	0,00	0,00	0,00	0,00	9.108,55
	Subtotal Artículo 70	64.742,87	0,00	0,00	0,00	0,00	59.160,90
75014	COFINANCIACION PROY FEDER PROG.OPERATIV PLURIRREGIONAL DE ESPAÑA	0,00	0,00	0,00	0,00	0,00	51.000,00
75037	PLAN REGIONAL INVESTIGACION PROYECTOS DE INVESTI	2.833.035,55	0,00	0,00	0,00	0,00	57.702,66
75038	PLAN REGIONAL DE INVESTIGACIÓN MEDIDAS DE ACOMPA	0,00	0,00	0,00	0,00	0,00	10.412,22
75039	PLAN REGIONAL INVESTIGACION FORMACION PERSONAL	0,00	0,00	0,00	0,00	0,00	265.097,92
75044	JUNTA EXTREMADURA OTRAS ACTIVIDADES DE INVESTIGA	0,00	0,00	0,00	0,00	0,00	2.597,80
75099	OTRAS TRANSFERENCIAS	0,00	0,00	0,00	0,00	0,00	3.173,71
	Subtotal Artículo 75	2.833.035,55	0,00	0,00	0,00	0,00	389.984,31
77900	TRANSFERENCIAS PARA PROGRAMAS DISTINTOS 541A	0,00	0,00	0,00	0,00	0,00	12.000,00
77901	SUBV.PARA CURSOS DE VERANO	0,00	0,00	0,00	0,00	0,00	2.500,00
77968	SUBVENCIONES EMPRESAS PRIVADAS PARA FOMENTO INVES	0,00	0,00	0,00	0,00	0,00	190.000,00
	Subtotal Artículo 77	0,00	0,00	0,00	0,00	0,00	204.500,00
78000	CURSOS DE VERANO	0,00	0,00	0,00	0,00	0,00	600,00



UNIVERSIDAD DE EXTREMADURA
II. DERECHOS A COBRAR DE PRESUPUESTOS CERRADOS
EJERCICIO 2021

EJERCICIO: 2019

Clasificación Económica	Explicación	Recaudados	Derechos Cancelados				Pendientes de cobro a 31 de Diciembre
			Cobros en Especie	Insolvencias	Prescripción	Otras	
78001	TRANSFERENCIAS DE FAMILIAS E INSTITUCIONES	0,00	0,00	0,00	0,00	0,00	1.887,62
	Subtotal Artículo 78	0,00	0,00	0,00	0,00	0,00	2.487,62
79946	PROGRAMA MARCO PROYECTOS I D	58.205,00	0,00	0,00	0,00	0,00	69.986,52
79947	PROGRAMA MARCO RECURSOS HUMANOS	0,00	0,00	0,00	0,00	0,00	1.343,37
79948	PROGRAMA MARCO OTRAS ACTIVIDADES	0,00	0,00	0,00	0,00	0,00	77.610,30
79949	PROG COOPERACION TRANSFRONTERIZA INTERREG	1.077.161,57	0,00	0,00	0,00	0,00	1.490.075,92
	Subtotal Artículo 79	1.135.366,57	0,00	0,00	0,00	0,00	1.639.016,11
	Subtotal Capítulo 7	4.033.144,99	0,00	0,00	0,00	0,00	2.295.148,94
830	ANTICIPOS A PERSONAL A CORTO PLAZO	3.840,00	0,00	0,00	0,00	0,00	0,00
	Subtotal Artículo 83	3.840,00	0,00	0,00	0,00	0,00	0,00
	Subtotal Capítulo 8	3.840,00	0,00	0,00	0,00	0,00	0,00
TOTAL		4.640.539,80	0,00	0,00	0,00	0,00	2.673.251,92

UNIVERSIDAD DE EXTREMADURA

II. DERECHOS A COBRAR DE PRESUPUESTOS CERRADOS EJERCICIO 2021

EJERCICIO: 2020

Clasificación Económica	Explicación	Recaudados	Derechos Cancelados				Pendientes de cobro a 31 de Diciembre
			Cobros en Especie	Insolvencias	Prescripción	Otras	
31001	CURSOS Y SEMINARIOS	37.000,00	0,00	0,00	0,00	0,00	0,00
31002	CURSOS LENGUA EXTRANJERA ESTUDIANTES ERASMUS	1.382,25	0,00	0,00	0,00	0,00	0,00
31003	CURSOS DE GESTION DELEGADA	0,00	0,00	0,00	0,00	0,00	6.028,25
31301	DERECHOS A RECAUDAR MATRÍCULAS TITULOS OFICIALES (PRECIOS PÚBLICOS)	45.770,12	0,00	0,00	0,00	0,00	0,00
31302	COMPENSACIÓN DERECHOS MINISTERIO (PRECIOS PÚBLICOS TIT.OFICIALES)	5.514.912,95	0,00	0,00	0,00	0,00	0,00
31306	COMPENSACION DERECHOS MINISTERIO (AMPLIACION FAMILIAS NUMEROSAS)	707.679,99	0,00	0,00	0,00	0,00	74.583,17
31307	COMPENSACIÓN DERECHOS (OTRAS INSTITUCIONES)	3.736,89	0,00	0,00	0,00	0,00	0,00
31309	COMPENSACIÓN DERECHOS JUNTA (Dec. 82/99 3º hijo Y OTRAS EXENCIONES)	87.500,00	0,00	0,00	0,00	0,00	0,00
31375	COFINANCIACIÓN BECAS ESTATALES JUNTA DE EXTREMAD	42.500,00	0,00	0,00	0,00	0,00	0,00
	Subtotal Artículo 31	6.440.482,20	0,00	0,00	0,00	0,00	80.611,42
32904	PRESTAMOS INTERBIBLIOTECARIOS	44,00	0,00	0,00	0,00	0,00	42,00
32905	CONTRATOS Y CONVENIOS ART 83 LOU	1.026.431,14	0,00	0,00	0,00	0,00	379.030,52
32906	SERVICIO ANIMALARIO	0,00	0,00	0,00	0,00	0,00	0,01

UNIVERSIDAD DE EXTREMADURA

II. DERECHOS A COBRAR DE PRESUPUESTOS CERRADOS EJERCICIO 2021

EJERCICIO: 2020

Clasificación Económica	Explicación	Recaudados	Derechos Cancelados				Pendientes de cobro a 31 de Diciembre
			Cobros en Especie	Insolvencias	Prescripción	Otras	
32985	Ingresos facturación Serv. Protección Radiolog	0,00	0,00	0,00	0,00	0,00	127,60
32989	FACTURACIÓN SERVICIO DE INNOVACION EN PRODUCTOS	24.970,80	0,00	0,00	0,00	0,00	5.116,00
32991	FACTURACIÓN LABORATORIO RADIOACTIVIDAD AMBIENTAL	5.111,84	0,00	0,00	0,00	0,00	978,16
32994	Facturación Servicio de Análisis Elemental y Molecular	8.672,30	0,00	0,00	0,00	0,00	3.467,30
32995	Facturación Servicio de Análisis y Caracterización de Sólidos y Superficies	982,75	0,00	0,00	0,00	0,00	494,00
32996	Facturación Servicio de Técnicas Aplicadas a la Biociencia	2.850,00	0,00	0,00	0,00	0,00	1.370,80
	Subtotal Artículo 32	1.069.062,83	0,00	0,00	0,00	0,00	390.626,39
39904	INGRESOS POR COMPENSACION GASTOS DE CENTROS	4.534,09	0,00	0,00	0,00	0,00	0,00
	Subtotal Artículo 39	4.534,09	0,00	0,00	0,00	0,00	0,00
	Subtotal Capítulo 3	7.514.079,12	0,00	0,00	0,00	0,00	471.237,81
45901	ACCIONES VARIAS	11.250,00	0,00	0,00	0,00	0,00	0,00
45903	CONVENIO JUNTA EXTREMADURA SAFYDE Y CIENCIAS DEPORTE	30.000,00	0,00	0,00	0,00	0,00	0,00
45907	CONVENIO PARA LA GESTION DE BECAS	11.500,00	0,00	0,00	0,00	0,00	0,00
45908	S.E.S. FINANCIACION PLAZAS VINCULADAS	138,07	0,00	0,00	0,00	0,00	0,00

UNIVERSIDAD DE EXTREMADURA

II. DERECHOS A COBRAR DE PRESUPUESTOS CERRADOS EJERCICIO 2021

EJERCICIO: 2020

Clasificación Económica	Explicación	Recaudados	Derechos Cancelados				Pendientes de cobro a 31 de Diciembre
			Cobros en Especie	Insolvencias	Prescripción	Otras	
45919	CONSEJO SOCIAL UEX	52.500,00	0,00	0,00	0,00	0,00	0,00
45935	Programa de Becas Alianza del Pacífico	0,00	0,00	0,00	0,00	0,00	135.000,00
45936	Programa de Becas de Prácticas TEC Monterrey	0,00	0,00	0,00	0,00	0,00	180.000,00
459SE	SEXPE Acciones formativas	200.000,00	0,00	0,00	0,00	0,00	0,00
	Subtotal Artículo 45	305.388,07	0,00	0,00	0,00	0,00	315.000,00
49009	PROGRAMAS CON EUROPA. ERASMUS. ORGAN MOVILIDAD	32.080,00	0,00	0,00	0,00	0,00	0,00
49010	PROGRAMAS CON EUROPA. ERASMUS. ESTUDIANTES	186.577,00	0,00	0,00	0,00	0,00	5.923,00
49021	PROGRAMAS CON EUROPA. ERASMUS. ESTUDIANTES PRACT	17.850,00	0,00	0,00	0,00	0,00	5.250,00
49022	PROGRAMAS CON EUROPA. ERASMUS. MOVILIDAD PDI	5.265,00	0,00	0,00	0,00	0,00	4.495,00
49023	PROGRAMAS CON EUROPA. ERASMUS. MOVILIDAD PAS	930,00	0,00	0,00	0,00	0,00	30,00
49035	ERAMUS PLUS INTERNACIONAL	9.108,05	0,00	0,00	0,00	0,00	48.437,50
49081	JEAN MONNET "EU-HOPE+"	9.000,00	0,00	0,00	0,00	0,00	0,00
49089	Integrating Digital Education in Adult Language Teaching (IDEAL)	9.988,20	0,00	0,00	0,00	0,00	19.976,40
	Subtotal Artículo 49	270.798,25	0,00	0,00	0,00	0,00	84.111,90
	Subtotal Capítulo 4	576.186,32	0,00	0,00	0,00	0,00	399.111,90

EJERCICIO: 2020

Clasificación Económica	Explicación	Recaudados	Derechos Cancelados				Pendientes de cobro a 31 de Diciembre
			Cobros en Especie	Insolvencias	Prescripción	Otras	
540	ALQUILER DE INMUEBLES	674,38	0,00	0,00	0,00	0,00	0,00
	Subtotal Artículo 54	674,38	0,00	0,00	0,00	0,00	0,00
550	DE CONCESIONES ADMINISTRATIVAS	112.801,47	0,00	0,00	0,00	0,00	23.503,61
	Subtotal Artículo 55	112.801,47	0,00	0,00	0,00	0,00	23.503,61
	Subtotal Capítulo 5	113.475,85	0,00	0,00	0,00	0,00	23.503,61
70054	PLAN NACIONAL DE INVESTIGACION MICINN	62.138,00	0,00	0,00	0,00	0,00	0,00
70058	PLAN NACIONAL INVESTIGACION OTROS MINISTERIOS	23.033,19	0,00	0,00	0,00	0,00	3.859,86
70060	PLAN NACIONAL DE INVESTIGACION FORMACION PERSONA	500.575,34	0,00	0,00	0,00	0,00	52.070,02
70061	OTRAS TRANSFERENCIAS ACTIVIDADES INVESTIGACION	21.000,00	0,00	0,00	0,00	0,00	41.905,00
	Subtotal Artículo 70	606.746,53	0,00	0,00	0,00	0,00	97.834,88
75007	OBRAS Y EQUIPAMIENTO UNIVERSITARIO	666.947,00	0,00	0,00	0,00	0,00	0,00
75008	COFINANCIACION INFRAESTRUCTURA CIENTIFICA	364.444,50	0,00	0,00	0,00	0,00	0,00
75010	UNIVERSIDAD DE MAYORES	70.000,00	0,00	0,00	0,00	0,00	0,00
75032	CONV CONS SANIDAD PARA INTEGR ALUMNOS DISCAPACID	59.444,00	0,00	0,00	0,00	0,00	0,00
75037	PLAN REGIONAL INVESTIGACION PROYECTOS DE INVESTI	973.620,78	0,00	0,00	0,00	0,00	1.665.188,35

UNIVERSIDAD DE EXTREMADURA

II. DERECHOS A COBRAR DE PRESUPUESTOS CERRADOS EJERCICIO 2021

EJERCICIO: 2020

Clasificación Económica	Explicación	Recaudados	Derechos Cancelados				Pendientes de cobro a 31 de Diciembre
			Cobros en Especie	Insolvencias	Prescripción	Otras	
75038	PLAN REGIONAL DE INVESTIGACIÓN	2.670.378,88	0,00	0,00	0,00	0,00	24.025,04
75039	MEDIDAS DE ACOMPA PLAN REGIONAL INVESTIGACION FORMACION PERSONAL	1.045.589,53	0,00	0,00	0,00	0,00	10.274,28
75044	JUNTA EXTREMADURA OTRAS ACTIVIDADES DE INVESTIGA	5.000,00	0,00	0,00	0,00	0,00	5.000,00
75045	Programa Objetivos I+D	14.799,00	0,00	0,00	0,00	0,00	0,00
75046	Ayudas a la promoción exterior	4.187,50	0,00	0,00	0,00	0,00	0,00
75065	BIBLIOGRAFIA INVESTIGACION	635.982,27	0,00	0,00	0,00	0,00	0,00
75082	CONVENIO JUNTA EXTR FORMACION RR HH EN I+D+i	59.206,75	0,00	0,00	0,00	0,00	0,00
75094	Progama de Implantación y acreditación de titula	40.000,00	0,00	0,00	0,00	0,00	0,00
75099	OTRAS TRANSFERENCIAS	2.668,43	0,00	0,00	0,00	0,00	0,00
	Subtotal Artículo 75	6.612.268,64	0,00	0,00	0,00	0,00	1.704.487,67
76164	DIPUTACIONES ACTIVIDADES I D	145.500,00	0,00	0,00	0,00	0,00	0,00
	Subtotal Artículo 76	145.500,00	0,00	0,00	0,00	0,00	0,00
77900	TRANSFERENCIAS PARA PROGRAMAS DISTINTOS 541A	10.000,00	0,00	0,00	0,00	0,00	0,00
77935	EMPRESAS PRIVADAS ACTIVIDADES I D	0,00	0,00	0,00	0,00	0,00	7.500,00
	Subtotal Artículo 77	10.000,00	0,00	0,00	0,00	0,00	7.500,00



UNIVERSIDAD DE EXTREMADURA
II. DERECHOS A COBRAR DE PRESUPUESTOS CERRADOS
EJERCICIO 2021

EJERCICIO: 2020

Clasificación Económica	Explicación	Recaudados	Derechos Cancelados				Pendientes de cobro a 31 de Diciembre
			Cobros en Especie	Insolvencias	Prescripción	Otras	
78001	TRANSFERENCIAS DE FAMILIAS E INSTITUCIONES	57.273,23	0,00	0,00	0,00	0,00	2.291,04
	Subtotal Artículo 78	57.273,23	0,00	0,00	0,00	0,00	2.291,04
79946	PROGRAMA MARCO PROYECTOS I D	17.546,21	0,00	0,00	0,00	0,00	345.986,97
	Subtotal Artículo 79	17.546,21	0,00	0,00	0,00	0,00	345.986,97
	Subtotal Capítulo 7	7.449.334,61	0,00	0,00	0,00	0,00	2.158.100,56
830	ANTICIPOS A PERSONAL A CORTO PLAZO	3.120,00	0,00	0,00	0,00	0,00	2.880,00
	Subtotal Artículo 83	3.120,00	0,00	0,00	0,00	0,00	2.880,00
	Subtotal Capítulo 8	3.120,00	0,00	0,00	0,00	0,00	2.880,00
TOTAL		15.656.195,90	0,00	0,00	0,00	0,00	3.054.833,88



UNIVERSIDAD DE EXTREMADURA
DERECHOS A COBRAR DE PRESUPUESTOS CERRADOS
SUBINFORME DE TOTALES POR CAPÍTULOS
EJERCICIO 2021

EJERCICIO: 2006

Explicación	Recaudados	Derechos cancelados				Pendientes de cobro a 31 de Diciembre
		Cobros en Especie	Insolvencias	Prescripción	Otras	
Total Capitulo 1	0,00	0,00	0,00	0,00	0,00	0,00
Total Capitulo 2	0,00	0,00	0,00	0,00	0,00	0,00
Total Capitulo 3	0,00	0,00	0,00	0,00	0,00	0,00
Total Capitulo 4	0,00	0,00	0,00	0,00	0,00	0,00
Total Capitulo 5	0,00	0,00	0,00	0,00	0,00	0,00
TOTAL OPERACIONES CORRIENTES	0,00	0,00	0,00	0,00	0,00	0,00
Total Capitulo 6	0,00	0,00	0,00	0,00	0,00	0,00
Total Capitulo 7	0,00	0,00	0,00	0,00	0,00	806.241,99
TOTAL OPERACIONES DE CAPITAL	0,00	0,00	0,00	0,00	0,00	806.241,99
TOTAL OPERACIONES NO FINANCIERAS	0,00	0,00	0,00	0,00	0,00	806.241,99
Total Capitulo 8	0,00	0,00	0,00	0,00	0,00	0,00
Total Capitulo 9	0,00	0,00	0,00	0,00	0,00	0,00
TOTAL OPERACIONES FINANCIERAS	0,00	0,00	0,00	0,00	0,00	0,00
TOTAL	0,00	0,00	0,00	0,00	0,00	806.241,99

UNIVERSIDAD DE EXTREMADURA
DERECHOS A COBRAR DE PRESUPUESTOS CERRADOS
SUBINFORME DE TOTALES POR CAPÍTULOS
EJERCICIO 2021

EJERCICIO: 2007

Explicación	Recaudados	Derechos cancelados				Pendientes de cobro a 31 de Diciembre
		Cobros en Especie	Insolvencias	Prescripción	Otras	
Total Capitulo 1	0,00	0,00	0,00	0,00	0,00	0,00
Total Capitulo 2	0,00	0,00	0,00	0,00	0,00	0,00
Total Capitulo 3	0,00	0,00	0,00	0,00	0,00	0,00
Total Capitulo 4	0,00	0,00	0,00	0,00	0,00	0,00
Total Capitulo 5	0,00	0,00	0,00	0,00	0,00	0,00
TOTAL OPERACIONES CORRIENTES	0,00	0,00	0,00	0,00	0,00	0,00
Total Capitulo 6	0,00	0,00	0,00	0,00	0,00	0,00
Total Capitulo 7	0,00	0,00	0,00	0,00	0,00	296.799,66
TOTAL OPERACIONES DE CAPITAL	0,00	0,00	0,00	0,00	0,00	296.799,66
TOTAL OPERACIONES NO FINANCIERAS	0,00	0,00	0,00	0,00	0,00	296.799,66
Total Capitulo 8	0,00	0,00	0,00	0,00	0,00	0,00
Total Capitulo 9	0,00	0,00	0,00	0,00	0,00	0,00
TOTAL OPERACIONES FINANCIERAS	0,00	0,00	0,00	0,00	0,00	0,00
TOTAL	0,00	0,00	0,00	0,00	0,00	296.799,66



UNIVERSIDAD DE EXTREMADURA
DERECHOS A COBRAR DE PRESUPUESTOS CERRADOS
SUBINFORME DE TOTALES POR CAPÍTULOS
EJERCICIO 2021

EJERCICIO: 2008

Explicación	Recaudados	Derechos cancelados				Pendientes de cobro a 31 de Diciembre
		Cobros en Especie	Insolvencias	Prescripción	Otras	
Total Capitulo 1	0,00	0,00	0,00	0,00	0,00	0,00
Total Capitulo 2	0,00	0,00	0,00	0,00	0,00	0,00
Total Capitulo 3	0,00	0,00	0,00	0,00	0,00	0,00
Total Capitulo 4	0,00	0,00	0,00	0,00	0,00	0,00
Total Capitulo 5	0,00	0,00	0,00	0,00	0,00	0,00
TOTAL OPERACIONES CORRIENTES	0,00	0,00	0,00	0,00	0,00	0,00
Total Capitulo 6	0,00	0,00	0,00	0,00	0,00	0,00
Total Capitulo 7	0,00	0,00	0,00	0,00	0,00	120,77
TOTAL OPERACIONES DE CAPITAL	0,00	0,00	0,00	0,00	0,00	120,77
TOTAL OPERACIONES NO FINANCIERAS	0,00	0,00	0,00	0,00	0,00	120,77
Total Capitulo 8	0,00	0,00	0,00	0,00	0,00	0,00
Total Capitulo 9	0,00	0,00	0,00	0,00	0,00	0,00
TOTAL OPERACIONES FINANCIERAS	0,00	0,00	0,00	0,00	0,00	0,00
TOTAL	0,00	0,00	0,00	0,00	0,00	120,77



UNIVERSIDAD DE EXTREMADURA
DERECHOS A COBRAR DE PRESUPUESTOS CERRADOS
SUBINFORME DE TOTALES POR CAPÍTULOS
EJERCICIO 2021

EJERCICIO: 2009

Explicación	Recaudados	Derechos cancelados				Pendientes de cobro a 31 de Diciembre
		Cobros en Especie	Insolvencias	Prescripción	Otras	
Total Capítulo 1	0,00	0,00	0,00	0,00	0,00	0,00
Total Capítulo 2	0,00	0,00	0,00	0,00	0,00	0,00
Total Capítulo 3	0,00	0,00	0,00	0,00	0,00	238.258,52
Total Capítulo 4	0,00	0,00	0,00	0,00	0,00	22.270,72
Total Capítulo 5	0,00	0,00	0,00	0,00	0,00	2.200,00
TOTAL OPERACIONES CORRIENTES	0,00	0,00	0,00	0,00	0,00	262.729,24
Total Capítulo 6	0,00	0,00	0,00	0,00	0,00	0,00
Total Capítulo 7	0,00	0,00	0,00	0,00	0,00	141.329,02
TOTAL OPERACIONES DE CAPITAL	0,00	0,00	0,00	0,00	0,00	141.329,02
TOTAL OPERACIONES NO FINANCIERAS	0,00	0,00	0,00	0,00	0,00	404.058,26
Total Capítulo 8	0,00	0,00	0,00	0,00	0,00	0,00
Total Capítulo 9	0,00	0,00	0,00	0,00	0,00	0,00
TOTAL OPERACIONES FINANCIERAS	0,00	0,00	0,00	0,00	0,00	0,00
TOTAL	0,00	0,00	0,00	0,00	0,00	404.058,26



UNIVERSIDAD DE EXTREMADURA
DERECHOS A COBRAR DE PRESUPUESTOS CERRADOS
SUBINFORME DE TOTALES POR CAPÍTULOS
EJERCICIO 2021

EJERCICIO: 2010

Explicación	Recaudados	Derechos cancelados				Pendientes de cobro a 31 de Diciembre
		Cobros en Especie	Insolvencias	Prescripción	Otras	
Total Capitulo 1	0,00	0,00	0,00	0,00	0,00	0,00
Total Capitulo 2	0,00	0,00	0,00	0,00	0,00	0,00
Total Capitulo 3	0,00	0,00	0,00	0,00	0,00	113.996,57
Total Capitulo 4	0,00	0,00	0,00	0,00	0,00	1.451,29
Total Capitulo 5	0,00	0,00	0,00	0,00	0,00	37.086,94
TOTAL OPERACIONES CORRIENTES	0,00	0,00	0,00	0,00	0,00	152.534,80
Total Capitulo 6	0,00	0,00	0,00	0,00	0,00	0,00
Total Capitulo 7	0,00	0,00	0,00	0,00	0,00	59.574,08
TOTAL OPERACIONES DE CAPITAL	0,00	0,00	0,00	0,00	0,00	59.574,08
TOTAL OPERACIONES NO FINANCIERAS	0,00	0,00	0,00	0,00	0,00	212.108,88
Total Capitulo 8	0,00	0,00	0,00	0,00	0,00	0,00
Total Capitulo 9	0,00	0,00	0,00	0,00	0,00	0,00
TOTAL OPERACIONES FINANCIERAS	0,00	0,00	0,00	0,00	0,00	0,00
TOTAL	0,00	0,00	0,00	0,00	0,00	212.108,88



UNIVERSIDAD DE EXTREMADURA
DERECHOS A COBRAR DE PRESUPUESTOS CERRADOS
SUBINFORME DE TOTALES POR CAPÍTULOS
EJERCICIO 2021

EJERCICIO: 2011

Explicación	Recaudados	Derechos cancelados				Pendientes de cobro a 31 de Diciembre
		Cobros en Especie	Insolvencias	Prescripción	Otras	
Total Capítulo 1	0,00	0,00	0,00	0,00	0,00	0,00
Total Capítulo 2	0,00	0,00	0,00	0,00	0,00	0,00
Total Capítulo 3	0,00	0,00	0,00	0,00	0,00	51.615,39
Total Capítulo 4	0,00	0,00	0,00	0,00	0,00	3.287,80
Total Capítulo 5	0,00	0,00	0,00	0,00	0,00	963,95
TOTAL OPERACIONES CORRIENTES	0,00	0,00	0,00	0,00	0,00	55.867,14
Total Capítulo 6	0,00	0,00	0,00	0,00	0,00	0,00
Total Capítulo 7	0,00	0,00	0,00	0,00	0,00	213.559,67
TOTAL OPERACIONES DE CAPITAL	0,00	0,00	0,00	0,00	0,00	213.559,67
TOTAL OPERACIONES NO FINANCIERAS	0,00	0,00	0,00	0,00	0,00	269.426,81
Total Capítulo 8	0,00	0,00	0,00	0,00	0,00	0,00
Total Capítulo 9	0,00	0,00	0,00	0,00	0,00	0,00
TOTAL OPERACIONES FINANCIERAS	0,00	0,00	0,00	0,00	0,00	0,00
TOTAL	0,00	0,00	0,00	0,00	0,00	269.426,81



UNIVERSIDAD DE EXTREMADURA
DERECHOS A COBRAR DE PRESUPUESTOS CERRADOS
SUBINFORME DE TOTALES POR CAPÍTULOS
EJERCICIO 2021

EJERCICIO: 2012

Explicación	Recaudados	Derechos cancelados				Pendientes de cobro a 31 de Diciembre
		Cobros en Especie	Insolvencias	Prescripción	Otras	
Total Capitulo 1	0,00	0,00	0,00	0,00	0,00	0,00
Total Capitulo 2	0,00	0,00	0,00	0,00	0,00	0,00
Total Capitulo 3	0,00	0,00	0,00	0,00	0,00	294.446,89
Total Capitulo 4	0,00	0,00	0,00	0,00	0,00	4.000,02
Total Capitulo 5	0,00	0,00	0,00	0,00	0,00	9.135,46
TOTAL OPERACIONES CORRIENTES	0,00	0,00	0,00	0,00	0,00	307.582,37
Total Capitulo 6	0,00	0,00	0,00	0,00	0,00	0,00
Total Capitulo 7	0,00	0,00	0,00	0,00	0,00	155.193,12
TOTAL OPERACIONES DE CAPITAL	0,00	0,00	0,00	0,00	0,00	155.193,12
TOTAL OPERACIONES NO FINANCIERAS	0,00	0,00	0,00	0,00	0,00	462.775,49
Total Capitulo 8	0,00	0,00	0,00	0,00	0,00	0,00
Total Capitulo 9	0,00	0,00	0,00	0,00	0,00	0,00
TOTAL OPERACIONES FINANCIERAS	0,00	0,00	0,00	0,00	0,00	0,00
TOTAL	0,00	0,00	0,00	0,00	0,00	462.775,49



UNIVERSIDAD DE EXTREMADURA
DERECHOS A COBRAR DE PRESUPUESTOS CERRADOS
SUBINFORME DE TOTALES POR CAPÍTULOS
EJERCICIO 2021

EJERCICIO: 2013

Explicación	Recaudados	Derechos cancelados				Pendientes de cobro a 31 de Diciembre
		Cobros en Especie	Insolvencias	Prescripción	Otras	
Total Capítulo 1	0,00	0,00	0,00	0,00	0,00	0,00
Total Capítulo 2	0,00	0,00	0,00	0,00	0,00	0,00
Total Capítulo 3	0,00	0,00	0,00	0,00	0,00	464.171,63
Total Capítulo 4	0,00	0,00	0,00	0,00	0,00	15.000,00
Total Capítulo 5	0,00	0,00	0,00	0,00	0,00	16.495,00
TOTAL OPERACIONES CORRIENTES	0,00	0,00	0,00	0,00	0,00	495.666,63
Total Capítulo 6	0,00	0,00	0,00	0,00	0,00	0,00
Total Capítulo 7	0,00	0,00	0,00	0,00	0,00	88.466,48
TOTAL OPERACIONES DE CAPITAL	0,00	0,00	0,00	0,00	0,00	88.466,48
TOTAL OPERACIONES NO FINANCIERAS	0,00	0,00	0,00	0,00	0,00	584.133,11
Total Capítulo 8	0,00	0,00	0,00	0,00	0,00	0,00
Total Capítulo 9	0,00	0,00	0,00	0,00	0,00	0,00
TOTAL OPERACIONES FINANCIERAS	0,00	0,00	0,00	0,00	0,00	0,00
TOTAL	0,00	0,00	0,00	0,00	0,00	584.133,11

UNIVERSIDAD DE EXTREMADURA
DERECHOS A COBRAR DE PRESUPUESTOS CERRADOS
SUBINFORME DE TOTALES POR CAPÍTULOS
EJERCICIO 2021

EJERCICIO: 2014

Explicación	Recaudados	Derechos cancelados				Pendientes de cobro a 31 de Diciembre
		Cobros en Especie	Insolvencias	Prescripción	Otras	
Total Capitulo 1	0,00	0,00	0,00	0,00	0,00	0,00
Total Capitulo 2	0,00	0,00	0,00	0,00	0,00	0,00
Total Capitulo 3	0,00	0,00	0,00	0,00	0,00	472.725,71
Total Capitulo 4	0,00	0,00	0,00	0,00	0,00	15.000,01
Total Capitulo 5	0,00	0,00	0,00	0,00	0,00	95.197,72
TOTAL OPERACIONES CORRIENTES	0,00	0,00	0,00	0,00	0,00	582.923,44
Total Capitulo 6	0,00	0,00	0,00	0,00	0,00	0,00
Total Capitulo 7	0,00	0,00	0,00	0,00	0,00	191.889,70
TOTAL OPERACIONES DE CAPITAL	0,00	0,00	0,00	0,00	0,00	191.889,70
TOTAL OPERACIONES NO FINANCIERAS	0,00	0,00	0,00	0,00	0,00	774.813,14
Total Capitulo 8	1.080,00	0,00	0,00	0,00	0,00	360,00
Total Capitulo 9	0,00	0,00	0,00	0,00	0,00	0,00
TOTAL OPERACIONES FINANCIERAS	1.080,00	0,00	0,00	0,00	0,00	360,00
TOTAL	1.080,00	0,00	0,00	0,00	0,00	775.173,14



UNIVERSIDAD DE EXTREMADURA
DERECHOS A COBRAR DE PRESUPUESTOS CERRADOS
SUBINFORME DE TOTALES POR CAPÍTULOS
EJERCICIO 2021

EJERCICIO: 2015

Explicación	Recaudados	Derechos cancelados				Pendientes de cobro a 31 de Diciembre
		Cobros en Especie	Insolvencias	Prescripción	Otras	
Total Capítulo 1	0,00	0,00	0,00	0,00	0,00	0,00
Total Capítulo 2	0,00	0,00	0,00	0,00	0,00	0,00
Total Capítulo 3	500,00	0,00	0,00	0,00	0,00	440.255,38
Total Capítulo 4	0,00	0,00	0,00	0,00	0,00	54.000,13
Total Capítulo 5	0,00	0,00	0,00	0,00	0,00	51.692,78
TOTAL OPERACIONES CORRIENTES	500,00	0,00	0,00	0,00	0,00	545.948,29
Total Capítulo 6	0,00	0,00	0,00	0,00	0,00	0,00
Total Capítulo 7	0,00	0,00	0,00	0,00	0,00	97.742,59
TOTAL OPERACIONES DE CAPITAL	0,00	0,00	0,00	0,00	0,00	97.742,59
TOTAL OPERACIONES NO FINANCIERAS	500,00	0,00	0,00	0,00	0,00	643.690,88
Total Capítulo 8	0,00	0,00	0,00	0,00	0,00	0,00
Total Capítulo 9	0,00	0,00	0,00	0,00	0,00	0,00
TOTAL OPERACIONES FINANCIERAS	0,00	0,00	0,00	0,00	0,00	0,00
TOTAL	500,00	0,00	0,00	0,00	0,00	643.690,88



UNIVERSIDAD DE EXTREMADURA
DERECHOS A COBRAR DE PRESUPUESTOS CERRADOS
SUBINFORME DE TOTALES POR CAPÍTULOS
EJERCICIO 2021

EJERCICIO: 2016

Explicación	Recaudados	Derechos cancelados				Pendientes de cobro a 31 de Diciembre
		Cobros en Especie	Insolvencias	Prescripción	Otras	
Total Capitulo 1	0,00	0,00	0,00	0,00	0,00	0,00
Total Capitulo 2	0,00	0,00	0,00	0,00	0,00	0,00
Total Capitulo 3	1.722,73	0,00	0,00	0,00	0,00	415.985,08
Total Capitulo 4	0,00	0,00	0,00	0,00	0,00	183.000,34
Total Capitulo 5	494,14	0,00	0,00	0,00	0,00	13.664,46
TOTAL OPERACIONES CORRIENTES	2.216,87	0,00	0,00	0,00	0,00	612.649,88
Total Capitulo 6	0,00	0,00	0,00	0,00	0,00	0,00
Total Capitulo 7	72.950,02	0,00	0,00	0,00	0,00	111.686,88
TOTAL OPERACIONES DE CAPITAL	72.950,02	0,00	0,00	0,00	0,00	111.686,88
TOTAL OPERACIONES NO FINANCIERAS	75.166,89	0,00	0,00	0,00	0,00	724.336,76
Total Capitulo 8	0,00	0,00	0,00	0,00	0,00	0,00
Total Capitulo 9	0,00	0,00	0,00	0,00	0,00	0,00
TOTAL OPERACIONES FINANCIERAS	0,00	0,00	0,00	0,00	0,00	0,00
TOTAL	75.166,89	0,00	0,00	0,00	0,00	724.336,76



UNIVERSIDAD DE EXTREMADURA
DERECHOS A COBRAR DE PRESUPUESTOS CERRADOS
SUBINFORME DE TOTALES POR CAPÍTULOS
EJERCICIO 2021

EJERCICIO: 2017

Explicación	Recaudados	Derechos cancelados				Pendientes de cobro a 31 de Diciembre
		Cobros en Especie	Insolvencias	Prescripción	Otras	
Total Capitulo 1	0,00	0,00	0,00	0,00	0,00	0,00
Total Capitulo 2	0,00	0,00	0,00	0,00	0,00	0,00
Total Capitulo 3	500,00	0,00	0,00	0,00	0,00	383.605,21
Total Capitulo 4	0,00	0,00	0,00	0,00	0,00	31.749,00
Total Capitulo 5	1.497,48	0,00	0,00	0,00	0,00	3.710,31
TOTAL OPERACIONES CORRIENTES	1.997,48	0,00	0,00	0,00	0,00	419.064,52
Total Capitulo 6	0,00	0,00	0,00	0,00	0,00	0,00
Total Capitulo 7	613.131,78	0,00	0,00	0,00	0,00	360.838,74
TOTAL OPERACIONES DE CAPITAL	613.131,78	0,00	0,00	0,00	0,00	360.838,74
TOTAL OPERACIONES NO FINANCIERAS	615.129,26	0,00	0,00	0,00	0,00	779.903,26
Total Capitulo 8	0,00	0,00	0,00	0,00	0,00	0,00
Total Capitulo 9	0,00	0,00	0,00	0,00	0,00	0,00
TOTAL OPERACIONES FINANCIERAS	0,00	0,00	0,00	0,00	0,00	0,00
TOTAL	615.129,26	0,00	0,00	0,00	0,00	779.903,26

UNIVERSIDAD DE EXTREMADURA
DERECHOS A COBRAR DE PRESUPUESTOS CERRADOS
SUBINFORME DE TOTALES POR CAPÍTULOS
EJERCICIO 2021

EJERCICIO: 2018

Explicación	Recaudados	Derechos cancelados				Pendientes de cobro a 31 de Diciembre
		Cobros en Especie	Insolvencias	Prescripción	Otras	
Total Capitulo 1	0,00	0,00	0,00	0,00	0,00	0,00
Total Capitulo 2	0,00	0,00	0,00	0,00	0,00	0,00
Total Capitulo 3	8.132,00	0,00	0,00	0,00	0,00	485.495,95
Total Capitulo 4	221.350,00	0,00	0,00	0,00	0,00	548,00
Total Capitulo 5	1.443,38	0,00	0,00	0,00	0,00	41.181,31
TOTAL OPERACIONES CORRIENTES	230.925,38	0,00	0,00	0,00	0,00	527.225,26
Total Capitulo 6	0,00	0,00	0,00	0,00	0,00	0,00
Total Capitulo 7	134.707,24	0,00	0,00	0,00	0,00	394.050,96
TOTAL OPERACIONES DE CAPITAL	134.707,24	0,00	0,00	0,00	0,00	394.050,96
TOTAL OPERACIONES NO FINANCIERAS	365.632,62	0,00	0,00	0,00	0,00	921.276,22
Total Capitulo 8	560,00	0,00	0,00	0,00	0,00	0,00
Total Capitulo 9	0,00	0,00	0,00	0,00	0,00	0,00
TOTAL OPERACIONES FINANCIERAS	560,00	0,00	0,00	0,00	0,00	0,00
TOTAL	366.192,62	0,00	0,00	0,00	0,00	921.276,22



UNIVERSIDAD DE EXTREMADURA
DERECHOS A COBRAR DE PRESUPUESTOS CERRADOS
SUBINFORME DE TOTALES POR CAPÍTULOS
EJERCICIO 2021

EJERCICIO: 2019

Explicación	Recaudados	Derechos cancelados				Pendientes de cobro a 31 de Diciembre
		Cobros en Especie	Insolvencias	Prescripción	Otras	
Total Capitulo 1	0,00	0,00	0,00	0,00	0,00	0,00
Total Capitulo 2	0,00	0,00	0,00	0,00	0,00	0,00
Total Capitulo 3	87.963,62	0,00	0,00	0,00	0,00	330.574,42
Total Capitulo 4	510.669,19	0,00	0,00	0,00	0,00	36.364,01
Total Capitulo 5	4.922,00	0,00	0,00	0,00	0,00	11.164,55
TOTAL OPERACIONES CORRIENTES	603.554,81	0,00	0,00	0,00	0,00	378.102,98
Total Capitulo 6	0,00	0,00	0,00	0,00	0,00	0,00
Total Capitulo 7	4.033.144,99	0,00	0,00	0,00	0,00	2.295.148,94
TOTAL OPERACIONES DE CAPITAL	4.033.144,99	0,00	0,00	0,00	0,00	2.295.148,94
TOTAL OPERACIONES NO FINANCIERAS	4.636.699,80	0,00	0,00	0,00	0,00	2.673.251,92
Total Capitulo 8	3.840,00	0,00	0,00	0,00	0,00	0,00
Total Capitulo 9	0,00	0,00	0,00	0,00	0,00	0,00
TOTAL OPERACIONES FINANCIERAS	3.840,00	0,00	0,00	0,00	0,00	0,00
TOTAL	4.640.539,80	0,00	0,00	0,00	0,00	2.673.251,92



UNIVERSIDAD DE EXTREMADURA
DERECHOS A COBRAR DE PRESUPUESTOS CERRADOS
SUBINFORME DE TOTALES POR CAPÍTULOS
EJERCICIO 2021

EJERCICIO: 2020

Explicación	Recaudados	Derechos cancelados				Pendientes de cobro a 31 de Diciembre
		Cobros en Especie	Insolvencias	Prescripción	Otras	
Total Capítulo 1	0,00	0,00	0,00	0,00	0,00	0,00
Total Capítulo 2	0,00	0,00	0,00	0,00	0,00	0,00
Total Capítulo 3	7.514.079,12	0,00	0,00	0,00	0,00	471.237,81
Total Capítulo 4	576.186,32	0,00	0,00	0,00	0,00	399.111,90
Total Capítulo 5	113.475,85	0,00	0,00	0,00	0,00	23.503,61
TOTAL OPERACIONES CORRIENTES	8.203.741,29	0,00	0,00	0,00	0,00	893.853,32
Total Capítulo 6	0,00	0,00	0,00	0,00	0,00	0,00
Total Capítulo 7	7.449.334,61	0,00	0,00	0,00	0,00	2.158.100,56
TOTAL OPERACIONES DE CAPITAL	7.449.334,61	0,00	0,00	0,00	0,00	2.158.100,56
TOTAL OPERACIONES NO FINANCIERAS	15.653.075,90	0,00	0,00	0,00	0,00	3.051.953,88
Total Capítulo 8	3.120,00	0,00	0,00	0,00	0,00	2.880,00
Total Capítulo 9	0,00	0,00	0,00	0,00	0,00	0,00
TOTAL OPERACIONES FINANCIERAS	3.120,00	0,00	0,00	0,00	0,00	2.880,00
TOTAL	15.656.195,90	0,00	0,00	0,00	0,00	3.054.833,88

D.6 Estado de operaciones no presupuestarias.

D.6.1. Deudores no presupuestarios.

1.-Estado de Deudores No Presupuestarios

Ejercicio: 2021 FECHA 31/12/2021

Concepto	Descripción	Saldo a 1 de enero	Modificac. al Saldo Inicial	Cargos Realizados en Ejercicio	Total Deudores	Abonos Realizados en Ejercicio	Deudores Pdtes. Cobro en 31 de diciembre
310005	PAGOS DUPLICADOS O EXCESIVOS	154.244,25	0,00	0,00	154.244,25	3.971,14	150.273,11
310009	PROVISIONES DE FONDOS CAJA FIJA	14.864,38	0,00	2.415.000,00	2.429.864,38	2.414.964,92	14.899,46
310010	HACIENDA PUBLICA DEUDORA POR IVA	2.396.326,38	0,00	1.663.104,72	4.059.431,10	784.197,03	3.275.234,07
310012	DEUDORES POR IVA REPERCUTIDO	309.754,01	0,00	582.673,29	892.427,30	618.893,37	273.533,93
310013	ANTICIPOS AL HABILITADO	0,00	0,00	203.000,00	203.000,00	202.882,22	117,78
310025	DEUDORES DIVERSOS POR IRPF	0,00	0,00	0,00	0,00	0,00	0,00
310034	DEUDAS PTES REGULARIZAR 50004 HOMINIS	183.916,90	0,00	130.862,53	314.779,43	105.717,75	209.061,68
310035	DEUDAS PTES DE REGULAR HOMINIS NOMINA EXTERNA	4.536,93	0,00	0,00	4.536,93	0,00	4.536,93
311006	PAGOS PENDIENTES DE APLICACION	-34.459,68	0,00	1.206.889,59	1.172.429,91	1.136.886,41	35.543,50
311008	ADELANTO POR IMPORTACIÓN DE BIENES	534,99	0,00	0,00	534,99	0,00	534,99
TOTAL		3.029.718,16	0,00	6.201.530,13	9.231.248,29	5.267.512,84	3.963.735,45

D.6.2 Acreedores no presupuestarios.



UNIVERSIDAD DE EXTREMADURA

2.- Estado de Acreedores no Presupuestarios

Ejercicio: 2021 FECHA 31/12/2021

Concepto	Descripción	Saldo a 1 de enero	Modificac. al Saldo Inicial	Abonos Realizados en Ejercicio	Total Acreedores	Cargos Realizados en Ejercicio	Acreedores Pdtes. Cobro en 31 de diciembre
320001	IMPUESTO SOBRE LA RENTA DE LAS PERSONAS FISICAS	2.785.802,40	0,00	22.077.636,36	24.863.438,76	21.967.990,35	2.895.448,41
320004	CUOTAS DERECHOS PASIVOS	0,00	0,00	1.019.240,33	1.019.240,33	980.689,11	38.551,22
320005	CUOTAS EMPLEADOS SEGURIDAD SOCIAL	268.877,39	0,00	3.780.195,10	4.049.072,49	3.762.132,77	286.939,72
320006	RETENCIONES JUDICIALES	525,78	-425,78	45.061,33	45.161,33	45.161,33	0,00
320008	M. U. F. A. C. E.	-17,90	17,90	575.341,64	575.341,64	575.296,64	45,00
320016	INGRESOS DUPLICADOS O EXCESIVOS	29.669,78	0,00	13.847,39	43.517,17	694,80	42.822,37
320017	INGRESOS INDEBIDOS	87.843,61	0,00	14.680,40	102.524,01	17.618,13	84.905,88
320018	HACIENDA PUBLICA ACREEDORA POR IVA E IVA INTRACOMUNITARIO	0,00	0,00	132.364,03	132.364,03	132.364,03	0,00
320019	ACREEDORES POR IVA SOPORTADO	156.656,25	0,00	2.115.135,58	2.271.791,83	2.100.879,71	170.912,12
320020	AUTORREPERCUSIÓN IVA INVERSIÓN SUJETO PASIVO	0,00	0,00	123.799,97	123.799,97	123.799,97	0,00
320021	DESCUENTOS POR AYUDAS SOCIALES	20.857,14	-20.857,14	0,00	0,00	0,00	0,00
320051	SEGURO ESCOLAR	0,00	0,00	19.077,30	19.077,30	19.077,30	0,00
320071	CUOTAS SINDICALES SGTEX	0,00	0,00	168,00	168,00	147,00	21,00
320079	CUOTA SINDICAL CESIF	0,00	0,00	756,00	756,00	756,00	0,00
320253	RETENCIONES COMPENSACION DEUDAS AEAT	723,10	0,00	9.738,67	10.461,77	7.550,44	2.911,33
320384	APORTAC OBLIG DEL PARTICIPE PLAN DE PENSIONES	7,80	-7,80	27.314,21	27.314,21	27.314,21	0,00
320386	REINTEGRO ANTICIPOS REINTEGRABLES PERSONAL	1.130,00	0,00	7.690,00	8.820,00	8.820,00	0,00
321020	PARTIDAS PENDIENTES DE APLICACION	181.983,46	0,00	6.870,80	188.854,26	5.228,17	183.626,09
323001	SIN SALIDA MATERIAL DE FONDOS	0,00	-0,28	0,28	0,00	0,00	0,00
TOTAL		3.534.058,81	-21.273,10	29.968.917,39	33.481.703,10	29.775.519,96	3.706.183,14

D.6.3 Otros conceptos no presupuestarios.



UNIVERSIDAD DE EXTREMADURA

3.- Estado de Otros Conceptos No Presupuestarios Ejercicio: 2021

Concepto	Descripción	Saldo D 1-1	Saldo A 1-1	Modificac. al Saldo Inicial D	Modificac. al Saldo Inicial A	Bajas y Prescrip.	Pagos Realizados	Cobros Realizados	Saldo Deudor	Saldo Acreedor
390001	H.P. IVA SOPORTADO	0,00	0,00	0,00	0,00	0,00	2.203.056,03	2.203.056,03	0,00	0,00
391001	H.P. IVA REPERCUTIDO	0,00	0,00	0,00	0,00	0,00	582.673,29	582.673,29	0,00	0,00
TOTAL		0,00	0,00	0,00	0,00	0,00	2.785.729,32	2.785.729,32	0,00	0,00

D.7 Personal.

Artículo	Nº Efectivos	Cuerpo/Categoría/Escala	TOTALES (O.R.N.)
10	1	Alto Cargo	76.229,16
Subtotal	1		76.229,16
12	235	Catedráticos de Universidad	15.411.228,31
	550	Titulares de Universidad	28.605.103,77
	8	Catedráticos de Escuela Universitaria	410.047,71
	68	Titulares de Escuela Universitaria	3.455.184,04
	1	Titulado Superior CCAA Extremadura	60.057,75
	1	Facultativos Superior de OO.AA	48.601,40
	11	Facultativos Archivos y Bibliotecas UEx	509.885,59
	14	Escala Superior de Sistemas e Informática UEx	493.808,45
	1	Escala Superior Psicología UEx	43.583,10
	1	Escala Superior Veterinarios UEx	53.652,63
	2	Escala Superior Prevención Riesgos Laborales UEx	105.049,54
	2	Escala Superior Ciencias de la Información UEx	83.320,96
	1	Escala Superior Psicopedagogía UEx	41.067,77
	3	Técnicos Gestión UEx	179.757,98
	12	Escala Superior Servicios UEx	489.156,41
	1	Escala Superior de Laboratorios	2.654,14
	3	Escala de Letrados UEx	166.862,99
	41	Escala Gestión Universitaria UEx	1.755.347,33
	22	Escala Ayudante Archivos, Bibliotecas y Museos UEx	730.495,50
	2	Escala Ayudante Archivos, Bibliotecas y Museos	30.932,68
	28	Escala Gestión Sistemas e Informática UEx	976.564,89
	1	Escala Gestión Sistemas e Informática	15.592,57
	3	Escala Gestión Ingeniería Industriales UEx	129.908,56
	1	Escala Gestión Arquitectura Técnica UEx	45.637,33
	2	Escala Técnico Ayudante Laboratorio UEx	102.003,84
	5	Escala Técnico Ayudante Servicios UEx	193.600,37
	1	Escala Técnico Promoción Igualdad de Género	8.571,29
	4	Escala Gestión Riesgos Laborales UEx	154.800,72
	1	Escala Gestión Ing. Topografía UEx	35.958,74
	3	Escala Gestión Estadística UEx	112.582,61
	1	Escala Gestión Trabajo Social UEx	35.252,29
	199	Escala Administrativa UEx	5.692.334,30
	1	Escala Administrativa Universidad Alicante	28.141,92
	7	Escala Administrativa Idiomas UEx	189.821,48
	39	Escala de Técnico Auxiliar Archivos y Bibliotecas UEx	1.147.692,61
	23	Técnico Auxiliar Informática UEx	754.872,01
	32	Escala Técnico Auxiliar Laboratorio UEx	909.524,69
	1	Escala Técnico Auxiliar Prevención Riesgos UEx	32.168,57
	37	Escala Técnico Auxiliar Servicios UEx	1.208.722,98
	1	Cuerpo Auxiliar Administración Seguridad Social	25.841,73
	1	Cuerpo Auxiliar Comunidad Aut. Extremadura	23.363,75
	142	Escala Auxiliar de Servicios UEx	3.306.342,97
	1	Escala Auxiliar Laboratorios UEx	30.671,97
	1	Escala Auxiliar Archivos y Bibliotecas UEx	23.914,42
	124	Escala Auxiliar Administrativa UEx	2.937.767,38
	1	Escala Auxiliar Administrativa Univ. Complutense	28.194,41
	1	Escala Auxiliar Administrativa OO.AA.	2.067,94
Subtotal	1.640		70.827.714,39

13	43	Profesor Ayudante	889.269,67
	244	Profesor Asociado	2.109.257,71
	244	Profesor Asociado Ciencias de la Salud	998.285,20
	81	Profesor Ayudante Doctor	1.660.346,15
	74	Profesor Profesor Colaborador	2.945.450,55
	229	Profesor Contratado Doctor	9.954.071,34
	7	Profesor Emérito	84.332,48
	1	Profesor Lector	12.087,01
	128	Profesor Sustituto	2.457.626,57
	1	Titulado Superior Analista de Sistemas	38.665,60
	1	Titulado de Grado Medio Informática	39.429,94
	19	Titulado de Grado Medio Laboratorio	660.200,72
	8	Técnico Especialista Cordinador de Servicio	177.887,86
	6	Técnico Especialista Bibliotecas	213.526,52
	1	Técnico Especialista Conductores	45.547,33
	4	Técnico Especialista Experimentación Animal	159.386,36
	2	Técnico Especialista Informática	65.115,91
	2	Técnico Especialista Mantenim Material Científico	79.732,02
	2	Técnico Especialista Medios Audiovisuales	67.175,62
	1	Técnico Especialista (Tractorista)	32.196,81
	2	Técnico Especialista Actividad Física y Deportiva	58.541,80
	1	Técnico Especialista Prevención Nivel Intermedio	32.658,08
	5	Técnico Especialista (Reprografía, Encuadernación y Aut	135.164,84
	48	Técnico Especialista Laboratorio	1.365.872,81
	3	Técnico Especialista Administración	72.667,33
	1	Oficial Conductor Distribución y Reparto	48.434,70
	2	Oficial Mantenimiento Básico	56.333,57
	1	Oficial Telefonista	5.053,43
	1	Oficial de Actividad Física y Deportiva	9.101,92
	1	Auxiliar Experimentación Animal	26.397,19
	16	Auxiliar de Servicios	418.364,59
	8	Auxiliar de Vigilancia	307.578,86
Subtotal	1.187		25.225.760,49
15	235	Catedráticos Universidad	1.748.264,98
	550	Titulares de Universidad	1.873.032,77
	6	Catedráticos de Escuela Universitaria	19.633,81
	4	Titulares de Escuela Universitaria	4.355,96
	3	Gestión Universitaria Uex	2.356,57
	5	Gestión de Sistemas e Informática Uex	7.272,61
	1	Gestión de Servicios Estadística	600,00
	1	Escala de Superior Sistemas e Informática UEX	814,84
	3	Escala de Técnicos Auxiliares de Servicios	14.851,30
	15	Escala de Técnicos Auxiliares de Archivos y Bibliotecas	10.436,70
	4	Escala de Técnicos Auxiliares de Informática UEX	1.584,49
	2	Escala de Técnicos Auxiliares de Laboratorio	1.551,16
	19	Escala Administrativa Uex	17.448,48
	11	Escala Auxiliar de Servicios	2.790,47
	8	Escala Auxiliar Administrativa Uex	8.023,27
	1	Escala de Ayudante de Archivo, Biblioteca y Museo	187,08
Subtotal	868		3.713.204,49
16	2.069	Seguridad Social	15.706.358,51

541A.640	24	Personal Docente, Investigador o Técnico (00074)	712.874,00
	175	Personal Científico e Investigador (00076)	3.074.930,31
	90	Personal con contrato Predoctoral (01170)	1.641.738,57
	73	Técnicos de Apoyo Investigación (Laboral)	1.542.146,02
	70	Técnicos de Apoyo Investigación (Funcionario)	1.746.437,66
Subtotal	432		8.718.126,56
541A.64090	22	Becarios (BEFORIC)	268.791,68
Subtotal	22		268.791,68
541A	454	Seguridad Social	2.669.736,09
TOTAL	3.282		127.205.921,37

D.8 Inmovilizado no financiero.

D.8.1 Inmovilizado material.

“Véase el apartado a) del Estado D.1.5 de la Memoria”



DILIGENCIA: Para hacer constar que todas las operaciones registradas en el sistema de información contable de la UNIVERSIDAD DE EXTREMADURA, hasta el fin del ejercicio de 2021, han sido fielmente reflejadas en las Cuentas Anuales correspondientes a dicho ejercicio, consta de 465 páginas, numeradas correlativamente desde la número 1 a la número 465.

Badajoz, a 12 de julio de 2022.

EL GERENTE

Fdo: Juan Francisco Panduro López

D. ANTONIO HIDALGO GARCÍA, RECTOR DE LA UNIVERSIDAD DE EXTREMADURA, formula las Cuentas Anuales correspondientes al ejercicio de 2021, de acuerdo con lo que se establece en el Plan General de Contabilidad Pública de la Comunidad Autónoma de Extremadura.

Badajoz, a 12 de julio de 2022

EL RECTOR

Fdo: Antonio Hidalgo García