



# Informe de Auditoría de Universidad de Extremadura

(Junto con las cuentas anuales de Universidad  
de Extremadura correspondientes al ejercicio  
finalizado el 31.12.2022)



KPMG Auditores, S.L.  
Avenida de la Palmera, 28 A  
41012 Sevilla

## **Informe de Auditoría de Cuentas Anuales de la Universidad de Extremadura**

Al Consejo Social de la Universidad de Extremadura

### **Opinión con salvedades**

---

Hemos auditado las cuentas anuales de la Universidad de Extremadura (en adelante la Universidad o la entidad), que comprenden el balance a 31 de diciembre de 2022, la cuenta del resultado económico-patrimonial, el estado de liquidación del presupuesto y la memoria correspondiente al ejercicio terminado en dicha fecha.

En nuestra opinión, excepto por los posibles efectos de la cuestión descrita en la sección *Fundamento de la opinión con salvedades* de nuestro informe, las cuentas anuales adjuntas expresan, en todos los aspectos significativos, la imagen fiel del patrimonio y de la situación financiera de la Universidad a 31 de diciembre de 2022, así como de sus resultados y del estado de liquidación del presupuesto correspondientes al ejercicio terminado en dicha fecha, de conformidad con el marco normativo de información financiera que resulta de aplicación (que se identifica en la nota D.1.5 de la memoria) y, en particular, con los principios y criterios contables contenidos en el mismo.

### **Fundamento de la opinión con salvedades**

---

La Universidad ha considerado como remanente de tesorería afectado al 31 de diciembre de 2022 un importe de 49.359 miles de euros (41.379 miles de euros al 31 de diciembre de 2021). La Universidad nos ha facilitado el detalle de las desviaciones de financiación para el ejercicio 2022, por un importe de 25.115 miles de euros (9.482 euros al 31 de diciembre de 2021). Al no disponer de un detalle de las desviaciones de financiación generadas en los ejercicios anteriores a 2021, no nos es posible pronunciarnos sobre la razonabilidad de la parte afectada y no afectada del remanente de tesorería al 31 de diciembre de 2022. En la actualidad la Universidad se encuentra en proceso de análisis de las citadas desviaciones de financiación. Nuestro informe de auditoría del ejercicio 2021 contenía una salvedad al respecto.

Hemos llevado a cabo nuestra auditoría de conformidad con la normativa reguladora de la actividad de auditoría de cuentas vigente para el Sector Público en España. Nuestras responsabilidades de acuerdo con dichas normas se describen más adelante en la sección *Responsabilidades del auditor en relación con la auditoría de las cuentas anuales* de nuestro informe.



Somos independientes de la Universidad de conformidad con los requerimientos de ética y protección de la independencia que son aplicables a nuestra auditoría de las cuentas anuales para el Sector Público en España según lo exigido por la normativa reguladora de la actividad de auditoría de cuentas de dicho Sector Público.

Consideramos que la evidencia de auditoría que hemos obtenido proporciona una base suficiente y adecuada para nuestra opinión con salvedades.

## **Cuestiones clave de la auditoría**

---

Las cuestiones clave de la auditoría son aquellas cuestiones que, según nuestro juicio profesional, han sido de la mayor significatividad en nuestra auditoría de las cuentas anuales del periodo actual. Estas cuestiones han sido tratadas en el contexto de nuestra auditoría de las cuentas anuales en su conjunto, y en la formación de nuestra opinión sobre éstas, y no expresamos una opinión por separado sobre esas cuestiones.

Además de la cuestión descrita en la sección de Fundamento de la opinión con salvedades, hemos determinado que las cuestiones que se describen a continuación son las cuestiones clave de la auditoría que se deben comunicar en nuestro informe.

### Reconocimiento de ingresos por transferencias corrientes y de capital (véanse notas D.1.5.ii)

El reconocimiento de ingresos por transferencias corrientes y de capital, en particular aquellas recibidas de la Junta de Extremadura, es un área de significatividad dado el elevado porcentaje que suponen estos ingresos sobre el total de los percibidos por la Universidad.

Nuestros principales procedimientos de auditoría han comprendido, entre otros, la evaluación del diseño e implementación así como el testeo de la efectividad operativa de los controles clave de la Universidad sobre el proceso de reconocimiento de ingresos por transferencias corrientes y de capital. Asimismo, hemos obtenido confirmaciones externas de la propia Junta de Extremadura relativas a las transacciones del ejercicio y a los saldos pendientes de cobro al cierre del ejercicio, realizando, si aplicase, procedimientos de comprobación alternativos. Adicionalmente, hemos evaluado si la información revelada en las cuentas anuales cumple con los requerimientos del marco normativo de información financiera aplicable a la Universidad.

### Reconocimiento de gastos de personal (véanse notas D.1.5.ii)

El capítulo I de Gastos de Personal de la liquidación del presupuesto de la Universidad, presenta, a nivel de obligaciones reconocidas, un importe de 121.194 miles de euros, importe que supone un 66,53 % del total de gastos reconocidos por lo que hemos considerado que es una cuestión clave de nuestra auditoría.

Nuestros principales procedimientos de auditoría han comprendido, entre otros, la evaluación del diseño e implementación de los controles clave de la Universidad sobre el proceso de reconocimiento de gastos de personal. Asimismo, hemos realizado pruebas analíticas y evaluado la razonabilidad de las variaciones más significativas de las principales magnitudes considerando las expectativas existentes en función de las variaciones producidas en la plantilla y nuestro conocimiento de la actividad de la Universidad y de la legislación que en materia de personal le es de aplicación. Adicionalmente, hemos evaluado si la información detallada en la memoria resulta adecuada, de conformidad con los criterios establecidos en el marco de información financiera aplicable a la Universidad.



## **Responsabilidad del Rector y la Gerencia en relación con las cuentas anuales**

---

El Rector y la Gerencia son responsables de formular las cuentas anuales adjuntas, de forma que expresen la imagen fiel del patrimonio, de la situación financiera y del resultado económico-patrimonial de la Universidad, de conformidad con el marco normativo de información financiera aplicable a la Universidad en España, y del control interno que consideren necesario para permitir la preparación de cuentas anuales libres de incorrección material, debida a fraude o error.

En la preparación de las cuentas anuales, el Rector y la Gerencia son responsables de la valoración de la capacidad de la Universidad para continuar como empresa en funcionamiento, revelando, según corresponda, las cuestiones relacionadas con la empresa en funcionamiento y utilizando el principio contable de empresa en funcionamiento excepto si el órgano de gestión tiene la intención o la obligación legal de liquidar la entidad o de cesar sus operaciones o bien no exista otra alternativa realista.

## **Responsabilidades del auditor en relación con la auditoría de las cuentas anuales**

---

Nuestros objetivos son obtener una seguridad razonable de que las cuentas anuales en su conjunto están libres de incorrección material, debida a fraude o error, y emitir un informe de auditoría que contiene nuestra opinión.

Seguridad razonable es un alto grado de seguridad, pero no garantiza que una auditoría realizada de conformidad con la normativa reguladora de la actividad de auditoría de cuentas para el Sector Público vigente en España siempre detecte una incorrección material cuando existe. Las incorrecciones pueden deberse a fraude o error y se consideran materiales si, individualmente o de forma agregada, puede preverse razonablemente que influyan en las decisiones económicas que los usuarios toman basándose en las cuentas anuales.

Como parte de una auditoría de conformidad con la normativa reguladora de la actividad de auditoría de cuentas vigente para el Sector Público en España, aplicamos nuestro juicio profesional y mantenemos una actitud de escepticismo profesional durante toda la auditoría. También:

- Identificamos y valoramos los riesgos de incorrección material en las cuentas anuales, debida a fraude o error, diseñamos y aplicamos procedimientos de auditoría para responder a dichos riesgos y obtenemos evidencia de auditoría suficiente y adecuada para proporcionar una base para nuestra opinión. El riesgo de no detectar una incorrección material debida a fraude es más elevado que en el caso de una incorrección material debida a error, ya que el fraude puede implicar colusión, falsificación, omisiones deliberadas, manifestaciones intencionadamente erróneas, o la elusión del control interno.
- Obtenemos conocimiento del control interno relevante para la auditoría con el fin de diseñar procedimientos de auditoría que sean adecuados en función de las circunstancias, y no con la finalidad de expresar una opinión sobre la eficacia del control interno de la Universidad.
- Evaluamos si las políticas contables aplicadas son adecuadas y la razonabilidad de las estimaciones contables y la correspondiente información revelada por el Rector y la Gerencia.

- Concluimos sobre si es adecuada la utilización, por el Rector y la Gerencia, del principio contable de empresa en funcionamiento y, basándonos en la evidencia de auditoría obtenida, concluimos sobre si existe o no una incertidumbre material relacionada con hechos o con condiciones que pueden generar dudas significativas sobre la capacidad de la Universidad para continuar como empresa en funcionamiento. Si concluimos que existe una incertidumbre material, se requiere que llamemos la atención en nuestro informe de auditoría sobre la correspondiente información revelada en las cuentas anuales o, si dichas revelaciones no son adecuadas, que expresemos una opinión modificada. Nuestras conclusiones se basan en la evidencia de auditoría obtenida hasta la fecha de nuestro informe de auditoría. Sin embargo, los hechos o condiciones futuros pueden ser la causa de que la entidad deje de ser una empresa en funcionamiento.
- Evaluamos la presentación global, la estructura y el contenido de las cuentas anuales, incluida la información revelada, y si las cuentas anuales representan las transacciones y hechos subyacentes de un modo que logran expresar la imagen fiel.

Nos comunicamos con el órgano de gobierno en relación con, entre otras cuestiones, el alcance y el momento de realización de la auditoría planificados y los hallazgos significativos de la auditoría, así como cualquier deficiencia significativa del control interno que identificamos en el transcurso de la auditoría.

Entre las cuestiones que han sido objeto de comunicación al órgano de gobierno de la Universidad, determinamos las que han sido de la mayor significatividad en la auditoría de las cuentas anuales del periodo actual y que son, en consecuencia, las cuestiones clave de la auditoría.

KPMG Auditores, S.L.



José Antonio Gómez Domínguez  
30 de junio de 2023



Universidad de Extremadura

CUENTAS  
ANUALES  
EJERCICIO 2022



## **INTRODUCCIÓN:**

Dando cumplimiento a lo dispuesto en el artículo 249.2 de los Estatutos de la Universidad de Extremadura, la Cuenta Anual de la Institución correspondiente al ejercicio de 2022 debe presentarse a informe del Consejo de Gobierno y posterior aprobación, si procede, por parte del Consejo Social. Todo ello sin perjuicio de la preceptiva liquidación del presupuesto exigida por el artículo 81, apartado 5, de la Ley Orgánica 6/2001, de 21 de diciembre, de Universidades, en la nueva redacción producida por virtud del Real Decreto-ley 14/2012, de 20 de abril, de medidas urgentes de racionalización del gasto público en el ámbito educativo, y que se produjo en fecha 28 de febrero de 2018 y sometida a tratamiento del Consejo Social en su sesión de 16 de abril de 2018.

Si con el Presupuesto, la Universidad viene a formular el conjunto de decisiones financieras que se pretenden desarrollar en el ejercicio, con las Cuentas Anuales la Universidad rinde cuentas de su actuación a nivel interno y también ante los órganos de control externo, informando del grado de cumplimiento de su presupuesto, de los resultados económicos obtenidos durante el ejercicio y de la situación financiera de la Institución.

El artículo 81.5 de la Ley Orgánica 6/2001, de 21 de diciembre, de Universidades (modificada por Ley 4/2007, de 12 de abril y Real Decreto-Ley 14/2012, de 20 de abril), establece que *“Las Universidades están obligadas a rendir cuentas ante el órgano de fiscalización de cuentas de la Comunidad Autónoma, sin perjuicio de las competencias del Tribunal de Cuentas”*, añadiendo que *“Las Universidades remitirán copia de la liquidación de sus presupuestos y el resto de documentos que constituyan sus cuentas anuales a la Comunidad Autónoma en el plazo establecido por las normas aplicables de la Comunidad Autónoma”*. Estas previsiones mantienen sintonía con lo establecido en los artículos 248 y 249 de los Estatutos de la Universidad de Extremadura (Decreto 65/2003, de 8 de mayo).

La Ley Orgánica de Universidades también fija las pautas generales a las que debe ajustarse la presentación de las cuentas anuales de las Universidades, al recoger en su artículo 81.4 que *“la estructura del presupuesto de las Universidades, su sistema contable, y los documentos que comprenden sus cuentas anuales deberán adaptarse, en todo caso, a las normas que con carácter general se establezcan para el sector público”*. Esta normativa general viene constituida básicamente, por la Ley 47/2003, de 26 de noviembre, General Presupuestaria, que en su artículo 128 define el contenido de las Cuentas Anuales;



la Ley 5/2007, de 19 de abril, General de Hacienda Pública de Extremadura, y la Orden de 21 de diciembre de 1999, por la que se aprueba el Plan General de Contabilidad Pública de la Comunidad Autónoma de Extremadura.

Conforme a estas disposiciones, y en su ejecución, el documento que representa la Cuenta Anual de la Universidad de Extremadura del ejercicio 2022 atiende a la siguiente estructura:

<b>CUENTA ANUAL EJERCICIO 2022 – ESTRUCTURA</b>	
<b>A. BALANCE</b>	<i>Estado de fondos que refleja la <u>situación del patrimonio</u> de la Universidad a 31 de diciembre de 2022.</i>
<b>B. CUENTA DEL RESULTADO ECONÓMICO-PATRIMONIAL</b>	<i>Recoge el ahorro o desahorro referido al ejercicio económico, resultante de la <u>variación de los fondos propios</u> de la Universidad producida en dicho período (por diferencia entre los ingresos y beneficios y los gastos y pérdidas de carácter económico-patrimonial).</i>
<b>C. ESTADO DE LIQUIDACIÓN DEL PRESUPUESTO</b>	<i>Comprende el conjunto de estados donde se recoge la información sobre la <u>ejecución del Presupuesto</u> de 2022.</i>
<b>D. MEMORIA</b>	<i>Contiene <u>información complementaria</u> de carácter financiero -comparativa y aclaratoria-, y el estado del <u>Remanente de Tesorería</u>. Desde 2013 se incluyen el "Estado de conciliación del Resultado Presupuestario con el Resultado Económico-patrimonial", las "Bases de presentación de las Cuentas Anuales", "Principios contables y normas de valoración", y otra información sobre la organización de la Universidad (actividad desarrollada, normativa aplicable y estructura), el "Cuadro de Financiación", y los estados sobre personal y contratación.</i>

Y que se desagrega resumidamente en la información que se refiere a continuación.

## A. BALANCE:

El Balance informa sobre el patrimonio tanto en su concreción (Activo) como en su origen, es decir, respecto a las fuentes que han hecho posible la concreción (Pasivo). Hay, pues, en él una doble visión (partida doble) de una misma realidad económica: el patrimonio de la Universidad.

El conjunto de bienes y derechos de la Universidad de Extremadura alcanza la cifra de 230.262.303,94 euros al cierre de 2022 (213.275.996,80 euros en 2021). La mayor parte del activo se halla integrado por el inmovilizado y que se corresponde sustancialmente con el material referido a terrenos y construcciones. En el pasivo se recoge la partida de **Patrimonio en adscripción**, por importe de 189.836.452,88 euros que refleja los fondos propios por la regularización que se produjo en el año 2013 en los bienes inmuebles de esta naturaleza. En cuanto a la **Cuenta de Resultados** del ejercicio muestra, con criterio de devengo, los resultados del ejercicio 2022, coincidiendo su saldo con la información proporcionada en la **Cuenta del Resultado Económico-Patrimonial**.

El peso de cada una de las partidas del Activo y Pasivo, al finalizar el ejercicio 2022, se aprecia en los siguientes gráficos:

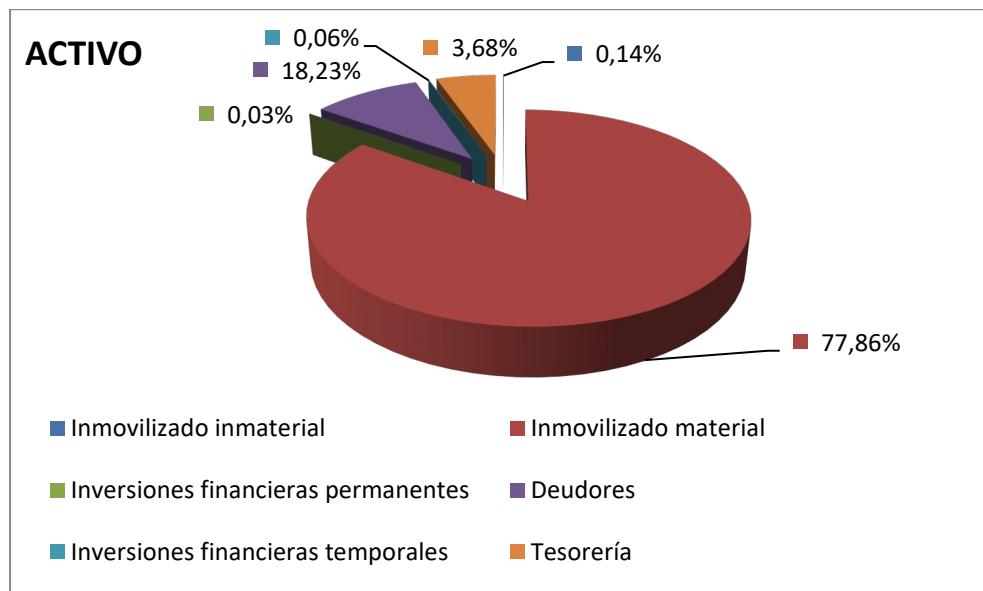

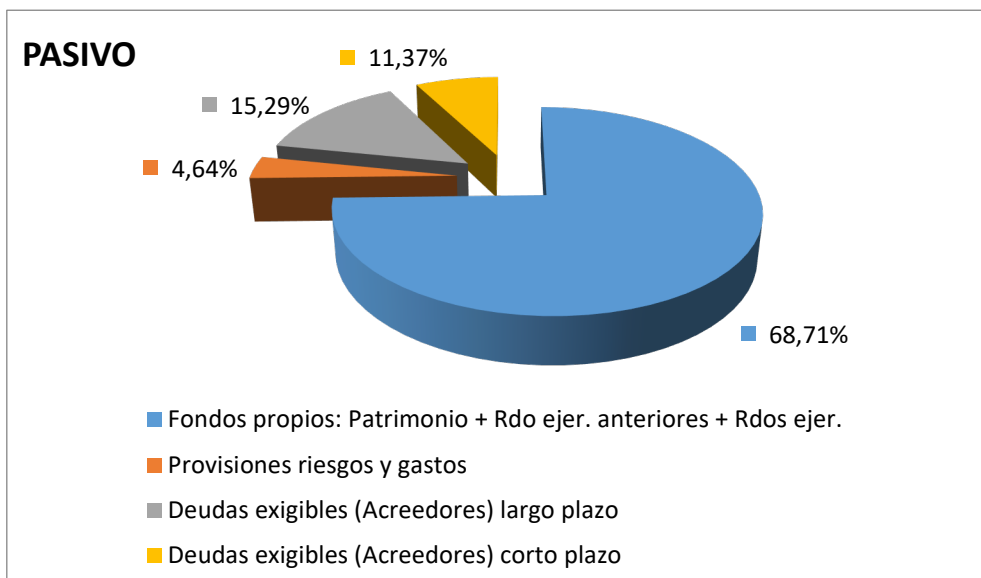

Como puede advertirse, **el Balance se estructura a través de dos masas patrimoniales**, desarrolladas cada una de ellas en agrupaciones que representan elementos patrimoniales homogéneos:

- a) **Activo**, que refleja el conjunto de bienes y derechos de la Universidad, así como los posibles gastos diferidos.
- b) **Pasivo**, integrado por las deudas exigibles por terceros y los fondos propios de la Universidad.

El Activo, a su vez, se ordena atendiendo a su **grado de liquidez**, distinguiéndose dos partidas fundamentales: **el inmovilizado y el activo circulante**. El inmovilizado es el conjunto de elementos patrimoniales, tangibles e intangibles de carácter permanente, que no está destinado a la venta. El Activo circulante se caracteriza porque sus elementos no tienen vocación de permanencia, siendo su vida normal inferior a un año.

La masa patrimonial de mayor importe del Activo es el inmovilizado,<sup>1</sup> dentro del cual cabe distinguir en nuestro documento las siguientes partidas:

- **Inmovilizado inmaterial:** que es el conjunto de bienes intangibles y derechos susceptibles de valoración económica (gastos de I+D cuya rentabilidad económico-comercial haya sido asegurada), y que

<sup>1</sup> La característica más importante de estos bienes es su Amortización o la repercusión del coste de la depreciación. Se calcula en función de la vida útil y se imputa al resultado económico-patrimonial del ejercicio, constituyendo un fondo que figurará en el balance con signo negativo.

constituye el 0,14% del total del Activo.

- **Inmovilizado material:** conformado por el conjunto de elementos patrimoniales tangibles, muebles o inmuebles que se utilizan de forma continuada en la prestación del servicio con una vida útil que trasciende al ejercicio económico (terrenos construcciones, instalaciones técnicas y maquinaria, utillaje y mobiliario, equipos para procesos de información, entre otros). Es la partida más importante del activo, alcanzando un 77,86% del total del Activo.

### **Bienes inmuebles.**

En el ejercicio 2013 se procedió a afrontar una última fase respecto de la actualización del inventario de bienes inmuebles, realizando los ajustes oportunos para la completa regularización en las Cuentas Anuales del inventario de estos bienes que afectan a las rúbricas 220 (“Terrenos y bienes naturales”), 221 (“Construcciones, obra civil”) y 222 (“Instalaciones técnicas”), tomando como base el trabajo realizado por una empresa tasadora independiente, consistente en la adecuación de la valoración de este inventario a los principios contables públicos (precio de adquisición o coste)<sup>2</sup> a la distinción en el epígrafe de construcciones entre obra civil e instalaciones técnicas, con el fin de poder aplicar a cada uno de ellos los correspondientes coeficientes de amortización para obtener la amortización acumulada de los mismos. De esta forma, frente a ejercicios anteriores, estos epígrafes aparecen en el Balance por su precio de coste, habiéndose registrado por primera vez en 2018 en las cuentas oportunas (282.1 y 282.2) las amortizaciones acumuladas correspondientes a los mismos.

Se enmarcaba la regularización en el proceso de actualización del inventario de la Universidad, contemplado como línea de actuación prioritaria en el Plan Operativo de la Gerencia, con la finalidad de mejorar la gestión del patrimonio y para que los Estados Anuales reflejen la imagen fiel del mismo.

Por lo que respecta al ejercicio 2022, los terrenos quedan valorados (precio de coste) en el Balance a 31 de diciembre de 2022 en 20.226.181 euros, las construcciones por 149.665.770 euros (con una amortización acumulada de 33.615.107 euros), las Instalaciones Técnicas en 75.685.574 euros (la amortización acumulada de 54.995.215 euros), resultando un valor contable neto a finales del ejercicio 2022 de 156.967.203 euros.

### **Bienes muebles.**

En el ejercicio 2013 se llevó a cabo una primera depuración del inventario de estos bienes gracias a la implantación del módulo de gestión de inventario, impulsado desde la Gerencia, integrado en el sistema

<sup>2</sup> De acuerdo con la aplicación de los principios contables públicos, los bienes adquiridos a título oneroso deben registrarse por el precio de adquisición, mientras que los bienes cedidos o adscritos recibidos se deben registrar, respectivamente, por el valor venal en el momento de la cesión y por el valor neto contable por el que figuraba en la contabilidad del sujeto adscribiente.

económico de la Universidad (Universitas XXI) que permitió el cálculo de las amortizaciones acumuladas. Sobre la base de esta depuración se realizó la regularización en el Balance y la Cuenta de Resultado Económico-patrimonial del ejercicio 2013, relativos a la conciliación de los epígrafes correspondientes a estos bienes, con la información registrada a 31 de diciembre en el nuevo módulo de gestión de inventario.

Por lo que respecta al ejercicio 2022, los bienes muebles están valorados en el Balance a 31 de diciembre de 2022 en 148.252.878 euros, resultando tras deducir la amortización acumulada de 125.599.645 euros, un valor contable neto a finales del ejercicio de 22.653.233 euros.

En el ejercicio 2015 se dictó la Instrucción 2/2015, de 23 de julio, de la Gerencia, por la que se establecieron las normas sobre el procedimiento para la gestión del inventario de la Universidad (bienes muebles e inmuebles), a raíz de la implantación del componente correspondiente del sistema Universitas XXI-Económico.

- **Inmovilizado financiero:** constituido por las inversiones financieras permanentes en sociedades mercantiles, y que constituye el 0,03% del total del Activo.

El Activo Circulante se integra por las siguientes cuentas:

- **Deudores:** reflejan un crédito con un tercero de vencimiento a corto plazo. Es el 18,23% del total del Activo.

Por otro lado, hay que destacar en el ejercicio 2021 que el saldo del epígrafe Deudores del Balance a 31 de diciembre de 2021, incluye el de los Deudores a corto plazo por aplazamiento y fraccionamiento por importe de 1.316.400,86 euros, correspondiente a los plazos 7º, 8º, 9º y 10º de la matrícula del curso 2021/2022, con vencimiento en el ejercicio 2022. El Decreto 60/2021, de 16 de junio por el que se fijan los precios públicos de enseñanzas conducentes a la obtención de títulos oficiales en la Universidad de Extremadura para el curso académico 2021/2022 (DOE nº 118 de 22 de junio de 2021) establece, en materia de plazos, la misma sistemática de aplazamientos que en el ejercicio anterior, ofreciendo la posibilidad de que los alumnos puedan fraccionar el pago en diez plazos: seis de ellos con vencimiento dentro del ejercicio 2021 y otros cuatro con vencimiento en 2022.

Hasta el curso 2013/2014 existió el fraccionamiento en dos plazos (ambos dentro del ejercicio corriente). En el curso 2014/2015 se amplió a cinco plazos (tres con vencimiento en el ejercicio corriente y dos en el siguiente). En el curso 2015/2016 se amplió a seis plazos (cuatro con vencimiento en el ejercicio corriente y dos en el siguiente). En el curso 2017/2018 se amplió a diez plazos (seis con vencimiento en el ejercicio corriente y cuatro en el siguiente), circunstancia que se mantiene en la actualidad.

La Universidad de Extremadura, al igual que en el ejercicio anterior, ha aplicado el criterio de considerar como de dudoso cobro, aquellos créditos pendientes de deudores anteriores al ejercicio 2020, es decir, no serán considerados como de dudoso cobro, y por tanto no formarán parte de la provisión de insolvencias, los dos ejercicios cerrados inmediatamente anteriores a 2022, por tanto, ni los créditos pendientes de 2021 ni de 2020.

Con este criterio para 2022, la dotación correspondiente al ejercicio 2022 a la provisión para insolvencias ha ascendido al importe de **1.815.530,57** euros, registrados como gastos en la Cuenta del resultado económico-patrimonial, produciéndose una reversión por importe de 283.302,92 euros registrados como ingresos (39.405,24 €) y anulaciones (243.897,68 €) siendo el importe consignado en el epígrafe “provisiones” del Balance de **8.498.504,44** euros, que se muestra disminuyendo el saldo de Deudores de la Universidad.

En el ámbito presupuestario, este importe de la provisión registrada, 8.498.504,44 euros, se ha deducido, asimismo, del remanente de tesorería, tal y como establece la normativa presupuestaria aplicable.

Respecto al ámbito presupuestario debe señalarse que el saldo de la cuenta 443 “Deudores a corto plazo por aplazamiento y fraccionamiento” (939.044,39 euros) no forma parte del remanente de tesorería a 31-12-2022, al no constituir un componente del mismo, conforme a la normativa contable de aplicación.

- **Tesorería:** incluye las disponibilidades líquidas. Suponen el 3,68% del total del Activo.

El Pasivo se ordena atendiendo a su **grado de exigibilidad**, distinguiéndose tradicionalmente entre **fondos propios y ajenos:**

- Son **Fondos propios** el patrimonio, los resultados de ejercicios anteriores y el resultado del ejercicio 2021.

El pasivo del balance recoge como fondos propios un total de 158.215.561,39 euros (frente a 149.720.569,10 euros en 2021). Suponen el 68,71% del total del Pasivo.

- **Provisiones para riesgos y gastos.** Teniendo en cuenta el estudio realizado por actuarios independientes, en el año 2022 se ha dotado la correspondiente provisión para cubrir los riesgos por premios de jubilación de los empleados de la Universidad, compensada con la aplicación realizada. Este epígrafe del pasivo del Balance supone un 4,64% del total del Pasivo.

- Los **Fondos Ajenos** se clasifican en Acreedores a largo plazo (endeudamiento por inversiones, por ejemplo –anticipos reembolsables por fondos FEDER-), que constituye el 15,29% del total del Pasivo; y Acreedores a Corto plazo, de vencimiento inferior al año y que se identifican con el pasivo circulante. Estos últimos pueden ser tanto presupuestarios (obras, suministros, servicios y gastos presupuestarios en general) como no presupuestarios, que suponen un porcentaje del 11,37% del total del Pasivo.

El epígrafe de acreedores a corto plazo incluye los correspondientes a los ajustes por periodificación de ingresos de matrícula e investigación, pagas extras devengadas y no abonadas a los empleados, así como los acreedores por gastos pendientes de aplicar al presupuesto.

Los fondos ajenos, en su totalidad, constituyen el 26,65% del total del Pasivo.

## **B. CUENTA DE RESULTADO ECONÓMICO-PATRIMONIAL:**

La cuenta del Resultado económico-patrimonial es un estado de flujos que comprende, con la debida separación, **los ingresos y beneficios del ejercicio, los gastos y pérdidas del mismo y, por diferencia, el resultado, ahorro o desahorro bruto**. En definitiva, es la variación de los fondos propios de la Universidad durante el ejercicio 2022.

Conviene precisar que el Resultado económico-patrimonial se calcula, conforme a la normativa vigente, sobre la base del principio de devengo,<sup>3</sup> según el cual la imputación temporal de gastos e ingresos debe hacerse en función de la corriente real de bienes y servicios que los mismos representan y no en el momento en que se produzca la corriente monetaria o financiera derivada de aquéllos. Así, a 31 de diciembre de 2022, han sido reconocidos determinados gastos –devengados y no vencidos- para los que, si bien no había sido reconocida la obligación presupuestaria, había tenido lugar la corriente real, es decir la entrega del bien y la prestación del servicio.

El Resultado económico-patrimonial presenta diferencias con respecto al presupuestario, toda vez que, además de las razones ya expuestas, existen gastos económicos, como las depreciaciones sistemáticas de los activos fijos o amortizaciones, que en ningún caso van a originar un gasto presupuestario, en la medida en la que no implican salidas de tesorería por parte de la Universidad de Extremadura.

Asimismo, en el resultado económico patrimonial figuran las provisiones para insolvencias que tampoco son gastos presupuestarios. De otro lado, existen gastos presupuestarios, como los de inversión en inmovilizado material que no constituyen un gasto de resultado económico-patrimonial.

<sup>3</sup> Igualmente debe resaltarse que los gastos en contabilidad patrimonial deben atender al principio de prudencia, contabilizando no sólo los elementos realizados, sino también, desde que se tenga conocimiento de los mismos, aquellos que supongan riesgos previsibles o pérdidas eventuales, con origen en el ejercicio o en otro anterior.

La cuenta de resultado nos indica en qué medida se está prestando el servicio (realizando gastos) conforme a la capacidad financiera que en este ejercicio tiene la Universidad. Es decir, que los registros de la cuenta de resultados responden más a una preocupación por la solvencia y el equilibrio financiero de la institución que a la necesidad de conocer la eficacia, eficiencia y economía que cada institución alcanza anualmente en su comportamiento productivo.

Atendiendo a estas consideraciones, en el transcurso del año 2022 la Universidad de Extremadura ha obtenido un total de ingresos por 191.842.398,24 euros, frente a 184.125.907,55 euros de gastos. La diferencia entre ambos flujos económicos supone un ahorro de 7.716.490,69 euros, frente a un desahorro de 3.021.091,93 euros del año 2021. Esta cantidad se incorpora, como resultado del ejercicio, al balance.

<b>CUENTA DEL RDO ECO-PATRIMONIAL</b>			
<b>DEBE</b>		<b>HABER</b>	
Gastos	184.125.907,55 €	Ingresos	191.842.398,24 €
Ahorro	<b>7.716.490,69 €</b>	Desahorro	
<b>BALANCE</b>			
<b>DEBE (ACTIVO)</b>		<b>HABER (PASIVO)</b>	
Inmovilizado		Fondos propios	
Deudores		Resultado del ejercicio	<b>7.716.490,69 €</b>
Tesorería		Deudas exigibles	



### **C. ESTADO DE LIQUIDACIÓN DEL PRESUPUESTO.**

Resulta relevante en cuanto que recoge la ejecución del Presupuesto de 2022 desde lo aprobado inicialmente hasta lo realmente reconocido o comprometido. En este sentido, la liquidación del presupuesto es parte especial de la Cuenta General y pone de manifiesto:

- **Respecto al presupuesto de ingresos:** las previsiones iniciales, sus modificaciones, las previsiones definitivas, los derechos reconocidos, los anulados y cancelados, los derechos reconocidos netos, los recaudados netos, los derechos pendientes de cobro y el exceso o defecto sobre la previsión.

- **Respecto al presupuesto de gastos:** los créditos iniciales, sus modificaciones, los créditos definitivos, los gastos autorizados y comprometidos, las obligaciones reconocidas, los pagos realizados, las obligaciones pendientes de pago y los remanentes de crédito.

- **Liquidación del estado de INGRESOS.**

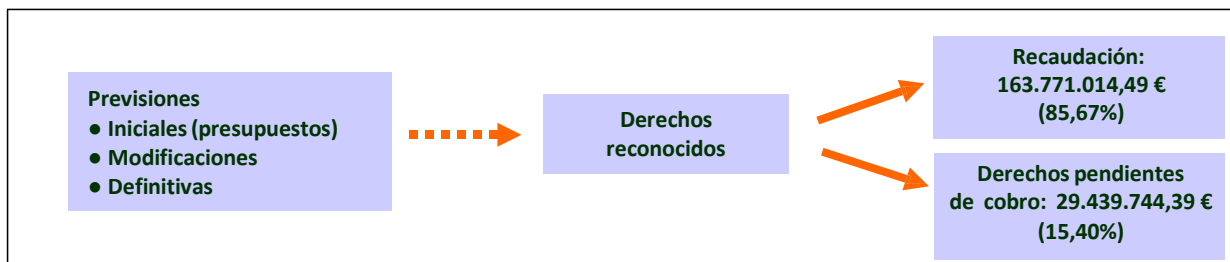

CAPÍTULOS	PREVISIONES DEFINITIVAS	DERECHOS RECONOCIDOS (INGRESOS)	%
CAP. 3: TASAS, PRECIOS PÚBLICOS Y OTROS INGRESOS	26.958.423,76	28.161.630,55	104,46%
CAP. 4: TRANSFERENCIAS CORRIENTES	131.810.585,21	129.854.016,74	98,52%
CAP. 5: INGRESOS PATRIMONIALES	340.200,00	319.666,12	93,96%
CAP. 7: TRANSFERENCIAS DE CAPITAL	54.622.744,68	34.863.345,47	63,83%
CAP. 8: ACTIVOS FINANCIEROS (PRÉSTAMOS)	36.100,00	12.100,00	33,52%
CAP. 8: ACTIVOS FINANCIEROS (REMANENTE DE TESORERÍA AFECTADO)	41.378.515,14	-	-
CAP. 8: ACTIVOS FINANCIEROS (REMANENTE DE TESORERÍA GENÉRICO)	-	-	-
CAP. 9: PASIVOS FINANCIEROS	-	-	-
<b>TOTAL</b>	<b>255.146.568,79</b>	<b>193.210.758,88</b>	<b>75,73%</b>
<b>EJECUCIÓN PREVISIONES DEFINITIVAS SIN CAPITULO 8 (REMANENTE TESORERÍA)</b>	<b>213.768.053,65</b>	<b>193.210.758,88</b>	<b>90,38%</b>
<b>EJECUCIÓN RESPECTO PREVISIONES INICIALES</b>	<b>255.146.568,79</b>	<b>193.210.758,88</b>	<b>75,73%</b>

*Nota: el porcentaje indica el grado de ejecución de cada uno de los capítulos de la clasificación económica o, en su caso, del total, sobre las previsiones definitivas o, en su caso, de las previsiones iniciales.*

- **Liquidación del estado de GASTOS.**

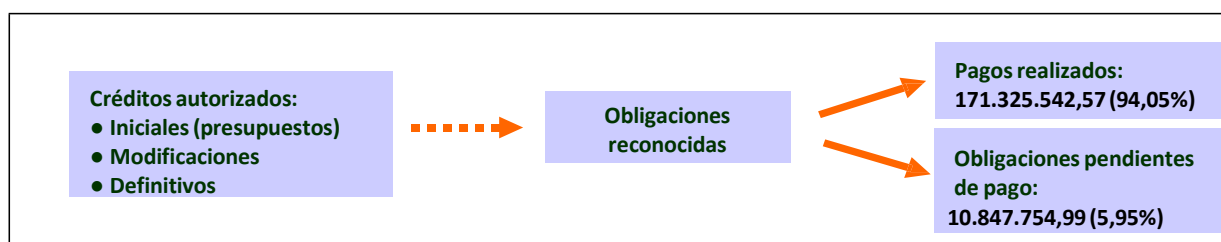

CAPÍTULOS	CRÉDITOS DEFINITIVOS	OBLIGACIONES RECONOCIDAS (GASTOS)	%
CAP. 1: GASTOS DE PERSONAL	121.574.392,29	121.194.017,06	99,69%
CAP. 2: GASTOS EN BIENES CORRIENTES Y SERVICIOS	19.482.626,61	17.559.684,20	90,13%
CAP. 3: GASTOS FINANCIEROS	2.475,00	2.383,82	96,32%
CAP. 4: TRANSFERENCIAS CORRIENTES	4.889.774,38	2.883.964,74	58,98%
CAP. 6: INVERSIONES REALES	108.835.247,11	40.201.579,01	36,94%
CAP. 8: ACTIVOS FINANCIEROS	39.159,40	15.259,40	38,97%
CAP. 9: PASIVOS FINANCIEROS	322.894,00	316.409,33	99,99%
<b>TOTAL</b>	<b>255.146.568,79</b>	<b>182.173.297,56</b>	-
<b>EJECUCIÓN RESPECTO PREVISIONES INICIALES</b>	<b>191.170.375,98</b>	<b>182.173.297,56</b>	<b>95,29%</b>

*Nota: el porcentaje indica el grado de ejecución de cada uno de los capítulos de la clasificación económica, y en su caso del total de las obligaciones reconocidas, sobre los créditos definitivos o, en su caso, de las previsiones iniciales.*

- **Resultado presupuestario.**

El estado del resultado presupuestario pretende examinar en qué medida los recursos obtenidos a lo largo del ejercicio económico han sido suficientes para atender las necesidades surgidas a lo largo del mismo. Representa, por tanto, una magnitud de relación global de los gastos y los ingresos en el ejercicio económico de 2022 (del 1 de enero al 31 de diciembre).

El resultado presupuestario pone de manifiesto las siguientes magnitudes:

- **Resultado presupuestario del ejercicio**, calculado como la diferencia entre los derechos reconocidos netos (ingresos presupuestarios, excluidos los derechos derivados de la emisión y creación de pasivos financieros) y las obligaciones reconocidas netas (gastos presupuestarios, excluidos los derivados de la amortización y reembolso de pasivos financieros), imputados al presupuesto del ejercicio, correspondientes a la realización de operaciones no financieras y de activos financieros. En definitiva, la diferencia entre los capítulos I al VIII en los estados de ingresos y gastos, se cuantifica en 11.353.870,65 euros (frente a la cantidad de **179.523,79** euros del año 2021).

En el resultado presupuestario, los derechos reconocidos netos incluyen el total de derechos reconocidos durante el ejercicio minorado por el total de derechos anulados, los cancelados por insolvencias y otras causas, y los cancelados en especie durante el mismo.

- La **variación neta de pasivos financieros**, obtenida por diferencia entre los derechos reconocidos netos y las obligaciones reconocidas netas por este tipo de operaciones (capítulo noveno de los estados de ingresos y de gastos). Indica, con valor positivo, un aumento del endeudamiento mientras que con signo negativo presenta una disminución del mismo. Se cuantifica en **-316.409,33 euros** (**-627.482,38** euros en 2021).
- El **saldo presupuestario del ejercicio**, como agregación del resultado presupuestario y la variación neta de pasivos financieros, es de **11.037.461,32** euros (frente a **-447.958,59** euros de 2021), que supone que los ingresos liquidados fueron superiores a las obligaciones liquidadas en el ejercicio.

**ESQUEMA**

CONCEPTOS	DERECHOS	OBLIGACIONES RECONOCIDAS
CAPITULO I		121.194.017,06
CAPÍTULO II		17.559.684,20
CAPÍTULO III	28.161.630,05	2.383,82
CAPÍTULO IV	129.854.016,74	2.883.964,74
CAPÍTULO V	319.666,12	0,00
<b>TOTAL OPERACIONES CORRIENTES</b>	<b>158.335.313,41</b>	<b>141.640.049,82</b>
<b>AHORRO</b>	<b>16.695.263,59</b>	
CAPÍTULO VI	0,00	40.201.579,01
CAPÍTULO VII	34.863.345,47	0,00
<b>TOTAL OPERACIONES DE CAPITAL</b>	<b>34.863.345,47</b>	<b>40.201.579,01</b>
<b>CAPACIDAD O NECESIDAD DE FINANCIACIÓN</b>	<b>5.338.233,54</b>	
CAPÍTULO VIII	12.100,00	15.259,40
<b>RESULTADO PRESUPUESTARIO</b>	<b>11.353.870,65</b>	
CAPÍTULO IX		316.409,33
<b>VARIACIÓN NETA DE PASIVOS FINANCIEROS</b>	<b>-316.409,33</b>	
<b>SALDO PRESUPUESTARIO DEL EJERCICIO</b>	<b>11.037.461,32</b>	

**D. MEMORIA.**

La Memoria completa, amplia y comenta la información contenida en el Balance, la Cuenta del Resultado Económico-Patrimonial y el Estado de liquidación del presupuesto.

Entre esta información se recoge el Remanente de Tesorería existente a final del ejercicio, que **mide el excedente de la Universidad de Extremadura disponible para financiar el gasto presupuestario del ejercicio siguiente**. El Remanente de Tesorería es el resultado de la suma y diferencia de tres componentes: los derechos pendientes de cobro al final del ejercicio (49.309.803,88 euros), los fondos líquidos de tesorería (8.574.248,36 euros), menos las obligaciones pendientes de pago al final del ejercicio (14.907.094,21 euros), y que nos permite cuantificarlo en 42.976.958,03 euros. Este remanente, una vez descontados los saldos deudores de dudoso cobro (8.498.504,44 euros) asciende a 34.478.453,59 euros.

Una vez calculado el remanente de tesorería del ejercicio podemos dividirlo en afectado y no afectado o genérico. La primera de estas dos magnitudes es una excepción al principio de desafectación de los ingresos públicos pues vincula unos determinados ingresos, llamados finalistas, a la realización de unos gastos concretos, denominados gastos con financiación afectada. De esta manera, por la unión de unos ingresos a unos determinados gastos, la Universidad puede obtener un remanente afectado al cumplimiento de una serie de obligaciones impuestas por los órganos o entes que financian los mencionados ingresos. Así, por ejemplo, el remanente afectado de ingresos puede incluir derechos liquidados derivados de cursos, contratos del artículo 83 de la LOSU, transferencias de capital para atenciones extraordinarias y proyectos de investigación.

Calculado el remanente afectado (49.356.482,81 euros), no hay más que restarlo del total del remanente de tesorería del ejercicio para obtener el remanente no afectado, también denominado genérico, por importe de **-14.878.029,22 euros**,<sup>4</sup> debido a la insuficiente financiación básica de la Universidad.

#### ESTADO DEL REMANENTE DE TESORERÍA

- Suma de los Derechos reconocidos pendientes de cobro (menos los saldos de dudoso cobro), más Fondos líquidos, menos las Obligaciones pendientes de pago
- Incluye Obligaciones y Derechos pendientes del ejercicio y de los ejercicios anteriores.

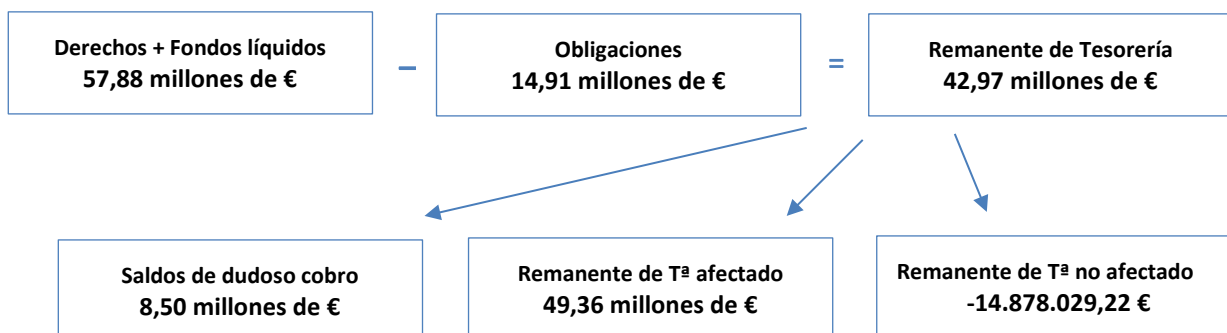

En Badajoz, a 30 de junio de 2023

<sup>4</sup> El remanente genérico, de resultar positivo, se consideraría una magnitud de libre disposición (en la parte que no se haya previsto que financie el presupuesto inicial del año siguiente), pudiendo ser aplicado en el ejercicio siguiente en cualquier tipo de gasto, sin más limitación que su importe. En este último caso, la mencionada aplicación se producirá a través de la materialización de las correspondientes modificaciones de crédito.



## ÍNDICE

<b>A. BALANCE .....</b>	<b>25</b>
<b>B. CUENTA DE RESULTADOS.....</b>	<b>29</b>
<b>C. ESTADO DE LIQUIDACIÓN DEL PRESUPUESTO .....</b>	<b>33</b>
C.1.Liquidación del Presupuesto de Gastos .....	35
C.1.1. Primera Parte.....	37
C.1.2. Segunda Parte.....	75
C.2. Liquidación del Presupuesto de Ingresos.....	113
C.3.Resultado Presupuestario .....	127
<b>D. MEMORIA.....</b>	<b>131</b>
D.1. Organización .....	133
D.1.1. Actividad.....	135
D.1.2. Normativa aplicable .....	141
D.1.3. Estructura organizativa básica.....	147
D.1.4. Bases de elaboración.....	155
D.1.5. Principios contables y normas de valoración .....	163
D.1.6. Diferencia entre criterios contables patrimoniales y presupuestarios (Conciliación del resultado presupuestario con el resultado económico-patrimonial.....	185
D.2. Estado Operativo .....	191



D.3. Información de carácter financiero .....	201
D.3.1. Estado del Remanente de Tesorería .....	203
D.3.2. Situación de la Tesorería .....	207
D.3.3. Cuadro de financiación.....	211
D.4. Información sobre la gestión de los gastos públicos .....	215
D.4.1. Modificaciones de crédito.....	217
D.4.2. Remanentes de crédito .....	249
D.4.3. Clasificación Funcional del Gasto .....	279
D.4.3.1 Primera Parte .....	281
D.4.3.2 Segunda Parte .....	385
D.4.4. Ejecución de Proyectos de Inversión.....	289
D.4.5. Contratación Administrativa .....	293
D.4.5.1. Procedimientos y formas de adjudicación .....	295
D.4.5.2. Situación de los contratos .....	299
D.4.5.3. Relación de adjudicatarios con volumen de contratación superior al 5% del total contratado.....	303
D.4.6. Transferencias y subvenciones concedidas .....	307
D.4.6.1. Transferencias de capital concedidas.....	309
D.4.6.2. Subvenciones de capital concedidas .....	313
D.4.6.3. Transferencias corrientes concedidas.....	317
D.4.6.4. Subvenciones corrientes concedidas .....	321
D.4.7. Acreedores por operaciones pendientes de aplicar a Presupuesto .....	325
D.4.8. Acreedores por periodificación de gastos presupuestarios.....	355

D.4.9. Anticipos de Tesorería.....	359
D.4.9.1. Concedidos durante el ejercicio .....	361
D.4.9.2. Concedidos en ejercicios anteriores .....	365
D.4.10. Obligaciones de Presupuestos cerrados .....	369
D.4.11. Compromisos de gasto con cargo a presupuestos de ejercicios anteriores.....	385
D.4.12. Tramitación anticipada de Gastos Presupuestarios.....	389
D.5. Información sobre la ejecución de los Ingresos Públicos .....	393
D.5.1. Proceso de gestión de los Ingresos Públicos .....	395
D.5.1.1. Derechos presupuestarios reconocidos netos .....	397
D.5.1.1.1. Derechos presupuestarios reconocidos .....	409
D.5.1.1.2. Anulación de derechos presupuestarios .....	419
D.5.1.2. Recaudación neta .....	431
D.5.2. Devoluciones de ingresos.....	443
D.5.3. Derechos a cobrar de presupuestos cerrados .....	457
D.6. Estado de operaciones no presupuestarias .....	561
D.6.1. Deudores no presupuestarios .....	563
D.6.2. Acreedores no presupuestarios .....	567
D.6.3. Otros conceptos no presupuestarios .....	571
D.7. Personal.....	575
D.8. Inmovilizado no financiero.....	581
D.8.1. Inmovilizado material .....	583



**CUENTAS ANUALES DE LA UNIVERSIDAD DE EXTREMADURA  
DEL EJERCICIO 2022**



## A. BALANCE



# UNIVERSIDAD DE EXTREMADURA

## BALANCE

EJERCICIO 2022

FECHA 31/12/2022

Nº CUENTAS	ACTIVO	EJ. 2.022	EJ. 2.021	Nº CUENTAS	PASIVO	EJ. 2.022	EJ. 2.021
	<b>A) INMOVILIZADO</b>	<b>179.682.791,55</b>	<b>177.563.408,82</b>		<b>A) FONDOS PROPIOS</b>	<b>158.215.561,39</b>	<b>150.459.760,86</b>
	<b>I. Inversiones Destinadas al uso general</b>	<b>0,00</b>	<b>0,00</b>		<b>I. Patrimonio</b>	<b>189.875.875,89</b>	<b>189.836.452,89</b>
200	1. Terrenos y bienes naturales	0,00	0,00	100	1. Patrimonio	32.266,01	0,01
201	2. Infraestructuras y bienes destinados al uso general	0,00	0,00	101	2. Patrimonio recibido en adscripción	189.836.452,88	189.836.452,88
202	3. Bienes comunales	0,00	0,00	103	3. Patrimonio recibido por cesión	0,00	0,00
208	4. Bienes del patrimonio histórico, artístico y cultural	0,00	0,00	(107)	4. Patrimonio entregado en adscripción	0,00	0,00
	<b>II. Inmovilizaciones inmateriales</b>	<b>327.358,75</b>	<b>215.808,63</b>	(108)	5. Patrimonio entregado por cesión	0,00	0,00
210	1. Gastos de investigación y desarrollo	0,00	0,00	(109)	6. Patrimonio entregado para uso general	7.157,00	0,00
212	2. Propiedad industrial	0,00	0,00	11	<b>II. Reservas</b>	<b>-12.098,78</b>	<b>-11.985,62</b>
215	3. Aplicaciones informáticas	3.070.201,32	2.802.519,80		<b>III. Resultado de ejercicio anteriores</b>	<b>-39.364.706,41</b>	<b>-36.343.614,48</b>
216	4. Propiedad Intelectual	0,00	0,00	120	1. Resultados positivos de ejercicios anteriores	61.559.663,96	61.559.663,96
217	5. Derechos sobre bienes en régimen de arrendamiento financiera	0,00	0,00	(121)	2. Resultados negativos de ejercicios anteriores	-100.924.370,37	-97.903.278,44
219	6. Otro inmovilizado inmaterial	0,00	0,00	129	<b>IV. Resultados del ejercicio</b>	<b>7.716.490,69</b>	<b>-3.021.091,93</b>
(291), (2922)	7. Provisiones	0,00	0,00	14	<b>B) PROVISIONES PARA RIESGOS Y GASTOS</b>	<b>10.673.943,15</b>	<b>8.542.927,53</b>
(281)	8. Amortizaciones	-2.742.842,57	-2.586.711,17		<b>C) ACREEDORES A LARGO PLAZO</b>	<b>35.198.170,03</b>	<b>35.521.418,71</b>
	<b>III. Inmovilizaciones materiales</b>	<b>179.293.077,40</b>	<b>177.320.670,19</b>		<b>I. Emisiones de obligaciones y otros valores negociables</b>	<b>0,00</b>	<b>0,00</b>
220, 221	1. Terrenos y construcciones	169.891.951,11	170.251.753,75	150	1. Obligaciones y bonos	0,00	0,00
222, 223	2. Instalaciones técnicas y maquinaria	160.955.506,97	152.446.468,76	155	2. Deudas representadas en otros valores negociables	0,00	0,00
224, 226	3. Utillaje y mobiliario	24.890.467,65	24.596.477,09	156	3. Intereses de obligaciones y otros valores	0,00	0,00
227, 228, 229	4. Otro inmovilizado	35.022.276,30	33.731.720,99	158, 159	4. Deudas en moneda extranjera	0,00	0,00
(292), (2922)	5. Provisiones	0,00	0,00		<b>II. Otras deudas a largo plazo</b>	<b>35.198.170,03</b>	<b>35.521.418,71</b>
(282)	6. Amortizaciones	-211.467.124,63	-203.705.750,40	170, 176	1. Deudas con entidades de crédito	0,00	0,00
23	<b>IV. Inversiones gestionadas</b>	<b>0,00</b>	<b>0,00</b>	171, 173, 177	2. Otras deudas	35.198.170,03	35.521.418,71
	<b>V. Inversiones financieras permanentes</b>	<b>62.355,40</b>	<b>26.930,00</b>	178, 179	3. Deudas en moneda extranjera	0,00	0,00
250, 251, 256	1. Cartera de valores a largo plazo	59.196,00	26.930,00	180, 185	4. Fianzas y depósitos recibidos a largo plazo	0,00	0,00
252, 253, 257	2. Otras inversiones y créditos a largo plazo	0,00	0,00	259	<b>III. Desembolsos pendientes sobre acciones no exigidas</b>	<b>0,00</b>	<b>0,00</b>
260, 265	3. Fianzas y depósitos constituidos a largo plazo	3.159,40	0,00		<b>D) ACREEDORES A CORTO PLAZO</b>	<b>26.174.629,37</b>	<b>18.751.889,70</b>
(297), (298)	4. Provisiones	0,00	0,00		<b>I. Emisiones de obligaciones y otros valores negociables</b>	<b>0,00</b>	<b>0,00</b>
27	<b>B) GASTOS A DISTRIBUIR EN VARIOS EJERCICIOS</b>	<b>0,00</b>	<b>0,00</b>	500	1. Obligaciones y bonos a corto plazo	0,00	0,00
	<b>C) ACTIVO CIRCULANTE</b>	<b>50.579.512,39</b>	<b>35.712.587,98</b>	505	2. Deudas representadas en otros valores negociables	0,00	0,00
	<b>I. Existencias</b>	<b>0,00</b>	<b>0,00</b>	506	3. Intereses de obligaciones y otros valores	0,00	0,00
	<b>II. Deudores</b>	<b>41.979.479,05</b>	<b>31.602.639,48</b>	508, 509	4. Deudas en moneda extranjera	0,00	0,00
43	1. Deudores presupuestarios	44.422.799,71	33.288.779,96		<b>II. Deudas con entidades de crédito</b>	<b>0,00</b>	<b>0,00</b>
44	2. Deudores no presupuestarios	1.639.655,47	1.953.924,29	520	1. Préstamos y otras deudas	0,00	0,00
45	3. Deudores por administración de recursos por cuenta de otros entes públicos	0,00	0,00	526	2. Deudas por intereses	0,00	0,00
470, 471, 472	4. Administraciones públicas	4.383.642,01	3.275.234,07		<b>III. Acreedores</b>	<b>17.195.809,91</b>	<b>10.562.504,62</b>
550, 555, 558	5. Otros deudores	31.886,30	50.977,95	40	1. Acreedores presupuestarios	11.666.570,66	5.694.718,52
(490)	6. Provisiones	-8.498.504,44	-6.966.276,79	41	2. Acreedores no presupuestarios	1.200.572,22	1.153.060,49
	<b>III. Inversiones financieras temporales</b>	<b>130.699,44</b>	<b>130.699,44</b>	45	3. Acreedores por administración de recursos por cuenta de otros entes públicos	0,00	0,00
540, 541, 546, (549)	1. Cartera de valores a corto plazo	0,00	0,00	475, 476, 477	4. Administraciones públicas	3.775.805,93	3.220.984,35
542, 543, 544, 545, 547, 548	2. Otras inversiones y créditos a corto plazo	104.914,18	104.914,18	521, 523, 527, 528, 529, 550, 554, 559	5. Otros acreedores	551.861,10	492.741,26
565, 566	3. Fianzas y depósitos constituidos a corto plazo	25.785,26	25.785,26	560, 561	6. Fianzas y depósitos recibidos a corto plazo	1.000,00	1.000,00
(597), (598)	4. Provisiones	0,00	0,00	485, 585	<b>IV. Ajustes por periodificación</b>	<b>8.978.819,46</b>	<b>8.189.385,08</b>
57	<b>IV. Tesorería</b>	<b>8.469.333,90</b>	<b>3.979.249,06</b>		<b>E) PROVISIONES PARA RIESGOS Y GASTOS A CORTO PLAZO</b>	<b>0,00</b>	<b>0,00</b>
480, 580	<b>V. Ajustes por periodificación</b>	<b>0,00</b>	<b>0,00</b>	491	<b>I. Provisión para la devolución de ingresos</b>	<b>0,00</b>	<b>0,00</b>
	<b>Total General (A+B+C)..</b>	<b>230.262.303,94</b>	<b>213.275.996,80</b>		<b>Total General (A+B+C+D+E)...</b>	<b>230.262.303,94</b>	<b>213.275.996,80</b>





## **B. CUENTA DEL RESULTADO ECONÓMICO-PATRIMONIAL**





# UNIVERSIDAD DE EXTREMADURA

## CUENTA DEL RESULTADO ECONÓMICO-PATRIMONIAL

**EJERCICIO 2022 FECHA 31/12/2022**

Nº CUENTAS	DEBE	E.J. 2.022	E.J. 2.021	Nº CUENTAS	HABER	E.J. 2.022	E.J. 2.021
	<b>A) GASTOS</b>	<b>184.125.907,55</b>	<b>168.203.708,97</b>		<b>B) INGRESOS</b>	<b>191.842.398,24</b>	<b>165.182.617,04</b>
	<b>1. Gastos de funcionamiento de los servicios y prestaciones sociales</b>	<b>180.654.538,05</b>	<b>165.468.237,82</b>		<b>1. Prestación de servicios</b>	<b>26.710.427,26</b>	<b>22.838.171,43</b>
640, 641	a) Gastos de personal:	120.899.331,56	115.901.329,04	740	a) Tasas por prestación de servicios o realización de actividades	1.096.028,99	1.064.597,02
	a.1) Sueldos, salarios y asimilados	104.227.437,96	99.861.801,46	741	b) Precios públicos por prestación de servicios o realización de actividades	25.219.250,08	21.435.286,68
642, 643, 644	a.2) Cargas sociales	16.671.893,60	16.039.527,58	742	c) Precios públicos por utilización privativa o aprovechamiento especial del dominio público	395.148,19	338.287,73
645	b) Prestaciones sociales	2.473.962,46	0,00		<b>2. Otros ingresos de gestión ordinaria</b>	<b>539.362,36</b>	<b>552.874,82</b>
68	c) Dotaciones para amortizaciones de inmovilizado	7.979.874,75	9.963.907,27	773	a) Reintegros	0,00	32.397,48
	d) Variación de provisiones de tráfico	1.532.227,65	-361.593,46	78	b) Trabajos realizados por la entidad	0,00	0,00
675, 694, (794)	d.1) Variación de provisiones y pérdidas de créditos incobrables	1.532.227,65	-361.593,46		c) Otros ingresos de gestión	534.112,36	520.477,34
691, (791)	d.2) Variación de provisión para devoluciones de ingresos	0,00	0,00	775, 776, 777	c.1) Ingresos accesorios y otros de gestión corriente	534.112,36	520.477,34
62	e) Otros gastos de gestión	47.766.757,81	39.958.193,99	790	c.2) Exceso de provisiones de riesgos y gastos	0,00	0,00
63	e.1) Servicios exteriores	47.718.415,12	40.039.799,66	760	d) Ingresos de participaciones en capital	0,00	0,00
	e.2) Tributos	48.342,69	-81.605,67	761, 762	e) Ingresos de otros valores negociables y de créditos del activo inmovilizado	0,00	0,00
676	e.3) Otros gastos de gestión corriente	0,00	0,00		f) Otros intereses e ingresos similares	5.250,00	0,00
661, 662, 663, 665, 669	f) Gastos financieros y asimilables	2.383,82	6.400,98	763, 765, 769	f.1) Otros intereses	0,00	0,00
666, 667	f.1) Por deudas	2.383,82	6.400,98	766	f.2) Beneficios en inversiones financieras	5.250,00	0,00
696, 698, 699, (796), (798), (799), 697, (797)	f.2) Pérdidas de inversiones financieras	0,00	0,00	768	g) Diferencias positivas de cambio	0,00	0,00
668	g) Variación de las provisiones de inversiones financieras	0,00	0,00		<b>3. Transferencias y subvenciones</b>	<b>164.592.608,62</b>	<b>141.770.280,07</b>
	h) Diferencias negativas de cambio	0,00	0,00	750	a) Transferencias corrientes	119.112.890,60	109.113.575,69
	<b>2. Transferencias y subvenciones</b>	<b>2.894.549,66</b>	<b>2.559.357,35</b>	751	b) Subvenciones corrientes	10.719.632,14	3.304.347,62
650	a) Transferencias corrientes	2.894.549,66	2.559.357,35	755	c) Transferencias de capital	6.783,80	8.435,50
651	b) Subvenciones corrientes	0,00	0,00	756	d) Subvenciones de capital	34.753.302,08	29.343.921,26
655	c) Transferencias de capital	0,00	0,00		<b>4. Ganancias e Ingresos extraordinarios</b>	<b>0,00</b>	<b>21.290,72</b>
656	d) Subvenciones de capital	0,00	0,00	770, 771	a) Beneficios procedentes del inmovilizado	0,00	0,00
670, 671	<b>3. Pérdidas y gastos extraordinarios</b>	<b>576.819,84</b>	<b>176.113,80</b>	774	b) Beneficios por operaciones de endeudamiento	0,00	0,00
674	a) Pérdidas procedentes de inmovilizado	794,72	23.645,88	778	c) Ingresos extraordinarios	0,00	0,00
678	b) Pérdidas por operaciones de endeudamiento	0,00	0,00	779	d) Ingresos y beneficios de otros ejercicios	0,00	21.290,72
679	c) Gastos extraordinarios	576.025,12	152.450,02				
692, (792)	d) Gastos y Pérdidas de otros ejercicios	0,00	17,90				
	e) Variación de provisión de inmovilizado no financiero	0,00	0,00				
	<b>AHORRO</b>	<b>7.716.490,69</b>	<b>0,00</b>		<b>DESAHORRO</b>	<b>0,00</b>	<b>3.021.091,93</b>



## **C. ESTADO DE LIQUIDACIÓN DEL PRESUPUESTO**



## **C.1 Liquidación del Presupuesto de Gastos.**





## **C.1.1 Primera Parte.**





Página 1 de 36

**UNIVERSIDAD DE EXTREMADURA**  
**ESTADO DE LIQUIDACIÓN DEL PRESUPUESTO**  
**LIQUIDACIÓN DEL PRESUPUESTO DE GASTOS DEL EJERCICIO 2022**

1ª PARTE

**Clasificación Orgánica: UNIVERSIDAD DE EXTREMADURA**  
**Clasificación Funcional: 121A DIRECCION Y SERV GENERALES DE LA ADMON GRAL, PERSONAL Y PLAN**

Clasificación Económica	Explicación	Créditos Presupuestarios			Gastos Compromet.	Obligac. Reconoc. Netas	Remanentes de Crédito	Pagos	Obligac. Pdtes. de Pago a 31 de Diciembre
		Iniciales	Modificaciones	Definitivos					
10000	RETRIBUCIONES BASICAS	19.896,64	14.539,96	34.436,60	34.436,60	34.436,60	0,00	34.436,60	0,00
10001	RETRIBUCIONES COMPLEMENTARIAS	58.850,99	36.218,89	95.069,88	95.069,88	95.069,88	0,00	95.069,88	0,00
11000	RETRIBUCIONES BASICAS	16.373,66	-16.373,66	0,00	0,00	0,00	0,00	0,00	0,00
11001	RETRIBUCIONES COMPLEMENTARIAS	33.272,41	-33.272,41	0,00	0,00	0,00	0,00	0,00	0,00
12000	RETRIBUCIONES BASICAS PDI	19.389.266,11	-523.999,26	18.865.266,85	18.865.266,85	18.865.266,85	0,00	18.865.266,85	0,00
12001	RETRIBUCIONES BASICAS PAS	10.876.850,05	-626.828,10	10.250.021,95	10.250.021,95	10.250.021,95	0,00	10.250.021,95	0,00
12002	RETRIBUCIONES BASICAS PROFESORADO PLAZAS VINCULADAS	446.605,91	-200.000,00	246.605,91	1.807,87	1.807,87	244.798,04	1.807,87	0,00
12100	RETRIBUCIONES COMPLEMENTARIAS PDI	28.606.567,61	1.011.683,77	29.618.251,38	29.618.251,38	29.618.251,38	0,00	29.618.251,38	0,00
12101	RETRIBUCIONES COMPLEMENTARIAS PAS	14.032.491,82	724.390,43	14.756.882,25	14.756.882,25	14.756.882,25	0,00	14.756.882,25	0,00
12102	RETRIBUCIONES COMPLEMENTARIAS PROFESORADO PLAZAS VINCULADAS	539.086,08	81.700,00	620.786,08	620.763,00	620.763,00	23,08	620.763,00	0,00
13000	RETRIBUCIONES BASICAS PERSONAL LABORAL FIJO PDI	6.811.710,34	-793.117,09	6.018.593,25	6.018.593,25	6.018.593,25	0,00	6.018.593,25	0,00
13001	RETRIBUCIONES BASICAS PERSONAL LABORAL FIJO PAS	3.155.323,45	-368.935,04	2.786.388,41	2.786.388,41	2.786.388,41	0,00	2.786.388,41	0,00
13100	RETRIBUCIONES COMPLEMENTARIAS PERSONAL LABORAL FIJO PDI	7.257.555,95	-241.517,20	7.016.038,75	7.016.038,75	7.016.038,75	0,00	7.016.038,75	0,00
13101	RETRIBUCIONES COMPLEMENTARIAS PERSONAL LABORAL FIJO PAS	955.789,92	225.359,79	1.181.149,71	1.181.149,71	1.181.149,71	0,00	1.181.149,71	0,00

# UNIVERSIDAD DE EXTREMADURA

## ESTADO DE LIQUIDACIÓN DEL PRESUPUESTO

### LIQUIDACIÓN DEL PRESUPUESTO DE GASTOS DEL EJERCICIO 2022

**1ª PARTE**

Clasificación Económica	Explicación	Créditos Presupuestarios			Gastos Compromet.	Obligac. Reconoc. Netas	Remanentes de Crédito	Pagos	Obligac. Pdtes. de Pago a 31 de Diciembre
		Iniciales	Modificaciones	Definitivos					
13200	RETRIBUCIONES BASICAS PERSONAL LABORAL TEMPORAL PDI	4.769.862,14	260.913,07	5.030.775,21	5.030.775,21	5.030.775,21	0,00	5.030.775,21	0,00
13201	RETRIBUCIONES BASICAS PERSONAL LABORAL TEMPORAL PAS	12.317,27	-5.371,43	6.945,84	6.945,84	6.945,84	0,00	6.945,84	0,00
13300	RETRIBUCIONES COMPLEMENTARIAS PERSONAL LABORAL TEMPORAL PDI	3.565.834,06	481.219,41	4.047.053,47	4.047.053,47	4.047.053,47	0,00	4.047.053,47	0,00
13301	RETRIBUCIONES COMPLEMENTARIAS PERSONAL LABORAL TEMPORAL PAS	3.031,95	1.045,46	4.077,41	4.077,41	4.077,41	0,00	4.077,41	0,00
14400	RETRIBUCIONES OTRO PERSONAL PDI	732.575,82	-732.575,82	0,00	0,00	0,00	0,00	0,00	0,00
15000	PRODUCTIVIDAD PDI	3.744.578,43	-146.923,98	3.597.654,45	3.597.654,45	3.597.654,45	0,00	3.597.654,45	0,00
15001	PRODUCTIVIDAD PAS	90.000,00	-46.914,14	43.085,86	43.085,86	43.085,86	0,00	43.085,86	0,00
15002	PRODUCTIVIDAD PROFESORADO PLAZAS VINCULADAS	38.170,45	152.200,00	190.370,45	190.273,79	190.273,79	96,66	190.273,79	0,00
15101	GRATIFICACIONES PAS	35.000,00	-20.359,31	14.640,69	14.640,69	14.640,69	0,00	14.640,69	0,00
16000	SEGURIDAD SOCIAL	16.533.834,37	-136.906,37	16.396.928,00	16.318.065,55	16.318.065,55	78.862,45	14.934.957,99	1.383.107,56
<b>TOTAL</b>		<b>121.724.845,43</b>	<b>-903.823,03</b>	<b>120.821.022,40</b>	<b>120.497.242,17</b>	<b>120.497.242,17</b>	<b>323.780,23</b>	<b>119.114.134,61</b>	<b>1.383.107,56</b>



**UNIVERSIDAD DE EXTREMADURA**  
**ESTADO DE LIQUIDACIÓN DEL PRESUPUESTO**  
**LIQUIDACIÓN DEL PRESUPUESTO DE GASTOS DEL EJERCICIO 2022**

1ª PARTE

<b>Clasificación Orgánica:</b>	<b>UNIVERSIDAD DE EXTREMADURA</b>
<b>Clasificación Funcional:</b>	<b>136A ACCION DE LA UNIVERSIDAD EN EL EXTERIOR. RELACIONES INTERNACIONALES</b>

Clasificación Económica	Explicación	Créditos Presupuestarios			Gastos Compromet.	Obligac. Reconoc. Netas	Remanentes de Crédito	Pagos	Obligac. Pdtes. de Pago a 31 de Diciembre
		Iniciales	Modificaciones	Definitivos					
20000	ARRENDAMIENTO DE TERRENOS Y BIENES NATURALES	0,00	25.000,00	25.000,00	0,00	0,00	25.000,00	0,00	0,00
20400	ARRENDAMIENTO MATERIAL DE TRANSPORTE	518,00	-518,00	0,00	0,00	0,00	0,00	0,00	0,00
21200	EDIFICIOS Y OTRAS CONSTRUCC	106,00	-106,00	0,00	0,00	0,00	0,00	0,00	0,00
21500	MOBILIARIO Y ENSERES	125,00	-125,00	0,00	0,00	0,00	0,00	0,00	0,00
21600	EQUIPOS PROCESOS DE INFORMAC	275,00	-275,00	0,00	0,00	0,00	0,00	0,00	0,00
22000	ORDINARIO NO INVENTARIABLE	4.928,00	-4.928,00	0,00	1.317,37	1.317,37	-1.317,37	1.317,37	0,00
22001	PRENSA, REVISTAS, LIBROS Y OTRAS PUBLICACIONES	0,00	-25,00	-25,00	0,00	0,00	-25,00	0,00	0,00
22002	MATERIAL INF. NO INVENTARIABLE	1.218,00	-1.218,00	0,00	18.137,90	18.137,90	-18.137,90	18.137,90	0,00
22109	OTROS SUMINISTROS	760,00	-760,00	0,00	0,00	0,00	0,00	0,00	0,00
22200	TELEFONICAS	4.404,00	-7.338,28	-2.934,28	0,00	0,00	-2.934,28	0,00	0,00
22201	POSTALES	50,00	-25,00	25,00	0,00	0,00	25,00	0,00	0,00
22300	TRANSPORTES	722,00	-722,00	0,00	0,00	0,00	0,00	0,00	0,00
22601	ATENC. PROTOCOL. Y REPRESENTAT	587,00	-587,00	0,00	0,00	0,00	0,00	0,00	0,00
22606	REUNIONES, CONFERENCIAS Y CURSOS	390,00	-390,00	0,00	452,71	452,71	-452,71	452,71	0,00
22609	OTROS GASTOS DIVERSOS	3.656,00	-3.656,00	0,00	0,00	0,00	0,00	0,00	0,00
23001	PERSONAL DOCENTE E INVESTIGADOR FUNCIONARIO	2.134,00	-2.134,00	0,00	0,00	0,00	0,00	0,00	0,00

# UNIVERSIDAD DE EXTREMADURA

## ESTADO DE LIQUIDACIÓN DEL PRESUPUESTO

### LIQUIDACIÓN DEL PRESUPUESTO DE GASTOS DEL EJERCICIO 2022

**1ª PARTE**

Clasificación Económica	Explicación	Créditos Presupuestarios			Gastos Compromet.	Obligac. Reconoc. Netas	Remanentes de Crédito	Pagos	Obligac. Pdes. de Pago a 31 de Diciembre
		Iniciales	Modificaciones	Definitivos					
23003	PERSONAL DE ADMINISTRACIÓN Y SERVICIOS FUNCIONARIO	0,00	0,00	0,00	1.060,32	1.060,32	-1.060,32	1.060,32	0,00
23101	PERSONAL DOCENTE E INVESTIGADOR FUNCIONARIO	5.127,00	-5.127,00	0,00	176,75	176,75	-176,75	176,75	0,00
23103	PERSONAL DE ADMINISTRACIÓN Y SERVICIOS FUNCIONARIO	0,00	0,00	0,00	888,53	888,53	-888,53	888,53	0,00
48100	PREMIOS, BECAS Y AYUDAS DE ESTUDIO E INVESTIGACIÓN	0,00	4.500,00	4.500,00	2.077,82	2.077,82	2.422,18	2.077,82	0,00
48110	PROGRAMA CON EUROPA SOCRATES ERASMUS TEMPUS MINERVA COMENIUS	825.210,00	1.407.422,60	2.232.632,60	1.038.482,00	1.038.482,00	1.194.150,60	992.078,00	46.404,00
48121	PROGRAMAS CON EUROPA. ERASMUS. ESTUDIANTES PRACTICAS	60.899,00	214.832,60	275.731,60	132.313,78	132.313,78	143.417,82	132.313,78	0,00
48122	PROGRAMAS CON EUROPA. ERASMUS. MOVILIDAD PDI	76.676,00	240.431,00	317.107,00	105.855,00	105.855,00	211.252,00	105.855,00	0,00
48123	PROGRAMAS CON EUROPA. ERASMUS. MOVILIDAD PAS	9.477,00	31.110,40	40.587,40	16.887,04	16.887,04	23.700,36	16.887,04	0,00
48126	PROGRAMA BECAS FUNDACION CAROLINA	10.560,00	0,00	10.560,00	4.320,00	4.320,00	6.240,00	4.320,00	0,00
48129	PROGRAMAS CON EUROPA. ERASMUS.PROG. INTENSIVOS COMBINADOS	0,00	9.600,00	9.600,00	0,00	0,00	9.600,00	0,00	0,00
48133	Becas Santander Iberoamerica Grado	0,00	0,00	0,00	0,00	0,00	0,00	0,00	0,00
48155	PROGRAMA INTERNACIONALIZACIÓN Y RETERNO DE TALENTO	635.000,00	-493.522,79	141.477,21	99.894,71	99.894,71	41.582,50	8.763,17	91.131,54
64000	INVERSIONES CARACTER INMATERIAL	0,00	473.589,42	473.589,42	13.046,25	13.046,25	460.543,17	13.046,25	0,00
64021	PROGRAMAS DE COOPERACIÓN INTERNACIONAL	0,00	43.960,52	43.960,52	13.737,07	13.737,07	30.223,45	13.737,07	0,00



# UNIVERSIDAD DE EXTREMADURA

## ESTADO DE LIQUIDACIÓN DEL PRESUPUESTO

### LIQUIDACIÓN DEL PRESUPUESTO DE GASTOS DEL EJERCICIO 2022

1ª PARTE

Clasificación Económica	Explicación	Créditos Presupuestarios			Gastos Compromet.	Obligac. Reconoc. Netas	Remanentes de Crédito	Pagos	Obligac. Pdtes. de Pago a 31 de Diciembre
		Iniciales	Modificaciones	Definitivos					
64023	PROGRAMA PROPIO DE COOPERACION AL DESARROLLO	0,00	7,20	7,20	0,00	0,00	7,20	0,00	0,00
64040	PROGRAMA CON EUROPA SOCRATES ERASMUS TEMPUS MINERVA	129.970,00	131.075,07	261.045,07	29.476,94	29.476,94	231.568,13	29.476,94	0,00
64042	CURSOS DE LENGUA, CULTURA Y CIVILIZACION ESPAÑOLA PARA ESTUD	0,00	125.238,36	125.238,36	0,00	0,00	125.238,36	0,00	0,00
64043	CURSOS INTENSIVOS DE LENGUAS EXTRANJERAS PARA ESTUDIANTES ER	0,00	7.456,07	7.456,07	0,00	0,00	7.456,07	0,00	0,00
64056	CURSOS DE VERANO FINANCIADOS POR EMPRESAS PRIVADAS	0,00	2,38	2,38	0,00	0,00	2,38	0,00	0,00
64089	CURSOS DE VERANO FINANCIADO POR LA DIREC GRAL DEPORTES	0,00	40.882,80	40.882,80	1.768,59	1.768,59	39.114,21	1.768,59	0,00
64090	BECARIOS DE INVESTIGACION	0,00	2.526,00	2.526,00	0,00	0,00	2.526,00	0,00	0,00
64097	ERAMUS PLUS INTERNACIONAL	177.130,00	531.114,92	708.244,92	270.899,32	270.899,32	437.345,60	270.899,32	0,00
640A7	PROGRAMA STUDY ABROAD DESTINO UEX	50.000,00	175.384,34	225.384,34	12.461,93	12.461,93	212.922,41	12.461,93	0,00
640A8	Erasmus + Capacity Bulding: "TIC Cruz del Sur"	0,00	18.956,84	18.956,84	15.941,00	15.941,00	3.015,84	15.941,00	0,00
640B1	JEAN MONNET "EU-HOPE+"	0,00	1.020,00	1.020,00	0,00	0,00	1.020,00	0,00	0,00
640B3	Programa MIMlr-Andino	26.267,00	6.394,54	32.661,54	15.659,88	15.659,88	17.001,66	15.659,88	0,00
640B4	Programa CPMES	31.695,00	0,00	31.695,00	0,00	0,00	31.695,00	0,00	0,00
640B8	Building a Research Infrastructure for School Teachers (BRIST)	47.729,00	0,00	47.729,00	0,00	0,00	47.729,00	0,00	0,00
640B9	Integrating Digital Education in Adult Language Teaching (IDEAL)	49.941,00	-23.576,40	26.364,60	0,00	0,00	26.364,60	0,00	0,00
640C0	Entrepreneurship Educ. Cultural Heritage Creative (Cultural+)	189.860,00	0,00	189.860,00	0,00	0,00	189.860,00	0,00	0,00



# UNIVERSIDAD DE EXTREMADURA

## ESTADO DE LIQUIDACIÓN DEL PRESUPUESTO

### LIQUIDACIÓN DEL PRESUPUESTO DE GASTOS DEL EJERCICIO 2022

**1ª PARTE**

Clasificación Económica	Explicación	Créditos Presupuestarios			Gastos Compromet.	Obligac. Reconoc. Netas	Remanentes de Crédito	Pagos	Obligac. Pdes. de Pago a 31 de Diciembre
		Iniciales	Modificaciones	Definitivos					
640C2	Programa Santander Erasmus	19.000,00	19.010,00	38.010,00	21.500,00	21.500,00	16.510,00	21.500,00	0,00
640D3	CLIL for Young European Citizens (CLIL4YEC)	52.230,00	8.208,00	60.438,00	17.336,73	17.336,73	43.101,27	17.336,73	0,00
640D4	Interdisciplinary collaborative approaches to learning and teaching (INCOLLAB)	37.779,00	0,00	37.779,00	0,00	0,00	37.779,00	0,00	0,00
640D5	Share Your Soils (SYStem)	52.014,00	16.549,79	68.563,79	3.014,00	3.014,00	65.549,79	3.014,00	0,00
640D6	Professional and Personal Experience through Lifelong Learning and Regular Sport (PROPELLERS)	39.720,00	16.495,03	56.215,03	20.028,55	20.028,55	36.186,48	20.028,55	0,00
640D7	Training for Agrifood Competences on Blockchain (TRACK)	26.023,00	0,00	26.023,00	0,00	0,00	26.023,00	0,00	0,00
640D8	Empreendedorismo Social Comunitário Universitário Transnacional-Açores (ESCUTA)	28.139,00	9.530,60	37.669,60	5.651,35	5.651,35	32.018,25	5.651,35	0,00
640D9	Let's move Europa: School-based promotion of healthy lifestyles to prevent obesity (EUMOVE)	399.379,00	0,00	399.379,00	0,00	0,00	399.379,00	0,00	0,00
640E4	Programa Erasmus+ (LEARNVIL)	203.510,00	113.397,11	316.907,11	76.852,88	76.852,88	240.054,23	36.895,88	39.957,00
640E5	Programa Erasmus+ (IDEA)	167.634,00	77.811,60	245.445,60	49.460,70	49.460,70	195.984,90	49.460,70	0,00
640F0	FROM CURE TO CARE - DIGITAL EDUCATION AND SPIRITUAL ASSISTANCE	25.365,00	23.447,00	48.812,00	10.417,64	10.417,64	38.394,36	10.417,64	0,00
640F1	Placemaking as Youth Activism (PLAY/ACT)	45.504,00	0,00	45.504,00	0,00	0,00	45.504,00	0,00	0,00
640F6	Proyecto EU GREEN (European Universities Alliance for Sustainable GRowth, Inclusive Education and ENvironment)	50.000,00	5.975.609,47	6.025.609,47	4.959.554,98	4.959.554,98	1.066.054,49	520.909,78	4.438.645,20
640F7	SUB DIPUT. CC DIFUSIÓN RECURSOS DIDÁCTICOS	0,00	11.476,63	11.476,63	7.716,82	7.716,82	3.759,81	7.716,82	0,00



**UNIVERSIDAD DE EXTREMADURA**  
**ESTADO DE LIQUIDACIÓN DEL PRESUPUESTO**  
**LIQUIDACIÓN DEL PRESUPUESTO DE GASTOS DEL EJERCICIO 2022**

**1ª PARTE**

Clasificación Económica	Explicación	Créditos Presupuestarios			Gastos Compromet.	Obligac. Reconoc. Netas	Remanentes de Crédito	Pagos	Obligac. Pdes. de Pago a 31 de Diciembre
		Iniciales	Modificaciones	Definitivos					
640F8	ERASMUS+ (PARTICIPANTES COMO SOCIOS EN PROYECTOS EUROPEOS)	0,00	64.231,64	64.231,64	20.741,05	20.741,05	43.490,59	20.741,05	0,00
640F9	ERASMUS+ (COORDINADORES COMO SOCIOS EN PROYECTOS EUROPEOS)	0,00	320.548,80	320.548,80	123.422,80	123.422,80	197.126,00	123.422,80	0,00
<b>TOTAL</b>		<b>3.491.711,00</b>	<b>9.601.787,26</b>	<b>13.093.498,26</b>	<b>7.110.552,41</b>	<b>7.110.552,41</b>	<b>5.982.945,85</b>	<b>2.494.414,67</b>	<b>4.616.137,74</b>

# UNIVERSIDAD DE EXTREMADURA

## ESTADO DE LIQUIDACIÓN DEL PRESUPUESTO

### LIQUIDACIÓN DEL PRESUPUESTO DE GASTOS DEL EJERCICIO 2022

**1ª PARTE**
**Clasificación Orgánica: UNIVERSIDAD DE EXTREMADURA**
**Clasificación Funcional: 313E ACCION SOCIAL**

Clasificación Económica	Explicación	Créditos Presupuestarios			Gastos Compromet.	Obligac. Reconoc. Netas	Remanentes de Crédito	Pagos	Obligac. Pdtes. de Pago a 31 de Diciembre
		Iniciales	Modificaciones	Definitivos					
16100	INDEMNIZACIONES POR JUBILACIÓN VOLUNTARIA	424.258,12	-32.783,23	391.474,89	342.946,84	342.946,84	48.528,05	342.946,84	0,00
16204	ACCION SOCIAL	55.600,00	0,00	55.600,00	47.535,27	47.535,27	8.064,73	47.535,27	0,00
16205	SEGUROS	249.700,00	56.595,00	306.295,00	306.292,78	306.292,78	2,22	291.442,39	14.850,39
48112	APORTACION A GUARDERIAS UNIVERSITARIAS	52.280,00	0,00	52.280,00	52.280,00	52.280,00	0,00	52.280,00	0,00
48120	OTRAS TRANSFERENCIAS ACCION SOCIAL E INTERCAMBIO VACACIONES	92.800,00	54,02	92.854,02	87.670,29	87.670,29	5.183,73	87.670,29	0,00
48139	AYUDA ACCION SOCIAL PARA MATRICULAS ESTUDIOS UNIVERSITARIOS EN LA UEX	25.000,00	-2.478,67	22.521,33	17.050,80	17.050,80	5.470,53	17.050,80	0,00
83000	PRESTAMOS CORTO PLAZO	36.000,00	0,00	36.000,00	12.100,00	12.100,00	23.900,00	12.100,00	0,00
<b>TOTAL</b>		<b>935.638,12</b>	<b>21.387,12</b>	<b>957.025,24</b>	<b>865.875,98</b>	<b>865.875,98</b>	<b>91.149,26</b>	<b>851.025,59</b>	<b>14.850,39</b>

# UNIVERSIDAD DE EXTREMADURA

## ESTADO DE LIQUIDACIÓN DEL PRESUPUESTO

### LIQUIDACIÓN DEL PRESUPUESTO DE GASTOS DEL EJERCICIO 2022

1ª PARTE

<b>Clasificación Orgánica:</b>	<b>UNIVERSIDAD DE EXTREMADURA</b>
<b>Clasificación Funcional:</b>	<b>322J TECNOLOGÍAS DE LA INFORMACIÓN Y LAS COMUNICACIONES</b>

Clasificación Económica	Explicación	Créditos Presupuestarios			Gastos Compromet.	Obligac. Reconoc. Netas	Remanentes de Crédito	Pagos	Obligac. Pdtes. de Pago a 31 de Diciembre
		Iniciales	Modificaciones	Definitivos					
20000	ARRENDAMIENTO DE TERRENOS Y BIENES NATURALES	0,00	164.109,60	164.109,60	0,00	0,00	164.109,60	0,00	0,00
20600	ARRENDAMIENTO DE EQUIPOS PARA PROCESOS DE INFORMACION	23.177,00	-23.177,00	0,00	9.830,04	9.830,04	-9.830,04	6.553,36	3.276,68
21200	EDIFICIOS Y OTRAS CONSTRUCC	2.300,00	-2.300,00	0,00	0,00	0,00	0,00	0,00	0,00
21500	MOBILIARIO Y ENSERES	0,00	0,00	0,00	224,42	224,42	-224,42	224,42	0,00
21600	EQUIPOS PROCESOS DE INFORMAC	61.860,00	-57.655,30	4.204,70	22.221,48	22.221,48	-18.016,78	22.221,48	0,00
22000	ORDINARIO NO INVENTARIABLE	5.907,00	-5.907,00	0,00	97,89	97,89	-97,89	97,89	0,00
22001	PRENSA, REVISTAS, LIBROS Y OTRAS PUBLICACIONES	64,00	-64,00	0,00	0,00	0,00	0,00	0,00	0,00
22002	MATERIAL INF. NO INVENTARIABLE	16.571,00	-16.571,00	0,00	14.380,79	14.380,79	-14.380,79	14.380,79	0,00
22103	COMBUSTIBLES	0,00	0,00	0,00	197,13	197,13	-197,13	197,13	0,00
22109	OTROS SUMINISTROS	421,00	-421,00	0,00	30,54	30,54	-30,54	30,54	0,00
22200	TELEFONICAS	2.282,00	-16.060,87	-13.778,87	0,00	0,00	-13.778,87	0,00	0,00
22601	ATENC. PROTOCOL. Y REPRESENTAT	350,00	-350,00	0,00	746,13	746,13	-746,13	746,13	0,00
22606	REUNIONES, CONFERENCIAS Y CURSOS	62.186,00	-62.186,00	0,00	2.842,05	2.842,05	-2.842,05	2.842,05	0,00
22609	OTROS GASTOS DIVERSOS	75,00	-75,00	0,00	2.223,62	2.223,62	-2.223,62	2.223,62	0,00
22706	ESTUDIOS Y TRABAJOS TECNICOS	14.890,00	-14.890,00	0,00	22.663,30	22.663,30	-22.663,30	22.663,30	0,00
22709	OTROS	0,00	0,00	0,00	368,06	368,06	-368,06	368,06	0,00

# UNIVERSIDAD DE EXTREMADURA

## ESTADO DE LIQUIDACIÓN DEL PRESUPUESTO

### LIQUIDACIÓN DEL PRESUPUESTO DE GASTOS DEL EJERCICIO 2022

**1ª PARTE**

Clasificación Económica	Explicación	Créditos Presupuestarios			Gastos Compromet.	Obligac. Reconoc. Netas	Remanentes de Crédito	Pagos	Obligac. Pdes. de Pago a 31 de Diciembre
		Iniciales	Modificaciones	Definitivos					
23001	PERSONAL DOCENTE E INVESTIGADOR FUNCIONARIO	3.650,00	-3.650,00	0,00	1.955,90	1.955,90	-1.955,90	1.955,90	0,00
23002	PERSONAL DOCENTE E INVESTIGADOR LABORAL CONTRATADO	0,00	0,00	0,00	99,15	99,15	-99,15	99,15	0,00
23003	PERSONAL DE ADMINISTRACIÓN Y SERVICIOS FUNCIONARIO	0,00	0,00	0,00	373,33	373,33	-373,33	373,33	0,00
23004	PERSONAL DE ADMINISTRACION Y SERVICIOS LABORAL	0,00	0,00	0,00	99,15	99,15	-99,15	99,15	0,00
23101	PERSONAL DOCENTE E INVESTIGADOR FUNCIONARIO	6.267,00	-6.267,00	0,00	2.941,07	2.941,07	-2.941,07	2.941,07	0,00
23103	PERSONAL DE ADMINISTRACIÓN Y SERVICIOS FUNCIONARIO	0,00	0,00	0,00	855,83	855,83	-855,83	855,83	0,00
23104	PERSONAL DE ADMINISTRACION Y SERVICIOS LABORAL	0,00	0,00	0,00	220,00	220,00	-220,00	220,00	0,00
62000	INVERSIONES NUEVAS	0,00	35.000,00	35.000,00	0,00	0,00	35.000,00	0,00	0,00
62004	MOBILIARIO Y ENSERES	0,00	0,00	0,00	149,00	149,00	-149,00	149,00	0,00
62005	EQUIPAMIENTO PROCESO DE INFORMACIÓN	0,00	0,00	0,00	31.910,97	31.910,97	-31.910,97	31.910,97	0,00
62006	FONDO DE BIBLIOTECA	0,00	0,00	0,00	10,92	10,92	-10,92	10,92	0,00
62008	APLICACIONES INFORMATICAS	0,00	0,00	0,00	0,00	0,00	0,00	0,00	0,00
62100	INVERSIONES	0,00	3,16	3,16	0,00	0,00	3,16	0,00	0,00
64000	INVERSIONES CARACTER INMATERIAL	0,00	30.700,53	30.700,53	15.047,98	15.047,98	15.652,55	15.047,98	0,00
64001	CURSOS Y SEMINARIOS	0,00	86.921,88	86.921,88	0,00	0,00	86.921,88	0,00	0,00
64014	OTROS PROYECTOS FINANCIACION EMPRESAS PRIVADAS	0,00	118,16	118,16	0,00	0,00	118,16	0,00	0,00
64090	BECARIOS DE INVESTIGACION	0,00	2.299,58	2.299,58	0,00	0,00	2.299,58	0,00	0,00

# UNIVERSIDAD DE EXTREMADURA

## ESTADO DE LIQUIDACIÓN DEL PRESUPUESTO

### LIQUIDACIÓN DEL PRESUPUESTO DE GASTOS DEL EJERCICIO 2022

**1ª PARTE**

Clasificación Económica	Explicación	Créditos Presupuestarios			Gastos Compromet.	Obligac. Reconoc. Netas	Remanentes de Crédito	Pagos	Obligac. Pdtes. de Pago a 31 de Diciembre
		Iniciales	Modificaciones	Definitivos					
64094	Proyecto Portal de Datos Abiertos de la UEx	0,00	0,62	0,62	0,00	0,00	0,62	0,00	0,00
64095	Proyecto Administración Electrónica	50.000,00	50.003,04	100.003,04	49.501,10	49.501,10	50.501,94	49.501,10	0,00
640F5	Modernización y digitalización del sistema universitario español	197.144,10	1.155.164,80	1.352.308,90	74.342,55	74.342,55	1.277.966,35	74.342,55	0,00
<b>TOTAL</b>		<b>447.144,10</b>	<b>1.314.747,20</b>	<b>1.761.891,30</b>	<b>253.332,40</b>	<b>253.332,40</b>	<b>1.508.558,90</b>	<b>250.055,72</b>	<b>3.276,68</b>

# UNIVERSIDAD DE EXTREMADURA

## ESTADO DE LIQUIDACIÓN DEL PRESUPUESTO

### LIQUIDACIÓN DEL PRESUPUESTO DE GASTOS DEL EJERCICIO 2022

**1ª PARTE**

**Clasificación Orgánica: UNIVERSIDAD DE EXTREMADURA**  
**Clasificación Funcional: 322L FORMACIÓN Y CALIDAD**

Clasificación Económica	Explicación	Créditos Presupuestarios			Gastos Compromet.	Obligac. Reconoc. Netas	Remanentes de Crédito	Pagos	Obligac. Pdtes. de Pago a 31 de Diciembre
		Iniciales	Modificaciones	Definitivos					
20000	ARRENDAMIENTO DE TERRENOS Y BIENES NATURALES	0,00	303.126,91	303.126,91	0,00	0,00	303.126,91	0,00	0,00
21200	EDIFICIOS Y OTRAS CONSTRUCC	4.320,00	-4.320,00	0,00	51,79	51,79	-51,79	51,79	0,00
21500	MOBILIARIO Y ENSERES	5.245,00	-5.245,00	0,00	1.984,52	1.984,52	-1.984,52	1.984,52	0,00
21600	EQUIPOS PROCESOS DE INFORMAC	6.995,00	-6.995,00	0,00	0,00	0,00	0,00	0,00	0,00
22000	ORDINARIO NO INVENTARIABLE	25.109,00	-25.109,00	0,00	4.290,80	4.290,80	-4.290,80	4.290,80	0,00
22001	PRENSA, REVISTAS, LIBROS Y OTRAS PUBLICACIONES	1.404,00	-1.404,00	0,00	10.532,02	10.532,02	-10.532,02	10.532,02	0,00
22002	MATERIAL INF. NO INVENTARIABLE	17.817,00	-17.817,00	0,00	6.074,66	6.074,66	-6.074,66	5.974,65	100,01
22101	AGUA	0,00	0,00	0,00	18,00	18,00	-18,00	18,00	0,00
22109	OTROS SUMINISTROS	47.538,00	-47.538,00	0,00	1.244,21	1.244,21	-1.244,21	1.244,21	0,00
22200	TELEFONICAS	3.743,00	-5.729,05	-1.986,05	0,00	0,00	-1.986,05	0,00	0,00
22201	POSTALES	1.194,00	-1.194,00	0,00	2.937,17	2.937,17	-2.937,17	2.894,23	42,94
22300	TRANSPORTES	0,00	0,00	0,00	462,00	462,00	-462,00	0,00	462,00
22601	ATENC. PROTOCOL. Y REPRESENTAT	997,00	-997,00	0,00	2.370,94	2.370,94	-2.370,94	2.370,94	0,00
22602	PUBLICIDAD Y PROPAGANDA	2.322,00	-2.322,00	0,00	28,00	28,00	-28,00	28,00	0,00
22606	REUNIONES, CONFERENCIAS Y CURSOS	189.027,00	-189.027,00	0,00	201.231,12	201.231,12	-201.231,12	198.821,12	2.410,00
22709	OTROS	0,00	0,00	0,00	726,00	726,00	-726,00	726,00	0,00
23001	PERSONAL DOCENTE E INVESTIGADOR FUNCIONARIO	0,00	0,00	0,00	1.492,93	1.492,93	-1.492,93	1.492,93	0,00

# UNIVERSIDAD DE EXTREMADURA

## ESTADO DE LIQUIDACIÓN DEL PRESUPUESTO

### LIQUIDACIÓN DEL PRESUPUESTO DE GASTOS DEL EJERCICIO 2022

**1ª PARTE**

Clasificación Económica	Explicación	Créditos Presupuestarios			Gastos Compromet.	Obligac. Reconoc. Netas	Remanentes de Crédito	Pagos	Obligac. Pdtes. de Pago a 31 de Diciembre
		Iniciales	Modificaciones	Definitivos					
23002	PERSONAL DOCENTE E INVESTIGADOR LABORAL CONTRATADO	1.855,00	-1.855,00	0,00	0,00	0,00	0,00	0,00	0,00
23003	PERSONAL DE ADMINISTRACIÓN Y SERVICIOS FUNCIONARIO	0,00	0,00	0,00	635,53	635,53	-635,53	635,53	0,00
23004	PERSONAL DE ADMINISTRACION Y SERVICIOS LABORAL	0,00	0,00	0,00	19,83	19,83	-19,83	19,83	0,00
23005	OTRO PERSONAL	0,00	0,00	0,00	122,98	122,98	-122,98	122,98	0,00
23101	PERSONAL DOCENTE E INVESTIGADOR FUNCIONARIO	0,00	0,00	0,00	3.555,02	3.555,02	-3.555,02	3.555,02	0,00
23102	PERSONAL DOCENTE E INVESTIGADOR LABORAL CONTRATADO	4.204,00	-4.204,00	0,00	137,06	137,06	-137,06	137,06	0,00
23103	PERSONAL DE ADMINISTRACIÓN Y SERVICIOS FUNCIONARIO	0,00	0,00	0,00	705,35	705,35	-705,35	705,35	0,00
23104	PERSONAL DE ADMINISTRACION Y SERVICIOS LABORAL	0,00	0,00	0,00	44,00	44,00	-44,00	44,00	0,00
23105	OTRO PERSONAL	0,00	0,00	0,00	160,16	160,16	-160,16	160,16	0,00
48100	PREMIOS, BECAS Y AYUDAS DE ESTUDIO E INVESTIGACIÓN	0,00	21.723,88	21.723,88	11.723,88	11.723,88	10.000,00	11.723,88	0,00
62000	INVERSIONES NUEVAS	0,00	8.500,00	8.500,00	0,00	0,00	8.500,00	0,00	0,00
62002	MAQUINARIA, INSTALAC. Y UTILLAJE	0,00	0,00	0,00	5.495,69	5.495,69	-5.495,69	5.495,69	0,00
62005	EQUIPAMIENTO PROCESO DE INFORMACIÓN	0,00	481,71	481,71	3.376,56	3.376,56	-2.894,85	3.376,56	0,00
64000	INVERSIONES CARACTER INMATERIAL	60.000,00	594.718,05	654.718,05	194.292,45	194.292,45	460.425,60	163.802,82	30.489,63
64001	CURSOS Y SEMINARIOS	660.000,00	731.792,55	1.391.792,55	782.100,29	782.100,29	609.692,26	772.344,30	9.755,99
64015	INNOVACION EDUCATIVA Y CALIDAD DOCENTE	0,00	2.572,98	2.572,98	0,00	0,00	2.572,98	0,00	0,00
64024	PROGRAMA DE DIFUSIÓN Y ORIENTACIÓN DO	75.000,00	1.751,85	76.751,85	76.512,60	76.512,60	239,25	61.992,60	14.520,00
				51					



# UNIVERSIDAD DE EXTREMADURA

## ESTADO DE LIQUIDACIÓN DEL PRESUPUESTO

### LIQUIDACIÓN DEL PRESUPUESTO DE GASTOS DEL EJERCICIO 2022

**1ª PARTE**

Clasificación Económica	Explicación	Créditos Presupuestarios			Gastos Compromet.	Obligac. Reconoc. Netas	Remanentes de Crédito	Pagos	Obligac. Pdtes. de Pago a 31 de Diciembre
		Iniciales	Modificaciones	Definitivos					
64025	PLAN ESTRATEGICO DE ADAPTACION UEX AL EEES	0,00	442,42	442,42	0,00	0,00	442,42	0,00	0,00
64055	ACCIONES PARA LA ADPTACION UEX AL EEES	0,00	21,08	21,08	0,00	0,00	21,08	0,00	0,00
64073	ACCIONES PARA PREPARACION PROPUESTA NUEVOS PLANES ESTUDIOS	0,00	2.587,49	2.587,49	0,00	0,00	2.587,49	0,00	0,00
64074	CURSOS Y SEMINARIOS. GESTION EN COLABORACION	165.000,00	211.575,83	376.575,83	278.695,33	278.695,33	97.880,50	255.801,58	22.893,75
64080	ACCIONES OFICINA DE RELACIONES CON EMPRESAS Y EMPLEO	354.750,00	84.933,75	439.683,75	439.683,75	439.683,75	0,00	439.683,75	0,00
64084	ACCIONES PARA ADAPT UEX AL EEES	0,00	8,82	8,82	0,00	0,00	8,82	0,00	0,00
64085	FINANCIADAS MINIST EDUCACION INNOVACION CALIDAD EVALUACION Y OTRAS	0,00	11,81	11,81	0,00	0,00	11,81	0,00	0,00
64088	ACCIONES PARA ADAPT UE INNOVACION, CALIDAD, EVALUACION, INSERCIÓN LABORAL Y OTRAS A	20.000,00	187,19	20.187,19	19.914,61	19.914,61	272,58	19.914,61	0,00
64091	CURSOS Y SEMINARIOS CUOTA PARTICIPACION GASTOS GENERALES	0,00	3.969,18	3.969,18	0,00	0,00	3.969,18	0,00	0,00
64096	Programa de Implantación y Acreditación de Títulos Oficiales	80.000,00	-2.878,79	77.121,21	57.524,45	57.524,45	19.596,76	57.524,45	0,00
640B0	CURSOS COFPE	0,00	515,90	515,90	0,00	0,00	515,90	0,00	0,00
640F6	Proyecto EU GREEN (European Universities Alliance for Sustainable GRowth, Inclusive Education and ENvironment)	180.000,00	0,00	180.000,00	0,00	0,00	180.000,00	0,00	0,00
<b>TOTAL</b>		<b>1.906.520,00</b>	<b>1.652.286,56</b>	<b>3.558.806,56</b>	<b>2.108.143,70</b>	<b>2.108.143,70</b>	<b>1.450.662,86</b>	<b>2.027.469,38</b>	<b>80.674,32</b>

# UNIVERSIDAD DE EXTREMADURA

## ESTADO DE LIQUIDACIÓN DEL PRESUPUESTO

### LIQUIDACIÓN DEL PRESUPUESTO DE GASTOS DEL EJERCICIO 2022

1ª PARTE

<b>Clasificación Orgánica:</b>	<b>UNIVERSIDAD DE EXTREMADURA</b>
<b>Clasificación Funcional:</b>	<b>422D ENSEÑANZAS UNIVERSITARIAS</b>

Clasificación Económica	Explicación	Créditos Presupuestarios			Gastos Compromet.	Obligac. Reconoc. Netas	Remanentes de Crédito	Pagos	Obligac. Pdtes. de Pago a 31 de Diciembre
		Iniciales	Modificaciones	Definitivos					
20000	ARRENDAMIENTO DE TERRENOS Y BIENES NATURALES	0,00	15.537.105,34	15.537.105,34	522,91	522,91	15.536.582,43	522,91	0,00
20002	RESERVA DE RECTORADO	0,00	0,00	0,00	0,00	0,00	0,00	0,00	0,00
20005	BOLSA DERIVADA INGRESOS FACULTAD CIENCIAS DEL DEPORTE	0,00	2.900,71	2.900,71	0,00	0,00	2.900,71	0,00	0,00
20008	VENTA FOTOCOPIAS Y OTROS PRODUCTOS	0,00	2.505,48	2.505,48	0,00	0,00	2.505,48	0,00	0,00
20010	ALQUILER DE INMUEBLES	0,00	9.422,87	9.422,87	0,00	0,00	9.422,87	0,00	0,00
20011	OTRAS ACTIVIDADES	0,00	2.337,00	2.337,00	0,00	0,00	2.337,00	0,00	0,00
20014	ACCIONES VARIAS	0,00	0,00	0,00	0,00	0,00	0,00	0,00	0,00
20018	CARGOS INTERNOS	0,00	3.863,52	3.863,52	0,00	0,00	3.863,52	0,00	0,00
20020	INGRESOS COMPENSACION GASTOS DE CENTROS	0,00	1.909,58	1.909,58	0,00	0,00	1.909,58	0,00	0,00
20021	TASAS CURSOS DE NIVELACIÓN	0,00	0,00	0,00	0,00	0,00	0,00	0,00	0,00
20024	RESERVA AJUSTE PRORRATA DE I.V.A.	0,00	0,00	0,00	0,00	0,00	0,00	0,00	0,00
20085	CARGOS INTERNOS SERVICIO DE PROTECCIÓN RADIOLOGICA	0,00	450,00	450,00	0,00	0,00	450,00	0,00	0,00
20089	CARGOS INTERNOS SERVICIOS DE INNOVACION EN PRODUCTOS	0,00	3.039,21	3.039,21	0,00	0,00	3.039,21	0,00	0,00
20094	Cargos internos Servicio de Análisis Elemental y Molecular	0,00	0,00	0,00	0,00	0,00	0,00	0,00	0,00
20095	Cargos internos Servicio de Análisis y Caracterización de Sólidos y Superficies	0,00	0,00	0,00	0,00	0,00	0,00	0,00	0,00
				<b>53</b>					

# UNIVERSIDAD DE EXTREMADURA

## ESTADO DE LIQUIDACIÓN DEL PRESUPUESTO

### LIQUIDACIÓN DEL PRESUPUESTO DE GASTOS DEL EJERCICIO 2022

**1ª PARTE**

Clasificación Económica	Explicación	Créditos Presupuestarios			Gastos Compromet.	Obligac. Reconoc. Netas	Remanentes de Crédito	Pagos	Obligac. Pdes. de Pago a 31 de Diciembre
		Iniciales	Modificaciones	Definitivos					
20096	Cargos internos Servicio de Técnicas Aplicadas a la Biociencia	0,00	0,00	0,00	0,00	0,00	0,00	0,00	0,00
20200	ARRENDAMIENTO DE EDIFICIOS Y OTRAS CONSTRUCCIONES	5.912,00	-2.956,00	2.956,00	2.164,07	2.164,07	791,93	2.164,07	0,00
20300	ARRENDAMIENTO MAQUINARIA, INSTALACIONES Y UTILLAJE	0,00	0,00	0,00	1.532,24	1.532,24	-1.532,24	1.532,24	0,00
20400	ARRENDAMIENTO MATERIAL DE TRANSPORTE	31.000,00	-29.492,00	1.508,00	50.650,80	50.650,80	-49.142,80	44.350,38	6.300,42
20500	ARRENDAMIENTO MOBILIARIO Y ENSERES	29.290,00	-7.145,00	22.145,00	19.198,95	19.198,95	2.946,05	19.129,58	69,37
20600	ARRENDAMIENTO DE EQUIPOS PARA PROCESOS DE INFORMACION	77.845,34	-38.378,00	39.467,34	85.146,93	85.146,93	-45.679,59	85.146,93	0,00
20900	OTRO INMOVILIZADO	1.750,00	-1.771,50	-21,50	298,36	298,36	-319,86	298,36	0,00
21000	INFRAEST. Y BIENES NATURALES	7.300,00	-168.855,50	-161.555,50	950,71	950,71	-162.506,21	950,71	0,00
21200	EDIFICIOS Y OTRAS CONSTRUCC	346.430,00	-326.736,00	19.694,00	189.225,07	189.225,07	-169.531,07	165.723,21	23.501,86
21300	MAQUIN., INSTALAC. Y UTILLAJE	6.748,00	28.661,72	35.409,72	235.483,95	235.483,95	-200.074,23	220.996,39	14.487,56
21400	ELEMENTOS DE TRANSPORTE	8.756,00	-4.378,00	4.378,00	1.598,68	1.598,68	2.779,32	1.594,81	3,87
21500	MOBILIARIO Y ENSERES	32.000,00	-47.954,50	-15.954,50	31.620,29	31.620,29	-47.574,79	30.065,32	1.554,97
21600	EQUIPOS PROCESOS DE INFORMAC	648.118,00	-648.118,00	0,00	857.569,45	857.569,45	-857.569,45	715.427,43	142.142,02
21900	OTRO INMOVILIZADO MATERIAL	6.733,00	-3.366,50	3.366,50	6.446,12	6.446,12	-3.079,62	6.446,12	0,00
22000	ORDINARIO NO INVENTARIABLE	236.412,00	-238.998,25	-2.586,25	267.056,13	267.056,13	-269.642,38	252.788,72	14.267,41
22001	PRENSA, REVISTAS, LIBROS Y OTRAS PUBLICACIONES	18.854,00	-9.427,00	9.427,00	24.216,37	24.216,37	-14.789,37	19.112,18	5.104,19

# UNIVERSIDAD DE EXTREMADURA

## ESTADO DE LIQUIDACIÓN DEL PRESUPUESTO

### LIQUIDACIÓN DEL PRESUPUESTO DE GASTOS DEL EJERCICIO 2022

1ª PARTE

Clasificación Económica	Explicación	Créditos Presupuestarios			Gastos Compromet.	Obligac. Reconoc. Netas	Remanentes de Crédito	Pagos	Obligac. Pdtes. de Pago a 31 de Diciembre
		Iniciales	Modificaciones	Definitivos					
22002	MATERIAL INF. NO INVENTARIABLE	354.091,33	-354.091,33	0,00	272.074,48	272.074,48	-272.074,48	261.408,65	10.665,83
22100	ENERGIA ELECTRICA	4.210.000,00	-4.226.619,51	-16.619,51	3.844.812,82	3.844.812,82	-3.861.432,33	3.459.589,53	385.223,29
22101	AGUA	454.304,00	-454.304,00	0,00	302.429,02	302.429,02	-302.429,02	267.970,26	34.458,76
22102	GAS	710.000,00	-710.000,00	0,00	712.060,11	712.060,11	-712.060,11	569.283,51	142.776,60
22103	COMBUSTIBLES	87.300,00	-120.210,50	-32.910,50	44.045,54	44.045,54	-76.956,04	37.463,51	6.582,03
22104	VESTUARIO	3.070,00	-1.535,00	1.535,00	1.193,22	1.193,22	341,78	1.193,22	0,00
22105	PRODUCTOS ALIMENTICIOS	6.158,00	-3.079,00	3.079,00	8.770,05	8.770,05	-5.691,05	8.770,05	0,00
22106	PRODUCTOS FARMACEUTICOS	858,00	-429,00	429,00	1.072,65	1.072,65	-643,65	1.072,65	0,00
22107	MATERIAL E INSTRUMENTAL DE LABORATORIO Y EXPERIMENTACION	600.000,00	1.145.495,36	1.745.495,36	123.697,07	123.697,07	1.621.798,29	116.395,49	7.301,58
22108	MATERIAL DEPORTIVO Y CULTURAL	0,00	0,00	0,00	10.165,72	10.165,72	-10.165,72	3.906,59	6.259,13
22109	OTROS SUMINISTROS	443.561,00	-443.561,00	0,00	178.611,58	178.611,58	-178.611,58	169.075,21	9.536,37
22200	TELEFONICAS	403.096,00	-213.676,08	189.419,92	395.125,16	395.122,15	-205.702,23	296.488,21	98.633,94
22201	POSTALES	29.650,00	-49.907,14	-20.257,14	25.703,43	25.703,43	-45.960,57	23.379,04	2.324,39
22202	TELEGRAFICAS	50,00	-25,00	25,00	60,16	60,16	-35,16	60,16	0,00
22203	TELEX Y TELEFAX	198,00	-99,00	99,00	922,32	922,32	-823,32	922,32	0,00
22204	INFORMATICAS	0,00	0,00	0,00	126,72	126,72	-126,72	126,72	0,00
22209	OTRAS	3,00	-1,50	1,50	0,00	0,00	1,50	0,00	0,00
22300	TRANSPORTES	38.750,00	-29.071,50	9.678,50	37.342,14	37.342,14	-27.663,64	36.018,83	1.323,31
22400	PRIMAS DE SEGUROS	7.000,00	-6.360,50	639,50	5.887,99	5.887,99	-5.248,49	5.887,99	0,00
22500	TRIBUTOS	4.434,00	-2.217,00	2.217,00	7.644,35	7.644,35	-5.427,35	1.590,08	6.054,27
22501	TRIBUTOS AUTONOMICOS	0,00	0,00	0,00	216,12	216,12	-216,12	216,12	0,00
22502	TRIBUTOS LOCALES	0,00	0,00	0,00	650,05	650,05	-650,05	650,05	0,00
22600	CANONES	0,00	0,00	0,00	53.504,75	53.504,75	-53.504,75	53.504,75	0,00
22601	ATENC. PROTOCOL. Y REPRESENTAT	43.500,00	-55.327,50	-11.827,50	57.348,23	57.348,23	-69.175,73	56.227,51	1.120,72
				<b>55</b>					

# UNIVERSIDAD DE EXTREMADURA

## ESTADO DE LIQUIDACIÓN DEL PRESUPUESTO

### LIQUIDACIÓN DEL PRESUPUESTO DE GASTOS DEL EJERCICIO 2022

**1ª PARTE**

Clasificación Económica	Explicación	Créditos Presupuestarios			Gastos Compromet.	Obligac. Reconoc. Netas	Remanentes de Crédito	Pagos	Obligac. Pdtes. de Pago a 31 de Diciembre
		Iniciales	Modificaciones	Definitivos					
22602	PUBLICIDAD Y PROPAGANDA	42.135,00	-21.067,50	21.067,50	21.282,58	21.282,58	-215,08	20.490,03	792,55
22603	JURIDICOS, CONTENCIOSOS	31.200,00	-32.434,00	-1.234,00	7.499,20	7.499,20	-8.733,20	7.499,20	0,00
22606	REUNIONES, CONFERENCIAS Y CURSOS	160.000,00	-111.336,50	48.663,50	140.976,53	140.976,53	-92.313,03	140.626,81	349,72
22607	OPOSIC. Y PRUEBAS SELECTIVAS	0,00	0,00	0,00	212,80	212,80	-212,80	212,80	0,00
22609	OTROS GASTOS DIVERSOS	41.000,00	-19.101,50	21.898,50	544.224,27	544.224,27	-522.325,77	544.224,27	0,00
22612	GASTOS POR APLICACIÓN PORCENTAJE PRORRATA DEFINITIV	0,00	0,00	0,00	34.890,13	34.890,13	-34.890,13	34.890,13	0,00
22700	LIMPIEZA Y ASEO	5.004.402,00	-5.004.402,00	0,00	4.961.536,74	4.961.536,74	-4.961.536,74	3.777.805,37	1.183.731,37
22701	SEGURIDAD	1.763.000,00	-1.637.966,44	125.033,56	1.707.396,20	1.707.396,20	-1.582.362,64	1.308.749,80	398.646,40
22702	VALORACIONES Y PERITAJES	0,00	0,00	0,00	9.883,42	9.883,42	-9.883,42	9.883,42	0,00
22703	POSTALES	4.320,00	-8.085,00	-3.765,00	4.935,42	4.935,42	-8.700,42	4.315,40	620,02
22704	CUSTODIA,DEPOSITO Y ALMACENAJE	1.500,00	-8.728,00	-7.228,00	0,00	0,00	-7.228,00	0,00	0,00
22705	PROCESOS ELECTORALES	23.500,00	-20.986,00	2.514,00	7.490,00	7.490,00	-4.976,00	3.230,00	4.260,00
22706	ESTUDIOS Y TRABAJOS TECNICOS	174.500,00	-250.792,50	-76.292,50	258.941,57	258.941,57	-335.234,07	206.306,71	52.634,86
22709	OTROS	37.400,00	-35.890,00	1.510,00	54.564,61	54.564,61	-53.054,61	52.102,32	2.462,29
23001	PERSONAL DOCENTE E INVESTIGADOR FUNCIONARIO	21.000,00	-72.518,00	-51.518,00	25.080,77	25.080,77	-76.598,77	25.021,28	59,49
23002	PERSONAL DOCENTE E INVESTIGADOR LABORAL CONTRATADO	0,00	0,00	0,00	3.877,24	3.877,24	-3.877,24	3.524,53	352,71
23003	PERSONAL DE ADMINISTRACIÓN Y SERVICIOS FUNCIONARIO	0,00	0,00	0,00	10.611,50	10.611,50	-10.611,50	10.611,50	0,00
23004	PERSONAL DE ADMINISTRACION Y SERVICIOS LABORAL	0,00	0,00	0,00	465,98	465,98	-465,98	465,98	0,00

# UNIVERSIDAD DE EXTREMADURA

## ESTADO DE LIQUIDACIÓN DEL PRESUPUESTO

### LIQUIDACIÓN DEL PRESUPUESTO DE GASTOS DEL EJERCICIO 2022

1ª PARTE

Clasificación Económica	Explicación	Créditos Presupuestarios			Gastos Compromet.	Obligac. Reconoc. Netas	Remanentes de Crédito	Pagos	Obligac. Pdtes. de Pago a 31 de Diciembre
		Iniciales	Modificaciones	Definitivos					
23005	OTRO PERSONAL	0,00	0,00	0,00	38.564,96	38.564,96	-38.564,96	38.356,26	208,70
23101	PERSONAL DOCENTE E INVESTIGADOR FUNCIONARIO	32.000,00	-171.115,50	-139.115,50	42.618,00	42.618,00	-181.733,50	42.459,60	158,40
23102	PERSONAL DOCENTE E INVESTIGADOR LABORAL CONTRATADO	0,00	0,00	0,00	5.855,73	5.855,73	-5.855,73	5.545,50	310,23
23103	PERSONAL DE ADMINISTRACIÓN Y SERVICIOS FUNCIONARIO	0,00	0,00	0,00	17.197,55	17.197,55	-17.197,55	17.147,55	50,00
23104	PERSONAL DE ADMINISTRACION Y SERVICIOS LABORAL	0,00	0,00	0,00	1.150,22	1.150,22	-1.150,22	1.150,22	0,00
23105	OTRO PERSONAL	0,00	0,00	0,00	57.917,95	57.917,95	-57.917,95	57.642,51	275,44
23300	OTRAS INDEMNIZACIONES	0,00	0,00	0,00	450,00	450,00	-450,00	450,00	0,00
23301	PERSONAL DOCENTE E INVESTIGADOR FUNCIONARIO	192.500,00	-142.157,00	50.343,00	118.339,87	118.339,87	-67.996,87	116.589,87	1.750,00
23302	PERSONAL DOCENTE E INVESTIGADOR LABORAL CONTRATADO	0,00	0,00	0,00	13.654,80	13.654,80	-13.654,80	12.829,80	825,00
23303	PERSONAL DE ADMINISTRACIÓN Y SERVICIOS FUNCIONARIO	0,00	0,00	0,00	41.078,05	41.078,05	-41.078,05	41.078,05	0,00
23304	PERSONAL DE ADMINISTRACION Y SERVICIOS LABORAL	0,00	0,00	0,00	960,00	960,00	-960,00	960,00	0,00
23305	OTRO PERSONAL	0,00	0,00	0,00	123.165,55	123.165,55	-123.165,55	123.165,55	0,00
35900	OTROS GASTOS FINANCIEROS	0,00	369,00	369,00	369,00	369,00	0,00	369,00	0,00
48100	PREMIOS, BECAS Y AYUDAS DE ESTUDIO E INVESTIGACIÓN	0,00	123.852,00	123.852,00	122.894,74	122.894,74	957,26	122.894,74	0,00
62000	INVERSIONES NUEVAS	0,00	768.737,12	768.737,12	967,03	967,03	767.770,09	967,03	0,00
62001	EDIFICIOS Y OTRAS CONSTRUCCIONES	0,00	0,00	0,00	1.153,25	1.153,25	-1.153,25	1.153,25	0,00
62002	MAQUINARIA, INSTALAC. Y UTILLAJE	0,00	5.044,23	5.044,23	174.854,98	174.854,98	-169.810,75	136.293,38	38.561,60



**UNIVERSIDAD DE EXTREMADURA**  
**ESTADO DE LIQUIDACIÓN DEL PRESUPUESTO**  
**LIQUIDACIÓN DEL PRESUPUESTO DE GASTOS DEL EJERCICIO 2022**

**1ª PARTE**

Clasificación Económica	Explicación	Créditos Presupuestarios			Gastos Compromet.	Obligac. Reconoc. Netas	Remanentes de Crédito	Pagos	Obligac. Pdes. de Pago a 31 de Diciembre
		Iniciales	Modificaciones	Definitivos					
62004	MOBILIARIO Y ENSERES	0,00	6.000,00	6.000,00	113.928,75	113.928,75	-107.928,75	100.155,60	13.773,15
62005	EQUIPAMIENTO PROCESO DE INFORMACIÓN	0,00	1.147,00	1.147,00	358.288,70	358.288,70	-357.141,70	292.121,78	66.166,92
62006	FONDO DE BIBLIOTECA	0,00	0,00	0,00	38.782,08	38.782,08	-38.782,08	38.782,08	0,00
62007	ADQUISICIÓN MATERIAL CIENTÍFICO	0,00	32.909,00	32.909,00	56.846,10	56.846,10	-23.937,10	47.465,11	9.380,99
62008	APLICACIONES INFORMATICAS	0,00	166.325,71	166.325,71	137.030,52	137.030,52	29.295,19	137.030,52	0,00
64000	INVERSIONES CARACTER INMATERIAL	15.000,00	1.024,66	16.024,66	8.044,64	8.044,64	7.980,02	8.044,64	0,00
<b>TOTAL</b>		<b>16.396.628,67</b>	<b>2.108.428,76</b>	<b>18.505.057,43</b>	<b>17.125.126,14</b>	<b>17.125.123,13</b>	<b>1.379.934,30</b>	<b>14.430.061,40</b>	<b>2.695.061,73</b>

# UNIVERSIDAD DE EXTREMADURA

## ESTADO DE LIQUIDACIÓN DEL PRESUPUESTO

### LIQUIDACIÓN DEL PRESUPUESTO DE GASTOS DEL EJERCICIO 2022

1ª PARTE

<b>Clasificación Orgánica:</b>	<b>UNIVERSIDAD DE EXTREMADURA</b>
<b>Clasificación Funcional:</b>	<b>423B SERVICIOS COMPLEMENTARIOS Y AYUDA A LA ENSEÑANZA</b>

Clasificación Económica	Explicación	Créditos Presupuestarios			Gastos Compromet.	Obligac. Reconoc. Netas	Remanentes de Crédito	Pagos	Obligac. Pdtes. de Pago a 31 de Diciembre
		Iniciales	Modificaciones	Definitivos					
20000	ARRENDAMIENTO DE TERRENOS Y BIENES NATURALES	0,00	533.502,99	533.502,99	0,00	0,00	533.502,99	0,00	0,00
20200	ARRENDAMIENTO DE EDIFICIOS Y OTRAS CONSTRUCCIONES	200,00	-200,00	0,00	0,00	0,00	0,00	0,00	0,00
20500	ARRENDAMIENTO MOBILIARIO Y ENSERES	1.394,00	-1.394,00	0,00	0,00	0,00	0,00	0,00	0,00
21200	EDIFICIOS Y OTRAS CONSTRUCC	101.714,00	-101.714,00	0,00	9.100,54	9.100,54	-9.100,54	9.100,54	0,00
21300	MAQUIN., INSTALAC. Y UTILLAJE	0,00	-3.804,66	-3.804,66	0,00	0,00	-3.804,66	0,00	0,00
21500	MOBILIARIO Y ENSERES	2.746,00	-2.746,00	0,00	3.329,66	3.329,66	-3.329,66	3.329,66	0,00
21600	EQUIPOS PROCESOS DE INFORMAC	0,00	0,00	0,00	9.438,99	9.438,99	-9.438,99	9.438,99	0,00
22000	ORDINARIO NO INVENTARIABLE	14.869,00	-14.869,00	0,00	8.091,86	8.091,86	-8.091,86	8.087,09	4,77
22002	MATERIAL INF. NO INVENTARIABLE	8.688,00	-8.688,00	0,00	5.769,89	5.769,89	-5.769,89	5.769,89	0,00
22100	ENERGIA ELECTRICA	45.618,00	-45.618,00	0,00	97.990,38	97.990,38	-97.990,38	96.321,73	1.668,65
22101	AGUA	6.462,00	-6.462,00	0,00	11.566,48	11.566,48	-11.566,48	11.566,48	0,00
22102	GAS	950,00	-950,00	0,00	2.154,14	2.154,14	-2.154,14	2.154,14	0,00
22103	COMBUSTIBLES	24.762,00	-24.762,00	0,00	10.977,67	10.977,67	-10.977,67	10.977,67	0,00
22106	PRODUCTOS FARMACEUTICOS	2.170,00	-2.170,00	0,00	2.097,99	2.097,99	-2.097,99	2.097,99	0,00
22108	MATERIAL DEPORTIVO Y CULTURAL	0,00	0,00	0,00	490,75	490,75	-490,75	490,75	0,00
22109	OTROS SUMINISTROS	27.412,00	-27.412,00	0,00	7.410,95	7.410,95	-7.410,95	7.410,95	0,00
22200	TELEFONICAS	7.328,00	-22.332,73	-15.004,73	0,00	0,00	-15.004,73	0,00	0,00
22201	POSTALES	11.703,00	-11.703,00	0,00	759,21	759,21	-759,21	750,99	8,22
22300	TRANSPORTES	27.591,00	-27.591,00	0,00	13.271,74	13.271,74	-13.271,74	13.223,52	48,22
22500	TRIBUTOS	2.118,00	-2.118,00	59,00	0,00	0,00	0,00	0,00	0,00



# UNIVERSIDAD DE EXTREMADURA

## ESTADO DE LIQUIDACIÓN DEL PRESUPUESTO

### LIQUIDACIÓN DEL PRESUPUESTO DE GASTOS DEL EJERCICIO 2022

**1ª PARTE**

Clasificación Económica	Explicación	Créditos Presupuestarios			Gastos Compromet.	Obligac. Reconoc. Netas	Remanentes de Crédito	Pagos	Obligac. Pdes. de Pago a 31 de Diciembre
		Iniciales	Modificaciones	Definitivos					
22502	TRIBUTOS LOCALES	0,00	0,00	0,00	3.665,26	3.665,26	-3.665,26	3.665,26	0,00
22601	ATENC. PROTOCOL. Y REPRESENTAT	10.333,00	-10.333,00	0,00	2.114,50	2.114,50	-2.114,50	2.114,50	0,00
22602	PUBLICIDAD Y PROPAGANDA	10.100,00	-10.100,00	0,00	5.922,70	5.922,70	-5.922,70	5.922,70	0,00
22606	REUNIONES, CONFERENCIAS Y CURSOS	60.637,00	-60.637,00	0,00	76.891,04	76.891,04	-76.891,04	76.891,04	0,00
22609	OTROS GASTOS DIVERSOS	12.364,00	-12.364,00	0,00	6.799,04	6.799,04	-6.799,04	6.175,04	624,00
22700	LIMPIEZA Y ASEO	159,00	-159,00	0,00	1.588,28	1.588,28	-1.588,28	1.588,28	0,00
22701	SEGURIDAD	1.527,00	-1.527,00	0,00	38,48	38,48	-38,48	38,48	0,00
22706	ESTUDIOS Y TRABAJOS TECNICOS	45.932,00	-72.966,00	-27.034,00	112.676,03	110.436,09	-137.470,09	101.000,46	9.435,63
22709	OTROS	35.562,00	-20.358,50	15.203,50	4.473,20	4.473,20	10.730,30	4.473,20	0,00
23001	PERSONAL DOCENTE E INVESTIGADOR FUNCIONARIO	7.689,00	-3.844,50	3.844,50	3.959,10	3.959,10	-114,60	3.909,53	49,57
23003	PERSONAL DE ADMINISTRACIÓN Y SERVICIOS FUNCIONARIO	0,00	0,00	0,00	1.305,39	1.305,39	-1.305,39	1.305,39	0,00
23005	OTRO PERSONAL	0,00	0,00	0,00	399,08	399,08	-399,08	399,08	0,00
23101	PERSONAL DOCENTE E INVESTIGADOR FUNCIONARIO	15.972,00	-7.986,00	7.986,00	6.648,22	6.648,22	1.337,78	6.454,62	193,60
23103	PERSONAL DE ADMINISTRACIÓN Y SERVICIOS FUNCIONARIO	0,00	0,00	0,00	3.116,05	3.116,05	-3.116,05	3.116,05	0,00
23105	OTRO PERSONAL	0,00	0,00	0,00	925,24	925,24	-925,24	925,24	0,00
48100	PREMIOS, BECAS Y AYUDAS DE ESTUDIO E INVESTIGACIÓN	0,00	973.669,80	973.669,80	725.119,03	725.119,03	248.550,77	725.119,03	0,00
48101	APROTACION ESCUELA DE PRACTICAS JURIDICAS	0,00	0,00	0,00	0,00	0,00	0,00	0,00	0,00
48113	APORTACION FUNDACION UNIVERSIDAD SOCIEDAD	370.000,00	94.182,15	464.182,15	454.155,61	454.155,61	10.026,54	352.242,09	101.913,52

# UNIVERSIDAD DE EXTREMADURA

## ESTADO DE LIQUIDACIÓN DEL PRESUPUESTO

### LIQUIDACIÓN DEL PRESUPUESTO DE GASTOS DEL EJERCICIO 2022

1ª PARTE

Clasificación Económica	Explicación	Créditos Presupuestarios			Gastos Compromet.	Obligac. Reconoc. Netas	Remanentes de Crédito	Pagos	Obligac. Pdtes. de Pago a 31 de Diciembre
		Iniciales	Modificaciones	Definitivos					
48116	APORTACION CENTRO DOCUMENTACIÓN EUROPEA	3.000,00	0,00	3.000,00	0,00	0,00	3.000,00	0,00	0,00
48140	BECAS MOVILIDAD BANCO DE SANTANDER	0,00	0,00	0,00	0,00	0,00	0,00	0,00	0,00
48141	SEXPE Acciones formativas	498.725,00	-490.526,20	8.198,80	8.198,80	8.198,80	0,00	8.198,80	0,00
48142	Convenio Consejería Sanidad integración alumnos discapacidad	0,00	0,00	0,00	0,00	0,00	0,00	0,00	0,00
48143	Programa refuerzo prevención riesgos laborales	15.000,00	0,00	15.000,00	0,00	0,00	15.000,00	0,00	0,00
48144	Plan formación ASPEX	30.000,00	115,61	30.115,61	5.041,24	5.041,24	25.074,37	5.041,24	0,00
48145	Programa para el fomento de la mediación	35.000,00	0,00	35.000,00	0,00	0,00	35.000,00	0,00	0,00
48146	Convenio funcionamiento Hospital Clínico Veterinario	0,00	0,00	0,00	0,00	0,00	0,00	0,00	0,00
48156	PROGRAMA CAMPUS RURAL PRACTICAS UNIVER MEDIO RURAL	0,00	15.180,98	15.180,98	0,00	0,00	15.180,98	0,00	0,00
62000	INVERSIONES NUEVAS	0,00	27.650,16	27.650,16	0,00	0,00	27.650,16	0,00	0,00
62002	MAQUINARIA, INSTALAC. Y UTILLAJE	0,00	0,00	0,00	900,00	900,00	-900,00	0,00	900,00
62004	MOBILIARIO Y ENSERES	0,00	0,00	0,00	14.893,24	14.893,24	-14.893,24	14.893,24	0,00
62005	EQUIPAMIENTO PROCESO DE INFORMACIÓN	0,00	2.267,98	2.267,98	7.663,78	7.663,78	-5.395,80	7.663,78	0,00
62008	APLICACIONES INFORMATICAS	0,00	0,00	0,00	6.050,00	6.050,00	-6.050,00	6.050,00	0,00
64000	INVERSIONES CARACTER INMATERIAL	394.000,00	856.538,03	1.250.538,03	304.322,57	304.322,57	946.215,46	286.956,89	17.365,68
64001	CURSOS Y SEMINARIOS	0,00	169,40	169,40	169,40	169,40	0,00	169,40	0,00
64007	CONVENIO CONSEJERIA DE CULTURA INCORPORACION DE ESCRITORES	0,00	0,05	0,05	0,00	0,00	0,05	0,00	0,00
64012	PROYECTOS DE INVESTIGACION FINANCIACION DIPUTACIONES	0,00	5.837,12	5.837,12	163,17	163,17	5.673,95	163,17	0,00
				61					

# UNIVERSIDAD DE EXTREMADURA

## ESTADO DE LIQUIDACIÓN DEL PRESUPUESTO

### LIQUIDACIÓN DEL PRESUPUESTO DE GASTOS DEL EJERCICIO 2022

**1ª PARTE**

Clasificación Económica	Explicación	Créditos Presupuestarios			Gastos Compromet.	Obligac. Reconoc. Netas	Remanentes de Crédito	Pagos	Obligac. Pdtes. de Pago a 31 de Diciembre
		Iniciales	Modificaciones	Definitivos					
64014	OTROS PROYECTOS FINANCIACION EMPRESAS PRIVADAS	0,00	27,30	27,30	0,00	0,00	27,30	0,00	0,00
64015	INNOVACION EDUCATIVA Y CALIDAD DOCENTE	0,00	23.889,51	23.889,51	0,00	0,00	23.889,51	0,00	0,00
64028	CONVENIO CONSEJERIA DE CULTURA.	0,00	130,09	130,09	0,00	0,00	130,09	0,00	0,00
64030	INCORPORACION ARTISTAS PLAST UNIVERSIDAD DE MAYORES	280.000,00	195.076,00	475.076,00	257.971,92	257.971,92	217.104,08	257.124,92	847,00
64045	OTRAS CC AA PROYECTOS Y OTRAS ACTIVIDADES DE I D	1.330,00	0,00	1.330,00	0,00	0,00	1.330,00	0,00	0,00
64050	CURSOS DE VERANO FINANCIADO POR DISTINTAS ENTIDADES	59.000,00	26.111,43	85.111,43	52.303,26	52.303,26	32.808,17	52.303,26	0,00
64051	CURSOS DE VERANO FINANCIADO POR DIPUTACIONES	0,00	9.679,20	9.679,20	2.746,39	2.746,39	6.932,81	2.746,39	0,00
64052	CURSOS DE VERANO FINANCIADO POR AYUNTAMIENTOS	0,00	138,67	138,67	0,00	0,00	138,67	0,00	0,00
64056	CURSOS DE VERANO FINANCIADOS POR EMPRESAS PRIVADAS	0,00	1.757,48	1.757,48	0,00	0,00	1.757,48	0,00	0,00
64057	CURSOS DE VERANO COMUNIDADES AUTONOMAS	0,00	6.576,88	6.576,88	0,00	0,00	6.576,88	0,00	0,00
64064	DIPUTACIONES ACTIVIDADES I D	40.000,00	84.669,12	124.669,12	31.127,19	31.127,19	93.541,93	31.127,19	0,00
64075	CONVENIO CONS SANIDAD UNIDAD DE ATENCION ESTUDIANTES	0,00	34,81	34,81	0,00	0,00	34,81	0,00	0,00
64090	BECARIOS DE INVESTIGACION	0,00	20.186,67	20.186,67	0,00	0,00	20.186,67	0,00	0,00
640C3	ACCIONES VARIAS PROGRAMAS DISTINTOS 541A	300.000,00	132.609,88	432.609,88	77.164,12	77.164,12	355.445,76	64.093,28	13.070,84

# UNIVERSIDAD DE EXTREMADURA

## ESTADO DE LIQUIDACIÓN DEL PRESUPUESTO

### LIQUIDACIÓN DEL PRESUPUESTO DE GASTOS DEL EJERCICIO 2022

**1ª PARTE**

Clasificación Económica	Explicación	Créditos Presupuestarios			Gastos Compromet.	Obligac. Reconoc. Netas	Remanentes de Crédito	Pagos	Obligac. Pdes. de Pago a 31 de Diciembre
		Iniciales	Modificaciones	Definitivos					
640D0	Acciones para la cooperación internacional para el desarrollo (Oficina COOPERAS)	100.300,00	-62.479,12	37.820,88	6.087,70	6.087,70	31.733,18	6.087,70	0,00
<b>TOTAL</b>		<b>2.612.355,00</b>	<b>1.952.186,60</b>	<b>4.564.541,60</b>	<b>2.367.049,28</b>	<b>2.364.809,34</b>	<b>2.199.732,26</b>	<b>2.218.679,64</b>	<b>146.129,70</b>

# UNIVERSIDAD DE EXTREMADURA

## ESTADO DE LIQUIDACIÓN DEL PRESUPUESTO

### LIQUIDACIÓN DEL PRESUPUESTO DE GASTOS DEL EJERCICIO 2022

**1ª PARTE**

**Clasificación Orgánica: UNIVERSIDAD DE EXTREMADURA**  
**Clasificación Funcional: 451P INFRAESTRUCTURA UNIVERSITARIA**

Clasificación Económica	Explicación	Créditos Presupuestarios			Gastos Compromet.	Obligac. Reconoc. Netas	Remanentes de Crédito	Pagos	Obligac. Pdtes. de Pago a 31 de Diciembre
		Iniciales	Modificaciones	Definitivos					
20000	ARRENDAMIENTO DE TERRENOS Y BIENES NATURALES	0,00	88.943,25	88.943,25	0,00	0,00	88.943,25	0,00	0,00
21200	EDIFICIOS Y OTRAS CONSTRUCC	100.000,00	-96.696,67	3.303,33	13.997,35	13.997,35	-10.694,02	13.997,35	0,00
21300	MAQUIN., INSTALAC. Y UTILLAJE	0,00	0,00	0,00	1.872,15	1.872,15	-1.872,15	1.872,15	0,00
21400	ELEMENTOS DE TRANSPORTE	0,00	0,00	0,00	854,28	854,28	-854,28	854,28	0,00
22103	COMBUSTIBLES	0,00	0,00	0,00	1.612,28	1.612,28	-1.612,28	1.612,28	0,00
22109	OTROS SUMINISTROS	0,00	0,00	0,00	7.455,64	7.455,64	-7.455,64	7.455,64	0,00
22706	ESTUDIOS Y TRABAJOS TECNICOS	0,00	0,00	0,00	4.334,59	4.334,59	-4.334,59	4.334,59	0,00
22709	OTROS	0,00	0,00	0,00	6.283,09	6.283,09	-6.283,09	6.283,09	0,00
62000	INVERSIONES NUEVAS	0,00	11.971,84	11.971,84	0,00	0,00	11.971,84	0,00	0,00
62002	MAQUINARIA, INSTALAC. Y UTILLAJE	0,00	0,00	0,00	11.671,93	11.671,93	-11.671,93	3.004,53	8.667,40
62100	INVERSIONES	0,00	9.781,77	9.781,77	6.784,40	6.784,40	2.997,37	6.784,40	0,00
62106	INVERSIONES	0,00	2.039,22	2.039,22	2.039,22	2.039,22	0,00	2.039,22	0,00
62108	INFRAESTRUCTURA CIENTIFICA	0,00	78,69	78,69	78,69	78,69	0,00	78,69	0,00
62109	ADECUACION INFRAESTRUCTURAS UNIVERSITARIAS	1.333.894,00	71.794,74	1.405.688,74	1.396.367,55	1.396.367,55	9.321,19	1.396.367,55	0,00
62177	CONV. CONSEJ EDUCACIÓN	0,00	29,13	29,13	0,00	0,00	29,13	0,00	0,00
62178	REHABILITACIÓN EDIF MAGISTERIO CÁCERE CAMPUS EXCELENCIA	0,00	0,00	0,00	0,00	0,00	0,00	0,00	0,00
62179	OTRAS INFRAESTRUCTURAS UNIVERSITARIAS	900.000,00	1.348.731,08	2.248.731,08	2.236.345,54	2.236.345,54	12.385,54	1.384.357,67	851.987,87



**UNIVERSIDAD DE EXTREMADURA**  
**ESTADO DE LIQUIDACIÓN DEL PRESUPUESTO**  
**LIQUIDACIÓN DEL PRESUPUESTO DE GASTOS DEL EJERCICIO 2022**

1ª PARTE

Clasificación Económica	Explicación	Créditos Presupuestarios			Gastos Compromet.	Obligac. Reconoc. Netas	Remanentes de Crédito	Pagos	Obligac. Pdes. de Pago a 31 de Diciembre
		Iniciales	Modificaciones	Definitivos					
84101	CONSTITUCIÓN DE FINANZAS A LARGO PLAZO	0,00	3.159,40	3.159,40	3.159,40	3.159,40	0,00	3.159,40	0,00
<b>TOTAL</b>		<b>2.333.894,00</b>	<b>1.439.832,45</b>	<b>3.773.726,45</b>	<b>3.692.856,11</b>	<b>3.692.856,11</b>	<b>80.870,34</b>	<b>2.832.200,84</b>	<b>860.655,27</b>

# UNIVERSIDAD DE EXTREMADURA

## ESTADO DE LIQUIDACIÓN DEL PRESUPUESTO

### LIQUIDACIÓN DEL PRESUPUESTO DE GASTOS DEL EJERCICIO 2022

1ª PARTE

**Clasificación Orgánica:** UNIVERSIDAD DE EXTREMADURA  
**Clasificación Funcional:** 541A INVESTIGACION CIENTIFICA

Clasificación Económica	Explicación	Créditos Presupuestarios			Gastos Compromet.	Obligac. Reconoc. Netas	Remanentes de Crédito	Pagos	Obligac. Pdes. de Pago a 31 de Diciembre
		Iniciales	Modificaciones	Definitivos					
20000	ARRENDAMIENTO DE TERRENOS Y BIENES NATURALES	0,00	1.149.794,14	1.149.794,14	0,00	0,00	1.149.794,14	0,00	0,00
20500	ARRENDAMIENTO MOBILIARIO Y ENSERES	1.147,00	-1.147,00	0,00	1.012,25	1.012,25	-1.012,25	1.012,25	0,00
20600	ARRENDAMIENTO DE EQUIPOS PARA PROCESOS DE INFORMACION	4.186,00	-4.186,00	0,00	1.216,90	1.216,90	-1.216,90	1.216,90	0,00
21200	EDIFICIOS Y OTRAS CONSTRUCC	64.713,00	-64.713,00	0,00	9.650,09	9.650,09	-9.650,09	9.650,09	0,00
213	MAQUIN., INSTALAC. Y UTILLAJE	0,00	0,00	0,00	19.995,00	19.995,00	-19.995,00	19.995,00	0,00
21300	MAQUIN., INSTALAC. Y UTILLAJE	1.184,00	-29.415,06	-28.231,06	6.335,89	6.335,89	-34.566,95	6.219,89	116,00
21400	ELEMENTOS DE TRANSPORTE	0,00	0,00	0,00	406,16	406,16	-406,16	406,16	0,00
21500	MOBILIARIO Y ENSERES	5.455,00	-5.455,00	0,00	2.869,92	2.869,92	-2.869,92	2.869,92	0,00
21600	EQUIPOS PROCESOS DE INFORMAC	47,00	-47,00	0,00	374,43	374,43	-374,43	374,43	0,00
21900	OTRO INMOVILIZADO MATERIAL	22.351,00	-22.351,00	0,00	26.530,57	26.530,57	-26.530,57	17.131,81	9.398,76
22000	ORDINARIO NO INVENTARIABLE	29.936,00	-68.495,93	-38.559,93	21.022,47	21.022,47	-59.582,40	21.022,47	0,00
22001	PRENSA, REVISTAS, LIBROS Y OTRAS PUBLICACIONES	1.801,00	-1.801,00	0,00	3.674,94	3.674,94	-3.674,94	3.674,94	0,00
22002	MATERIAL INF. NO INVENTARIABLE	5.372,00	-5.372,00	0,00	5.243,91	5.243,91	-5.243,91	5.243,91	0,00
22100	ENERGIA ELECTRICA	99.442,00	-153.822,49	-54.380,49	203.074,19	203.074,19	-257.454,68	196.702,55	6.371,64
22102	GAS	15.077,00	-15.077,00	0,00	38.034,91	38.034,91	-38.034,91	37.865,91	169,00
22103	COMBUSTIBLES	6.314,00	-6.314,00	0,00	910,93	910,93	-910,93	910,93	0,00
22104	VESTUARIO	87,00	-87,00	0,00	0,00	0,00	0,00	0,00	0,00



# UNIVERSIDAD DE EXTREMADURA

## ESTADO DE LIQUIDACIÓN DEL PRESUPUESTO

### LIQUIDACIÓN DEL PRESUPUESTO DE GASTOS DEL EJERCICIO 2022

## 1ª PARTE

Clasificación Económica	Explicación	Créditos Presupuestarios			Gastos Compromet.	Obligac. Reconoc. Netas	Remanentes de Crédito	Pagos	Obligac. Pdtes. de Pago a 31 de Diciembre
		Iniciales	Modificaciones	Definitivos					
22105	PRODUCTOS ALIMENTICIOS	9.977,00	-9.977,00	0,00	7.862,20	7.862,20	-7.862,20	7.226,25	635,95
22106	PRODUCTOS FARMACEUTICOS	19.500,00	-19.500,00	0,00	171,64	171,64	-171,64	171,64	0,00
22107	MATERIAL E INSTRUMENTAL DE LABORATORIO Y EXPERIMENTACION	29.563,70	-29.224,90	338,80	156.257,31	156.257,31	-155.918,51	143.942,91	12.314,40
22109	OTROS SUMINISTROS	65.886,00	-66.186,43	-300,43	37.738,59	37.738,59	-38.039,02	36.952,59	786,00
22200	TELEFONICAS	10.701,00	-26.035,05	-15.334,05	171,65	171,65	-15.505,70	171,65	0,00
22201	POSTALES	3.123,00	-3.123,00	0,00	2.108,22	2.108,22	-2.108,22	2.108,22	0,00
22300	TRANSPORTES	3.626,00	-3.626,00	0,00	2.022,18	2.022,18	-2.022,18	2.022,18	0,00
22400	PRIMAS DE SEGUROS	437,00	-437,00	0,00	0,00	0,00	0,00	0,00	0,00
22500	TRIBUTOS	414,00	-414,00	0,00	1.206,94	1.206,94	-1.206,94	1.206,94	0,00
22502	TRIBUTOS LOCALES	0,00	0,00	0,00	69,84	69,84	-69,84	69,84	0,00
22600	CANONES	4.583,00	-4.583,00	0,00	2.244,52	2.244,52	-2.244,52	2.244,52	0,00
22601	ATENC. PROTOCOL. Y REPRESENTAT	1.407,00	-1.407,00	0,00	715,56	715,56	-715,56	715,56	0,00
22602	PUBLICIDAD Y PROPAGANDA	1.117,00	-1.117,00	0,00	778,91	778,91	-778,91	778,91	0,00
22603	JURIDICOS, CONTENCIOSOS	141,00	-141,00	0,00	0,00	0,00	0,00	0,00	0,00
22606	REUNIONES, CONFERENCIAS Y CURSOS	6.689,00	-6.720,27	-31,27	4.265,00	4.265,00	-4.296,27	4.265,00	0,00
22609	OTROS GASTOS DIVERSOS	955,00	-955,00	0,00	1.608,04	1.608,04	-1.608,04	1.608,04	0,00
22700	LIMPIEZA Y ASEO	66.300,00	-66.300,00	0,00	0,00	0,00	0,00	0,00	0,00
22701	SEGURIDAD	39.518,00	-39.518,00	0,00	75.239,88	75.239,88	-75.239,88	68.969,89	6.269,99
22703	POSTALES	0,00	0,00	0,00	30,09	30,09	-30,09	30,09	0,00
22706	ESTUDIOS Y TRABAJOS TECNICOS	11.442,00	-11.442,00	0,00	14.948,57	14.948,57	-14.948,57	10.463,57	4.485,00
22709	OTROS	876,00	-876,00	0,00	65,19	65,19	-65,19	65,19	0,00



# UNIVERSIDAD DE EXTREMADURA

## ESTADO DE LIQUIDACIÓN DEL PRESUPUESTO

### LIQUIDACIÓN DEL PRESUPUESTO DE GASTOS DEL EJERCICIO 2022

**1ª PARTE**

Clasificación Económica	Explicación	Créditos Presupuestarios			Gastos Compromet.	Obligac. Reconoc. Netas	Remanentes de Crédito	Pagos	Obligac. Pdtes. de Pago a 31 de Diciembre
		Iniciales	Modificaciones	Definitivos					
23001	PERSONAL DOCENTE E INVESTIGADOR FUNCIONARIO	8.911,00	-8.911,00	0,00	168,54	168,54	-168,54	168,54	0,00
23003	PERSONAL DE ADMINISTRACIÓN Y SERVICIOS FUNCIONARIO	0,00	0,00	0,00	2.594,10	2.594,10	-2.594,10	2.594,10	0,00
23005	OTRO PERSONAL	0,00	0,00	0,00	98,30	98,30	-98,30	98,30	0,00
23101	PERSONAL DOCENTE E INVESTIGADOR FUNCIONARIO	7.544,00	-7.544,00	0,00	604,48	604,48	-604,48	604,48	0,00
23102	PERSONAL DOCENTE E INVESTIGADOR LABORAL CONTRATADO	0,00	0,00	0,00	136,84	136,84	-136,84	136,84	0,00
23103	PERSONAL DE ADMINISTRACIÓN Y SERVICIOS FUNCIONARIO	0,00	0,00	0,00	5.814,62	5.814,62	-5.814,62	5.814,62	0,00
23105	OTRO PERSONAL	0,00	0,00	0,00	78,24	78,24	-78,24	78,24	0,00
23300	OTRAS INDEMNIZACIONES	1.131,00	-1.131,00	0,00	0,00	0,00	0,00	0,00	0,00
35900	OTROS GASTOS FINANCIEROS	2.106,00	0,00	2.106,00	2.014,82	2.014,82	91,18	2.014,82	0,00
35901	INTERESES REINTEGROS ANTICIPOS	0,00	0,00	0,00	0,00	0,00	0,00	0,00	0,00
62000	INFRAESTRUCTURA CIENTÍFICA (FONDOS PROPIOS))								
62000	INVERSIONES NUEVAS	0,00	14.133,65	14.133,65	230,00	230,00	13.903,65	230,00	0,00
62002	MAQUINARIA, INSTALAC. Y UTILLAJE	0,00	840,00	840,00	3.031,96	3.031,96	-2.191,96	2.516,96	515,00
62004	MOBILIARIO Y ENSERES	0,00	0,00	0,00	1.712,37	1.712,37	-1.712,37	1.712,37	0,00
62005	EQUIPAMIENTO PROCESO DE INFORMACIÓN	0,00	1.234,00	1.234,00	5.732,26	5.732,26	-4.498,26	5.607,26	125,00
62006	FONDO DE BIBLIOTECA	0,00	0,00	0,00	449,46	449,46	-449,46	449,46	0,00
62007	ADQUISICIÓN MATERIAL CIENTÍFICO	0,00	968,00	968,00	6.018,00	6.018,00	-5.050,00	6.018,00	0,00
62108	INFRAESTRUCTURA CIENTIFICA	300.000,00	110,40	300.110,40	294.799,56	294.799,56	5.310,84	265.399,56	29.400,00

# UNIVERSIDAD DE EXTREMADURA

## ESTADO DE LIQUIDACIÓN DEL PRESUPUESTO

### LIQUIDACIÓN DEL PRESUPUESTO DE GASTOS DEL EJERCICIO 2022

1ª PARTE

Clasificación Económica	Explicación	Créditos Presupuestarios			Gastos Compromet.	Obligac. Reconoc. Netas	Remanentes de Crédito	Pagos	Obligac. Pdes. de Pago a 31 de Diciembre
		Iniciales	Modificaciones	Definitivos					
62110	INVERSIÓN INFRAESTRUCTURA FEDER 2019	0,00	4.462.349,65	4.462.349,65	2.406.340,24	2.406.340,24	2.056.009,41	2.406.340,24	0,00
63000	INVERSIONES DE REPOSICIÓN	0,00	255,00	255,00	255,00	255,00	0,00	255,00	0,00
64000	INVERSIONES CARACTER INMATERIAL	0,00	11.249.018,23	11.249.018,23	10.138.023,96	10.138.023,96	1.110.994,27	9.931.335,50	206.688,46
64001	CURSOS Y SEMINARIOS	0,00	718,01	718,01	718,01	718,01	0,00	718,01	0,00
64002	PROYECTOS FINANCIACION ADMINISTRACION CENTRAL	0,00	4.197,66	4.197,66	0,00	0,00	4.197,66	0,00	0,00
64004	PROYECTOS FINANCIACION JUNTA EXTREM CONVENIOS Y PROYECTOS	0,00	2.886,82	2.886,82	0,00	0,00	2.886,82	0,00	0,00
64005	CONTRATOS ART 83 LOU	3.540.780,00	6.777.891,37	10.318.671,37	2.429.501,40	2.429.501,40	7.889.169,97	2.115.741,91	313.759,49
64006	PORYECTOS DE UE	0,00	340,12	340,12	0,00	0,00	340,12	0,00	0,00
64008	PROYECTOS FINANCIACION JUNTA DE EXTREMADURA	0,00	6.057,57	6.057,57	0,00	0,00	6.057,57	0,00	0,00
64014	OTROS PROYECTOS FINANCIACION EMPRESAS PRIVADAS	0,00	162.297,54	162.297,54	162.097,95	162.097,95	199,59	162.097,95	0,00
64015	INNOVACION EDUCATIVA Y CALIDAD DOCENTE	0,00	648.587,26	648.587,26	648.000,00	648.000,00	587,26	648.000,00	0,00
64035	EMPRESAS PRIVADAS ACTIVIDADES EN ID	22.000,00	451,25	22.451,25	0,00	0,00	22.451,25	0,00	0,00
64036	GASTOS DE GESTIÓN E IMPREVISTOS	0,00	10.610,00	10.610,00	0,00	0,00	10.610,00	0,00	0,00
64037	PLAN REGIONAL INVESTIGACIÓN PROYECTOS DE INVESTIGACIÓN	5.744.384,03	1.711.138,42	7.455.522,45	1.523.086,10	1.523.086,10	5.932.436,35	1.467.688,23	55.397,87
64038	PLAN REGIONAL INVESTIGACION MEDIDAS DE ACOMPAÑAMIENTO	3.375.000,00	2.635.515,94	6.010.515,94	2.501.267,88	2.501.267,88	3.509.248,06	2.472.223,86	29.044,02

# UNIVERSIDAD DE EXTREMADURA

## ESTADO DE LIQUIDACIÓN DEL PRESUPUESTO

### LIQUIDACIÓN DEL PRESUPUESTO DE GASTOS DEL EJERCICIO 2022

**1ª PARTE**

Clasificación Económica	Explicación	Créditos Presupuestarios			Gastos Compromet.	Obligac. Reconoc. Netas	Remanentes de Crédito	Pagos	Obligac. Pdes. de Pago a 31 de Diciembre
		Iniciales	Modificaciones	Definitivos					
64039	PLAN REGIONAL DE INVESTIGACIÓN FORMACIÓN PERSONAL INVESTIGAD	0,00	26.278,30	26.278,30	9.701,90	9.701,90	16.576,40	9.701,90	0,00
64044	JUNTA EXTREMADURA OTRAS ACTIVIDADES DE INVESTIGACIÓN	20.000,00	146.515,03	166.515,03	53.740,19	53.740,19	112.774,84	53.740,19	0,00
64045	OTRAS CC AA PROYECTOS Y OTRAS ACTIVIDADES DE I D	0,00	0,00	0,00	0,00	0,00	0,00	0,00	0,00
64046	PROGRAMA MARCO PROYECTOS I D	1.189.025,00	1.428.375,56	2.617.400,56	192.937,11	192.937,11	2.424.463,45	192.540,36	396,75
64047	PROGRAMA MARCO RECURSOS HUMANOS	0,00	108.720,05	108.720,05	6.866,82	6.866,82	101.853,23	6.866,82	0,00
64048	PROGRAMA MARCO OTRAS ACTIVIDADES	0,00	536.196,54	536.196,54	232.191,95	232.191,95	304.004,59	15.889,53	216.302,42
64049	PROGRAMAS DE COOPERACIÓN TRANSFRONTERIZA INTERREG	0,00	998.344,97	998.344,97	161.839,88	161.839,88	836.505,09	161.839,88	0,00
64054	PLAN NACIONAL DE INVESTIGACION MEC	1.640.160,00	4.807.186,02	6.447.346,02	934.021,81	934.021,81	5.513.324,21	890.861,78	43.160,03
64058	PLAN NACIONAL DE INVESTIGACIÓN OTROS MINISTERIOS	157.680,00	194.545,80	352.225,80	31.606,04	31.606,04	320.619,76	30.025,90	1.580,14
64059	PLAN NACIONAL DE INVESTIGACIÓN ACCIONES COMPLEMENTARIAS Y OT	0,00	84,14	84,14	0,00	0,00	84,14	0,00	0,00
64060	PLAN NACIONAL DE INVESTIGACIÓN FORMACIÓN PERSONAL INVESTIGAD	3.742.100,00	-333.878,11	3.408.221,89	183.144,23	183.144,23	3.225.077,66	172.149,23	10.995,00
64061	OTRAS TRANSFERENCIAS PARA ACTIVIDADES DE INVESTIGACIÓN	67.000,00	252.737,79	319.737,79	169.317,93	169.317,93	150.419,86	162.201,29	7.116,64
64062	ORGANISMOS AUTONOMOS ACTIVIDADES I D	900,00	131,09	1.031,09	0,00	0,00	1.031,09	0,00	0,00
64063	AYUNTAMIENTOS ACTIVIDADES I D	1.000,00	0,00	1.000,00	0,00	0,00	1.000,00	0,00	0,00

# UNIVERSIDAD DE EXTREMADURA

## ESTADO DE LIQUIDACIÓN DEL PRESUPUESTO

### LIQUIDACIÓN DEL PRESUPUESTO DE GASTOS DEL EJERCICIO 2022

1ª PARTE

Clasificación Económica	Explicación	Créditos Presupuestarios			Gastos Compromet.	Obligac. Reconoc. Netas	Remanentes de Crédito	Pagos	Obligac. Pdtes. de Pago a 31 de Diciembre
		Iniciales	Modificaciones	Definitivos					
64064	DIPUTACIONES ACTIVIDADES I D	268.500,00	-109.297,52	159.202,48	37.998,89	37.998,89	121.203,59	37.998,89	0,00
64065	PROGRAMA BIBLIOGRAFIA Y SOFTWARE DE GESTIÓN BIBLIOGRAFICA (JUNTA EXTREMADURA)	1.200.000,00	40.227,69	1.240.227,69	1.239.591,32	1.239.591,32	636,37	1.239.591,32	0,00
64066	PROGRAMA PROPIO AYUDA BASICA A GRUPOS DE INVESTIGACIÓN	0,00	613.326,30	613.326,30	28.464,42	28.464,42	584.861,88	26.086,86	2.377,56
64067	PROGRAMA PROPIO DEVOLUCIONES DE COSTES INDIRECTOS	815.937,54	1.218.310,66	2.034.248,20	270.982,73	270.982,73	1.763.265,47	252.599,96	18.382,77
64068	PROGRAMA PROPIO PROGRAMAS DE GESTORES DE PROYECTOS	250.000,00	-71.861,40	178.138,60	0,00	0,00	178.138,60	0,00	0,00
64069	PROGRAMA PROPIO PLAN DE INICIACIÓN A LA INVESTIGACIÓN ORIENT	210.000,00	262.870,98	472.870,98	0,00	0,00	472.870,98	0,00	0,00
64070	PROGRAMA PROPIO PLAN MANTENIMIENTO MATERIAL CIENTIFICO	18.726,79	54.322,27	73.049,06	27.051,12	27.051,12	45.997,94	27.051,12	0,00
64073	ACCIONES PARA PREPARACION PROPUESTA NUEVOS PLANES ESTUDIOS	80.000,00	68.853,66	148.853,66	0,00	0,00	148.853,66	0,00	0,00
64082	PROGRAMA PROPIO PLAN DE FORMACION RR.HH. EN ID	236.827,00	40.832,47	277.659,47	41.561,40	41.561,40	236.098,07	41.561,40	0,00
64090	BECARIOS DE INVESTIGACION	0,00	142.947,09	142.947,09	142.947,09	142.947,09	0,00	142.583,72	363,37
64093	Prórroga contratos Ramón y Cajal	0,00	300,19	300,19	0,00	0,00	300,19	0,00	0,00
640CG	COSTES GENERALES	221.457,78	270.612,91	492.070,69	162.484,77	162.484,77	329.585,92	157.814,73	4.670,04
640D1	AYUDAS A LA PROMOCIÓN EXTERIOR	588.261,00	-45.313,99	542.947,01	113.078,52	113.078,52	429.868,49	109.451,91	3.626,61
640D2	PROGRAMA PROPIO: PLAN INICIACIÓN PROGRAMA DOCTORADO	14.000,00	24.186,90	38.186,90	13.806,81	13.806,81	24.380,09	13.806,81	0,00

# UNIVERSIDAD DE EXTREMADURA

## ESTADO DE LIQUIDACIÓN DEL PRESUPUESTO

### LIQUIDACIÓN DEL PRESUPUESTO DE GASTOS DEL EJERCICIO 2022

**1ª PARTE**

Clasificación Económica	Explicación	Créditos Presupuestarios			Gastos Compromet.	Obligac. Reconoc. Netas	Remanentes de Crédito	Pagos	Obligac. Pdes. de Pago a 31 de Diciembre
		Iniciales	Modificaciones	Definitivos					
640E0	Plan Regional de Investigación: Recursos Humanos en I+D (Predoctorales)	480.012,00	21.737,02	501.749,02	501.749,02	501.749,02	0,00	495.818,18	5.930,84
640E1	Plan Regional de Investigación: Recursos Humanos en I+D (Postdoctorales)	0,00	0,00	0,00	0,00	0,00	0,00	0,00	0,00
640E2	Plan Regional de Investigación: Recursos Humanos en I+D (Talentos)	670.000,00	105.974,94	775.974,94	405.994,08	405.994,08	369.980,86	398.003,06	7.991,02
640E3	Plan Regional de Investigación: Recursos Humanos en I+D (Personal Apoyo Investigación - PAI))	997.500,00	321.815,15	1.319.315,15	911.048,00	911.048,00	408.267,15	886.721,54	24.326,46
640E7	Plan Regional de Investigación: Programa Investigo para jóvenes	706.290,00	0,00	706.290,00	0,00	0,00	706.290,00	0,00	0,00
640E8	PLANES COMPLEMENTARIOS	7.422.173,91	0,00	7.422.173,91	0,00	0,00	7.422.173,91	0,00	0,00
640E9	ACTUACIONES EN CNIAE CREACIÓN DE REPOSITORIO PÚBLICO INVESTIGACIÓN	50.000,00	-24.453,66	25.546,34	6.187,11	6.187,11	19.359,23	6.187,11	0,00
640F2	FINANCIACIÓN MINISTERIO RECUALIFICACIÓN SISTEMA UNIVERSITARIO ESPAÑOL	2.063.797,00	1.738.969,08	3.802.766,08	1.180.008,87	1.180.008,87	2.622.757,21	1.154.843,50	25.165,37
640F3	UEX. Planes Complementarios CC.AA. Energía/hidrógeno	1.743.478,26	0,00	1.743.478,26	0,00	0,00	1.743.478,26	0,00	0,00
640F4	UEX. Planes Complementarios CC.AA. Biodiversidad	2.608.695,65	0,00	2.608.695,65	0,00	0,00	2.608.695,65	0,00	0,00
640G0	UEX. Planes Complementarios CC.AA. Energía/hidrógeno - MRR	0,00	2.243.478,00	2.243.478,00	0,00	0,00	2.243.478,00	0,00	0,00
640G1	UEX. Planes Complementarios CC.AA. Biodiversidad - MRR	0,00	2.910.992,00	2.910.992,00	0,00	0,00	2.910.992,00	0,00	0,00

**UNIVERSIDAD DE EXTREMADURA**  
**ESTADO DE LIQUIDACIÓN DEL PRESUPUESTO**  
**LIQUIDACIÓN DEL PRESUPUESTO DE GASTOS DEL EJERCICIO 2022**

**1ª PARTE**

Clasificación Económica	Explicación	Créditos Presupuestarios			Gastos Compromet.	Obligac. Reconoc. Netas	Remanentes de Crédito	Pagos	Obligac. Pdtes. de Pago a 31 de Diciembre
		Iniciales	Modificaciones	Definitivos					
640G2	UEX. Planes Complementarios CC.AA.	0,00	0,00	0,00	0,00	0,00	0,00	0,00	0,00
640NI	Biología - MRR COSTES INDIRECTOS PROYECTOS INTERNACIONALES NO INCORPORABLES	0,00	27.418,63	27.418,63	0,00	0,00	27.418,63	0,00	0,00
640PC	Vicerrectorado de Investigación (Costes no elegibles Planes Complementarios)	0,00	615.930,44	615.930,44	0,00	0,00	615.930,44	0,00	0,00
91101	REINTEGRO ANTICIPO MICINN PARA INSTITUTOS DE INVESTIGACIÓN	0,00	0,00	0,00	0,00	0,00	0,00	0,00	0,00
91103	Amortiz prestamo infraestructura científica convocatoria 2013	113.742,00	0,00	113.742,00	113.686,03	113.686,03	55,97	113.686,03	0,00
91104	Amort. Préstamo Infraestructura Científica convocatoria 2015	48.900,00	0,00	48.900,00	42.510,49	42.510,49	6.389,51	42.510,49	0,00
91105	AMORTIZACIÓN PRÉSTAMOS INFRAESTRUCTURA CIENTÍFICA CONVOCATORIA 2018	60.058,00	0,00	60.058,00	60.028,00	60.028,00	30,00	60.028,00	0,00
91106	AMORTIZACION PRESTAMO FEDER 2019 (APORTACION AUTONOMICA)	100.194,00	0,00	100.194,00	100.184,81	100.184,81	9,19	100.184,81	0,00
<b>TOTAL</b>		<b>41.321.639,66</b>	<b>46.789.359,89</b>	<b>88.110.999,55</b>	<b>28.155.362,32</b>	<b>28.155.362,32</b>	<b>59.955.637,23</b>	<b>27.107.500,72</b>	<b>1.047.861,60</b>

# UNIVERSIDAD DE EXTREMADURA

## ESTADO DE LIQUIDACIÓN DEL PRESUPUESTO

### LIQUIDACIÓN DEL PRESUPUESTO DE GASTOS DEL EJERCICIO 2022

**1ª PARTE**

Descripción	Créditos Presupuestarios			Gastos Compromet.	Obligac. Reconoc. Netas	Remanentes de Crédito	Pagos	Obligac. Pdtes. de Pago a 31 de Diciembre
	Iniciales	Modificaciones	Definitivos					
<b>Total Capítulo 1</b>	122.454.403,55	-880.011,26	121.574.392,29	121.194.017,06	121.194.017,06	380.375,23	119.796.059,11	1.397.957,95
<b>Total Capítulo 2</b>	18.055.352,37	1.427.274,24	19.482.626,61	17.561.927,15	17.559.684,20	1.922.942,41	14.933.634,10	2.626.050,10
<b>Total Capítulo 3</b>	2.106,00	369,00	2.475,00	2.383,82	2.383,82	91,18	2.383,82	0,00
<b>Total Capítulo 4</b>	2.739.627,00	2.150.147,38	4.889.774,38	2.883.964,74	2.883.964,74	2.005.809,64	2.644.515,68	239.449,06
<b>TOTAL OPERACIONES CORRIENTES</b>	143.251.488,92	2.697.779,36	145.949.268,28	141.642.292,77	141.640.049,82	4.309.218,46	137.376.592,71	4.263.457,11
<b>Total Capítulo 6</b>	47.559.993,06	61.275.254,05	108.835.247,11	40.201.579,01	40.201.579,01	68.633.668,10	33.617.281,13	6.584.297,88
<b>Total Capítulo 7</b>	0,00	0,00	0,00	0,00	0,00	0,00	0,00	0,00
<b>TOTAL OPERACIONES DE CAPITAL</b>	47.559.993,06	61.275.254,05	108.835.247,11	40.201.579,01	40.201.579,01	68.633.668,10	33.617.281,13	6.584.297,88
<b>TOTAL OPERACIONES NO FINANCIER.</b>	190.811.481,98	63.973.033,41	254.784.515,39	181.843.871,78	181.841.628,83	72.942.886,56	170.993.873,84	10.847.754,99
<b>Total Capítulo 8</b>	36.000,00	3.159,40	39.159,40	15.259,40	15.259,40	23.900,00	15.259,40	0,00
<b>Total Capítulo 9</b>	322.894,00	0,00	322.894,00	316.409,33	316.409,33	6.484,67	316.409,33	0,00
<b>TOTAL OPERACIONES FINANCIER.</b>	358.894,00	3.159,40	362.053,40	331.668,73	331.668,73	30.384,67	331.668,73	0,00
<b>TOTAL SECCIÓN POR CAPÍTULO</b>	191.170.375,98	63.976.192,81	255.146.568,79	182.175.540,51	182.173.297,56	72.973.271,23	171.325.542,57	10.847.754,99

## **C.1.2 Segunda Parte.**







**UNIVERSIDAD DE EXTREMADURA**  
**ESTADO DE LIQUIDACIÓN DEL PRESUPUESTO**  
**LIQUIDACIÓN DEL PRESUPUESTO DE GASTOS DEL EJERCICIO 2022**

2ª PARTE

**Clasificación Orgánica: UNIVERSIDAD DE EXTREMADURA**

**Clasificación Funcional: 121A DIRECCION Y SERV GENERALES DE LA ADMON GRAL, PERSONAL Y PLAN**

Clasificación Económica	Descripción	Obligaciones Recon. Netas Hasta Dic	Obligaciones Recon. Netas Enero	Total de Obligaciones Recon. Netas	Pagos Realizados a 31-Dic. 2022	Pagos realizados Enero 2023	Pagos Totales	Obligac. Pdtes. de Pago a 31 de Diciembre	Obligac. Pdtes. de Pago a 31 de Enero	Obligac. Pdtes. de Pago Totales
10000	RETRIBUCIONES BASICAS	34.436,60	0,00	34.436,60	34.436,60	0,00	34.436,60	0,00	0,00	0,00
10001	RETRIBUCIONES COMPLEMENTARIAS	95.069,88	0,00	95.069,88	95.069,88	0,00	95.069,88	0,00	0,00	0,00
11000	RETRIBUCIONES BASICAS	0,00	0,00	0,00	0,00	0,00	0,00	0,00	0,00	0,00
11001	RETRIBUCIONES COMPLEMENTARIAS	0,00	0,00	0,00	0,00	0,00	0,00	0,00	0,00	0,00
12000	RETRIBUCIONES BASICAS PDI	18.865.266,85	0,00	18.865.266,85	18.865.266,85	0,00	18.865.266,85	0,00	0,00	0,00
12001	RETRIBUCIONES BASICAS PAS	10.250.021,95	0,00	10.250.021,95	10.250.021,95	0,00	10.250.021,95	0,00	0,00	0,00
12002	RETRIBUCIONES BASICAS PROFESORADO PLAZAS VINCULADAS	1.807,87	0,00	1.807,87	1.807,87	0,00	1.807,87	0,00	0,00	0,00
12100	RETRIBUCIONES COMPLEMENTARIAS PDI	29.618.251,38	0,00	29.618.251,38	29.618.251,38	0,00	29.618.251,38	0,00	0,00	0,00
12101	RETRIBUCIONES COMPLEMENTARIAS PAS	14.756.882,25	0,00	14.756.882,25	14.756.882,25	0,00	14.756.882,25	0,00	0,00	0,00
12102	RETRIBUCIONES COMPLEMENTARIAS PROFESORADO PLAZAS VINCULADAS	620.763,00	0,00	620.763,00	620.763,00	0,00	620.763,00	0,00	0,00	0,00
13000	RETRIBUCIONES BASICAS PERSONAL LABORAL FIJO PDI	6.018.593,25	0,00	6.018.593,25	6.018.593,25	0,00	6.018.593,25	0,00	0,00	0,00
13001	RETRIBUCIONES BASICAS PERSONAL LABORAL FIJO PAS	2.786.388,41	0,00	2.786.388,41	2.786.388,41	0,00	2.786.388,41	0,00	0,00	0,00
13100	RETRIBUCIONES COMPLEMENTARIAS PERSONAL LABORAL FIJO PDI	7.016.038,75	0,00	7.016.038,75	7.016.038,75	0,00	7.016.038,75	0,00	0,00	0,00
13101	RETRIBUCIONES COMPLEMENTARIAS PERSONAL LABORAL FIJO PAS	1.181.149,71	0,00	1.181.149,71	1.181.149,71	0,00	1.181.149,71	0,00	0,00	0,00

# UNIVERSIDAD DE EXTREMADURA

## ESTADO DE LIQUIDACIÓN DEL PRESUPUESTO

### LIQUIDACIÓN DEL PRESUPUESTO DE GASTOS DEL EJERCICIO 2022

**2ª PARTE**

Clasificación Económica	Descripción	Obligaciones Recon. Netas Hasta Dic	Obligaciones Recon. Netas Enero	Total de Obligaciones Recon. Netas	Pagos Realizados a 31-Dic. 2022	Pagos realizados Enero 2023	Pagos Totales	Obligac. Pdes. de Pago a 31 de Diciembre	Obligac. Pdes. de Pago a 31 de Enero	Obligac. Pdes. de Pago Totales
13200	RETRIBUCIONES BASICAS PERSONAL LABORAL TEMPORAL PDI	5.030.775,21	0,00	5.030.775,21	5.030.775,21	0,00	5.030.775,21	0,00	0,00	0,00
13201	RETRIBUCIONES BASICAS PERSONAL LABORAL TEMPORAL PAS	6.945,84	0,00	6.945,84	6.945,84	0,00	6.945,84	0,00	0,00	0,00
13300	RETRIBUCIONES COMPLEMENTARIAS PERSONAL LABORAL TEMPORAL PDI	4.047.053,47	0,00	4.047.053,47	4.047.053,47	0,00	4.047.053,47	0,00	0,00	0,00
13301	RETRIBUCIONES COMPLEMENTARIAS PERSONAL LABORAL TEMPORAL PAS	4.077,41	0,00	4.077,41	4.077,41	0,00	4.077,41	0,00	0,00	0,00
14400	RETRIBUCIONES OTRO PERSONAL PDI	0,00	0,00	0,00	0,00	0,00	0,00	0,00	0,00	0,00
15000	PRODUCTIVIDAD PDI	3.597.654,45	0,00	3.597.654,45	3.597.654,45	0,00	3.597.654,45	0,00	0,00	0,00
15001	PRODUCTIVIDAD PAS	43.085,86	0,00	43.085,86	43.085,86	0,00	43.085,86	0,00	0,00	0,00
15002	PRODUCTIVIDAD PROFESORADO PLAZAS VINCULADAS	190.273,79	0,00	190.273,79	190.273,79	0,00	190.273,79	0,00	0,00	0,00
15101	GRATIFICACIONES PAS	14.640,69	0,00	14.640,69	14.640,69	0,00	14.640,69	0,00	0,00	0,00
16000	SEGURIDAD SOCIAL	16.318.065,55	0,00	16.318.065,55	14.934.957,99	0,00	14.934.957,99	1.383.107,56	0,00	1.383.107,56
<b>TOTAL</b>		<b>120.497.242,17</b>	<b>0,00</b>	<b>120.497.242,17</b>	<b>119.114.134,61</b>	<b>0,00</b>	<b>119.114.134,61</b>	<b>1.383.107,56</b>	<b>0,00</b>	<b>1.383.107,56</b>



Página 3 de 36

**UNIVERSIDAD DE EXTREMADURA**  
**ESTADO DE LIQUIDACIÓN DEL PRESUPUESTO**  
**LIQUIDACIÓN DEL PRESUPUESTO DE GASTOS DEL EJERCICIO 2022**

2ª PARTE

<b>Clasificación Orgánica:</b>	<b>UNIVERSIDAD DE EXTREMADURA</b>
<b>Clasificación Funcional:</b>	<b>136A ACCION DE LA UNIVERSIDAD EN EL EXTERIOR. RELACIONES INTERNACIONALES</b>

Clasificación Económica	Descripción	Obligaciones Recon. Netas Hasta Dic	Obligaciones Recon. Netas Enero	Total de Obligaciones Recon. Netas	Pagos Realizados a 31-Dic. 2022	Pagos realizados Enero 2023	Pagos Totales	Obligac. Pdtes. de Pago a 31 de Diciembre	Obligac. Pdtes. de Pago a 31 de Enero	Obligac. Pdtes. de Pago Totales
20000	ARRENDAMIENTO DE TERRENOS Y BIENES NATURALES	0,00	0,00	0,00	0,00	0,00	0,00	0,00	0,00	0,00
20400	ARRENDAMIENTO MATERIAL DE TRANSPORTE	0,00	0,00	0,00	0,00	0,00	0,00	0,00	0,00	0,00
21200	EDIFICIOS Y OTRAS CONSTRUCC	0,00	0,00	0,00	0,00	0,00	0,00	0,00	0,00	0,00
21500	MOBILIARIO Y ENSERES	0,00	0,00	0,00	0,00	0,00	0,00	0,00	0,00	0,00
21600	EQUIPOS PROCESOS DE INFORMAC	0,00	0,00	0,00	0,00	0,00	0,00	0,00	0,00	0,00
22000	ORDINARIO NO INVENTARIABLE	1.317,37	0,00	1.317,37	1.317,37	0,00	1.317,37	0,00	0,00	0,00
22001	PRENSA, REVISTAS, LIBROS Y OTRAS PUBLICACIONES	0,00	0,00	0,00	0,00	0,00	0,00	0,00	0,00	0,00
22002	MATERIAL INF. NO INVENTARIABLE	18.137,90	0,00	18.137,90	18.137,90	0,00	18.137,90	0,00	0,00	0,00
22109	OTROS SUMINISTROS	0,00	0,00	0,00	0,00	0,00	0,00	0,00	0,00	0,00
22200	TELEFONICAS	0,00	0,00	0,00	0,00	0,00	0,00	0,00	0,00	0,00
22201	POSTALES	0,00	0,00	0,00	0,00	0,00	0,00	0,00	0,00	0,00
22300	TRANSPORTES	0,00	0,00	0,00	0,00	0,00	0,00	0,00	0,00	0,00
22601	ATENC. PROTOCOL. Y REPRESENTAT	0,00	0,00	0,00	0,00	0,00	0,00	0,00	0,00	0,00
22606	REUNIONES, CONFERENCIAS Y CURSOS	452,71	0,00	452,71	452,71	0,00	452,71	0,00	0,00	0,00
22609	OTROS GASTOS DIVERSOS	0,00	0,00	0,00	0,00	0,00	0,00	0,00	0,00	0,00
23001	PERSONAL DOCENTE E INVESTIGADOR FUNCIONARIO	0,00	0,00	0,00	0,00	0,00	0,00	0,00	0,00	0,00

# UNIVERSIDAD DE EXTREMADURA

## ESTADO DE LIQUIDACIÓN DEL PRESUPUESTO

### LIQUIDACIÓN DEL PRESUPUESTO DE GASTOS DEL EJERCICIO 2022

**2ª PARTE**

Clasificación Económica	Descripción	Obligaciones Recon. Netas Hasta Dic	Obligaciones Recon. Netas Enero	Total de Obligaciones Recon. Netas	Pagos Realizados a 31-Dic. 2022	Pagos realizados Enero 2023	Pagos Totales	Obligac. Pdtes. de Pago a 31 de Diciembre	Obligac. Pdtes. de Pago a 31 de Enero	Obligac. Pdtes. de Pago Totales
23003	PERSONAL DE ADMINISTRACIÓN Y SERVICIOS FUNCIONARIO	1.060,32	0,00	1.060,32	1.060,32	0,00	1.060,32	0,00	0,00	0,00
23101	PERSONAL DOCENTE E INVESTIGADOR FUNCIONARIO	176,75	0,00	176,75	176,75	0,00	176,75	0,00	0,00	0,00
23103	PERSONAL DE ADMINISTRACIÓN Y SERVICIOS FUNCIONARIO	888,53	0,00	888,53	888,53	0,00	888,53	0,00	0,00	0,00
48100	PREMIOS, BECAS Y AYUDAS DE ESTUDIO E INVESTIGACIÓN	2.077,82	0,00	2.077,82	2.077,82	0,00	2.077,82	0,00	0,00	0,00
48110	PROGRAMA CON EUROPA SOCRATES ERASMUS TEMPUS MINERVA COMENIUS	1.038.482,00	0,00	1.038.482,00	992.078,00	0,00	992.078,00	46.404,00	0,00	46.404,00
48121	PROGRAMAS CON EUROPA. ERASMUS. ESTUDIANTES PRACTICAS	132.313,78	0,00	132.313,78	132.313,78	0,00	132.313,78	0,00	0,00	0,00
48122	PROGRAMAS CON EUROPA. ERASMUS. MOVILIDAD PDI	105.855,00	0,00	105.855,00	105.855,00	0,00	105.855,00	0,00	0,00	0,00
48123	PROGRAMAS CON EUROPA. ERASMUS. MOVILIDAD PAS	16.887,04	0,00	16.887,04	16.887,04	0,00	16.887,04	0,00	0,00	0,00
48126	PROGRAMA BECAS FUNDACION CAROLINA	4.320,00	0,00	4.320,00	4.320,00	0,00	4.320,00	0,00	0,00	0,00
48129	PROGRAMAS CON EUROPA. ERASMUS.PROG. INTENSIVOS COMBINADOS	0,00	0,00	0,00	0,00	0,00	0,00	0,00	0,00	0,00
48133	Becas Santander Iberoamerica Grado	0,00	0,00	0,00	0,00	0,00	0,00	0,00	0,00	0,00
48155	PROGRAMA INTERNACIONALIZACIÓN Y RETERNO DE TALENTO	99.894,71	0,00	99.894,71	8.763,17	0,00	8.763,17	91.131,54	0,00	91.131,54
64000	INVERSIONES CARACTER INMATERIAL	13.046,25	0,00	13.046,25	13.046,25	0,00	13.046,25	0,00	0,00	0,00
64021	PROGRAMAS DE COOPERACIÓN INTERNACIONAL	13.737,07	0,00	13.737,07	13.737,07	0,00	13.737,07	0,00	0,00	0,00

# UNIVERSIDAD DE EXTREMADURA

## ESTADO DE LIQUIDACIÓN DEL PRESUPUESTO

### LIQUIDACIÓN DEL PRESUPUESTO DE GASTOS DEL EJERCICIO 2022

2ª PARTE

Clasificación Económica	Descripción	Obligaciones Recon. Netas Hasta Dic	Obligaciones Recon. Netas Enero	Total de Obligaciones Recon. Netas	Pagos Realizados a 31-Dic. 2022	Pagos realizados Enero 2023	Pagos Totales	Obligac. Pdtes. de Pago a 31 de Diciembre	Obligac. Pdtes. de Pago a 31 de Enero	Obligac. Pdtes. de Pago Totales
64023	PROGRAMA PROPIO DE COOPERACION AL DESARROLLO	0,00	0,00	0,00	0,00	0,00	0,00	0,00	0,00	0,00
64040	PROGRAMA CON EUROPA SOCRATES ERASMUS TEMPUS MINERVA	29.476,94	0,00	29.476,94	29.476,94	0,00	29.476,94	0,00	0,00	0,00
64042	CURSOS DE LENGUA, CULTURA Y CIVILIZACION ESPAÑOLA PARA ESTUD	0,00	0,00	0,00	0,00	0,00	0,00	0,00	0,00	0,00
64043	CURSOS INTENSIVOS DE LENGUAS EXTRANJERAS PARA ESTUDIANTES ER	0,00	0,00	0,00	0,00	0,00	0,00	0,00	0,00	0,00
64056	CURSOS DE VERANO FINANCIADOS POR EMPRESAS PRIVADAS	0,00	0,00	0,00	0,00	0,00	0,00	0,00	0,00	0,00
64089	CURSOS DE VERANO FINANCIADO POR LA DIREC GRAL DEPORTES	1.768,59	0,00	1.768,59	1.768,59	0,00	1.768,59	0,00	0,00	0,00
64090	BECARIOS DE INVESTIGACION	0,00	0,00	0,00	0,00	0,00	0,00	0,00	0,00	0,00
64097	ERAMUS PLUS INTERNACIONAL	270.899,32	0,00	270.899,32	270.899,32	0,00	270.899,32	0,00	0,00	0,00
640A7	PROGRAMA STUDY ABROAD DESTINO UEX	12.461,93	0,00	12.461,93	12.461,93	0,00	12.461,93	0,00	0,00	0,00
640A8	Erasmus + Capacity Bulding: "TIC Cruz del Sur"	15.941,00	0,00	15.941,00	15.941,00	0,00	15.941,00	0,00	0,00	0,00
640B1	JEAN MONNET "EU-HOPE+"	0,00	0,00	0,00	0,00	0,00	0,00	0,00	0,00	0,00
640B3	Programa MIMlr-Andino	15.659,88	0,00	15.659,88	15.659,88	0,00	15.659,88	0,00	0,00	0,00
640B4	Programa CPMEs	0,00	0,00	0,00	0,00	0,00	0,00	0,00	0,00	0,00
640B8	Building a Research Infrastructure for School Teachers (BRIST)	0,00	0,00	0,00	0,00	0,00	0,00	0,00	0,00	0,00
640B9	Integrating Digital Education in Adult Language Teaching (IDEAL)	0,00	0,00	0,00	0,00	0,00	0,00	0,00	0,00	0,00
640C0	Entrepreneurship Educ. Cultural Heritage Creative (Cultural+)	0,00	0,00	0,00	0,00	0,00	0,00	0,00	0,00	0,00
				<b>81</b>						

# UNIVERSIDAD DE EXTREMADURA

## ESTADO DE LIQUIDACIÓN DEL PRESUPUESTO

### LIQUIDACIÓN DEL PRESUPUESTO DE GASTOS DEL EJERCICIO 2022

**2ª PARTE**

Clasificación Económica	Descripción	Obligaciones Recon. Netas Hasta Dic	Obligaciones Recon. Netas Enero	Total de Obligaciones Recon. Netas	Pagos Realizados a 31-Dic. 2022	Pagos realizados Enero 2023	Pagos Totales	Obligac. Pdtes. de Pago a 31 de Diciembre	Obligac. Pdtes. de Pago a 31 de Enero	Obligac. Pdtes. de Pago Totales
640C2	Programa Santander Erasmus	21.500,00	0,00	21.500,00	21.500,00	0,00	21.500,00	0,00	0,00	0,00
640D3	CLIL for Young European Citizens (CLIL4YEC)	17.336,73	0,00	17.336,73	17.336,73	0,00	17.336,73	0,00	0,00	0,00
640D4	Interdisciplinary collaborative approaches to learning and teaching (INCOLLAB)	0,00	0,00	0,00	0,00	0,00	0,00	0,00	0,00	0,00
640D5	Share Your Soils (SYStem)	3.014,00	0,00	3.014,00	3.014,00	0,00	3.014,00	0,00	0,00	0,00
640D6	Professional and Personal Experience through Lifelong Learning and Regular Sport (PROPELLERS)	20.028,55	0,00	20.028,55	20.028,55	0,00	20.028,55	0,00	0,00	0,00
640D7	Training for Agrifood Competences on Blockchain (TRACK)	0,00	0,00	0,00	0,00	0,00	0,00	0,00	0,00	0,00
640D8	Empreendedorismo Social Comunitário Universitário Transnacional+Açores (ESCUA)	5.651,35	0,00	5.651,35	5.651,35	0,00	5.651,35	0,00	0,00	0,00
640D9	Let's move Europa: School-based promotion of healthy lifestyles to prevent obesity (EUMOVE)	0,00	0,00	0,00	0,00	0,00	0,00	0,00	0,00	0,00
640E4	Programa Erasmus+ (LEARNVIL)	76.852,88	0,00	76.852,88	36.895,88	0,00	36.895,88	39.957,00	0,00	39.957,00
640E5	Programa Erasmus+ (IDEA)	49.460,70	0,00	49.460,70	49.460,70	0,00	49.460,70	0,00	0,00	0,00
640F0	FROM CURE TO CARE - DIGITAL EDUCATION AND SPIRITUAL ASSISTANCE	10.417,64	0,00	10.417,64	10.417,64	0,00	10.417,64	0,00	0,00	0,00
640F1	Placemaking as Youth Activism (PLAY/ACT)	0,00	0,00	0,00	0,00	0,00	0,00	0,00	0,00	0,00
640F6	Proyecto EU GREEN (European Universities Alliance for Sustainable GRowth, Inclusive Education and ENvironment)	4.959.554,98	0,00	4.959.554,98	520.909,78	0,00	520.909,78	4.438.645,20	0,00	4.438.645,20
640F7	SUB DIPUT. CC DIFUSIÓN RECURSOS DIDÁCTICOS	7.716,82	0,00	7.716,82	7.716,82	0,00	7.716,82	0,00	0,00	0,00

# UNIVERSIDAD DE EXTREMADURA

## ESTADO DE LIQUIDACIÓN DEL PRESUPUESTO

### LIQUIDACIÓN DEL PRESUPUESTO DE GASTOS DEL EJERCICIO 2022

2ª PARTE

Clasificación Económica	Descripción	Obligaciones Recon. Netas Hasta Dic	Obligaciones Recon. Netas Enero	Total de Obligaciones Recon. Netas	Pagos Realizados a 31-Dic. 2022	Pagos realizados Enero 2023	Pagos Totales	Obligac. Pdtes. de Pago a 31 de Diciembre	Obligac. Pdtes. de Pago a 31 de Enero	Obligac. Pdtes. de Pago Totales
640F8	ERASMUS+ (PARTICIPANTES COMO SOCIOS EN PROYECTOS EUROPEOS)	20.741,05	0,00	20.741,05	20.741,05	0,00	20.741,05	0,00	0,00	0,00
640F9	ERASMUS+ (COORDINADORES COMO SOCIOS EN PROYECTOS EUROPEOS)	123.422,80	0,00	123.422,80	123.422,80	0,00	123.422,80	0,00	0,00	0,00
<b>TOTAL</b>		7.110.552,41	0,00	7.110.552,41	2.494.414,67	0,00	2.494.414,67	4.616.137,74	0,00	4.616.137,74



# UNIVERSIDAD DE EXTREMADURA

## ESTADO DE LIQUIDACIÓN DEL PRESUPUESTO

### LIQUIDACIÓN DEL PRESUPUESTO DE GASTOS DEL EJERCICIO 2022

**2ª PARTE**
**Clasificación Orgánica: UNIVERSIDAD DE EXTREMADURA**
**Clasificación Funcional: 313E ACCION SOCIAL**

Clasificación Económica	Descripción	Obligaciones Recon. Netas Hasta Dic	Obligaciones Recon. Netas Enero	Total de Obligaciones Recon. Netas	Pagos Realizados a 31-Dic. 2022	Pagos realizados Enero 2023	Pagos Totales	Obligac. Pdtes. de Pago a 31 de Diciembre	Obligac. Pdtes. de Pago a 31 de Enero	Obligac. Pdtes. de Pago Totales
16100	INDEMNIZACIONES POR JUBILACIÓN VOLUNTARIA	342.946,84	0,00	342.946,84	342.946,84	0,00	342.946,84	0,00	0,00	0,00
16204	ACCION SOCIAL	47.535,27	0,00	47.535,27	47.535,27	0,00	47.535,27	0,00	0,00	0,00
16205	SEGUROS	306.292,78	0,00	306.292,78	291.442,39	0,00	291.442,39	14.850,39	0,00	14.850,39
48112	APORTACION A GUARDERIAS UNIVERSITARIAS	52.280,00	0,00	52.280,00	52.280,00	0,00	52.280,00	0,00	0,00	0,00
48120	OTRAS TRANSFERENCIAS ACCION SOCIAL E INTERCAMBIO VACACIONES	87.670,29	0,00	87.670,29	87.670,29	0,00	87.670,29	0,00	0,00	0,00
48139	AYUDA ACCION SOCIAL PARA MATRICULAS ESTUDIOS UNIVERSITARIOS EN LA UEX	17.050,80	0,00	17.050,80	17.050,80	0,00	17.050,80	0,00	0,00	0,00
83000	PRESTAMOS CORTO PLAZO	12.100,00	0,00	12.100,00	12.100,00	0,00	12.100,00	0,00	0,00	0,00
<b>TOTAL</b>		<b>865.875,98</b>	<b>0,00</b>	<b>865.875,98</b>	<b>851.025,59</b>	<b>0,00</b>	<b>851.025,59</b>	<b>14.850,39</b>	<b>0,00</b>	<b>14.850,39</b>

# UNIVERSIDAD DE EXTREMADURA

## ESTADO DE LIQUIDACIÓN DEL PRESUPUESTO

### LIQUIDACIÓN DEL PRESUPUESTO DE GASTOS DEL EJERCICIO 2022

2ª PARTE

<b>Clasificación Orgánica:</b>	<b>UNIVERSIDAD DE EXTREMADURA</b>
<b>Clasificación Funcional:</b>	<b>322J TECNOLOGÍAS DE LA INFORMACIÓN Y LAS COMUNICACIONES</b>

Clasificación Económica	Descripción	Obligaciones Recon. Netas Hasta Dic	Obligaciones Recon. Netas Enero	Total de Obligaciones Recon. Netas	Pagos Realizados a 31-Dic. 2022	Pagos realizados Enero 2023	Pagos Totales	Obligac. Pdtes. de Pago a 31 de Diciembre	Obligac. Pdtes. de Pago a 31 de Enero	Obligac. Pdtes. de Pago Totales
20000	ARRENDAMIENTO DE TERRENOS Y BIENES NATURALES	0,00	0,00	0,00	0,00	0,00	0,00	0,00	0,00	0,00
20600	ARRENDAMIENTO DE EQUIPOS PARA PROCESOS DE INFORMACION	9.830,04	0,00	9.830,04	6.553,36	0,00	6.553,36	3.276,68	0,00	3.276,68
21200	EDIFICIOS Y OTRAS CONSTRUCC	0,00	0,00	0,00	0,00	0,00	0,00	0,00	0,00	0,00
21500	MOBILIARIO Y ENSERES	224,42	0,00	224,42	224,42	0,00	224,42	0,00	0,00	0,00
21600	EQUIPOS PROCESOS DE INFORMAC	22.221,48	0,00	22.221,48	22.221,48	0,00	22.221,48	0,00	0,00	0,00
22000	ORDINARIO NO INVENTARIABLE	97,89	0,00	97,89	97,89	0,00	97,89	0,00	0,00	0,00
22001	PRENSA, REVISTAS, LIBROS Y OTRAS PUBLICACIONES	0,00	0,00	0,00	0,00	0,00	0,00	0,00	0,00	0,00
22002	MATERIAL INF. NO INVENTARIABLE	14.380,79	0,00	14.380,79	14.380,79	0,00	14.380,79	0,00	0,00	0,00
22103	COMBUSTIBLES	197,13	0,00	197,13	197,13	0,00	197,13	0,00	0,00	0,00
22109	OTROS SUMINISTROS	30,54	0,00	30,54	30,54	0,00	30,54	0,00	0,00	0,00
22200	TELEFONICAS	0,00	0,00	0,00	0,00	0,00	0,00	0,00	0,00	0,00
22601	ATENC. PROTOCOL. Y REPRESENTAT	746,13	0,00	746,13	746,13	0,00	746,13	0,00	0,00	0,00
22606	REUNIONES, CONFERENCIAS Y CURSOS	2.842,05	0,00	2.842,05	2.842,05	0,00	2.842,05	0,00	0,00	0,00
22609	OTROS GASTOS DIVERSOS	2.223,62	0,00	2.223,62	2.223,62	0,00	2.223,62	0,00	0,00	0,00
22706	ESTUDIOS Y TRABAJOS TECNICOS	22.663,30	0,00	22.663,30	22.663,30	0,00	22.663,30	0,00	0,00	0,00
22709	OTROS	368,06	0,00	368,06	368,06	0,00	368,06	0,00	0,00	0,00

# UNIVERSIDAD DE EXTREMADURA

## ESTADO DE LIQUIDACIÓN DEL PRESUPUESTO

### LIQUIDACIÓN DEL PRESUPUESTO DE GASTOS DEL EJERCICIO 2022

**2ª PARTE**

Clasificación Económica	Descripción	Obligaciones Recon. Netas Hasta Dic	Obligaciones Recon. Netas Enero	Total de Obligaciones Recon. Netas	Pagos Realizados a 31-Dic. 2022	Pagos realizados Enero 2023	Pagos Totales	Obligac. Pdtes. de Pago a 31 de Diciembre	Obligac. Pdtes. de Pago a 31 de Enero	Obligac. Pdtes. de Pago Totales
23001	PERSONAL DOCENTE E INVESTIGADOR FUNCIONARIO	1.955,90	0,00	1.955,90	1.955,90	0,00	1.955,90	0,00	0,00	0,00
23002	PERSONAL DOCENTE E INVESTIGADOR LABORAL CONTRATADO	99,15	0,00	99,15	99,15	0,00	99,15	0,00	0,00	0,00
23003	PERSONAL DE ADMINISTRACIÓN Y SERVICIOS FUNCIONARIO	373,33	0,00	373,33	373,33	0,00	373,33	0,00	0,00	0,00
23004	PERSONAL DE ADMINISTRACION Y SERVICIOS LABORAL	99,15	0,00	99,15	99,15	0,00	99,15	0,00	0,00	0,00
23101	PERSONAL DOCENTE E INVESTIGADOR FUNCIONARIO	2.941,07	0,00	2.941,07	2.941,07	0,00	2.941,07	0,00	0,00	0,00
23103	PERSONAL DE ADMINISTRACIÓN Y SERVICIOS FUNCIONARIO	855,83	0,00	855,83	855,83	0,00	855,83	0,00	0,00	0,00
23104	PERSONAL DE ADMINISTRACION Y SERVICIOS LABORAL	220,00	0,00	220,00	220,00	0,00	220,00	0,00	0,00	0,00
62000	INVERSIONES NUEVAS	0,00	0,00	0,00	0,00	0,00	0,00	0,00	0,00	0,00
62004	MOBILIARIO Y ENSERES	149,00	0,00	149,00	149,00	0,00	149,00	0,00	0,00	0,00
62005	EQUIPAMIENTO PROCESO DE INFORMACIÓN	31.910,97	0,00	31.910,97	31.910,97	0,00	31.910,97	0,00	0,00	0,00
62006	FONDO DE BIBLIOTECA	10,92	0,00	10,92	10,92	0,00	10,92	0,00	0,00	0,00
62008	APLICACIONES INFORMATICAS	0,00	0,00	0,00	0,00	0,00	0,00	0,00	0,00	0,00
62100	INVERSIONES	0,00	0,00	0,00	0,00	0,00	0,00	0,00	0,00	0,00
64000	INVERSIONES CARACTER INMATERIAL	15.047,98	0,00	15.047,98	15.047,98	0,00	15.047,98	0,00	0,00	0,00
64001	CURSOS Y SEMINARIOS	0,00	0,00	0,00	0,00	0,00	0,00	0,00	0,00	0,00
64014	OTROS PROYECTOS FINANCIACION EMPRESAS PRIVADAS	0,00	0,00	0,00	0,00	0,00	0,00	0,00	0,00	0,00
64090	BECARIOS DE INVESTIGACION	0,00	0,00	0,00	0,00	0,00	0,00	0,00	0,00	0,00

# UNIVERSIDAD DE EXTREMADURA

## ESTADO DE LIQUIDACIÓN DEL PRESUPUESTO

### LIQUIDACIÓN DEL PRESUPUESTO DE GASTOS DEL EJERCICIO 2022

**2ª PARTE**

Clasificación Económica	Descripción	Obligaciones Recon. Netas Hasta Dic	Obligaciones Recon. Netas Enero	Total de Obligaciones Recon. Netas	Pagos Realizados a 31-Dic. 2022	Pagos realizados Enero 2023	Pagos Totales	Obligac. Pdtes. de Pago a 31 de Diciembre	Obligac. Pdtes. de Pago a 31 de Enero	Obligac. Pdtes. de Pago Totales
64094	Proyecto Portal de Datos Abiertos de la UEx	0,00	0,00	0,00	0,00	0,00	0,00	0,00	0,00	0,00
64095	Proyecto Administración Electrónica	49.501,10	0,00	49.501,10	49.501,10	0,00	49.501,10	0,00	0,00	0,00
640F5	Modernización y digitalización del sistema universitario español	74.342,55	0,00	74.342,55	74.342,55	0,00	74.342,55	0,00	0,00	0,00
<b>TOTAL</b>		<b>253.332,40</b>	<b>0,00</b>	<b>253.332,40</b>	<b>250.055,72</b>	<b>0,00</b>	<b>250.055,72</b>	<b>3.276,68</b>	<b>0,00</b>	<b>3.276,68</b>

# UNIVERSIDAD DE EXTREMADURA

## ESTADO DE LIQUIDACIÓN DEL PRESUPUESTO

### LIQUIDACIÓN DEL PRESUPUESTO DE GASTOS DEL EJERCICIO 2022

## 2ª PARTE

**Clasificación Orgánica: UNIVERSIDAD DE EXTREMADURA**
**Clasificación Funcional: 322L FORMACIÓN Y CALIDAD**

Clasificación Económica	Descripción	Obligaciones Recon. Netas Hasta Dic	Obligaciones Recon. Netas Enero	Total de Obligaciones Recon. Netas	Pagos Realizados a 31-Dic. 2022	Pagos realizados Enero 2023	Pagos Totales	Obligac. Pdtes. de Pago a 31 de Diciembre	Obligac. Pdtes. de Pago a 31 de Enero	Obligac. Pdtes. de Pago Totales
20000	ARRENDAMIENTO DE TERRENOS Y BIENES NATURALES	0,00	0,00	0,00	0,00	0,00	0,00	0,00	0,00	0,00
21200	EDIFICIOS Y OTRAS CONSTRUCC	51,79	0,00	51,79	51,79	0,00	51,79	0,00	0,00	0,00
21500	MOBILIARIO Y ENSERES	1.984,52	0,00	1.984,52	1.984,52	0,00	1.984,52	0,00	0,00	0,00
21600	EQUIPOS PROCESOS DE INFORMAC	0,00	0,00	0,00	0,00	0,00	0,00	0,00	0,00	0,00
22000	ORDINARIO NO INVENTARIABLE	4.290,80	0,00	4.290,80	4.290,80	0,00	4.290,80	0,00	0,00	0,00
22001	PRENSA, REVISTAS, LIBROS Y OTRAS PUBLICACIONES	10.532,02	0,00	10.532,02	10.532,02	0,00	10.532,02	0,00	0,00	0,00
22002	MATERIAL INF. NO INVENTARIABLE	6.074,66	0,00	6.074,66	5.974,65	0,00	5.974,65	100,01	0,00	100,01
22101	AGUA	18,00	0,00	18,00	18,00	0,00	18,00	0,00	0,00	0,00
22109	OTROS SUMINISTROS	1.244,21	0,00	1.244,21	1.244,21	0,00	1.244,21	0,00	0,00	0,00
22200	TELEFONICAS	0,00	0,00	0,00	0,00	0,00	0,00	0,00	0,00	0,00
22201	POSTALES	2.937,17	0,00	2.937,17	2.894,23	0,00	2.894,23	42,94	0,00	42,94
22300	TRANSPORTES	462,00	0,00	462,00	0,00	0,00	0,00	462,00	0,00	462,00
22601	ATENC. PROTOCOL. Y REPRESENTAT	2.370,94	0,00	2.370,94	2.370,94	0,00	2.370,94	0,00	0,00	0,00
22602	PUBLICIDAD Y PROPAGANDA	28,00	0,00	28,00	28,00	0,00	28,00	0,00	0,00	0,00
22606	REUNIONES, CONFERENCIAS Y CURSOS	201.231,12	0,00	201.231,12	198.821,12	0,00	198.821,12	2.410,00	0,00	2.410,00
22709	OTROS	726,00	0,00	726,00	726,00	0,00	726,00	0,00	0,00	0,00
23001	PERSONAL DOCENTE E INVESTIGADOR FUNCIONARIO	1.492,93	0,00	1.492,93	1.492,93	0,00	1.492,93	0,00	0,00	0,00



**UNIVERSIDAD DE EXTREMADURA**  
**ESTADO DE LIQUIDACIÓN DEL PRESUPUESTO**  
**LIQUIDACIÓN DEL PRESUPUESTO DE GASTOS DEL EJERCICIO 2022**

2ª PARTE

Clasificación Económica	Descripción	Obligaciones Recon. Netas Hasta Dic	Obligaciones Recon. Netas Enero	Total de Obligaciones Recon. Netas	Pagos Realizados a 31-Dic. 2022	Pagos realizados Enero 2023	Pagos Totales	Obligac. Pdtes. de Pago a 31 de Diciembre	Obligac. Pdtes. de Pago a 31 de Enero	Obligac. Pdtes. de Pago Totales
23002	PERSONAL DOCENTE E INVESTIGADOR LABORAL CONTRATADO	0,00	0,00	0,00	0,00	0,00	0,00	0,00	0,00	0,00
23003	PERSONAL DE ADMINISTRACIÓN Y SERVICIOS FUNCIONARIO	635,53	0,00	635,53	635,53	0,00	635,53	0,00	0,00	0,00
23004	PERSONAL DE ADMINISTRACION Y SERVICIOS LABORAL	19,83	0,00	19,83	19,83	0,00	19,83	0,00	0,00	0,00
23005	OTRO PERSONAL	122,98	0,00	122,98	122,98	0,00	122,98	0,00	0,00	0,00
23101	PERSONAL DOCENTE E INVESTIGADOR FUNCIONARIO	3.555,02	0,00	3.555,02	3.555,02	0,00	3.555,02	0,00	0,00	0,00
23102	PERSONAL DOCENTE E INVESTIGADOR LABORAL CONTRATADO	137,06	0,00	137,06	137,06	0,00	137,06	0,00	0,00	0,00
23103	PERSONAL DE ADMINISTRACIÓN Y SERVICIOS FUNCIONARIO	705,35	0,00	705,35	705,35	0,00	705,35	0,00	0,00	0,00
23104	PERSONAL DE ADMINISTRACION Y SERVICIOS LABORAL	44,00	0,00	44,00	44,00	0,00	44,00	0,00	0,00	0,00
23105	OTRO PERSONAL	160,16	0,00	160,16	160,16	0,00	160,16	0,00	0,00	0,00
48100	PREMIOS, BECAS Y AYUDAS DE ESTUDIO E INVESTIGACIÓN	11.723,88	0,00	11.723,88	11.723,88	0,00	11.723,88	0,00	0,00	0,00
62000	INVERSIONES NUEVAS	0,00	0,00	0,00	0,00	0,00	0,00	0,00	0,00	0,00
62002	MAQUINARIA, INSTALAC. Y UTILLAJE	5.495,69	0,00	5.495,69	5.495,69	0,00	5.495,69	0,00	0,00	0,00
62005	EQUIPAMIENTO PROCESO DE INFORMACIÓN	3.376,56	0,00	3.376,56	3.376,56	0,00	3.376,56	0,00	0,00	0,00
64000	INVERSIONES CARACTER INMATERIAL	194.292,45	0,00	194.292,45	163.802,82	0,00	163.802,82	30.489,63	0,00	30.489,63
64001	CURSOS Y SEMINARIOS	782.100,29	0,00	782.100,29	772.344,30	0,00	772.344,30	9.755,99	0,00	9.755,99
64015	INNOVACION EDUCATIVA Y CALIDAD DOCENTE	0,00	0,00	0,00	0,00	0,00	0,00	0,00	0,00	0,00
64024	PROGRAMA DE DIFUSIÓN Y ORIENTACIÓN DO	76.512,60	0,00	76.512,60	61.992,60	0,00	61.992,60	14.520,00	0,00	14.520,00

# UNIVERSIDAD DE EXTREMADURA

## ESTADO DE LIQUIDACIÓN DEL PRESUPUESTO

### LIQUIDACIÓN DEL PRESUPUESTO DE GASTOS DEL EJERCICIO 2022

**2ª PARTE**

Clasificación Económica	Descripción	Obligaciones Recon. Netas Hasta Dic	Obligaciones Recon. Netas Enero	Total de Obligaciones Recon. Netas	Pagos Realizados a 31-Dic. 2022	Pagos realizados Enero 2023	Pagos Totales	Obligac. Pdtes. de Pago a 31 de Diciembre	Obligac. Pdtes. de Pago a 31 de Enero	Obligac. Pdtes. de Pago Totales
64025	PLAN ESTRATEGICO DE ADAPTACION UEX AL EEES	0,00	0,00	0,00	0,00	0,00	0,00	0,00	0,00	0,00
64055	ACCIONES PARA LA ADPTACION UEX AL EEES	0,00	0,00	0,00	0,00	0,00	0,00	0,00	0,00	0,00
64073	ACCIONES PARA PREPARACION PROPUESTA NUEVOS PLANES ESTUDIOS CURSOS Y SEMINARIOS.	0,00	0,00	0,00	0,00	0,00	0,00	0,00	0,00	0,00
64074	GESTION EN COLABORACION ACCIONES OFICINA DE RELACIONES CON EMPRESAS Y EMPLEO	278.695,33	0,00	278.695,33	255.801,58	0,00	255.801,58	22.893,75	0,00	22.893,75
64080	ACCIONES PARA ADAPT UEX AL EEES FINANCIADAS MINIST EDUCACION	439.683,75	0,00	439.683,75	439.683,75	0,00	439.683,75	0,00	0,00	0,00
64084	ACCIONES PARA ADAPT UEX AL EEES	0,00	0,00	0,00	0,00	0,00	0,00	0,00	0,00	0,00
64085	FINANCIADAS MINIST EDUCACION INNOVACION CALIDAD EVALUACION Y OTRAS ACCIONES PARA ADAPT UE	0,00	0,00	0,00	0,00	0,00	0,00	0,00	0,00	0,00
64088	INNOVACION, CALIDAD, EVALUACION, INSERCIÓN LABORAL Y OTRAS A CURSOS Y SEMINARIOS	19.914,61	0,00	19.914,61	19.914,61	0,00	19.914,61	0,00	0,00	0,00
64091	CUOTA PARTICIPACION GASTOS GENERALES	0,00	0,00	0,00	0,00	0,00	0,00	0,00	0,00	0,00
64096	Programa de Implantación y Acreditación de Títulos Oficiales	57.524,45	0,00	57.524,45	57.524,45	0,00	57.524,45	0,00	0,00	0,00
640B0	CURSOS COFPE	0,00	0,00	0,00	0,00	0,00	0,00	0,00	0,00	0,00
640F6	Proyecto EU GREEN (European Universities Alliance for Sustainable GRowth, Inclusive Education and ENvironment)	0,00	0,00	0,00	0,00	0,00	0,00	0,00	0,00	0,00
<b>TOTAL</b>		<b>2.108.143,70</b>	<b>0,00</b>	<b>2.108.143,70</b>	<b>2.027.469,38</b>	<b>0,00</b>	<b>2.027.469,38</b>	<b>80.674,32</b>	<b>0,00</b>	<b>80.674,32</b>



# UNIVERSIDAD DE EXTREMADURA

## ESTADO DE LIQUIDACIÓN DEL PRESUPUESTO

### LIQUIDACIÓN DEL PRESUPUESTO DE GASTOS DEL EJERCICIO 2022

2ª PARTE

<b>Clasificación Orgánica:</b>	<b>UNIVERSIDAD DE EXTREMADURA</b>
<b>Clasificación Funcional:</b>	<b>422D ENSEÑANZAS UNIVERSITARIAS</b>

Clasificación Económica	Descripción	Obligaciones Recon. Netas Hasta Dic	Obligaciones Recon. Netas Enero	Total de Obligaciones Recon. Netas	Pagos Realizados a 31-Dic. 2022	Pagos realizados Enero 2023	Pagos Totales	Obligac. Pdtes. de Pago a 31 de Diciembre	Obligac. Pdtes. de Pago a 31 de Enero	Obligac. Pdtes. de Pago Totales
20000	ARRENDAMIENTO DE TERRENOS Y BIENES NATURALES	522,91	0,00	522,91	522,91	0,00	522,91	0,00	0,00	0,00
20002	RESERVA DE RECTORADO	0,00	0,00	0,00	0,00	0,00	0,00	0,00	0,00	0,00
20005	BOLSA DERIVADA INGRESOS FACULTAD CIENCIAS DEL DEPORTE	0,00	0,00	0,00	0,00	0,00	0,00	0,00	0,00	0,00
20008	VENTA FOTOCOPIAS Y OTROS PRODUCTOS	0,00	0,00	0,00	0,00	0,00	0,00	0,00	0,00	0,00
20010	ALQUILER DE INMUEBLES	0,00	0,00	0,00	0,00	0,00	0,00	0,00	0,00	0,00
20011	OTRAS ACTIVIDADES	0,00	0,00	0,00	0,00	0,00	0,00	0,00	0,00	0,00
20014	ACCIONES VARIAS	0,00	0,00	0,00	0,00	0,00	0,00	0,00	0,00	0,00
20018	CARGOS INTERNOS	0,00	0,00	0,00	0,00	0,00	0,00	0,00	0,00	0,00
20020	INGRESOS COMPENSACION GASTOS DE CENTROS	0,00	0,00	0,00	0,00	0,00	0,00	0,00	0,00	0,00
20021	TASAS CURSOS DE NIVELACIÓN	0,00	0,00	0,00	0,00	0,00	0,00	0,00	0,00	0,00
20024	RESERVA AJUSTE PRORRATA DE I.V.A.	0,00	0,00	0,00	0,00	0,00	0,00	0,00	0,00	0,00
20085	CARGOS INTERNOS SERVICIO DE PROTECCIÓN RADIOLOGICA	0,00	0,00	0,00	0,00	0,00	0,00	0,00	0,00	0,00
20089	CARGOS INTERNOS SERVICIOS DE INNOVACION EN PRODUCTOS	0,00	0,00	0,00	0,00	0,00	0,00	0,00	0,00	0,00
20094	Cargos internos Servicio de Análisis Elemental y Molecular	0,00	0,00	0,00	0,00	0,00	0,00	0,00	0,00	0,00
20095	Cargos internos Servicio de Análisis y Caracterización de Sólidos y Superficies	0,00	0,00	0,00	0,00	0,00	0,00	0,00	0,00	0,00
				91						



# UNIVERSIDAD DE EXTREMADURA

## ESTADO DE LIQUIDACIÓN DEL PRESUPUESTO

### LIQUIDACIÓN DEL PRESUPUESTO DE GASTOS DEL EJERCICIO 2022

**2ª PARTE**

Clasificación Económica	Descripción	Obligaciones Recon. Netas Hasta Dic	Obligaciones Recon. Netas Enero	Total de Obligaciones Recon. Netas	Pagos Realizados a 31-Dic. 2022	Pagos realizados Enero 2023	Pagos Totales	Obligac. Pdtes. de Pago a 31 de Diciembre	Obligac. Pdtes. de Pago a 31 de Enero	Obligac. Pdtes. de Pago Totales
20096	Cargos internos Servicio de Técnicas Aplicadas a la Biociencia	0,00	0,00	0,00	0,00	0,00	0,00	0,00	0,00	0,00
20200	ARRENDAMIENTO DE EDIFICIOS Y OTRAS CONSTRUCCIONES	2.164,07	0,00	2.164,07	2.164,07	0,00	2.164,07	0,00	0,00	0,00
20300	ARRENDAMIENTO MAQUINARIA, INSTALACIONES Y UTILLAJE	1.532,24	0,00	1.532,24	1.532,24	0,00	1.532,24	0,00	0,00	0,00
20400	ARRENDAMIENTO MATERIAL DE TRANSPORTE	50.650,80	0,00	50.650,80	44.350,38	0,00	44.350,38	6.300,42	0,00	6.300,42
20500	ARRENDAMIENTO MOBILIARIO Y ENSERES	19.198,95	0,00	19.198,95	19.129,58	0,00	19.129,58	69,37	0,00	69,37
20600	ARRENDAMIENTO DE EQUIPOS PARA PROCESOS DE INFORMACION	85.146,93	0,00	85.146,93	85.146,93	0,00	85.146,93	0,00	0,00	0,00
20900	OTRO INMOVILIZADO	298,36	0,00	298,36	298,36	0,00	298,36	0,00	0,00	0,00
21000	INFRAEST. Y BIENES NATURALES	950,71	0,00	950,71	950,71	0,00	950,71	0,00	0,00	0,00
21200	EDIFICIOS Y OTRAS CONSTRUCC	189.225,07	0,00	189.225,07	165.723,21	0,00	165.723,21	23.501,86	0,00	23.501,86
21300	MAQUIN., INSTALAC. Y UTILLAJE	235.483,95	0,00	235.483,95	220.996,39	0,00	220.996,39	14.487,56	0,00	14.487,56
21400	ELEMENTOS DE TRANSPORTE	1.598,68	0,00	1.598,68	1.594,81	0,00	1.594,81	3,87	0,00	3,87
21500	MOBILIARIO Y ENSERES	31.620,29	0,00	31.620,29	30.065,32	0,00	30.065,32	1.554,97	0,00	1.554,97
21600	EQUIPOS PROCESOS DE INFORMAC	857.569,45	0,00	857.569,45	715.427,43	0,00	715.427,43	142.142,02	0,00	142.142,02
21900	OTRO INMOVILIZADO MATERIAL	6.446,12	0,00	6.446,12	6.446,12	0,00	6.446,12	0,00	0,00	0,00
22000	ORDINARIO NO INVENTARIABLE	267.056,13	0,00	267.056,13	252.788,72	0,00	252.788,72	14.267,41	0,00	14.267,41
22001	PRENSA, REVISTAS, LIBROS Y OTRAS PUBLICACIONES	24.216,37	0,00	24.216,37	19.112,18	0,00	19.112,18	5.104,19	0,00	5.104,19

# UNIVERSIDAD DE EXTREMADURA

## ESTADO DE LIQUIDACIÓN DEL PRESUPUESTO

### LIQUIDACIÓN DEL PRESUPUESTO DE GASTOS DEL EJERCICIO 2022

#### 2ª PARTE

Clasificación Económica	Descripción	Obligaciones Recon. Netas Hasta Dic	Obligaciones Recon. Netas Enero	Total de Obligaciones Recon. Netas	Pagos Realizados a 31-Dic. 2022	Pagos realizados Enero 2023	Pagos Totales	Obligac. Pdtes. de Pago a 31 de Diciembre	Obligac. Pdtes. de Pago a 31 de Enero	Obligac. Pdtes. de Pago Totales
22002	MATERIAL INF. NO INVENTARIABLE	272.074,48	0,00	272.074,48	261.408,65	0,00	261.408,65	10.665,83	0,00	10.665,83
22100	ENERGIA ELECTRICA	3.844.812,82	0,00	3.844.812,82	3.459.589,53	0,00	3.459.589,53	385.223,29	0,00	385.223,29
22101	AGUA	302.429,02	0,00	302.429,02	267.970,26	0,00	267.970,26	34.458,76	0,00	34.458,76
22102	GAS	712.060,11	0,00	712.060,11	569.283,51	0,00	569.283,51	142.776,60	0,00	142.776,60
22103	COMBUSTIBLES	44.045,54	0,00	44.045,54	37.463,51	0,00	37.463,51	6.582,03	0,00	6.582,03
22104	VESTUARIO	1.193,22	0,00	1.193,22	1.193,22	0,00	1.193,22	0,00	0,00	0,00
22105	PRODUCTOS ALIMENTICIOS	8.770,05	0,00	8.770,05	8.770,05	0,00	8.770,05	0,00	0,00	0,00
22106	PRODUCTOS FARMACEUTICOS	1.072,65	0,00	1.072,65	1.072,65	0,00	1.072,65	0,00	0,00	0,00
22107	MATERIAL E INSTRUMENTAL DE LABORATORIO Y EXPERIMENTACION	123.697,07	0,00	123.697,07	116.395,49	0,00	116.395,49	7.301,58	0,00	7.301,58
22108	MATERIAL DEPORTIVO Y CULTURAL	10.165,72	0,00	10.165,72	3.906,59	0,00	3.906,59	6.259,13	0,00	6.259,13
22109	OTROS SUMINISTROS	178.611,58	0,00	178.611,58	169.075,21	0,00	169.075,21	9.536,37	0,00	9.536,37
22200	TELEFONICAS	395.122,15	0,00	395.122,15	296.488,21	0,00	296.488,21	98.633,94	0,00	98.633,94
22201	POSTALES	25.703,43	0,00	25.703,43	23.379,04	0,00	23.379,04	2.324,39	0,00	2.324,39
22202	TELEGRAFICAS	60,16	0,00	60,16	60,16	0,00	60,16	0,00	0,00	0,00
22203	TELEX Y TELEFAX	922,32	0,00	922,32	922,32	0,00	922,32	0,00	0,00	0,00
22204	INFORMATICAS	126,72	0,00	126,72	126,72	0,00	126,72	0,00	0,00	0,00
22209	OTRAS	0,00	0,00	0,00	0,00	0,00	0,00	0,00	0,00	0,00
22300	TRANSPORTES	37.342,14	0,00	37.342,14	36.018,83	0,00	36.018,83	1.323,31	0,00	1.323,31
22400	PRIMAS DE SEGUROS	5.887,99	0,00	5.887,99	5.887,99	0,00	5.887,99	0,00	0,00	0,00
22500	TRIBUTOS	7.644,35	0,00	7.644,35	1.590,08	0,00	1.590,08	6.054,27	0,00	6.054,27
22501	TRIBUTOS AUTONOMICOS	216,12	0,00	216,12	216,12	0,00	216,12	0,00	0,00	0,00
22502	TRIBUTOS LOCALES	650,05	0,00	650,05	650,05	0,00	650,05	0,00	0,00	0,00
22600	CANONES	53.504,75	0,00	53.504,75	53.504,75	0,00	53.504,75	0,00	0,00	0,00
22601	ATENC. PROTOCOL. Y REPRESENTAT	57.348,23	0,00	57.348,23	56.227,51	0,00	56.227,51	1.120,72	0,00	1.120,72

# UNIVERSIDAD DE EXTREMADURA

## ESTADO DE LIQUIDACIÓN DEL PRESUPUESTO

### LIQUIDACIÓN DEL PRESUPUESTO DE GASTOS DEL EJERCICIO 2022

**2ª PARTE**

Clasificación Económica	Descripción	Obligaciones Recon. Netas Hasta Dic	Obligaciones Recon. Netas Enero	Total de Obligaciones Recon. Netas	Pagos Realizados a 31-Dic. 2022	Pagos realizados Enero 2023	Pagos Totales	Obligac. Pdtes. de Pago a 31 de Diciembre	Obligac. Pdtes. de Pago a 31 de Enero	Obligac. Pdtes. de Pago Totales
22602	PUBLICIDAD Y PROPAGANDA	21.282,58	0,00	21.282,58	20.490,03	0,00	20.490,03	792,55	0,00	792,55
22603	JURIDICOS, CONTENCIOSOS	7.499,20	0,00	7.499,20	7.499,20	0,00	7.499,20	0,00	0,00	0,00
22606	REUNIONES, CONFERENCIAS Y CURSOS	140.976,53	0,00	140.976,53	140.626,81	0,00	140.626,81	349,72	0,00	349,72
22607	OPOSIC. Y PRUEBAS SELECTIVAS	212,80	0,00	212,80	212,80	0,00	212,80	0,00	0,00	0,00
22609	OTROS GASTOS DIVERSOS	544.224,27	0,00	544.224,27	544.224,27	0,00	544.224,27	0,00	0,00	0,00
22612	GASTOS POR APLICACIÓN PORCENTAJE PRORRATA DEFINITIV	34.890,13	0,00	34.890,13	34.890,13	0,00	34.890,13	0,00	0,00	0,00
22700	LIMPIEZA Y ASEO	4.961.536,74	0,00	4.961.536,74	3.777.805,37	0,00	3.777.805,37	1.183.731,37	0,00	1.183.731,37
22701	SEGURIDAD	1.707.396,20	0,00	1.707.396,20	1.308.749,80	0,00	1.308.749,80	398.646,40	0,00	398.646,40
22702	VALORACIONES Y PERITAJES	9.883,42	0,00	9.883,42	9.883,42	0,00	9.883,42	0,00	0,00	0,00
22703	POSTALES	4.935,42	0,00	4.935,42	4.315,40	0,00	4.315,40	620,02	0,00	620,02
22704	CUSTODIA,DEPOSITO Y ALMACENAJE	0,00	0,00	0,00	0,00	0,00	0,00	0,00	0,00	0,00
22705	PROCESOS ELECTORALES	7.490,00	0,00	7.490,00	3.230,00	0,00	3.230,00	4.260,00	0,00	4.260,00
22706	ESTUDIOS Y TRABAJOS TÉCNICOS	258.941,57	0,00	258.941,57	206.306,71	0,00	206.306,71	52.634,86	0,00	52.634,86
22709	OTROS	54.564,61	0,00	54.564,61	52.102,32	0,00	52.102,32	2.462,29	0,00	2.462,29
23001	PERSONAL DOCENTE E INVESTIGADOR FUNCIONARIO	25.080,77	0,00	25.080,77	25.021,28	0,00	25.021,28	59,49	0,00	59,49
23002	PERSONAL DOCENTE E INVESTIGADOR LABORAL CONTRATADO	3.877,24	0,00	3.877,24	3.524,53	0,00	3.524,53	352,71	0,00	352,71
23003	PERSONAL DE ADMINISTRACIÓN Y SERVICIOS FUNCIONARIO	10.611,50	0,00	10.611,50	10.611,50	0,00	10.611,50	0,00	0,00	0,00
23004	PERSONAL DE ADMINISTRACION Y SERVICIOS LABORAL	465,98	0,00	465,98	465,98	0,00	465,98	0,00	0,00	0,00

# UNIVERSIDAD DE EXTREMADURA

## ESTADO DE LIQUIDACIÓN DEL PRESUPUESTO

### LIQUIDACIÓN DEL PRESUPUESTO DE GASTOS DEL EJERCICIO 2022

**2ª PARTE**

Clasificación Económica	Descripción	Obligaciones Recon. Netas Hasta Dic	Obligaciones Recon. Netas Enero	Total de Obligaciones Recon. Netas	Pagos Realizados a 31-Dic. 2022	Pagos realizados Enero 2023	Pagos Totales	Obligac. Pdtes. de Pago a 31 de Diciembre	Obligac. Pdtes. de Pago a 31 de Enero	Obligac. Pdtes. de Pago Totales
23005	OTRO PERSONAL	38.564,96	0,00	38.564,96	38.356,26	0,00	38.356,26	208,70	0,00	208,70
23101	PERSONAL DOCENTE E INVESTIGADOR FUNCIONARIO	42.618,00	0,00	42.618,00	42.459,60	0,00	42.459,60	158,40	0,00	158,40
23102	PERSONAL DOCENTE E INVESTIGADOR LABORAL CONTRATADO	5.855,73	0,00	5.855,73	5.545,50	0,00	5.545,50	310,23	0,00	310,23
23103	PERSONAL DE ADMINISTRACIÓN Y SERVICIOS FUNCIONARIO	17.197,55	0,00	17.197,55	17.147,55	0,00	17.147,55	50,00	0,00	50,00
23104	PERSONAL DE ADMINISTRACION Y SERVICIOS LABORAL	1.150,22	0,00	1.150,22	1.150,22	0,00	1.150,22	0,00	0,00	0,00
23105	OTRO PERSONAL	57.917,95	0,00	57.917,95	57.642,51	0,00	57.642,51	275,44	0,00	275,44
23300	OTRAS INDEMNIZACIONES	450,00	0,00	450,00	450,00	0,00	450,00	0,00	0,00	0,00
23301	PERSONAL DOCENTE E INVESTIGADOR FUNCIONARIO	118.339,87	0,00	118.339,87	116.589,87	0,00	116.589,87	1.750,00	0,00	1.750,00
23302	PERSONAL DOCENTE E INVESTIGADOR LABORAL CONTRATADO	13.654,80	0,00	13.654,80	12.829,80	0,00	12.829,80	825,00	0,00	825,00
23303	PERSONAL DE ADMINISTRACIÓN Y SERVICIOS FUNCIONARIO	41.078,05	0,00	41.078,05	41.078,05	0,00	41.078,05	0,00	0,00	0,00
23304	PERSONAL DE ADMINISTRACION Y SERVICIOS LABORAL	960,00	0,00	960,00	960,00	0,00	960,00	0,00	0,00	0,00
23305	OTRO PERSONAL	123.165,55	0,00	123.165,55	123.165,55	0,00	123.165,55	0,00	0,00	0,00
35900	OTROS GASTOS FINANCIEROS	369,00	0,00	369,00	369,00	0,00	369,00	0,00	0,00	0,00
48100	PREMIOS, BECAS Y AYUDAS DE ESTUDIO E INVESTIGACIÓN	122.894,74	0,00	122.894,74	122.894,74	0,00	122.894,74	0,00	0,00	0,00
62000	INVERSIONES NUEVAS	967,03	0,00	967,03	967,03	0,00	967,03	0,00	0,00	0,00
62001	EDIFICIOS Y OTRAS CONSTRUCCIONES	1.153,25	0,00	1.153,25	1.153,25	0,00	1.153,25	0,00	0,00	0,00
62002	MAQUINARIA, INSTALAC. Y UTILLAJE	174.854,98	0,00	174.854,98	136.293,38	0,00	136.293,38	38.561,60	0,00	38.561,60

# UNIVERSIDAD DE EXTREMADURA

## ESTADO DE LIQUIDACIÓN DEL PRESUPUESTO

### LIQUIDACIÓN DEL PRESUPUESTO DE GASTOS DEL EJERCICIO 2022

**2ª PARTE**

Clasificación Económica	Descripción	Obligaciones Recon. Netas Hasta Dic	Obligaciones Recon. Netas Enero	Total de Obligaciones Recon. Netas	Pagos Realizados a 31-Dic. 2022	Pagos realizados Enero 2023	Pagos Totales	Obligac. Pdtes. de Pago a 31 de Diciembre	Obligac. Pdtes. de Pago a 31 de Enero	Obligac. Pdtes. de Pago Totales
62004	MOBILIARIO Y ENSERES	113.928,75	0,00	113.928,75	100.155,60	0,00	100.155,60	13.773,15	0,00	13.773,15
62005	EQUIPAMIENTO PROCESO DE INFORMACIÓN	358.288,70	0,00	358.288,70	292.121,78	0,00	292.121,78	66.166,92	0,00	66.166,92
62006	FONDO DE BIBLIOTECA	38.782,08	0,00	38.782,08	38.782,08	0,00	38.782,08	0,00	0,00	0,00
62007	ADQUISICIÓN MATERIAL CIENTÍFICO	56.846,10	0,00	56.846,10	47.465,11	0,00	47.465,11	9.380,99	0,00	9.380,99
62008	APLICACIONES INFORMATICAS	137.030,52	0,00	137.030,52	137.030,52	0,00	137.030,52	0,00	0,00	0,00
64000	INVERSIONES CARACTER INMATERIAL	8.044,64	0,00	8.044,64	8.044,64	0,00	8.044,64	0,00	0,00	0,00
<b>TOTAL</b>		<b>17.125.123,13</b>	<b>0,00</b>	<b>17.125.123,13</b>	<b>14.430.061,40</b>	<b>0,00</b>	<b>14.430.061,40</b>	<b>2.695.061,73</b>	<b>0,00</b>	<b>2.695.061,73</b>



# UNIVERSIDAD DE EXTREMADURA

## ESTADO DE LIQUIDACIÓN DEL PRESUPUESTO

### LIQUIDACIÓN DEL PRESUPUESTO DE GASTOS DEL EJERCICIO 2022

**2ª PARTE**

Clasificación Económica	Descripción	Obligaciones Recon. Netas Hasta Dic	Obligaciones Recon. Netas Enero	Total de Obligaciones Recon. Netas	Pagos Realizados a 31-Dic. 2022	Pagos realizados Enero 2023	Pagos Totales	Obligac. Pdtes. de Pago a 31 de Diciembre	Obligac. Pdtes. de Pago a 31 de Enero	Obligac. Pdtes. de Pago Totales
22502	TRIBUTOS LOCALES	3.665,26	0,00	3.665,26	3.665,26	0,00	3.665,26	0,00	0,00	0,00
22601	ATENC. PROTOCOL. Y REPRESENTAT	2.114,50	0,00	2.114,50	2.114,50	0,00	2.114,50	0,00	0,00	0,00
22602	PUBLICIDAD Y PROPAGANDA	5.922,70	0,00	5.922,70	5.922,70	0,00	5.922,70	0,00	0,00	0,00
22606	REUNIONES, CONFERENCIAS Y CURSOS	76.891,04	0,00	76.891,04	76.891,04	0,00	76.891,04	0,00	0,00	0,00
22609	OTROS GASTOS DIVERSOS	6.799,04	0,00	6.799,04	6.175,04	0,00	6.175,04	624,00	0,00	624,00
22700	LIMPIEZA Y ASEO	1.588,28	0,00	1.588,28	1.588,28	0,00	1.588,28	0,00	0,00	0,00
22701	SEGURIDAD	38,48	0,00	38,48	38,48	0,00	38,48	0,00	0,00	0,00
22706	ESTUDIOS Y TRABAJOS TECNICOS	110.436,09	0,00	110.436,09	101.000,46	0,00	101.000,46	9.435,63	0,00	9.435,63
22709	OTROS	4.473,20	0,00	4.473,20	4.473,20	0,00	4.473,20	0,00	0,00	0,00
23001	PERSONAL DOCENTE E INVESTIGADOR FUNCIONARIO	3.959,10	0,00	3.959,10	3.909,53	0,00	3.909,53	49,57	0,00	49,57
23003	PERSONAL DE ADMINISTRACIÓN Y SERVICIOS FUNCIONARIO	1.305,39	0,00	1.305,39	1.305,39	0,00	1.305,39	0,00	0,00	0,00
23005	OTRO PERSONAL	399,08	0,00	399,08	399,08	0,00	399,08	0,00	0,00	0,00
23101	PERSONAL DOCENTE E INVESTIGADOR FUNCIONARIO	6.648,22	0,00	6.648,22	6.454,62	0,00	6.454,62	193,60	0,00	193,60
23103	PERSONAL DE ADMINISTRACIÓN Y SERVICIOS FUNCIONARIO	3.116,05	0,00	3.116,05	3.116,05	0,00	3.116,05	0,00	0,00	0,00
23105	OTRO PERSONAL	925,24	0,00	925,24	925,24	0,00	925,24	0,00	0,00	0,00
48100	PREMIOS, BECAS Y AYUDAS DE ESTUDIO E INVESTIGACIÓN	725.119,03	0,00	725.119,03	725.119,03	0,00	725.119,03	0,00	0,00	0,00
48101	APROTACION ESCUELA DE PRACTICAS JURIDICAS	0,00	0,00	0,00	0,00	0,00	0,00	0,00	0,00	0,00
48113	APORTACION FUNDACION UNIVERSIDAD SOCIEDAD	454.155,61	0,00	454.155,61	352.242,09	0,00	352.242,09	101.913,52	0,00	101.913,52

# UNIVERSIDAD DE EXTREMADURA

## ESTADO DE LIQUIDACIÓN DEL PRESUPUESTO

### LIQUIDACIÓN DEL PRESUPUESTO DE GASTOS DEL EJERCICIO 2022

2ª PARTE

Clasificación Económica	Descripción	Obligaciones Recon. Netas Hasta Dic	Obligaciones Recon. Netas Enero	Total de Obligaciones Recon. Netas	Pagos Realizados a 31-Dic. 2022	Pagos realizados Enero 2023	Pagos Totales	Obligac. Pdtes. de Pago a 31 de Diciembre	Obligac. Pdtes. de Pago a 31 de Enero	Obligac. Pdtes. de Pago Totales
48116	APORTACION CENTRO DOCUMENTACIÓN EUROPEA	0,00	0,00	0,00	0,00	0,00	0,00	0,00	0,00	0,00
48140	BECAS MOVILIDAD BANCO DE SANTANDER	0,00	0,00	0,00	0,00	0,00	0,00	0,00	0,00	0,00
48141	SEXPE Acciones formativas	8.198,80	0,00	8.198,80	8.198,80	0,00	8.198,80	0,00	0,00	0,00
48142	Convenio Consejería Sanidad integración alumnos discapacidad	0,00	0,00	0,00	0,00	0,00	0,00	0,00	0,00	0,00
48143	Programa refuerzo prevención riesgos laborales	0,00	0,00	0,00	0,00	0,00	0,00	0,00	0,00	0,00
48144	Plan formación ASPEX	5.041,24	0,00	5.041,24	5.041,24	0,00	5.041,24	0,00	0,00	0,00
48145	Programa para el fomento de la mediación	0,00	0,00	0,00	0,00	0,00	0,00	0,00	0,00	0,00
48146	Convenio funcionamiento Hospital Clínico Veterinario	0,00	0,00	0,00	0,00	0,00	0,00	0,00	0,00	0,00
48156	PROGRAMA CAMPUS RURAL PRACTICAS UNIVER MEDIO RURAL	0,00	0,00	0,00	0,00	0,00	0,00	0,00	0,00	0,00
62000	INVERSIONES NUEVAS	0,00	0,00	0,00	0,00	0,00	0,00	0,00	0,00	0,00
62002	MAQUINARIA, INSTALAC. Y UTILLAJE	900,00	0,00	900,00	0,00	0,00	0,00	900,00	0,00	900,00
62004	MOBILIARIO Y ENSERES	14.893,24	0,00	14.893,24	14.893,24	0,00	14.893,24	0,00	0,00	0,00
62005	EQUIPAMIENTO PROCESO DE INFORMACIÓN	7.663,78	0,00	7.663,78	7.663,78	0,00	7.663,78	0,00	0,00	0,00
62008	APLICACIONES INFORMATICAS	6.050,00	0,00	6.050,00	6.050,00	0,00	6.050,00	0,00	0,00	0,00
64000	INVERSIONES CARACTER INMATERIAL	304.322,57	0,00	304.322,57	286.956,89	0,00	286.956,89	17.365,68	0,00	17.365,68
64001	CURSOS Y SEMINARIOS	169,40	0,00	169,40	169,40	0,00	169,40	0,00	0,00	0,00
64007	CONVENIO CONSEJERIA DE CULTURA	0,00	0,00	0,00	0,00	0,00	0,00	0,00	0,00	0,00
64012	INCORPORACION DE ESCRITORES PROYECTOS DE INVESTIGACION FINANCIACION DIPUTACIONES	163,17	0,00	163,17	163,17	0,00	163,17	0,00	0,00	0,00



# UNIVERSIDAD DE EXTREMADURA

## ESTADO DE LIQUIDACIÓN DEL PRESUPUESTO

### LIQUIDACIÓN DEL PRESUPUESTO DE GASTOS DEL EJERCICIO 2022

**2ª PARTE**

Clasificación Económica	Descripción	Obligaciones Recon. Netas Hasta Dic	Obligaciones Recon. Netas Enero	Total de Obligaciones Recon. Netas	Pagos Realizados a 31-Dic. 2022	Pagos realizados Enero 2023	Pagos Totales	Obligac. Pdtes. de Pago a 31 de Diciembre	Obligac. Pdtes. de Pago a 31 de Enero	Obligac. Pdtes. de Pago Totales
64014	OTROS PROYECTOS FINANCIACION EMPRESAS PRIVADAS	0,00	0,00	0,00	0,00	0,00	0,00	0,00	0,00	0,00
64015	INNOVACION EDUCATIVA Y CALIDAD DOCENTE	0,00	0,00	0,00	0,00	0,00	0,00	0,00	0,00	0,00
64028	CONVENIO CONSEJERIA DE CULTURA.	0,00	0,00	0,00	0,00	0,00	0,00	0,00	0,00	0,00
64030	INCORPORACION ARTISTAS PLAST UNIVERSIDAD DE MAYORES	257.971,92	0,00	257.971,92	257.124,92	0,00	257.124,92	847,00	0,00	847,00
64045	OTRAS CC AA PROYECTOS Y OTRAS ACTIVIDADES DE I D	0,00	0,00	0,00	0,00	0,00	0,00	0,00	0,00	0,00
64050	CURSOS DE VERANO FINANCIADO POR DISTINTAS ENTIDADES	52.303,26	0,00	52.303,26	52.303,26	0,00	52.303,26	0,00	0,00	0,00
64051	CURSOS DE VERANO FINANCIADO POR DIPUTACIONES	2.746,39	0,00	2.746,39	2.746,39	0,00	2.746,39	0,00	0,00	0,00
64052	CURSOS DE VERANO FINANCIADO POR AYUNTAMIENTOS	0,00	0,00	0,00	0,00	0,00	0,00	0,00	0,00	0,00
64056	CURSOS DE VERANO FINANCIADOS POR EMPRESAS PRIVADAS	0,00	0,00	0,00	0,00	0,00	0,00	0,00	0,00	0,00
64057	CURSOS DE VERANO COMUNIDADES AUTONOMAS	0,00	0,00	0,00	0,00	0,00	0,00	0,00	0,00	0,00
64064	DIPUTACIONES ACTIVIDADES I D	31.127,19	0,00	31.127,19	31.127,19	0,00	31.127,19	0,00	0,00	0,00
64075	CONVENIO CONS SANIDAD UNIDAD DE ATENCION ESTUDIANTES	0,00	0,00	0,00	0,00	0,00	0,00	0,00	0,00	0,00
64090	BECARIOS DE INVESTIGACION	0,00	0,00	0,00	0,00	0,00	0,00	0,00	0,00	0,00
640C3	ACCIONES VARIAS PROGRAMAS DISTINTOS 541A	77.164,12	0,00	77.164,12	64.093,28	0,00	64.093,28	13.070,84	0,00	13.070,84

# UNIVERSIDAD DE EXTREMADURA

## ESTADO DE LIQUIDACIÓN DEL PRESUPUESTO

### LIQUIDACIÓN DEL PRESUPUESTO DE GASTOS DEL EJERCICIO 2022

2ª PARTE

Clasificación Económica	Descripción	Obligaciones Recon. Netas Hasta Dic	Obligaciones Recon. Netas Enero	Total de Obligaciones Recon. Netas	Pagos Realizados a 31-Dic. 2022	Pagos realizados Enero 2023	Pagos Totales	Obligac. Pdtes. de Pago a 31 de Diciembre	Obligac. Pdtes. de Pago a 31 de Enero	Obligac. Pdtes. de Pago Totales
640D0	Acciones para la cooperación internacional para el desarrollo (Oficina COOPERAS)	6.087,70	0,00	6.087,70	6.087,70	0,00	6.087,70	0,00	0,00	0,00
<b>TOTAL</b>		2.364.809,34	0,00	2.364.809,34	2.218.679,64	0,00	2.218.679,64	146.129,70	0,00	146.129,70

# UNIVERSIDAD DE EXTREMADURA

## ESTADO DE LIQUIDACIÓN DEL PRESUPUESTO

### LIQUIDACIÓN DEL PRESUPUESTO DE GASTOS DEL EJERCICIO 2022

2ª PARTE

**Clasificación Orgánica: UNIVERSIDAD DE EXTREMADURA**  
**Clasificación Funcional: 451P INFRAESTRUCTURA UNIVERSITARIA**

Clasificación Económica	Descripción	Obligaciones Recon. Netas Hasta Dic	Obligaciones Recon. Netas Enero	Total de Obligaciones Recon. Netas	Pagos Realizados a 31-Dic. 2022	Pagos realizados Enero 2023	Pagos Totales	Obligac. Pdtes. de Pago a 31 de Diciembre	Obligac. Pdtes. de Pago a 31 de Enero	Obligac. Pdtes. de Pago Totales
20000	ARRENDAMIENTO DE TERRENOS Y BIENES NATURALES	0,00	0,00	0,00	0,00	0,00	0,00	0,00	0,00	0,00
21200	EDIFICIOS Y OTRAS CONSTRUCC	13.997,35	0,00	13.997,35	13.997,35	0,00	13.997,35	0,00	0,00	0,00
21300	MAQUIN., INSTALAC. Y UTILLAJE	1.872,15	0,00	1.872,15	1.872,15	0,00	1.872,15	0,00	0,00	0,00
21400	ELEMENTOS DE TRANSPORTE	854,28	0,00	854,28	854,28	0,00	854,28	0,00	0,00	0,00
22103	COMBUSTIBLES	1.612,28	0,00	1.612,28	1.612,28	0,00	1.612,28	0,00	0,00	0,00
22109	OTROS SUMINISTROS	7.455,64	0,00	7.455,64	7.455,64	0,00	7.455,64	0,00	0,00	0,00
22706	ESTUDIOS Y TRABAJOS TECNICOS	4.334,59	0,00	4.334,59	4.334,59	0,00	4.334,59	0,00	0,00	0,00
22709	OTROS	6.283,09	0,00	6.283,09	6.283,09	0,00	6.283,09	0,00	0,00	0,00
62000	INVERSIONES NUEVAS	0,00	0,00	0,00	0,00	0,00	0,00	0,00	0,00	0,00
62002	MAQUINARIA, INSTALAC. Y UTILLAJE	11.671,93	0,00	11.671,93	3.004,53	0,00	3.004,53	8.667,40	0,00	8.667,40
62100	INVERSIONES	6.784,40	0,00	6.784,40	6.784,40	0,00	6.784,40	0,00	0,00	0,00
62106	INVERSIONES	2.039,22	0,00	2.039,22	2.039,22	0,00	2.039,22	0,00	0,00	0,00
62108	INFRAESTRUCTURA CIENTIFICA	78,69	0,00	78,69	78,69	0,00	78,69	0,00	0,00	0,00
62109	ADECUACION INFRAESTRUCTURAS UNIVERSITARIAS	1.396.367,55	0,00	1.396.367,55	1.396.367,55	0,00	1.396.367,55	0,00	0,00	0,00
62177	CONV. CONSEJ EDUCACIÓN	0,00	0,00	0,00	0,00	0,00	0,00	0,00	0,00	0,00
62178	REHABILITACIÓN EDIF MAGISTERIO CÁCERE CAMPUS EXCELENCIA	0,00	0,00	0,00	0,00	0,00	0,00	0,00	0,00	0,00
62179	OTRAS INFRAESTRUCTURAS UNIVERSITARIAS	2.236.345,54	0,00	2.236.345,54	1.384.357,67	0,00	1.384.357,67	851.987,87	0,00	851.987,87



**UNIVERSIDAD DE EXTREMADURA**  
**ESTADO DE LIQUIDACIÓN DEL PRESUPUESTO**  
**LIQUIDACIÓN DEL PRESUPUESTO DE GASTOS DEL EJERCICIO 2022**

**2ª PARTE**

Clasificación Económica	Descripción	Obligaciones Recon. Netas Hasta Dic	Obligaciones Recon. Netas Enero	Total de Obligaciones Recon. Netas	Pagos Realizados a 31-Dic. 2022	Pagos realizados Enero 2023	Pagos Totales	Obligac. Pdtes. de Pago a 31 de Diciembre	Obligac. Pdtes. de Pago a 31 de Enero	Obligac. Pdtes. de Pago Totales
84101	CONSTITUCIÓN DE FINANZAS A LARGO PLAZO	3.159,40	0,00	3.159,40	3.159,40	0,00	3.159,40	0,00	0,00	0,00
<b>TOTAL</b>		3.692.856,11	0,00	3.692.856,11	2.832.200,84	0,00	2.832.200,84	860.655,27	0,00	860.655,27

# UNIVERSIDAD DE EXTREMADURA

## ESTADO DE LIQUIDACIÓN DEL PRESUPUESTO

### LIQUIDACIÓN DEL PRESUPUESTO DE GASTOS DEL EJERCICIO 2022

2ª PARTE

<b>Clasificación Orgánica:</b>	<b>UNIVERSIDAD DE EXTREMADURA</b>
<b>Clasificación Funcional:</b>	<b>541A INVESTIGACION CIENTIFICA</b>

Clasificación Económica	Descripción	Obligaciones Recon. Netas Hasta Dic	Obligaciones Recon. Netas Enero	Total de Obligaciones Recon. Netas	Pagos Realizados a 31-Dic. 2022	Pagos realizados Enero 2023	Pagos Totales	Obligac. Pdtes. de Pago a 31 de Diciembre	Obligac. Pdtes. de Pago a 31 de Enero	Obligac. Pdtes. de Pago Totales
20000	ARRENDAMIENTO DE TERRENOS Y BIENES NATURALES	0,00	0,00	0,00	0,00	0,00	0,00	0,00	0,00	0,00
20500	ARRENDAMIENTO MOBILIARIO Y ENSERES	1.012,25	0,00	1.012,25	1.012,25	0,00	1.012,25	0,00	0,00	0,00
20600	ARRENDAMIENTO DE EQUIPOS PARA PROCESOS DE INFORMACION	1.216,90	0,00	1.216,90	1.216,90	0,00	1.216,90	0,00	0,00	0,00
21200	EDIFICIOS Y OTRAS CONSTRUCC	9.650,09	0,00	9.650,09	9.650,09	0,00	9.650,09	0,00	0,00	0,00
213	MAQUIN., INSTALAC. Y UTILLAJE	19.995,00	0,00	19.995,00	19.995,00	0,00	19.995,00	0,00	0,00	0,00
21300	MAQUIN., INSTALAC. Y UTILLAJE	6.335,89	0,00	6.335,89	6.219,89	0,00	6.219,89	116,00	0,00	116,00
21400	ELEMENTOS DE TRANSPORTE	406,16	0,00	406,16	406,16	0,00	406,16	0,00	0,00	0,00
21500	MOBILIARIO Y ENSERES	2.869,92	0,00	2.869,92	2.869,92	0,00	2.869,92	0,00	0,00	0,00
21600	EQUIPOS PROCESOS DE INFORMAC	374,43	0,00	374,43	374,43	0,00	374,43	0,00	0,00	0,00
21900	OTRO INMOVILIZADO MATERIAL	26.530,57	0,00	26.530,57	17.131,81	0,00	17.131,81	9.398,76	0,00	9.398,76
22000	ORDINARIO NO INVENTARIABLE	21.022,47	0,00	21.022,47	21.022,47	0,00	21.022,47	0,00	0,00	0,00
22001	PRENSA, REVISTAS, LIBROS Y OTRAS PUBLICACIONES	3.674,94	0,00	3.674,94	3.674,94	0,00	3.674,94	0,00	0,00	0,00
22002	MATERIAL INF. NO INVENTARIABLE	5.243,91	0,00	5.243,91	5.243,91	0,00	5.243,91	0,00	0,00	0,00
22100	ENERGIA ELECTRICA	203.074,19	0,00	203.074,19	196.702,55	0,00	196.702,55	6.371,64	0,00	6.371,64
22102	GAS	38.034,91	0,00	38.034,91	37.865,91	0,00	37.865,91	169,00	0,00	169,00
22103	COMBUSTIBLES	910,93	0,00	910,93	910,93	0,00	910,93	0,00	0,00	0,00
22104	VESTUARIO	0,00	0,00	0,00	0,00	0,00	0,00	0,00	0,00	0,00



**UNIVERSIDAD DE EXTREMADURA**  
**ESTADO DE LIQUIDACIÓN DEL PRESUPUESTO**  
**LIQUIDACIÓN DEL PRESUPUESTO DE GASTOS DEL EJERCICIO 2022**

**2ª PARTE**

Clasificación Económica	Descripción	Obligaciones Recon. Netas Hasta Dic	Obligaciones Recon. Netas Enero	Total de Obligaciones Recon. Netas	Pagos Realizados a 31-Dic. 2022	Pagos realizados Enero 2023	Pagos Totales	Obligac. Pdtes. de Pago a 31 de Diciembre	Obligac. Pdtes. de Pago a 31 de Enero	Obligac. Pdtes. de Pago Totales
22105	PRODUCTOS ALIMENTICIOS	7.862,20	0,00	7.862,20	7.226,25	0,00	7.226,25	635,95	0,00	635,95
22106	PRODUCTOS FARMACEUTICOS	171,64	0,00	171,64	171,64	0,00	171,64	0,00	0,00	0,00
22107	MATERIAL E INSTRUMENTAL DE LABORATORIO Y EXPERIMENTACION	156.257,31	0,00	156.257,31	143.942,91	0,00	143.942,91	12.314,40	0,00	12.314,40
22109	OTROS SUMINISTROS	37.738,59	0,00	37.738,59	36.952,59	0,00	36.952,59	786,00	0,00	786,00
22200	TELEFONICAS	171,65	0,00	171,65	171,65	0,00	171,65	0,00	0,00	0,00
22201	POSTALES	2.108,22	0,00	2.108,22	2.108,22	0,00	2.108,22	0,00	0,00	0,00
22300	TRANSPORTES	2.022,18	0,00	2.022,18	2.022,18	0,00	2.022,18	0,00	0,00	0,00
22400	PRIMAS DE SEGUROS	0,00	0,00	0,00	0,00	0,00	0,00	0,00	0,00	0,00
22500	TRIBUTOS	1.206,94	0,00	1.206,94	1.206,94	0,00	1.206,94	0,00	0,00	0,00
22502	TRIBUTOS LOCALES	69,84	0,00	69,84	69,84	0,00	69,84	0,00	0,00	0,00
22600	CANONES	2.244,52	0,00	2.244,52	2.244,52	0,00	2.244,52	0,00	0,00	0,00
22601	ATENC. PROTOCOL. Y REPRESENTAT	715,56	0,00	715,56	715,56	0,00	715,56	0,00	0,00	0,00
22602	PUBLICIDAD Y PROPAGANDA	778,91	0,00	778,91	778,91	0,00	778,91	0,00	0,00	0,00
22603	JURIDICOS, CONTENCIOSOS	0,00	0,00	0,00	0,00	0,00	0,00	0,00	0,00	0,00
22606	REUNIONES, CONFERENCIAS Y CURSOS	4.265,00	0,00	4.265,00	4.265,00	0,00	4.265,00	0,00	0,00	0,00
22609	OTROS GASTOS DIVERSOS	1.608,04	0,00	1.608,04	1.608,04	0,00	1.608,04	0,00	0,00	0,00
22700	LIMPIEZA Y ASEO	0,00	0,00	0,00	0,00	0,00	0,00	0,00	0,00	0,00
22701	SEGURIDAD	75.239,88	0,00	75.239,88	68.969,89	0,00	68.969,89	6.269,99	0,00	6.269,99
22703	POSTALES	30,09	0,00	30,09	30,09	0,00	30,09	0,00	0,00	0,00
22706	ESTUDIOS Y TRABAJOS TECNICOS	14.948,57	0,00	14.948,57	10.463,57	0,00	10.463,57	4.485,00	0,00	4.485,00
22709	OTROS	65,19	0,00	65,19	65,19	0,00	65,19	0,00	0,00	0,00

# UNIVERSIDAD DE EXTREMADURA

## ESTADO DE LIQUIDACIÓN DEL PRESUPUESTO

### LIQUIDACIÓN DEL PRESUPUESTO DE GASTOS DEL EJERCICIO 2022

**2ª PARTE**

Clasificación Económica	Descripción	Obligaciones Recon. Netas Hasta Dic	Obligaciones Recon. Netas Enero	Total de Obligaciones Recon. Netas	Pagos Realizados a 31-Dic. 2022	Pagos realizados Enero 2023	Pagos Totales	Obligac. Pdtes. de Pago a 31 de Diciembre	Obligac. Pdtes. de Pago a 31 de Enero	Obligac. Pdtes. de Pago Totales
23001	PERSONAL DOCENTE E INVESTIGADOR	168,54	0,00	168,54	168,54	0,00	168,54	0,00	0,00	0,00
23003	PERSONAL DE ADMINISTRACIÓN Y SERVICIOS FUNCIONARIO	2.594,10	0,00	2.594,10	2.594,10	0,00	2.594,10	0,00	0,00	0,00
23005	OTRO PERSONAL	98,30	0,00	98,30	98,30	0,00	98,30	0,00	0,00	0,00
23101	PERSONAL DOCENTE E INVESTIGADOR	604,48	0,00	604,48	604,48	0,00	604,48	0,00	0,00	0,00
23102	PERSONAL DOCENTE E INVESTIGADOR LABORAL CONTRATADO	136,84	0,00	136,84	136,84	0,00	136,84	0,00	0,00	0,00
23103	PERSONAL DE ADMINISTRACIÓN Y SERVICIOS FUNCIONARIO	5.814,62	0,00	5.814,62	5.814,62	0,00	5.814,62	0,00	0,00	0,00
23105	OTRO PERSONAL	78,24	0,00	78,24	78,24	0,00	78,24	0,00	0,00	0,00
23300	OTRAS INDEMNIZACIONES	0,00	0,00	0,00	0,00	0,00	0,00	0,00	0,00	0,00
35900	OTROS GASTOS FINANCIEROS	2.014,82	0,00	2.014,82	2.014,82	0,00	2.014,82	0,00	0,00	0,00
35901	INTERESES REINTEGROS ANTICIPOS	0,00	0,00	0,00	0,00	0,00	0,00	0,00	0,00	0,00
62000	INFRAESTRUCTURA CIENTÍFICA (FONDOS PROPIOS))									
62000	INVERSIONES NUEVAS	230,00	0,00	230,00	230,00	0,00	230,00	0,00	0,00	0,00
62002	MAQUINARIA, INSTALAC. Y UTILLAJE	3.031,96	0,00	3.031,96	2.516,96	0,00	2.516,96	515,00	0,00	515,00
62004	MOBILIARIO Y ENSERES	1.712,37	0,00	1.712,37	1.712,37	0,00	1.712,37	0,00	0,00	0,00
62005	EQUIPAMIENTO PROCESO DE INFORMACIÓN	5.732,26	0,00	5.732,26	5.607,26	0,00	5.607,26	125,00	0,00	125,00
62006	FONDO DE BIBLIOTECA	449,46	0,00	449,46	449,46	0,00	449,46	0,00	0,00	0,00
62007	ADQUISICIÓN MATERIAL CIENTÍFICO	6.018,00	0,00	6.018,00	6.018,00	0,00	6.018,00	0,00	0,00	0,00
62108	INFRAESTRUCTURA CIENTIFICA	294.799,56	0,00	294.799,56	265.399,56	0,00	265.399,56	29.400,00	0,00	29.400,00

# UNIVERSIDAD DE EXTREMADURA

## ESTADO DE LIQUIDACIÓN DEL PRESUPUESTO

### LIQUIDACIÓN DEL PRESUPUESTO DE GASTOS DEL EJERCICIO 2022

**2ª PARTE**

Clasificación Económica	Descripción	Obligaciones Recon. Netas Hasta Dic	Obligaciones Recon. Netas Enero	Total de Obligaciones Recon. Netas	Pagos Realizados a 31-Dic. 2022	Pagos realizados Enero 2023	Pagos Totales	Obligac. Pdtes. de Pago a 31 de Diciembre	Obligac. Pdtes. de Pago a 31 de Enero	Obligac. Pdtes. de Pago Totales
62110	INVERSIÓN INFRAESTRUCTURA FEDER 2019	2.406.340,24	0,00	2.406.340,24	2.406.340,24	0,00	2.406.340,24	0,00	0,00	0,00
63000	INVERSIONES DE REPOSICIÓN	255,00	0,00	255,00	255,00	0,00	255,00	0,00	0,00	0,00
64000	INVERSIONES CARACTER INMATERIAL	10.138.023,96	0,00	10.138.023,96	9.931.335,50	0,00	9.931.335,50	206.688,46	0,00	206.688,46
64001	CURSOS Y SEMINARIOS	718,01	0,00	718,01	718,01	0,00	718,01	0,00	0,00	0,00
64002	PROYECTOS FINANCIACION ADMINISTRACION CENTRAL	0,00	0,00	0,00	0,00	0,00	0,00	0,00	0,00	0,00
64004	PROYECTOS FINANCIACION JUNTA EXTREM CONVENIOS Y PROYECTOS	0,00	0,00	0,00	0,00	0,00	0,00	0,00	0,00	0,00
64005	CONTRATOS ART 83 LOU	2.429.501,40	0,00	2.429.501,40	2.115.741,91	0,00	2.115.741,91	313.759,49	0,00	313.759,49
64006	PORYECTOS DE UE	0,00	0,00	0,00	0,00	0,00	0,00	0,00	0,00	0,00
64008	PROYECTOS FINANCIACION JUNTA DE EXTREMADURA	0,00	0,00	0,00	0,00	0,00	0,00	0,00	0,00	0,00
64014	OTROS PROYECTOS FINANCIACION EMPRESAS PRIVADAS	162.097,95	0,00	162.097,95	162.097,95	0,00	162.097,95	0,00	0,00	0,00
64015	INNOVACION EDUCATIVA Y CALIDAD DOCENTE	648.000,00	0,00	648.000,00	648.000,00	0,00	648.000,00	0,00	0,00	0,00
64035	EMPRESAS PRIVADAS ACTIVIDADES EN ID	0,00	0,00	0,00	0,00	0,00	0,00	0,00	0,00	0,00
64036	GASTOS DE GESTIÓN E IMPREVISTOS	0,00	0,00	0,00	0,00	0,00	0,00	0,00	0,00	0,00
64037	PLAN REGIONAL INVESTIGACIÓN PROYECTOS DE INVESTIGACIÓN	1.523.086,10	0,00	1.523.086,10	1.467.688,23	0,00	1.467.688,23	55.397,87	0,00	55.397,87
64038	PLAN REGIONAL INVESTIGACION MEDIDAS DE ACOMPAÑAMIENTO	2.501.267,88	0,00	2.501.267,88	2.472.223,86	0,00	2.472.223,86	29.044,02	0,00	29.044,02



# UNIVERSIDAD DE EXTREMADURA

## ESTADO DE LIQUIDACIÓN DEL PRESUPUESTO

### LIQUIDACIÓN DEL PRESUPUESTO DE GASTOS DEL EJERCICIO 2022

**2ª PARTE**

Clasificación Económica	Descripción	Obligaciones Recon. Netas Hasta Dic	Obligaciones Recon. Netas Enero	Total de Obligaciones Recon. Netas	Pagos Realizados a 31-Dic. 2022	Pagos realizados Enero 2023	Pagos Totales	Obligac. Pdtes. de Pago a 31 de Diciembre	Obligac. Pdtes. de Pago a 31 de Enero	Obligac. Pdtes. de Pago Totales
64039	PLAN REGIONAL DE INVESTIGACIÓN	9.701,90	0,00	9.701,90	9.701,90	0,00	9.701,90	0,00	0,00	0,00
64044	FORMACIÓN PERSONAL INVESTIGAD JUNTA EXTREMADURA	53.740,19	0,00	53.740,19	53.740,19	0,00	53.740,19	0,00	0,00	0,00
64045	OTRAS ACTIVIDADES DE INVESTIGACIÓN	0,00	0,00	0,00	0,00	0,00	0,00	0,00	0,00	0,00
64046	OTRAS CC AA PROYECTOS Y OTRAS ACTIVIDADES DE I D	0,00	0,00	0,00	0,00	0,00	0,00	0,00	0,00	0,00
64046	PROGRAMA MARCO PROYECTOS I D	192.937,11	0,00	192.937,11	192.540,36	0,00	192.540,36	396,75	0,00	396,75
64047	PROGRAMA MARCO RECURSOS HUMANOS	6.866,82	0,00	6.866,82	6.866,82	0,00	6.866,82	0,00	0,00	0,00
64048	PROGRAMA MARCO OTRAS ACTIVIDADES	232.191,95	0,00	232.191,95	15.889,53	0,00	15.889,53	216.302,42	0,00	216.302,42
64049	PROGRAMAS DE COOPERACIÓN TRANSFRONTERIZA INTERREG	161.839,88	0,00	161.839,88	161.839,88	0,00	161.839,88	0,00	0,00	0,00
64054	PLAN NACIONAL DE INVESTIGACION MEC	934.021,81	0,00	934.021,81	890.861,78	0,00	890.861,78	43.160,03	0,00	43.160,03
64058	PLAN NACIONAL DE INVESTIGACIÓN OTROS MINISTERIOS	31.606,04	0,00	31.606,04	30.025,90	0,00	30.025,90	1.580,14	0,00	1.580,14
64059	PLAN NACIONAL DE INVESTIGACIÓN ACCIONES COMPLEMENTARIAS Y OT	0,00	0,00	0,00	0,00	0,00	0,00	0,00	0,00	0,00
64060	PLAN NACIONAL DE INVESTIGACIÓN FORMACIÓN PERSONAL INVESTIGAD	183.144,23	0,00	183.144,23	172.149,23	0,00	172.149,23	10.995,00	0,00	10.995,00
64061	OTRAS TRANSFERENCIAS PARA ACTIVIDADES DE INVESTIGACIÓN	169.317,93	0,00	169.317,93	162.201,29	0,00	162.201,29	7.116,64	0,00	7.116,64
64062	ORGANISMOS AUTONOMOS	0,00	0,00	0,00	0,00	0,00	0,00	0,00	0,00	0,00
64063	AYUNTAMIENTOS ACTIVIDADES I D	0,00	0,00	0,00	0,00	0,00	0,00	0,00	0,00	0,00

# UNIVERSIDAD DE EXTREMADURA

## ESTADO DE LIQUIDACIÓN DEL PRESUPUESTO

### LIQUIDACIÓN DEL PRESUPUESTO DE GASTOS DEL EJERCICIO 2022

2ª PARTE

Clasificación Económica	Descripción	Obligaciones Recon. Netas Hasta Dic	Obligaciones Recon. Netas Enero	Total de Obligaciones Recon. Netas	Pagos Realizados a 31-Dic. 2022	Pagos realizados Enero 2023	Pagos Totales	Obligac. Pdtes. de Pago a 31 de Diciembre	Obligac. Pdtes. de Pago a 31 de Enero	Obligac. Pdtes. de Pago Totales
64064	DIPUTACIONES ACTIVIDADES I D	37.998,89	0,00	37.998,89	37.998,89	0,00	37.998,89	0,00	0,00	0,00
64065	PROGRAMA BIBLIOGRAFIA Y SOFTWARE DE GESTIÓN BIBLIOGRAFICA (JUNTA EXTREMADURA)	1.239.591,32	0,00	1.239.591,32	1.239.591,32	0,00	1.239.591,32	0,00	0,00	0,00
64066	PROGRAMA PROPIO AYUDA BASICA A GRUPOS DE INVESTIGACIÓN	28.464,42	0,00	28.464,42	26.086,86	0,00	26.086,86	2.377,56	0,00	2.377,56
64067	PROGRAMA PROPIO DEVOLUCIONES DE COSTES INDIRECTOS	270.982,73	0,00	270.982,73	252.599,96	0,00	252.599,96	18.382,77	0,00	18.382,77
64068	PROGRAMA PROPIO PROGRAMAS DE GESTORES DE PROYECTOS	0,00	0,00	0,00	0,00	0,00	0,00	0,00	0,00	0,00
64069	PROGRAMA PROPIO PLAN DE INICIACIÓN A LA INVESTIGACIÓN ORIENT	0,00	0,00	0,00	0,00	0,00	0,00	0,00	0,00	0,00
64070	PROGRAMA PROPIO PLAN MANTENIMIENTO MATERIAL CIENTIFICO	27.051,12	0,00	27.051,12	27.051,12	0,00	27.051,12	0,00	0,00	0,00
64073	ACCIONES PARA PREPARACION PROPUESTA NUEVOS PLANES ESTUDIOS	0,00	0,00	0,00	0,00	0,00	0,00	0,00	0,00	0,00
64082	PROGRAMA PROPIO PLAN DE FORMACION RR.HH. EN ID	41.561,40	0,00	41.561,40	41.561,40	0,00	41.561,40	0,00	0,00	0,00
64090	BECARIOS DE INVESTIGACION	142.947,09	0,00	142.947,09	142.583,72	0,00	142.583,72	363,37	0,00	363,37
64093	Prórroga contratos Ramón y Cajal	0,00	0,00	0,00	0,00	0,00	0,00	0,00	0,00	0,00
640CG	COSTES GENERALES	162.484,77	0,00	162.484,77	157.814,73	0,00	157.814,73	4.670,04	0,00	4.670,04
640D1	AYUDAS A LA PROMOCIÓN EXTERIOR	113.078,52	0,00	113.078,52	109.451,91	0,00	109.451,91	3.626,61	0,00	3.626,61
640D2	PROGRAMA PROPIO: PLAN INICIACIÓN PROGRAMA DOCTORADO	13.806,81	0,00	13.806,81	13.806,81	0,00	13.806,81	0,00	0,00	0,00

# UNIVERSIDAD DE EXTREMADURA

## ESTADO DE LIQUIDACIÓN DEL PRESUPUESTO

### LIQUIDACIÓN DEL PRESUPUESTO DE GASTOS DEL EJERCICIO 2022

**2ª PARTE**

Clasificación Económica	Descripción	Obligaciones Recon. Netas Hasta Dic	Obligaciones Recon. Netas Enero	Total de Obligaciones Recon. Netas	Pagos Realizados a 31-Dic. 2022	Pagos realizados Enero 2023	Pagos Totales	Obligac. Pdtes. de Pago a 31 de Diciembre	Obligac. Pdtes. de Pago a 31 de Enero	Obligac. Pdtes. de Pago Totales
640E0	Plan Regional de Investigación: Recursos Humanos en I+D (Predoctorales)	501.749,02	0,00	501.749,02	495.818,18	0,00	495.818,18	5.930,84	0,00	5.930,84
640E1	Plan Regional de Investigación: Recursos Humanos en I+D (Postdoctorales)	0,00	0,00	0,00	0,00	0,00	0,00	0,00	0,00	0,00
640E2	Plan Regional de Investigación: Recursos Humanos en I+D (Talentos)	405.994,08	0,00	405.994,08	398.003,06	0,00	398.003,06	7.991,02	0,00	7.991,02
640E3	Plan Regional de Investigación: Recursos Humanos en I+D (Personal Apoyo Investigación - PAI))	911.048,00	0,00	911.048,00	886.721,54	0,00	886.721,54	24.326,46	0,00	24.326,46
640E7	Plan Regional de Investigación: Programa Investigo para jóvenes	0,00	0,00	0,00	0,00	0,00	0,00	0,00	0,00	0,00
640E8	PLANES COMPLEMENTARIOS ACTUACIONES EN CNIAE	0,00	0,00	0,00	0,00	0,00	0,00	0,00	0,00	0,00
640E9	CREACIÓN DE REPOSITORIO PÚBLICO INVESTIGACIÓN	6.187,11	0,00	6.187,11	6.187,11	0,00	6.187,11	0,00	0,00	0,00
640F2	FINANCIACIÓN MINISTERIO RECUALIFICACIÓN SISTEMA UNIVERSITARIO ESPAÑOL	1.180.008,87	0,00	1.180.008,87	1.154.843,50	0,00	1.154.843,50	25.165,37	0,00	25.165,37
640F3	UEX. Planes Complementarios CC.AA. Energía/hidrógeno	0,00	0,00	0,00	0,00	0,00	0,00	0,00	0,00	0,00
640F4	UEX. Planes Complementarios CC.AA. Biodiversidad	0,00	0,00	0,00	0,00	0,00	0,00	0,00	0,00	0,00
640G0	UEX. Planes Complementarios CC.AA. Energía/hidrógeno - MRR	0,00	0,00	0,00	0,00	0,00	0,00	0,00	0,00	0,00
640G1	UEX. Planes Complementarios CC.AA. Biodiversidad - MRR	0,00	0,00	0,00	0,00	0,00	0,00	0,00	0,00	0,00

# UNIVERSIDAD DE EXTREMADURA

## ESTADO DE LIQUIDACIÓN DEL PRESUPUESTO

### LIQUIDACIÓN DEL PRESUPUESTO DE GASTOS DEL EJERCICIO 2022

2ª PARTE

Clasificación Económica	Descripción	Obligaciones Recon. Netas Hasta Dic	Obligaciones Recon. Netas Enero	Total de Obligaciones Recon. Netas	Pagos Realizados a 31-Dic. 2022	Pagos realizados Enero 2023	Pagos Totales	Obligac. Pdtes. de Pago a 31 de Diciembre	Obligac. Pdtes. de Pago a 31 de Enero	Obligac. Pdtes. de Pago Totales
640G2	UEX. Planes Complementarios CC.AA. Biotecnología - MRR	0,00	0,00	0,00	0,00	0,00	0,00	0,00	0,00	0,00
640NI	COSTES INDIRECTOS PROYECTOS INTERNACIONALES NO INCORPORABLES	0,00	0,00	0,00	0,00	0,00	0,00	0,00	0,00	0,00
640PC	Vicerrectorado de Investigación (Costes no elegibles Planes Complementarios)	0,00	0,00	0,00	0,00	0,00	0,00	0,00	0,00	0,00
91101	REINTEGRO ANTICIPO MICINN PARA INSTITUTOS DE INVESTIGACIÓN	0,00	0,00	0,00	0,00	0,00	0,00	0,00	0,00	0,00
91103	Amortiz prestamo infraestructura cientifica convocatoria 2013	113.686,03	0,00	113.686,03	113.686,03	0,00	113.686,03	0,00	0,00	0,00
91104	Amort. Préstamo Infraestructura Científica convocatoria 2015	42.510,49	0,00	42.510,49	42.510,49	0,00	42.510,49	0,00	0,00	0,00
91105	AMORTIZACIÓN PRÉSTAMOS INFRAESTRUCTURA CIENTÍFICA CONVOCATORIA 2018	60.028,00	0,00	60.028,00	60.028,00	0,00	60.028,00	0,00	0,00	0,00
91106	AMORTIZACION PRESTAMO FEDER 2019 (APORTACION AUTONOMICA)	100.184,81	0,00	100.184,81	100.184,81	0,00	100.184,81	0,00	0,00	0,00
<b>TOTAL</b>		<b>28.155.362,32</b>	<b>0,00</b>	<b>28.155.362,32</b>	<b>27.107.500,72</b>	<b>0,00</b>	<b>27.107.500,72</b>	<b>1.047.861,60</b>	<b>0,00</b>	<b>1.047.861,60</b>

# UNIVERSIDAD DE EXTREMADURA

## ESTADO DE LIQUIDACIÓN DEL PRESUPUESTO

### LIQUIDACIÓN DEL PRESUPUESTO DE GASTOS DEL EJERCICIO 2022

**2ª PARTE**

Descripción	Obligaciones Recon. Netas Hasta Dic	Obligaciones Recon. Netas Enero	Total de Obligaciones Recon. Netas	Pagos Realizados a 31-Dic. 2022	Pagos realizados Enero 2023	Pagos Totales	Obligac. Pdtes. de Pago a 31 de Diciembre	Obligac. Pdtes. de Pago a 31 de Enero	Obligac. Pdtes. de Pago Totales
<b>Total Capítulo 1</b>	121.194.017,06	0,00	121.194.017,06	119.796.059,11	0,00	119.796.059,11	1.397.957,95	0,00	1.397.957,95
<b>Total Capítulo 2</b>	17.559.684,20	0,00	17.559.684,20	14.933.634,10	0,00	14.933.634,10	2.626.050,10	0,00	2.626.050,10
<b>Total Capítulo 3</b>	2.383,82	0,00	2.383,82	2.383,82	0,00	2.383,82	0,00	0,00	0,00
<b>Total Capítulo 4</b>	2.883.964,74	0,00	2.883.964,74	2.644.515,68	0,00	2.644.515,68	239.449,06	0,00	239.449,06
<b>TOTAL OPERACIONES CORRIENTES</b>	141.640.049,82	0,00	141.640.049,82	137.376.592,71	0,00	137.376.592,71	4.263.457,11	0,00	4.263.457,11
<b>Total Capítulo 6</b>	40.201.579,01	0,00	40.201.579,01	33.617.281,13	0,00	33.617.281,13	6.584.297,88	0,00	6.584.297,88
<b>Total Capítulo 7</b>	0,00	0,00	0,00	0,00	0,00	0,00	0,00	0,00	0,00
<b>TOTAL OPERACIONES DE CAPITAL</b>	40.201.579,01	0,00	40.201.579,01	33.617.281,13	0,00	33.617.281,13	6.584.297,88	0,00	6.584.297,88
<b>TOTAL OPERACIONES NO FINANCIER.</b>	181.841.628,83	0,00	181.841.628,83	170.993.873,84	0,00	170.993.873,84	10.847.754,99	0,00	10.847.754,99
<b>Total Capítulo 8</b>	15.259,40	0,00	15.259,40	15.259,40	0,00	15.259,40	0,00	0,00	0,00
<b>Total Capítulo 9</b>	316.409,33	0,00	316.409,33	316.409,33	0,00	316.409,33	0,00	0,00	0,00
<b>TOTAL OPERACIONES FINANCIER.</b>	331.668,73	0,00	331.668,73	331.668,73	0,00	331.668,73	0,00	0,00	0,00
<b>TOTAL SECCIÓN POR CAPÍTULO</b>	182.173.297,56	0,00	182.173.297,56	171.325.542,57	0,00	171.325.542,57	10.847.754,99	0,00	10.847.754,99

## **C.2 Liquidación del Presupuesto de Ingresos.**



# UNIVERSIDAD DE EXTREMADURA

## ESTADO DE LIQUIDACIÓN DEL PRESUPUESTO

### LIQUIDACIÓN DEL PRESUPUESTO DE INGRESOS DEL EJERCICIO 2022

**Clasificación Orgánica: UNIVERSIDAD DE EXTREMADURA**

Económica	Explicación	Previsiones Presupuestarias			Derechos Reconocidos Netos	Recaudación Neta	Derechos Cancelados	Dchos. Recon. Pdtes. de Cobro a 31 de Diciembre
		Iniciales	Modificaciones	Definitivos				
30301	TASAS ACADEMICAS Y ADMINISTRATIVAS SERVICIOS CENTRALIZADOS	1.600.000,00	0,00	1.600.000,00	1.037.541,69	1.037.541,69	2.623,44	0,00
30302	TASAS CURSO APTITUD PEDAGOGICA	3.000,00	0,00	3.000,00	396,60	396,60	0,00	0,00
30303	TASAS CURSOS DE NIVELACIÓN	0,00	0,00	0,00	0,00	0,00	0,00	0,00
30700	DERECHOS DE EXAMEN	65.000,00	0,00	65.000,00	58.487,30	58.487,30	0,00	0,00
	<b>Subtotal Art. 30</b>	<b>1.668.000,00</b>	<b>0,00</b>	<b>1.668.000,00</b>	<b>1.096.425,59</b>	<b>1.096.425,59</b>	<b>2.623,44</b>	<b>0,00</b>
31001	CURSOS Y SEMINARIOS	800.000,00	24.986,68	824.986,68	625.912,41	608.212,41	27.305,00	17.700,00
31002	CURSOS LENGUA EXTRANJERA ESTUDIANTES ERASMUS	13.000,00	11.129,99	24.129,99	11.129,99	9.522,40	0,00	1.607,59
31003	CURSOS DE GESTION DELEGADA	200.000,00	31.354,08	231.354,08	236.027,08	232.483,32	0,00	3.543,76
31004	CURSOS COFPE	430.000,00	84.933,75	514.933,75	526.172,28	526.172,28	0,00	0,00
31005	Matriculas Cursos de Verano	14.000,00	0,00	14.000,00	11.850,00	11.850,00	0,00	0,00
31006	CONGRESOS Y OTROS EVENTOS	200.000,00	0,00	200.000,00	0,00	0,00	0,00	0,00
31301	DERECHOS A RECAUDAR MATRÍCULAS TITULOS OFICIALES (PRECIOS PÚBLICOS)	8.075.000,00	0,00	8.075.000,00	7.830.055,27	7.770.813,32	1.922.386,99	59.241,95
31302	COMPENSACIÓN DERECHOS MINISTERIO (PRECIOS PÚBLICOS TIT.OFICIALES)	6.960.000,00	0,00	6.960.000,00	5.466.097,90	404.763,32	1.159.816,30	5.061.334,58
31304	COMPENSACIÓN JUNTA BONIFICACIÓN 99% CRÉDITOS ASIGNATURAS APROBADAS (Dec. 59/2019)	0,00	0,00	0,00	3.330.940,31	0,00	0,00	3.330.940,31
31306	COMPENSACION DERECHOS MINISTERIO (AMPLIACION FAMILIAS NUMEROSAS)	841.224,00	0,00	841.224,00	1.511.870,54	682.901,92	0,00	828.968,62
31307	COMPENSACIÓN DERECHOS (OTRAS INSTITUCIONES)	5.340,00	0,00	5.340,00	0,00	0,00	0,00	0,00
31308	DERECHOS A COMPENSAR POR OTRAS EXENCIONES	37.000,00	0,00	37.000,00	0,00	0,00	0,00	0,00
31309	COMPENSACIÓN DERECHOS JUNTA (Dec. 82/99 3º hijo Y OTRAS EXENCIONES)	175.000,00	0,00	175.000,00	175.000,00	175.000,00	0,00	0,00



# UNIVERSIDAD DE EXTREMADURA

## ESTADO DE LIQUIDACIÓN DEL PRESUPUESTO

### LIQUIDACIÓN DEL PRESUPUESTO DE INGRESOS DEL EJERCICIO 2022

Económica	Explicación	Previsiones Presupuestarias			Derechos Reconocidos Netos	Recaudación Neta	Derechos Cancelados	Dchos. Recon. Pdes. de Cobro a 31 de Diciembre
		Iniciales	Modificaciones	Definitivos				
31375	COFINANCIACIÓN BECAS ESTATALES JUNTA DE EXTREMAD	170.000,00	0,00	170.000,00	170.000,00	170.000,00	0,00	0,00
	<b>Subtotal Art. 31</b>	<b>17.920.564,00</b>	<b>152.404,50</b>	<b>18.072.968,50</b>	<b>19.895.055,78</b>	<b>10.591.718,97</b>	<b>3.109.508,29</b>	<b>9.303.336,81</b>
32901	RECAUDACION INSTALACIONES DEPORTIVAS	140.000,00	23.354,68	163.354,68	170.367,57	170.367,57	412,00	0,00
32904	PRESTAMOS INTERBIBLIOTECARIOS	3.500,00	0,00	3.500,00	1.116,05	1.055,05	0,00	61,00
32905	CONTRATOS Y CONVENIOS ART 83 LOU	3.934.200,00	2.208.506,69	6.142.706,69	6.215.085,49	3.867.893,55	353.587,62	2.347.191,94
32906	SERVICIO ANIMALARIO	2.400,00	0,00	2.400,00	648,34	648,34	648,34	0,00
32907	RECAUDACION INSTAC DEPORT CIENCIAS DEPORTE	20.000,00	0,00	20.000,00	14.198,54	14.198,54	0,00	0,00
32909	OTRAS ACTIVIDADES	7.000,00	0,00	7.000,00	3.884,00	3.884,00	0,00	0,00
32913	RECAUDACION ACTIVIDADES DEPORTIVAS	140.000,00	0,00	140.000,00	79.924,29	79.924,29	934,50	0,00
32967	FACTURACIÓN SERVICIO MANTENIMIENTO MAT.CIENTIF.	1.000,00	0,00	1.000,00	0,00	0,00	0,00	0,00
32985	Ingresos facturación Servic. Protección Radiolog	750,00	0,00	750,00	813,80	0,00	0,00	813,80
32989	FACTURACIÓN SERVICIO DE INNOVACION EN PRODUCTOS	90.955,30	0,00	90.955,30	72.932,05	63.823,30	2.420,00	9.108,75
32991	FACTURACIÓN LABORATORIO RADIOACTIVIDAD AMBIENTAL	2.000,00	4.603,40	6.603,40	27.891,88	6.546,28	2.827,50	21.345,60
32994	Facturación Servicio de Análisis Elemental y Molecular	46.088,23	0,00	46.088,23	58.162,85	46.362,85	4.882,20	11.800,00
32995	Facturación Servicio de Análisis y Caracterización de Sólidos y Superficies	12.397,31	0,00	12.397,31	13.771,25	11.050,00	132,50	2.721,25
32996	Facturación Servicio de Técnicas Aplicadas a la Biociencia	9.686,55	0,00	9.686,55	58.895,70	58.495,70	17.272,00	400,00
	<b>Subtotal Art. 32</b>	<b>4.409.977,39</b>	<b>2.236.464,77</b>	<b>6.646.442,16</b>	<b>6.717.691,81</b>	<b>4.324.249,47</b>	<b>383.116,66</b>	<b>2.393.442,34</b>
33000	VENTA DE PUBLICACIONES	20.000,00	0,00	20.000,00	16.938,81	16.938,81	0,00	0,00
33201	VENTA DE FOTOCOPIAS Y OTROS PRODUC. REPROGRAFÍA	15.000,00	0,00	15.000,00	11.454,55	11.454,55	0,00	0,00
33400	VENTA MATERIAL DE DESHECHO	5.000,00	0,00	5.000,00	0,00	0,00	0,00	0,00
	<b>Subtotal Art. 33</b>	<b>40.000,00</b>	<b>0,00</b>	<b>40.000,00</b>	<b>28.393,36</b>	<b>28.393,36</b>	<b>0,00</b>	<b>0,00</b>
38000	REINTEGROS DE EJERCICIOS CERRADOS. OTROS	1.000,00	0,00	1.000,00	0,00	0,00	0,00	0,00
	<b>Subtotal Art. 38</b>	<b>1.000,00</b>	<b>0,00</b>	<b>1.000,00</b>	<b>0,00</b>	<b>0,00</b>	<b>0,00</b>	<b>0,00</b>
39901	INGRESOS DIVERSOS	48.636,49	6.112,38	54.748,87	10.389,18	10.389,18	0,00	0,00

# UNIVERSIDAD DE EXTREMADURA

## ESTADO DE LIQUIDACIÓN DEL PRESUPUESTO

### LIQUIDACIÓN DEL PRESUPUESTO DE INGRESOS DEL EJERCICIO 2022

Económica	Explicación	Previsiones Presupuestarias			Derechos Reconocidos Netos	Recaudación Neta	Derechos Cancelados	Dchos. Recon. Pktes. de Cobro a 31 de Diciembre
		Iniciales	Modificaciones	Definitivos				
39902	APORTACION EMPLEADOS SEGURO COLECTIVO DE VIDA	65.000,00	0,00	65.000,00	45.335,92	45.335,92	0,00	0,00
39903	INGRESOS POR CARGOS INTERNOS	64.000,00	0,00	64.000,00	60.211,48	60.211,48	0,00	0,00
39904	INGRESOS POR COMPENSACION GASTOS DE CENTROS	50.000,00	1.054,00	51.054,00	50.586,79	49.533,63	0,00	1.053,16
39985	CARGOS INTERNOS SERVICIO PROTECCION RADIOLOGICA	500,00	0,00	500,00	0,00	0,00	0,00	0,00
39989	CARGOS INTERNOS SERV INNOVACION PRODUCTO ANIMAL	45.000,00	0,00	45.000,00	41.623,10	41.623,10	0,00	0,00
39994	Cargos internos Servicio de Análisis Elemental y Molecular	45.000,00	53.824,17	98.824,17	104.799,99	104.799,99	0,00	0,00
39995	Cargos internos Servicio de Análisis y Caracterización de Sólidos y Superficies	22.000,00	4.967,47	26.967,47	27.519,35	27.519,35	0,00	0,00
39996	Cargos internos Servicio de Técnicas Aplicadas a la Biotecnología	50.000,00	73.918,59	123.918,59	83.598,20	83.598,20	0,00	0,00
	<b>Subtotal Art. 39</b>	<b>390.136,49</b>	<b>139.876,61</b>	<b>530.013,10</b>	<b>424.064,01</b>	<b>423.010,85</b>	<b>0,00</b>	<b>1.053,16</b>
	<b>Subtotal Cap. 3</b>	<b>24.429.677,88</b>	<b>2.528.745,88</b>	<b>26.958.423,76</b>	<b>28.161.630,55</b>	<b>16.463.798,24</b>	<b>3.495.248,39</b>	<b>11.697.832,31</b>
45000	TRANSFERENCIAS C.A. DE EXTREMADURA	116.939.404,00	670,00	116.940.074,00	115.633.864,73	115.633.864,73	0,00	0,00
45001	TRANSFERENCIAS C.A. DE EXTREMADURA (Previsión incremento PGE)	2.380.000,00	0,00	2.380.000,00	3.055.915,27	3.055.915,27	0,00	0,00
45100	TRANSFERENCIAS CORRIENTES DE OTRAS CC.AA.	0,00	0,00	0,00	2.000,00	807,60	0,00	1.192,40
45901	SUBVENCIÓN PRUEBAS ACCESO UNIVERSIDAD EBAU	45.000,00	0,00	45.000,00	45.000,00	45.000,00	0,00	0,00
45903	CONVENIO JUNTA EXTREMADURA SAFYDE Y CIENCIAS DEPORTE	0,00	0,00	0,00	30.000,00	0,00	0,00	30.000,00
45907	CONVENIO PARA LA GESTION DE BECAS	46.000,00	0,00	46.000,00	46.000,00	27.600,00	0,00	18.400,00
45908	S.E.S. FINANCIACION PLAZAS VINCULADAS	1.125.000,00	0,00	1.125.000,00	1.071.530,34	1.071.118,60	0,00	411,74
45919	CONSEJO SOCIAL UEX	210.000,00	0,00	210.000,00	210.000,00	126.000,00	0,00	84.000,00
45952	Programa refuerzo prevención riesgos laborales	15.000,00	0,00	15.000,00	0,00	0,00	0,00	0,00
45953	Plan formación ASPEX	30.000,00	0,00	30.000,00	6.110,60	0,00	0,00	6.110,60
45954	Programa para el fomento de la mediación	35.000,00	0,00	35.000,00	0,00	0,00	0,00	0,00



# UNIVERSIDAD DE EXTREMADURA

## ESTADO DE LIQUIDACIÓN DEL PRESUPUESTO

### LIQUIDACIÓN DEL PRESUPUESTO DE INGRESOS DEL EJERCICIO 2022

Económica	Explicación	Previsiones Presupuestarias			Derechos Reconocidos Netos	Recaudación Neta	Derechos Cancelados	Dchos. Recon. Pdtes. de Cobro a 31 de Diciembre
		Iniciales	Modificaciones	Definitivos				
45955	PROGRAMA INTERNACIONALIZACIÓN Y RETERNO DE TALENTO	635.000,00	0,00	635.000,00	635.000,00	381.000,00	0,00	254.000,00
459HC	CONVENIO FUNCIONAMIENTO H. CLINICO VETERINARIO	0,00	0,00	0,00	0,00	0,00	0,00	0,00
459SE	SEXPE Acciones formativas	498.725,00	0,00	498.725,00	415.000,00	215.000,00	0,00	200.000,00
	<b>Subtotal Art. 45</b>	<b>121.959.129,00</b>	<b>670,00</b>	<b>121.959.799,00</b>	<b>121.150.420,94</b>	<b>120.556.306,20</b>	<b>0,00</b>	<b>594.114,74</b>
47902	TRANSFERENCIAS EMPRESAS PRIVADAS (FINANCIACION GENERAL UEX)	140.000,00	0,00	140.000,00	140.000,00	140.000,00	0,00	0,00
47904	OTRAS TRANSFERENCIAS DE EMPRESAS PRIVADAS	0,00	3.500,00	3.500,00	3.500,00	1.000,00	0,00	2.500,00
47906	TRANSFERENCIAS DE EMPRESAS PRIVADAS POR IMPARTICIÓN CURSOS	0,00	38.000,00	38.000,00	38.000,00	38.000,00	0,00	0,00
47933	Becas Santander Iberoamerica Grado	0,00	0,00	0,00	0,00	0,00	0,00	0,00
47940	Becas movilidad (Banco Santander)	0,00	0,00	0,00	0,00	0,00	0,00	0,00
	<b>Subtotal Art. 47</b>	<b>140.000,00</b>	<b>41.500,00</b>	<b>181.500,00</b>	<b>181.500,00</b>	<b>179.000,00</b>	<b>0,00</b>	<b>2.500,00</b>
48002	PROGRAMA STUDY ABROAD DESTINO UEX	50.000,00	25.517,43	75.517,43	99.548,69	99.548,69	12.015,63	0,00
48004	Transferencias familias e instituciones para premios a estudiantes UEx	0,00	1.500,00	1.500,00	1.500,00	1.500,00	0,00	0,00
	<b>Subtotal Art. 48</b>	<b>50.000,00</b>	<b>27.017,43</b>	<b>77.017,43</b>	<b>101.048,69</b>	<b>101.048,69</b>	<b>12.015,63</b>	<b>0,00</b>
49004	ERASMUS+ (PARTICIPANTES COMO SOCIOS EN PROYECTOS EUROPEOS)	0,00	39.618,10	39.618,10	76.787,10	48.346,10	0,00	28.441,00
49005	ERASMUS+ (COORDINADORES COMO SOCIOS EN PROYECTOS EUROPEOS)	0,00	180.100,00	180.100,00	600.448,80	342.448,80	0,00	258.000,00
49006	TRANSFERENCIAS UNIVERSIDADES EXTRANJERAS PARA AYUDAS A ESTUDIANTES	0,00	2.988,00	2.988,00	2.988,00	2.988,00	0,00	0,00
49007	PROGRAMAS CON EUROPA. ERASMUS.PROG. INTENSIVOS COMBINADOS	0,00	9.600,00	9.600,00	12.000,00	9.600,00	0,00	2.400,00
49009	PROGRAMAS CON EUROPA. ERASMUS. ORGAN MOVILIDAD	129.970,00	0,00	129.970,00	146.030,00	116.824,00	0,00	29.206,00
49010	PROGRAMAS CON EUROPA. ERASMUS. ESTUDIANTES	825.210,00	324.627,60	1.149.837,60	1.437.297,00	1.149.837,60	0,00	287.459,40

# UNIVERSIDAD DE EXTREMADURA

## ESTADO DE LIQUIDACIÓN DEL PRESUPUESTO

### LIQUIDACIÓN DEL PRESUPUESTO DE INGRESOS DEL EJERCICIO 2022

Económica	Explicación	Previsiones Presupuestarias			Derechos Reconocidos Netos	Recaudación Neta	Derechos Cancelados	Dchos. Recon. Pdtes. de Cobro a 31 de Diciembre
		Iniciales	Modificaciones	Definitivos				
49011	FROM CURE TO CARE - DIGITAL EDUCATION AND SPIRITUAL ASSISTANCE	25.365,00	0,00	25.365,00	0,00	0,00	0,00	0,00
49012	Placemaking as Youth Activism (PLAY/ACT)	45.504,00	0,00	45.504,00	0,00	0,00	0,00	0,00
49013	Proyecto EU GREEN (European Universities Alliance for Sustainable GRrowth, Inclusive Education an	0,00	6.052.251,58	6.052.251,58	5.759.998,00	5.759.998,00	0,00	0,00
49021	PROGRAMAS CON EUROPA. ERASMUS. ESTUDIANTES PRACT	60.899,00	12.067,40	72.966,40	91.208,00	72.966,40	0,00	18.241,60
49022	PROGRAMAS CON EUROPA. ERASMUS. MOVILIDAD PDI	76.676,00	0,00	76.676,00	86.772,00	69.417,60	0,00	17.354,40
49023	PROGRAMAS CON EUROPA. ERASMUS. MOVILIDAD PAS	9.477,00	3.853,40	13.330,40	16.663,00	13.330,40	0,00	3.332,60
49035	ERAMUS PLUS DIMENSIÓN INTERNACIONAL	177.130,00	246.011,70	423.141,70	119.299,30	103.543,30	0,00	15.756,00
49081	JEAN MONNET "EU-HOPE+"	0,00	0,00	0,00	0,00	0,00	0,00	0,00
49083	Programa MIMlr-Andino	26.267,00	0,00	26.267,00	9.803,55	0,00	0,00	9.803,55
49084	Programa CPMS	31.695,00	0,00	31.695,00	0,00	0,00	0,00	0,00
49088	Building a Research Infrastructure for School Teachers (BRIST)	47.729,00	0,00	47.729,00	0,00	0,00	0,00	0,00
49089	Integrating Digital Education in Adult Language Teaching (IDEAL)	49.941,00	0,00	49.941,00	3.600,00	3.600,00	0,00	0,00
49090	Entrepreneurship Educ. Cultural Heritage Creative (Cultrural+)	189.860,00	0,00	189.860,00	0,00	0,00	0,00	0,00
49092	Programa Santander Erasmus	19.000,00	0,00	19.000,00	19.000,00	19.000,00	0,00	0,00
49093	CLIL for Young European Citizens (CLIL4YEC)	52.230,00	0,00	52.230,00	15.669,00	0,00	0,00	15.669,00
49094	Interdisciplinary collaborative approaches to learning and teaching (INCOLLAB)	37.779,00	0,00	37.779,00	0,00	0,00	0,00	0,00
49095	Share Your Soils (SYStem)	52.014,00	0,00	52.014,00	311,76	311,76	0,00	0,00
49096	Professional and Personal Experience through Lifelong Learning and Regular Sport (PROPELLERS)	39.720,00	0,00	39.720,00	11.916,00	5.958,00	0,00	5.958,00
49097	Training for Agrifood Competences on Blockchain (TRACK)	26.023,00	0,00	26.023,00	0,00	0,00	0,00	0,00
49098	Empreendedorismo Social Comunitário Universitário Transnacional-Açores (ESCUA)	28.139,00	0,00	28.139,00	11.255,60	11.255,60	0,00	0,00

# UNIVERSIDAD DE EXTREMADURA

## ESTADO DE LIQUIDACIÓN DEL PRESUPUESTO

### LIQUIDACIÓN DEL PRESUPUESTO DE INGRESOS DEL EJERCICIO 2022

Económica	Explicación	Previsiones Presupuestarias			Derechos Reconocidos Netos	Recaudación Neta	Derechos Cancelados	Dchos. Recon. Pdes. de Cobro a 31 de Diciembre
		Iniciales	Modificaciones	Definitivos				
49099	Let's move Europa: School-based promotion of healthy lifestyles to prevent obesity (EUMOVE)	399.379,00	0,00	399.379,00	0,00	0,00	0,00	0,00
490A6	Programas Erasmus+ (LEARNVIL)	203.510,00	0,00	203.510,00	0,00	0,00	0,00	0,00
490A7	Programas Erasmus+ (IDEA)	167.634,00	0,00	167.634,00	0,00	0,00	0,00	0,00
	<b>Subtotal Art. 49</b>	<b>2.721.151,00</b>	<b>6.871.117,78</b>	<b>9.592.268,78</b>	<b>8.421.047,11</b>	<b>7.729.425,56</b>	<b>0,00</b>	<b>691.621,55</b>
	<b>Subtotal Cap. 4</b>	<b>124.870.280,00</b>	<b>6.940.305,21</b>	<b>131.810.585,21</b>	<b>129.854.016,74</b>	<b>128.565.780,45</b>	<b>12.015,63</b>	<b>1.288.236,29</b>
52000	INTERESES CUENTAS BANCARIAS	100,00	0,00	100,00	0,00	0,00	0,00	0,00
52001	INTERESES CUENTA LEGADO MANUEL CASTILLO	100,00	0,00	100,00	0,00	0,00	0,00	0,00
	<b>Subtotal Art. 52</b>	<b>200,00</b>	<b>0,00</b>	<b>200,00</b>	<b>0,00</b>	<b>0,00</b>	<b>0,00</b>	<b>0,00</b>
54000	ALQUILER DE INMUEBLES	40.000,00	0,00	40.000,00	27.436,11	27.436,11	0,00	0,00
	<b>Subtotal Art. 54</b>	<b>40.000,00</b>	<b>0,00</b>	<b>40.000,00</b>	<b>27.436,11</b>	<b>27.436,11</b>	<b>0,00</b>	<b>0,00</b>
55000	DE CONCESIONES ADMINISTRATIVAS	300.000,00	0,00	300.000,00	228.976,51	81.741,82	18.064,59	147.234,69
	<b>Subtotal Art. 55</b>	<b>300.000,00</b>	<b>0,00</b>	<b>300.000,00</b>	<b>228.976,51</b>	<b>81.741,82</b>	<b>18.064,59</b>	<b>147.234,69</b>
59900	OTROS INGRESOS PATRIMONIALES AJUSTES DE IVA	0,00	0,00	0,00	8.512,52	8.512,52	0,00	0,00
59902	INGRESOS DE INTERESES POR INGRESOS INDEBIDOS	0,00	0,00	0,00	10,05	10,05	0,00	0,00
59903	OTROS INGRESOS GENERALES	0,00	0,00	0,00	49.480,93	49.480,93	0,00	0,00
59904	DIVIDENDOS POR PARTICIPACIÓN EN EMPRESAS	0,00	0,00	0,00	5.250,00	5.250,00	0,00	0,00
	<b>Subtotal Art. 59</b>	<b>0,00</b>	<b>0,00</b>	<b>0,00</b>	<b>63.253,50</b>	<b>63.253,50</b>	<b>0,00</b>	<b>0,00</b>
	<b>Subtotal Cap. 5</b>	<b>340.200,00</b>	<b>0,00</b>	<b>340.200,00</b>	<b>319.666,12</b>	<b>172.431,43</b>	<b>18.064,59</b>	<b>147.234,69</b>
70003	FINANCIACIÓN MINISTERIOS OTROS PROGRAMAS	0,00	0,00	0,00	278.571,36	278.571,36	0,00	0,00
70005	FINANCIACIÓN MINISTERIO RECUALIFICACIÓN SISTEMA UNIVERSITARIO ESPAÑOL	2.063.797,00	0,00	2.063.797,00	2.063.797,00	2.063.797,00	0,00	0,00
70006	Modernización y digitalización del sistema universitario español (UNIDIGITAL)	197.144,10	0,60	197.144,70	197.144,70	197.144,70	0,00	0,00
70007	PROGRAMA CAMPUS RURAL PRACTICAS UNIVER. MEDIO RURAL	0,00	53.225,00	53.225,00	38.428,70	38.428,70	14.796,30	0,00
70008	COFINANCIACION INFRAESTRUCTURA CIENTIFICA	0,00	0,00	0,00	6.621,70	6.621,70	0,00	0,00
70054	PLAN NACIONAL DE INVESTIGACION MICINN	2.050.200,00	3.386.157,24	5.436.357,24	5.703.413,68	3.212.606,22	0,00	2.490.807,46

# UNIVERSIDAD DE EXTREMADURA

## ESTADO DE LIQUIDACIÓN DEL PRESUPUESTO

### LIQUIDACIÓN DEL PRESUPUESTO DE INGRESOS DEL EJERCICIO 2022

Económica	Explicación	Previsiones Presupuestarias			Derechos Reconocidos Netos	Recaudación Neta	Derechos Cancelados	Dchos. Recon. Pdtes. de Cobro a 31 de Diciembre
		Iniciales	Modificaciones	Definitivos				
70058	PLAN NACIONAL INVESTIGACION OTROS MINISTERIOS	175.200,00	1.415,90	176.615,90	48.791,50	31.460,00	0,00	17.331,50
70060	PLAN NACIONAL DE INVESTIGACION FORMACION PERSONA	3.742.100,00	296.766,16	4.038.866,16	1.843.435,69	1.491.323,80	37.650,00	352.111,89
70061	OTRAS TRANSFERENCIAS ACTIVIDADES INVESTIGACION	67.000,00	139.461,90	206.461,90	214.402,14	193.151,34	0,00	21.250,80
	<b>Subtotal Art. 70</b>	<b>8.295.441,10</b>	<b>3.877.026,80</b>	<b>12.172.467,90</b>	<b>10.394.606,47</b>	<b>7.513.104,82</b>	<b>52.446,30</b>	<b>2.881.501,65</b>
71001	CURSOS DE VERANO	0,00	0,00	0,00	2.000,00	0,00	0,00	2.000,00
71062	ORGANISMOS AUTONOMOS ACTIVIDADES I D	1.000,00	0,00	1.000,00	0,00	0,00	0,00	0,00
	<b>Subtotal Art. 71</b>	<b>1.000,00</b>	<b>0,00</b>	<b>1.000,00</b>	<b>2.000,00</b>	<b>0,00</b>	<b>0,00</b>	<b>2.000,00</b>
75007	OBRAS Y EQUIPAMIENTO UNIVERSITARIO	1.333.894,00	0,00	1.333.894,00	1.333.894,00	800.336,40	0,00	533.557,60
75008	COFINANCIACION INFRAESTRUCTURA CIENTIFICA	625.000,00	6.621,70	631.621,70	624.661,00	624.661,00	0,00	0,00
75010	UNIVERSIDAD DE MAYORES	280.000,00	123.220,98	403.220,98	280.000,00	280.000,00	0,00	0,00
75015	Plan Regional de Investigación: Programa Investigo para jóvenes	706.290,00	0,00	706.290,00	0,00	0,00	0,00	0,00
75016	PLANES COMPLEMENTARIOS ACTUACIONES EN CNIAE	8.535.500,00	0,00	8.535.500,00	0,00	0,00	0,00	0,00
75017	CREACIÓN DE REPOSITORIO PÚBLICO INVESTIGACIÓN	50.000,00	0,00	50.000,00	50.000,00	25.000,00	0,00	25.000,00
75018	UEX. Planes Complementarios CC.AA. Energía/hidrógeno	2.005.000,00	2.803.279,66	4.808.279,66	1.430.000,00	715.000,00	0,00	715.000,00
75019	UEX. Planes Complementarios CC.AA. Biodiversidad	3.000.000,00	2.998.321,60	5.998.321,60	2.892.360,00	1.446.180,00	0,00	1.446.180,00
75020	Acciones para la cooperación internacional para el desarrollo (AEXCID) - Oficina COOPERAS	100.300,00	0,00	100.300,00	95.141,25	95.141,25	0,00	0,00
75021	CURSOS DE VERANO COMUNIDAD AUTONOMA	0,00	1.500,00	1.500,00	6.000,00	6.000,00	0,00	0,00
75026	FINANCIACION PARA LA MEJORA EN EFICIENCIA ENERGÉTICA	0,00	2.225.000,00	2.225.000,00	2.225.000,00	1.335.000,00	0,00	890.000,00
75027	UEX. Planes Complementarios CC.AA. Biotecnología - MRR	0,00	6.780,00	6.780,00	259.900,00	0,00	0,00	259.900,00
75028	UEX. Planes Complementarios CC.AA. Energía/hidrógeno - MRR	0,00	0,00	0,00	2.580.000,00	0,00	0,00	2.580.000,00
75029	UEX. Planes Complementarios CC.AA. Biodiversidad - MRR	0,00	0,00	0,00	3.347.646,00	0,00	0,00	3.347.646,00
75032	CONV CONS SANIDAD PARA INTEGR ALUMNOS DISCAPACID	59.444,00	0,00	59.444,00	59.444,00	59.444,00	0,00	0,00

# UNIVERSIDAD DE EXTREMADURA

## ESTADO DE LIQUIDACIÓN DEL PRESUPUESTO

### LIQUIDACIÓN DEL PRESUPUESTO DE INGRESOS DEL EJERCICIO 2022

Económica	Explicación	Previsiones Presupuestarias			Derechos Reconocidos Netos	Recaudación Neta	Derechos Cancelados	Dchos. Recon. Pdtes. de Cobro a 31 de Diciembre
		Iniciales	Modificaciones	Definitivos				
75037	PLAN REGIONAL INVESTIGACION PROYECTOS DE INVESTI	6.318.794,00	0,00	6.318.794,00	2.711.470,36	0,00	0,00	2.711.470,36
75038	PLAN REGIONAL DE INVESTIGACIÓN MEDIDAS DE ACOMPA	3.375.000,00	0,00	3.375.000,00	5.777,69	4.333,27	0,00	1.444,42
75039	Plan Regional de Investigación: Recursos Humanos en I+D (Predoctorales)	480.012,00	26.091,27	506.103,27	351.103,27	259.065,29	0,00	92.037,98
75040	Plan Regional de Investigación: Recursos Humanos en I+D (Postdoctorales)	0,00	0,00	0,00	0,00	0,00	0,00	0,00
75041	Plan Regional de Investigación: Recursos Humanos en I+D (Talentos)	670.000,00	19.749,83	689.749,83	0,00	0,00	0,00	0,00
75042	Plan Regional de Investigación: Recursos Humanos en I+D (PAI)	997.500,00	0,00	997.500,00	1.308.006,70	1.280.766,75	645.225,97	27.239,95
75044	JUNTA EXTREMADURA OTRAS ACTIVIDADES DE INVESTIGA	20.000,00	118.700,00	138.700,00	193.310,13	58.310,13	50.064,87	135.000,00
75045	Programa Objetivos I+D	588.261,00	0,00	588.261,00	588.261,00	588.261,00	0,00	0,00
75065	BIBLIOGRAFIA INVESTIGACION	1.200.000,00	0,00	1.200.000,00	1.200.000,00	1.200.000,00	0,00	0,00
75082	CONVENIO JUNTA EXTR FORMACION RR HH EN I+D+i	236.827,00	0,00	236.827,00	236.827,00	236.827,00	0,00	0,00
75094	Progama de Implantación y acreditación de titula	80.000,00	0,00	80.000,00	80.000,00	80.000,00	0,00	0,00
75095	PROYECTOS ADMINISTRACIÓN ELECTRÓNICA DE LA UEX	50.000,00	0,00	50.000,00	50.000,00	50.000,00	0,00	0,00
75099	OTRAS TRANSFERENCIAS DE LA CAE	30.000,00	19.250,00	49.250,00	54.717,02	31.717,02	0,00	23.000,00
750A6	Cursos de Verano Asamblea de Extremadura	3.000,00	0,00	3.000,00	4.000,00	4.000,00	0,00	0,00
75145	OTRAS CC AA PROYECTOS Y ACTIVIDADES I D	1.330,00	0,00	1.330,00	0,00	0,00	0,00	0,00
	<b>Subtotal Art. 75</b>	<b>30.746.152,00</b>	<b>8.348.515,04</b>	<b>39.094.667,04</b>	<b>21.967.519,42</b>	<b>9.180.043,11</b>	<b>695.290,84</b>	<b>12.787.476,31</b>
76001	SUBVENCIONES PARA CURSOS DE VERANO	12.000,00	0,00	12.000,00	14.000,00	14.000,00	0,00	0,00
76063	AYUNTAMIENTOS ACTIVIDADES I D	1.000,00	0,00	1.000,00	0,00	0,00	0,00	0,00
76100	SUBV.DIVERSAS DE DIPUTACIONES	0,00	0,00	0,00	10.000,00	10.000,00	0,00	0,00
76101	SUBV.PARA CURSOS DE VERANO	10.000,00	0,00	10.000,00	0,00	0,00	0,00	0,00
76164	DIPUTACIONES ACTIVIDADES I D	308.500,00	65.000,00	373.500,00	213.500,00	213.500,00	0,00	0,00

# UNIVERSIDAD DE EXTREMADURA

## ESTADO DE LIQUIDACIÓN DEL PRESUPUESTO

### LIQUIDACIÓN DEL PRESUPUESTO DE INGRESOS DEL EJERCICIO 2022

Económica	Explicación	Previsiones Presupuestarias			Derechos Reconocidos Netos	Recaudación Neta	Derechos Cancelados	Dchos. Recon. Pdtes. de Cobro a 31 de Diciembre
		Iniciales	Modificaciones	Definitivos				
	<b>Subtotal Art. 76</b>	<b>331.500,00</b>	<b>65.000,00</b>	<b>396.500,00</b>	<b>237.500,00</b>	<b>237.500,00</b>	<b>0,00</b>	<b>0,00</b>
77900	TRANSFERENCIAS PARA PROGRAMAS DISTINTOS 541A	0,00	10.000,00	10.000,00	10.000,00	0,00	10.000,00	10.000,00
77901	SUBV.PARA CURSOS DE VERANO	20.000,00	0,00	20.000,00	4.500,00	4.500,00	0,00	0,00
77908	COFINANCIACION INFRAESTRUCTURA CIENTIFICA	0,00	32.909,00	32.909,00	32.909,00	32.909,00	0,00	0,00
77909	OTRAS TRANSFERENCIAS DE EMPRESAS PRIVADAS	580.000,00	357.868,50	937.868,50	586.000,00	586.000,00	0,00	0,00
77935	EMPRESAS PRIVADAS ACTIVIDADES I D	22.000,00	0,00	22.000,00	0,00	0,00	0,00	0,00
77969	SUBVENCIONES EMPRESAS PRIVADAS ACCIONES VARIAS NO INVESTIGACIÓN	0,00	10.000,00	10.000,00	10.000,00	10.000,00	0,00	0,00
	<b>Subtotal Art. 77</b>	<b>622.000,00</b>	<b>410.777,50</b>	<b>1.032.777,50</b>	<b>643.409,00</b>	<b>633.409,00</b>	<b>10.000,00</b>	<b>10.000,00</b>
78000	CURSOS DE VERANO	0,00	0,00	0,00	15.780,00	15.780,00	0,00	0,00
78001	TRANSFERENCIAS DE FAMILIAS E INSTITUCIONES	309.000,00	102.677,57	411.677,57	478.315,54	446.953,54	4.700,00	31.362,00
	<b>Subtotal Art. 78</b>	<b>309.000,00</b>	<b>102.677,57</b>	<b>411.677,57</b>	<b>494.095,54</b>	<b>462.733,54</b>	<b>4.700,00</b>	<b>31.362,00</b>
79921	PROGRAMAS COOPERACION INTERNACIONAL	0,00	6.783,80	6.783,80	6.783,80	6.783,80	0,00	0,00
79946	PROGRAMA MARCO PROYECTOS I D	1.189.025,00	3.621,07	1.192.646,07	762.417,45	231.102,58	0,25	531.314,87
79948	PROGRAMA MARCO OTRAS ACTIVIDADES	0,00	314.224,80	314.224,80	314.224,80	293.538,53	0,00	20.686,27
79949	PROG COOPERACION TRANSFRONTERIZA INTERREG	0,00	0,00	0,00	40.788,99	10.788,99	0,00	30.000,00
	<b>Subtotal Art. 79</b>	<b>1.189.025,00</b>	<b>324.629,67</b>	<b>1.513.654,67</b>	<b>1.124.215,04</b>	<b>542.213,90</b>	<b>0,25</b>	<b>582.001,14</b>
	<b>Subtotal Cap. 7</b>	<b>41.494.118,10</b>	<b>13.128.626,58</b>	<b>54.622.744,68</b>	<b>34.863.345,47</b>	<b>18.569.004,37</b>	<b>762.437,39</b>	<b>16.294.341,10</b>
83000	A CORTO PLAZO	36.000,00	0,00	36.000,00	12.100,00	0,00	0,00	12.100,00
	<b>Subtotal Art. 83</b>	<b>36.000,00</b>	<b>0,00</b>	<b>36.000,00</b>	<b>12.100,00</b>	<b>0,00</b>	<b>0,00</b>	<b>12.100,00</b>
84100	Devolución de fianzas constituidas	100,00	0,00	100,00	0,00	0,00	0,00	0,00
	<b>Subtotal Art. 84</b>	<b>100,00</b>	<b>0,00</b>	<b>100,00</b>	<b>0,00</b>	<b>0,00</b>	<b>0,00</b>	<b>0,00</b>
87002	REMANENTES GENERICOS	0,00	41.378.515,14	41.378.515,14	0,00	0,00	0,00	0,00
	<b>Subtotal Art. 87</b>	<b>0,00</b>	<b>41.378.515,14</b>	<b>41.378.515,14</b>	<b>0,00</b>	<b>0,00</b>	<b>0,00</b>	<b>0,00</b>
	<b>Subtotal Cap. 8</b>	<b>36.100,00</b>	<b>41.378.515,14</b>	<b>41.414.615,14</b>	<b>12.100,00</b>	<b>0,00</b>	<b>0,00</b>	<b>12.100,00</b>
91300	PRÉSTAMOS RECIBIDOS A LARGO PLAZO ENTES FUERA SP	0,00	0,00	0,00	0,00	0,00	0,00	0,00
	<b>Subtotal Art. 91</b>	<b>0,00</b>	<b>0,00</b>	<b>0,00</b>	<b>0,00</b>	<b>0,00</b>	<b>0,00</b>	<b>0,00</b>
	<b>Subtotal Cap. 9</b>	<b>0,00</b>	<b>0,00</b>	<b>0,00</b>	<b>0,00</b>	<b>0,00</b>	<b>0,00</b>	<b>0,00</b>





# UNIVERSIDAD DE EXTREMADURA

## ESTADO DE LIQUIDACIÓN DEL PRESUPUESTO

### LIQUIDACIÓN DEL PRESUPUESTO DE INGRESOS DEL EJERCICIO 2022

---

TOTAL	191.170.375,98	63.976.192,81	255.146.568,79	193.210.758,88	163.771.014,49	4.287.766,00	29.439.744,39
-------	----------------	---------------	----------------	----------------	----------------	--------------	---------------

# UNIVERSIDAD DE EXTREMADURA

## ESTADO DE LIQUIDACIÓN DEL PRESUPUESTO

### LIQUIDACIÓN DEL PRESUPUESTO DE INGRESOS DEL EJERCICIO 2022

Explicación	Previsiones Presupuestarias			Derechos Reconocidos Netos	Recaudación Neta	Derechos Cancelados	Dchos. Recon. Pdtes. de Cobro a 31 de Diciembre
	Iniciales	Modificaciones	Definitivos				
<b>Total Capitulo 1</b>	0,00	0,00	0,00	0,00	0,00	0,00	0,00
<b>Total Capitulo 2</b>	0,00	0,00	0,00	0,00	0,00	0,00	0,00
<b>Total Capitulo 3</b>	24.429.677,88	2.528.745,88	26.958.423,76	28.161.630,55	16.463.798,24	3.495.248,39	11.697.832,31
<b>Total Capitulo 4</b>	124.870.280,00	6.940.305,21	131.810.585,21	129.854.016,74	128.565.780,45	12.015,63	1.288.236,29
<b>Total Capitulo 5</b>	340.200,00	0,00	340.200,00	319.666,12	172.431,43	18.064,59	147.234,69
<b>Total operaciones corrientes</b>	149.640.157,88	9.469.051,09	159.109.208,97	158.335.313,41	145.202.010,12	3.525.328,61	13.133.303,29
<b>Total Capitulo 6</b>	0,00	0,00	0,00	0,00	0,00	0,00	0,00
<b>Total Capitulo 7</b>	41.494.118,10	13.128.626,58	54.622.744,68	34.863.345,47	18.569.004,37	762.437,39	16.294.341,10
<b>Total Operaciones de capital</b>	41.494.118,10	13.128.626,58	54.622.744,68	34.863.345,47	18.569.004,37	762.437,39	16.294.341,10
<b>Total operaciones no financieras</b>	191.134.275,98	22.597.677,67	213.731.953,65	193.198.658,88	163.771.014,49	4.287.766,00	29.427.644,39
<b>Total Capitulo 8</b>	36.100,00	41.378.515,14	41.414.615,14	12.100,00	0,00	0,00	12.100,00
<b>Total Capitulo 9</b>	0,00	0,00	0,00	0,00	0,00	0,00	0,00
<b>Total Operaciones financieras</b>	36.100,00	41.378.515,14	41.414.615,14	12.100,00	0,00	0,00	12.100,00
<b>Total presupuesto de ingresos</b>	191.170.375,98	63.976.192,81	255.146.568,79	193.210.758,88	163.771.014,49	4.287.766,00	29.439.744,39



### **C.3 Resultado Presupuestario.**





**UNIVERSIDAD DE EXTREMADURA**  
**ESTADO DE LIQUIDACIÓN DEL PRESUPUESTO**  
**RESULTADO PRESUPUESTARIO DEL EJERCICIO 2022**

Conceptos	Derechos Reconocidos Netos	Obligaciones Reconocidas Netas	Importes
<b>1. (+) Operaciones No Financieras</b>	<b>193.198.658,88</b>	<b>181.841.628,83</b>	<b>11.357.030,05</b>
CAPITULO I	0,00	121.194.017,06	-121.194.017,06
CAPITULO II	0,00	17.559.684,20	-17.559.684,20
CAPITULO III	28.161.630,55	2.383,82	28.159.246,73
CAPITULO IV	129.854.016,74	2.883.964,74	126.970.052,00
CAPITULO V	319.666,12	0,00	319.666,12
CAPITULO VI	0,00	40.201.579,01	-40.201.579,01
CAPITULO VII	34.863.345,47	0,00	34.863.345,47
<b>2. (+) Operaciones Con Activos Financieros</b>	<b>12.100,00</b>	<b>15.259,40</b>	<b>-3.159,40</b>
CAPITULO VIII	12.100,00	15.259,40	-3.159,40
<b>I. RESULTADO PRESUPUESTARIO DEL EJERCICIO (1+2)</b>	<b>193.210.758,88</b>	<b>181.856.888,23</b>	<b>11.353.870,65</b>
CAPITULO IX	0,00	316.409,33	-316.409,33
<b>II. VARIACIÓN NETA DE PASIVOS FINANCIEROS</b>	<b>0,00</b>	<b>316.409,33</b>	<b>-316.409,33</b>
<b>III. SALDO PRESUPUESTARIO DEL EJERCICIO (I + II)</b>	<b>193.210.758,88</b>	<b>182.173.297,56</b>	<b>11.037.461,32</b>
<b>3. (+) Créditos financiados con remanente de tesorería</b>			<b>0,00</b>
<b>4. (-) Desviaciones de financiación positivas por recursos del</b>			<b>25.115.383,72</b>
<b>5. (+) Desviaciones de financiación negativas de gastos con i</b>			<b>2.665.402,91</b>
<b>IV. SUPERAVIT O DEFICIT DE FINANCIACIÓN DEL EJERCICIO (III + 3 + 4 + 5)</b>			<b>-11.412.519,49</b>



## **D. MEMORIA**





## **D.1 Organización.**



## **D.1.1 Actividad.**



### D.1.1. Actividad.

La Universidad de Extremadura (en adelante "la Universidad") es una institución de derecho público dedicada a la docencia, al estudio y a la investigación. Se regula por la Ley Orgánica 4/2007, de 12 de abril, por la que se modifica la Ley Orgánica 6/2001, de 21 de diciembre, de Universidades (en adelante LOU), por sus Estatutos, y por la normativa anual incluida en el presupuesto. Dispone de personalidad jurídica propia y patrimonio propio y desarrolla sus funciones en régimen de autonomía.

De conformidad con el artículo 2 de la Ley Orgánica 6/2001, de 21 de diciembre, de Universidades, la autonomía comprende:

- La elaboración de los Estatutos y demás normas de régimen interno.
- La elección, designación y remoción de los correspondientes órganos de gobierno y representación.
- La creación de estructuras específicas que actúen como soporte de la investigación y la docencia.
- La elaboración y aprobación de planes de estudio e investigación y de enseñanzas específicas de formación a lo largo de toda la vida.
- La selección, formación y promoción de personal docente e investigador y de administración y servicios, así como la determinación de las condiciones en que han de desarrollar sus actividades.
- La admisión, régimen de permanencia y verificación de conocimientos de los estudiantes.
- La expedición de los títulos de carácter oficial y validez en todo el territorio nacional y de sus diplomas y títulos propios.
- La elaboración, aprobación y gestión de sus presupuestos y la administración de sus bienes.
- El establecimiento y modificación de sus relaciones de puestos de trabajo.
- El establecimiento de relaciones con otras entidades para la promoción y desarrollo de sus fines institucionales.
- Cualquier otra competencia necesaria para el adecuado cumplimiento de las funciones de la Universidad al servicio de la sociedad.

Por su parte, el artículo 2 del Decreto 65/2003, de 8 de mayo, por el que se aprueban los Estatutos de la Universidad de Extremadura (modificado por el Decreto 190/2010, de 1 de octubre) establece que, en la prestación del servicio público de la educación superior mediante la docencia, el estudio y la investigación, son funciones de la Universidad las siguientes:

- A. La preparación tanto para el ejercicio de actividades profesionales que exijan la aplicación de conocimientos y métodos científicos como para el ejercicio de la creación artística mediante la impartición de las correspondientes enseñanzas.
- B. La creación, el desarrollo y transmisión crítica de la ciencia, de la técnica y tecnología, de las ciencias humanas y sociales, así como de las artes, con el fin de servir a la sociedad, en la satisfacción de sus necesidades educativas, culturales y profesionales, favoreciendo la formación permanente y libre de sus miembros.
- C. La difusión, la valoración y la transferencia del conocimiento al servicio de la cultura, de la calidad de vida y del desarrollo económico.

- D. La difusión del conocimiento y de la cultura mediante la extensión universitaria y la formación permanente.
- E. El apoyo científico y técnico al desarrollo social, económico y cultural, así como el mejor conocimiento en todos sus aspectos de la Comunidad Autónoma de Extremadura.
- F. La proyección nacional e internacional de nuestra cultura, la cooperación para el desarrollo, y el intercambio científico, técnico y artístico con otras instituciones y entidades tanto españolas como extranjeras.
- G. La conservación, incremento y difusión de su patrimonio artístico, científico, técnico, documental e inmobiliario.

La actividad anual de la Universidad se concreta en sus Presupuestos, elaborados sobre la base de los ingresos procedentes de:

- Las transferencias para gastos corrientes y de capital fijadas anualmente por la Comunidad Autónoma de Extremadura.
- Los ingresos por los precios públicos por servicios académicos y demás derechos que legalmente se establezcan. En el caso de estudios conducentes a la obtención de títulos de carácter oficial y validez en todo el territorio nacional, los precios públicos y derechos los fijará la Comunidad Autónoma de Extremadura, dentro de los límites que establezca la Conferencia General de Política Universitaria que estarán relacionados con los costes de prestación del servicio. Asimismo, se consignarán las compensaciones correspondientes a los importes derivados de las exenciones y reducciones que legalmente se dispongan en materia de precios públicos y demás derechos.
- Los precios de enseñanzas propias, cursos de especialización y los referentes a las demás actividades autorizadas a las Universidades se atenderán a lo que establezca el Consejo Social, debiendo ser, en todo caso, aprobados junto con los presupuestos anuales en los que se deban aplicar.
- Los ingresos procedentes de transferencias de entidades públicas y privadas, así como de herencias, legados o donaciones.
- Los rendimientos procedentes de su patrimonio y de aquellas otras actividades económicas que desarrollen según lo previsto en esta Ley y en sus propios Estatutos.
- Todos los ingresos procedentes de los contratos previstos en el artículo 83 de la LOU.
- Los remanentes de tesorería y cualquier otro ingreso.
- El producto de las operaciones de crédito que concierten, debiendo ser compensado para la consecución del necesario equilibrio presupuestario de la Comunidad Autónoma de Extremadura, la cual, en todo caso, deberá autorizar cualquier operación de endeudamiento.

En el Presupuesto también se prevén los gastos necesarios para la actividad de la Universidad, entre otros:

- Gastos del Personal Docente e Investigador, y de Administración y Servicios.
- Gastos de funcionamiento, conservación y mantenimiento.
- Gastos de infraestructura y mantenimiento de material científico.
- Gastos de inversión en infraestructuras universitarias y de equipamiento.
- Becas, formación de personal y otros gastos.

El Presupuesto es público, único y equilibrado en el momento de su aprobación y comprende la totalidad de los ingresos y gastos del ejercicio. El Presupuesto de Ingresos es de carácter estimativo, por lo que es posible que los ingresos realizados difieran de los presupuestados. Por el contrario, el Presupuesto de Gastos es limitativo, no pudiendo ser mayor el volumen de gastos realizados que los incluidos en el Presupuesto, sin perjuicio de las modificaciones presupuestarias que puedan autorizarse conforme a la normativa de aplicación.

El Presupuesto de cada ejercicio se liquidará en cuanto a la recaudación de derechos y el pago de obligaciones el 31 de diciembre del año natural correspondiente, quedando a cargo de la Tesorería universitaria todos los ingresos y pagos pendientes, según sus respectivas contracciones.

La actividad de la Universidad, así como su autonomía, se fundamentan en el principio de libertad académica, que se manifiesta en las libertades de cátedra, de investigación y de estudio.

La autonomía universitaria exige y hace posible que docentes, investigadores y estudiantes cumplan con sus respectivas responsabilidades, en orden a la satisfacción de las necesidades educativas, científicas y profesionales de la sociedad, así como que las universidades rindan cuentas del uso de sus medios y recursos a la sociedad.





## **D.1.2 Normativa aplicable.**



## D.1.2. Normativa Aplicable

### A.- Normativa Estatal:

#### **A.1.- Universidades**

- Ley Orgánica 6/2001, de 21 de diciembre, de Universidades.
- Ley Orgánica 4/2007, de 12 de abril, por la que se modifica la Ley Orgánica 6/2001, de 21 de diciembre, de Universidades.
- Real Decreto-ley 14/2012, de 20 de abril, medidas urgentes de racionalización del gasto público en el ámbito educativo.
- Ley 24/2015 de patentes.
- Ley 14/2011, de 1 de junio, de la Ciencia, la Tecnología y la Innovación.
- Ley 14/2007, de 3 de julio, de Investigación biomédica.
- Ley 2/2011, de 4 de marzo, de Economía Sostenible.
- Ley Orgánica 4/2011, de 11 de marzo, complementaria de la Ley de Economía Sostenible.
- Ley 7/2007, de 12 de abril, del Estatuto Básico del Empleado Público.
- Ley 15/2014, de 16 de septiembre, de racionalización del Sector Público y otras medidas de reforma administrativa.
- Real Decreto Legislativo 5/2015, de 30 de octubre, por el que se aprueba el texto refundido de la Ley del Estatuto Básico del Empleado Público.
- Real Decreto 1393/2007, de 29 de octubre, establece la ordenación de las enseñanzas universitarias oficiales.
- Real Decreto 99/2011, de 28 de enero, regula las enseñanzas oficiales de doctorado.
- Real Decreto 1027 /2011, de 15 de julio, por el que se establece el Marco Español de Cualificaciones para la Educación Superior.
- Real Decreto 1791/2010, de 30 de diciembre, aprueba el Estatuto del Estudiante Universitario.
- Real Decreto 989/2008, de 13 de junio, regula la contratación excepcional de profesores colaboradores.
- Real Decreto 1892/2008, de 14 de noviembre, regula las condiciones para el acceso a las enseñanzas universitarias oficiales de grado y los procedimientos de admisión a las universidades públicas españolas.
- Real Decreto 1558/1986, de 28 de junio, por el que se establecen las bases generales del régimen de conciertos entre las Universidades y las Instituciones sanitarias.
- Real Decreto 898/1985, de 30 de abril, sobre régimen del profesorado universitario.
- Real Decreto 1313/2007, de 5 de octubre, por el que se regula el régimen de los concursos de acceso a cuerpos docentes universitarios.
- Real Decreto 1312/2007, de 5 de octubre, por el que se establece la acreditación nacional para el acceso a los cuerpos docentes universitarios.
- Real Decreto 1086/1989, de 28 de agosto, sobre retribuciones del profesorado universitario.
- Real Decreto 63/2006, de 27 de enero, por el que se aprueba el Estatuto del personal investigador en formación.
- Real Decreto 412/2014, de 6 de junio, por el que se establece la normativa básica de los procedimientos de admisión a las enseñanzas universitarias oficiales de Grado.
- Real Decreto 1067/2015, de 27 de noviembre, por el que se crea la Agencia Estatal de Investigación y se aprueba su Estatuto.
- Real Decreto 22/2015, de 23 de enero, por el que se establecen los requisitos de expedición del Suplemento Europeo a los títulos regulados en el Real Decreto 1393/2007, de 29 de octubre, por el que se establece la ordenación de las enseñanzas universitarias oficiales y se

modifica el Real Decreto 1027/2011, de 15 de julio, por el que se establece el Marco Español de Cualificaciones para la Educación Superior.

- Real Decreto 420/2015, de 29 de mayo, de creación, reconocimiento, autorización y acreditación de universidades y centros universitarios.
- Real Decreto 195/2016, de 13 de mayo, por el que se establecen los requisitos para la expedición del Suplemento Europeo al Título Universitario de Doctor.

## **A.2.- Presupuestaria**

- Ley 47/2003, de 26 noviembre, Ley General Presupuestaria.
- Ley Orgánica 2/2012, de 27 de abril, de Estabilidad Presupuestaria y Sostenibilidad Financiera.
- Real Decreto-ley 8/2010, de 20 de mayo, por el que se adoptan medidas extraordinarias para la reducción del déficit público.
- Real Decreto-ley 20/2012, de 13 de julio, de medidas para garantizar la estabilidad presupuestaria y de fomento de la competitividad.
- Ley 25/2013, de 27 de diciembre, de impulso de la factura electrónica y creación del registro contable de facturas en el Sector Público.
- Real Decreto-ley 10/2015, de 11 de septiembre, por el que se conceden créditos extraordinarios y suplementos de crédito en el presupuesto del Estado y se adoptan otras medidas en materia de empleo público y de estímulo a la economía.

## **A.3.- Contratación.**

- Real Decreto 817/2009, de 8 de mayo, que desarrolla parcialmente la Ley 30/2007, de 30 de octubre de 2007, de Contratos del Sector Público.
- Real Decreto 1098/2001, de 12 de octubre, por el que se aprueba el Reglamento general de la Ley de Contratos de las Administraciones Públicas.
- Ley 9/2017, de 8 de noviembre, de Contratos del Sector Público, por la que se transponen al ordenamiento jurídico español las Directivas del Parlamento Europeo y del Consejo 2014/23/UE y 2014/24/UE, de 26 de febrero de 2014
- Ley 12/2018, de 26 de diciembre, de contratación pública socialmente responsable de Extremadura.
- Decreto-Ley 1/2022, de 2 de marzo, de medidas urgentes de mejora de la calidad en la contratación pública para la reactivación económica.

## **B.- Normativa Autonómica:**

### **B.1.- Universidades**

- Ley 1/2010, de 7 de enero, del Consejo Social de la Universidad de Extremadura.
- Orden de 24 de abril 2013, por la que se aprueba el Reglamento de Organización y Funcionamiento del Consejo Social de la Universidad de Extremadura.
- Ley 10/2010, de 16 de noviembre, de la Ciencia, la Tecnología y la Innovación de Extremadura.
- Ley 6/2011, de 23 de marzo, de Subvenciones de la Comunidad Autónoma de Extremadura.

- Ley 8/2014, de 1 de octubre, por la que se establece un marco de financiación estable para la Universidad de Extremadura.
- Decreto 59/2019, de 21 de mayo, por el que se fijan los precios públicos de enseñanzas conducentes a la obtención de títulos oficiales en la Universidad de Extremadura para el curso académico 2019-2020.
- Decreto 47/2020, de 29 de julio, por el que se fijan los precios públicos de enseñanzas conducentes a la obtención de títulos oficiales en la Universidad de Extremadura para el curso académico 2020-2021.
- Decreto 94/2002, de 8 de julio, que regula el régimen de personal docente e investigador contratado de la Universidad de Extremadura.
- Decreto 114/2007, de 22 de mayo, por el que se regula complementos retributivos adicionales del personal docente e investigador de la Universidad de Extremadura.
- Decreto 203/2013, de 29 octubre, por el que se regula complementos retributivos adicionales del personal docente e investigador de la Universidad de Extremadura.
- Acuerdo del Consejo de Gobierno de 28 de mayo de 2020 por el que se aprueba la normativa de contratación del profesorado en régimen laboral de la UEx.
- Resolución de 5 de abril 2004, por el que se aprueba la Normativa para la Contratación de Profesorado de la Universidad de Extremadura.
- Resolución de 29 de enero 2007, sobre personal con actividad prioritariamente investigadora de la Universidad de Extremadura.
- Orden de 24 de enero 1991, sobre Concierto entre la Universidad de Extremadura y el Instituto Nacional de la Salud.

## **B.2.- Presupuestaria y Patrimonial**

- Ley 5/2007, de 19 de abril, General de Hacienda Pública de la Comunidad Autónoma de Extremadura.
- Ley 6/2010, de 23 de junio, de medidas urgentes y complementarias para la reducción del déficit público en la Comunidad Autónoma de Extremadura.
- Ley 2/2008, de 16 junio, Patrimonio de la Comunidad Autónoma de Extremadura
- Decreto-Ley 1/2012, de 25 de junio, de medidas urgentes para contención del gasto público y la adaptación del funcionamiento de los servicios públicos a la realidad económica y social en Extremadura (DOE de 26 de junio).
- Decreto 118/2009, de 29 de mayo, por el que se aprueba el Reglamento General del Inventario del Patrimonio de la Comunidad Autónoma de Extremadura.
- Resolución de 3 de abril de 2009 de la Intervención General de la Junta de Extremadura, por la que se dictan instrucciones sobre la rendición de Cuentas Anuales de las Entidades que conforman el sector público autonómico.

## **B.3.- Contratación**

- Ley 12/2018, de 26 de diciembre, de contratación pública socialmente responsable de Extremadura.

### **C.- Normativa de la Universidad:**

- Decreto 65/2003, de 8 de mayo, por el que se aprueban los Estatutos de la Universidad de Extremadura.
- Decreto 190/2010, de 1 de octubre, por el que se modifican los Estatutos de la Universidad de Extremadura.
- Instrucción 2/2015, de 23 de Julio, de la Gerencia de la Universidad de Extremadura por la que se dictan Instrucciones relativas a la facturación electrónica en el seno de la misma.
- Instrucción 3/2015, de 23 de Julio, de la Gerencia de la Universidad de Extremadura por la que se dictan normas sobre el procedimiento para la gestión del Inventario de la misma, a raíz de la implantación del módulo correspondiente del Sistema Universitas XXI-Económico.
- Instrucción 2/2020, de 31 de enero, de la Gerencia de la Universidad de Extremadura por la que se adoptan medidas de lucha contra la morosidad en el pago a proveedores.
- II Convenio Colectivo del Personal Docente e Investigador Laboral de la Universidad de Extremadura. Resolución de 14 de junio de 2020, de la Dirección General de Trabajo, por la que se dispone su publicación en el DOE de 01/07/2020.
- III Acuerdo Regulador de las condiciones de trabajo del Personal Funcionario de Administración y Servicios de la Universidad de Extremadura. Resolución de 10 de febrero de 2021, de la Dirección General de Trabajo, por la que se dispone su publicación en el DOE de 22/02/2021.
- Acuerdo normativo para la aplicación y desarrollo en el ámbito de la Universidad de Extremadura de las medidas establecidas para garantizar la estabilidad presupuestaria, aprobada por el Consejo de Gobierno en sesión de 27 de septiembre de 2012. *(DOE de 28 de septiembre de 2012)*.
- IV Convenio Colectivo para el Personal Laboral de Administración y Servicios de la Universidad de Extremadura. Resolución de 4 de agosto de 2020, de la Dirección General de Trabajo, por la que se dispone su publicación en el DOE de 20/08/2020.

### **D.1.3 Estructura organizativa básica.**





### D.1.3. Estructura organizativa básica.

Conforme a los Estatutos, la Universidad de Extremadura, a efectos del cumplimiento de sus fines, estará constituida **por Facultades, Escuelas, Departamentos e Institutos Universitarios de Investigación** y por **aquellos otros Centros o estructuras necesarias** para el desempeño de sus funciones.

Las **Escuelas y Facultades** son los centros encargados de la organización de las enseñanzas y de los procesos académicos, administrativos y de gestión conducentes a la obtención de Títulos de Grado. Podrán impartir también enseñanzas conducentes a la obtención de otros Títulos, así como llevar a cabo aquellas otras funciones que determine la Universidad.

Los **Departamentos** son los órganos encargados de coordinar las enseñanzas de una o varias áreas de conocimiento en uno o varios centros, de acuerdo con la programación docente de la Universidad, promover y apoyar las actividades e iniciativas docentes e investigadoras del profesorado y ejercer cuantas funciones les sean determinadas por los Estatutos. Sin perjuicio de las funciones que la Ley asigna a los **Departamentos** en materia de investigación, la actividad investigadora se estructura en la Universidad en **Grupos de Investigación**.

La Universidad cuenta con **17 Centros Universitarios propios y 2 adscritos, la Escuela Internacional de Doctorado, 40 Departamentos y 15 Institutos Universitarios de Investigación**, cuatro de ellos creados en 2014, dos en 2015, dos en 2017, cinco en 2018, uno en 2019 y uno en 2022. Está implantada en cuatro campus: Badajoz, Cáceres, Mérida y Plasencia.

En el curso 2022-23, se han impartido en la Universidad de Extremadura 64 titulaciones oficiales de Grado y 12 dobles Grados, así como 45 títulos oficiales de Máster (11 de ellos de investigación).

El número total de estudiantes matriculados, incluyendo los de doctorado y de centros adscritos, ha descendido a 20.111 en el curso 2022-23 (20.552 estudiantes en el curso anterior 2021-22)<sup>1</sup>.

### Otras estructuras.

Además de las estructuras indicadas, la Universidad cuenta con otras creadas al amparo de sus Estatutos para el mejor cumplimiento de sus fines (Servicios, Unidades, Oficinas etc...), concretamente fomentará la prestación de servicios orientados al desarrollo de sus funciones docentes e investigadoras, y a la promoción de actividades culturales, deportivas, asistenciales, de extensión universitaria y de relación con la sociedad. Estos servicios podrán ser:

- a) De apoyo a la docencia y a la investigación,
- b) De asistencia a la Comunidad Universitaria y relaciones con la sociedad y
- c) De apoyo y asesoramiento al Gobierno de la Universidad.

Así, son **Servicios básicos de apoyo a la docencia y a la investigación**, dependientes funcionalmente del Rector, o del Vicerrector en quien lo delegue: el de Biblioteca, Archivos y

---

<sup>1</sup> Observatorio de indicadores de la Universidad de Extremadura. Unidad Técnica de Evaluación y Calidad: Los datos del curso 2022-23 son provisionales debido a que las situaciones académicas que se dan a lo largo del curso pueden hacer variar las cifras proporcionadas. Datos definitivos para el curso 2021-22

Documentación, el de Gestión y Transferencia de Resultados de la Investigación, el de Publicaciones, el de Informática, el de Mantenimiento de material científico, otros servicios de apoyo a la investigación (Protección Radiológica, Animalario, etc...), el Hospital Clínico Veterinario y la Clínica Podológica Universitaria.

Son **Servicios básicos de asistencia a la Comunidad Universitaria**: el de Actividad Física y del Deporte, el de Actividades Culturales, el de Acción Social y Asistencial, y la Residencia V Centenario de Jarandilla de la Vera.

El Servicio de Inspección es un **servicio básico de apoyo y asesoramiento al gobierno de la Universidad de Extremadura**.

Por último, la Universidad dispone de tres **Unidades** (Unidad Técnica de Obras y Mantenimiento, Unidad Técnica de Evaluación y Calidad y Unidad de Atención al Estudiante), nueve **Oficinas** (Oficina de Calidad y Estrategia, Oficina Universitaria de Cooperación y Acción Solidaria, de Mediación, de Orientación Laboral, de Responsabilidad Social Universitaria, de Universidad Saludable, para la Igualdad, de Medio Ambiente y la oficina de Transparencia y Datos Abiertos), y tres Secretariados (de Relaciones Internacionales, de Servicios Culturales y de Formación Permanente).

### Órganos de representación y gobierno de la Universidad.

Los **órganos unipersonales de representación y gobierno** de la Universidad son: El Rector (máxima autoridad académica de la Universidad, ostentando su representación legal y pública), Vicerrectores (8), Secretario General, Gerente, Decanos de Facultades, Directores de Escuelas, Directores de Departamentos, Directores de Institutos Universitarios de Investigación, y cualesquiera otros cargos de designación directa por el Rector o de designación a propuesta de los Decanos o Directores de conformidad con lo dispuesto en los Estatutos.

Las funciones que corresponden al **Rector** son las establecidas en el art. 93 de los Estatutos, entre ellas: dirigir la gestión económica y administrativa de la Universidad, y ordenar y autorizar el gasto conforme a lo previsto en el Presupuesto de la Universidad.

Corresponde a los **Vicerrectores** la coordinación y dirección de las áreas de competencias que les asigne el Rector, quien podrá delegar en ellos las funciones que estime convenientes.

El **Secretario General** es el fedatario de los actos y acuerdos tomados en órganos colegiados de la Universidad en los que actúe como tal.

Al **Gerente**, le corresponde la gestión de los servicios administrativos y económicos de la Universidad.

Los **Decanos de Facultad y Directores de Escuela** ostentan la representación de sus Centros y ejercen las funciones de dirección y gestión ordinaria de éstos.

El **Director de Departamento** coordina las actividades propias del mismo, ejecuta sus acuerdos, ostenta su representación y dirige la actividad del personal de administración y servicios adscrito al Departamento.

Los **órganos colegiados de representación y gobierno** de la Universidad son los siguientes: Claustro Universitario, Consejo Social, Consejo de Gobierno, Juntas de Facultades, Juntas de Escuelas, Consejos de Departamentos, y Consejos de Institutos Universitarios de Investigación.

El ***Claustro*** es el máximo órgano de representación de la comunidad universitaria extremeña. Estará formado por el Rector, quien lo presidirá, el Secretario General, quien actuará como Secretario, el Gerente, y 300 miembros electos de la comunidad universitaria.

El ***Consejo Social*** es el órgano de participación de la sociedad en la Universidad. En representación de la Universidad, serán miembros del Consejo Social, al menos, el Rector, el Secretario General y el Gerente, así como un profesor, un estudiante y un representante del personal de administración y servicios, elegidos por el Consejo de Gobierno de entre sus miembros.

*Corresponde al Consejo Social*, entre otras funciones establecidas en el artículo 80 de los Estatutos de la Universidad: supervisar las actividades de carácter económico de la Universidad y del rendimiento de sus servicios, promover la colaboración de la sociedad en la financiación de la Universidad, aprobar el Presupuesto a propuesta del Consejo de Gobierno y aprobar las Cuentas Anuales de la Universidad y las de las entidades que de ella puedan depender y sin perjuicio de la legislación mercantil u otra a las que dichas entidades se encuentren sometidas en función de su personalidad jurídica.

El ***Consejo de Gobierno*** es el órgano de gobierno de la Universidad. Le corresponde establecer las líneas estratégicas y programáticas de la Universidad, así como las directrices y procedimientos para su aplicación, en los ámbitos de organización de las enseñanzas, investigación, recursos humanos y económicos y elaboración de los presupuestos, y ejerce las funciones previstas en la Ley Orgánica de Universidades y las que establezcan los Estatutos.

El órgano de gobierno de las Facultades o Escuelas de la Universidad es la ***Junta de Facultad o Escuela***, que será presidida por el Decano o Director. A ella compete el establecimiento de las líneas generales de actuación del Centro y el control de la labor de sus órganos de gestión y dirección.

El ***Consejo de Departamento*** es el órgano colegiado de gobierno del mismo, y ejerce las máximas funciones de normativa interna y organización de la actividad docente e investigadora.

#### **Defensor universitario.**

El **Defensor Universitario** es el órgano unipersonal encargado de velar por el respeto a los derechos y libertades de los miembros de la comunidad universitaria ante las actuaciones de los diferentes órganos y servicios de la Universidad de Extremadura.

#### **Organización contable.**

La contabilidad se gestiona a nivel centralizado por medio del módulo correspondiente del Subsistema Económico del sistema UNIVERSITAS XXI<sup>2</sup>, desarrollado por la empresa Universitas XXI – Soluciones y Tecnología para la Universidad, de implantación en la mayoría de las Universidades Públicas.

---

<sup>2</sup> El Sistema Universitas XXI se compone de los Subsistemas integrados: Económico, Recursos Humanos, Académico e Investigación.

La ejecución del Presupuesto de gastos se realiza a nivel descentralizado en su mayor parte, correspondiendo la autorización del gasto al responsable de los distintos Centros, Departamentos, Servicios, etc... con dotación diferenciada en los mismos, de conformidad con la delegación prevista en los Estatutos y en las normas de Ejecución Presupuestaria 2020. La autorización del pago corresponde al Rector, y está centralizada.

- **Principales responsables**

Los principales responsables de la Universidad en el ámbito de sus respectivas competencias:

- Rector.
- Vicerrectora de Planificación Académica.
- Vicerrector de Investigación y Transferencia.
- Vicerrector de Profesorado.
- Vicerrectora de Estudiantes, Empleo y Movilidad.
- Vicerrector de Transformación Digital.
- Vicerrector de Economía.
- Vicerrector de Extensión Universitaria.
- Vicerrectora de Calidad y Estrategia.
- Secretario General.
- Gerente.
- Decanos y Directores de Centros Universitarios.
- Directores de Departamentos.
- Directores de los diferentes Servicios Universitarios.
- Investigador principal de los Grupos de Investigación.
- Dentro de la estructura orgánica de la Gerencia, en lo que atañe a la gestión económica, y también a la de recursos humanos, académica y de investigación, con repercusión en la primera:
  - Vicegerente de Asuntos Económicos.
  - Vicegerente de Recursos Humanos.
  - Jefe del Servicio de Gestión Financiera y Presupuestaria (gestión contable).
  - Jefe del Servicio de Gestión Económica, Contratación y Patrimonio.
  - Jefa del Servicio de Recursos Humanos.
  - Jefa del Servicio de Retribuciones y Seguridad Social
  - Jefa del Servicio de Recursos Humanos de la Investigación
  - Directora del Servicio de Gestión y Transferencia de Resultados de la Investigación (dependencia orgánica del Gerente y funcional del Vicerrectorado competente en la materia).
  - Jefe del Servicio de Acceso y Gestión de Estudios de Grado.
  - Jefe del Servicio de Becas, Estudios de Posgrado y Títulos Propios.
  - Control Interno. - Jefa del Servicio de Control Interno, que depende orgánica y funcionalmente del Rector.

Las sociedades, fundaciones y spin-off en las que existe participación de la Universidad, si bien minoritaria en el capital o en la dotación fundacional, son las siguientes:

**Entidades y Fundaciones:**

- Fundación Universidad-Sociedad.
- Portal Universia, Red de Universidades S.A.
- Fundación para el Desarrollo de la Ciencia y la Tecnología en Extremadura y Parque Científico y Tecnológico de Extremadura (FUNDECYT-PCTEX).
- Fundación Academia Europea e Iberoamericana de Yuste (FAEIY).

**Empresas (Spin-off):**

- Metrikamedia, S.L.
- Electromagnetic 3 Works, S.L.
- Senergy Products and Services, S.L.
- Metanogenia, S.L.
- Biobee Technologies, S.L.

Así mismo, la Universidad participa en el Patronato de la Fundación Orquesta de Extremadura, si bien sin haber realizado aportación a la dotación fundacional, e indirectamente en el de la Fundación Centro de Cirugía de Mínima Invasión, a través del Consorcio creado para su gestión.

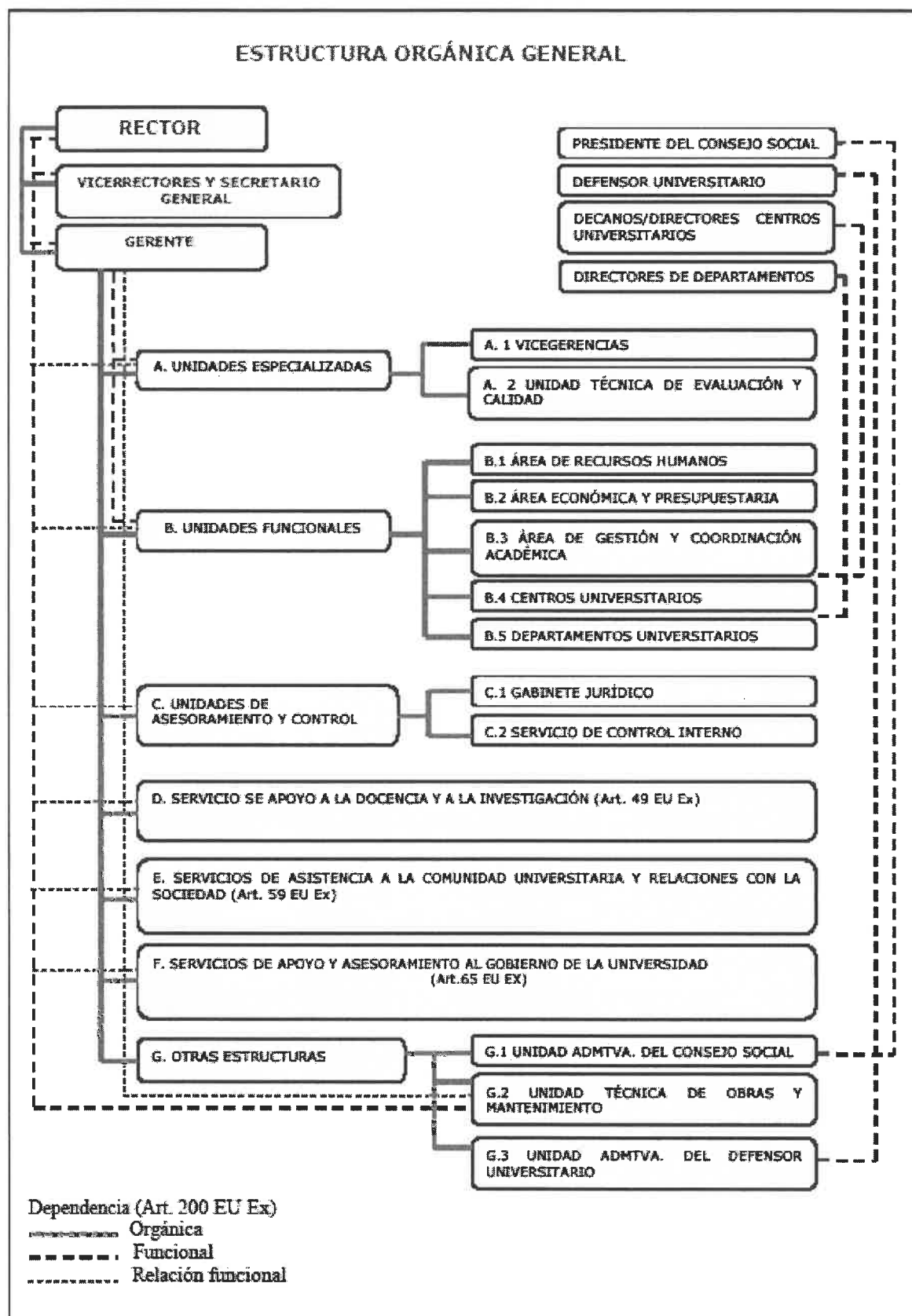

## **D.1.4 Bases de elaboración.**





#### D.1.4. BASES DE ELABORACIÓN

##### a) Introducción

Dando cumplimiento a lo dispuesto en el artículo 249.2 de los Estatutos de la Universidad de Extremadura, las Cuentas Anuales de la Institución correspondiente al ejercicio de 2022 deben presentarse a informe del Consejo de Gobierno y posterior aprobación, si procede, por parte del Consejo Social. Todo ello sin perjuicio de la preceptiva liquidación del Presupuesto exigida por el artículo 81, apartado 5, de la Ley Orgánica 6/2001, de 21 de diciembre, de Universidades, en la nueva redacción producida por virtud del Real Decreto-ley 14/2012, de 20 de abril, de medidas urgentes de racionalización del gasto público en el ámbito educativo.

Si con el Presupuesto, la Universidad viene a formular el conjunto de decisiones financieras relativas a las actividades que se pretenden desarrollar en el ejercicio, con las Cuentas Anuales la Universidad rinde cuentas de su actuación a nivel interno y también ante los órganos de control externo, informando del grado de cumplimiento de su Presupuesto, de los resultados económicos obtenidos durante el ejercicio y de la situación financiera de la Institución.

El artículo 81.5 de la Ley Orgánica 6/2001, de 21 de diciembre, de Universidades (modificada por Ley 4/2007, de 12 de abril y Real Decreto-Ley 14/2012, de 20 de abril), establece que “Las Universidades están obligadas a rendir cuentas ante el órgano de fiscalización de cuentas de la Comunidad Autónoma, sin perjuicio de las competencias del Tribunal de Cuentas”, añadiendo que “Las Universidades remitirán copia de la liquidación de sus presupuestos y el resto de documentos que constituyan sus cuentas anuales a la Comunidad Autónoma en el plazo establecido por las normas aplicables de la Comunidad Autónoma”. Estas previsiones mantienen sintonía con lo establecido en los artículos 248 y 249 de los Estatutos de la Universidad (Decreto 65/2003, de 8 de mayo).

De conformidad con la Resolución de 3 de abril de 2009, de la Intervención General de la Comunidad Autónoma de Extremadura el plazo establecido para la rendición de las Cuentas Anuales es antes del 1 de mayo.

La Ley Orgánica de Universidades también fija las pautas generales a las que debe ajustarse la presentación de las cuentas anuales de las Universidades, al recoger en su artículo 81.4 que “la estructura del Presupuesto de las universidades, su sistema contable,

y los documentos que comprenden sus Cuentas Anuales deberán adaptarse, en todo caso, a las normas que con carácter general se establezcan para el sector público”. Esta normativa general viene constituida, básicamente, por la Ley 47/2003, de 26 de noviembre, General Presupuestaria, que en su artículo 128 define el contenido de las Cuentas Anuales; la Ley 5/2007, de 19 de abril, General de Hacienda Pública de Extremadura, y la Orden de 21 de diciembre de 1999, por la que se aprueba el Plan General de Contabilidad Pública de la Comunidad Autónoma de Extremadura.

Conforme a estas disposiciones, y en su ejecución, el documento que representa las Cuentas Anuales de la Universidad de Extremadura del ejercicio 2022 atiende a la siguiente estructura:

#### **A. BALANCE**

Presenta la posición del patrimonio referida al cierre del ejercicio, estructurándose a través de dos masas, activo y pasivo, desarrolladas cada una de ellas en agrupaciones que representan elementos patrimoniales homogéneos, el activo recoge los bienes y derechos, así como los posibles gastos diferidos, y el pasivo recoge las obligaciones y los fondos propios.

#### **B. CUENTA DEL RESULTADO ECONÓMICO-PATRIMONIAL**

Presenta este resultado, es decir, el ahorro o desahorro, referido a un ejercicio, estructurándose en dos corrientes, positiva y negativa, desarrollada cada una de ellas en función de la naturaleza económica de la operación, recogiendo, la positiva, los ingresos y beneficios y la negativa, los gastos y pérdidas.

#### **C. ESTADO DE LIQUIDACIÓN DEL PRESUPUESTO**

Comprende el conjunto de estados donde se recoge la información sobre la ejecución del Presupuesto de 2022. Refleja, el de ingresos, los importes referentes a las previsiones definitivas, distinguiendo entre previsiones iniciales, modificaciones y definitivas, los derechos reconocidos netos, la recaudación neta, los derechos cancelados y los derechos reconocidos en el ejercicio pendientes de cobro al finalizar el mismo y el resultado presupuestario. Por su parte, el Estado de liquidación del Presupuesto de Gastos refleja los importes referentes a los créditos definitivos, distinguiendo entre créditos iniciales, modificaciones y definitivos, los gastos comprometidos, obligaciones reconocidas netas, los

pagos, las obligaciones pendientes de cobro al finalizar el ejercicio, y los remanentes de crédito.

#### **D. MEMORIA**

Contiene información que completa, amplía y comenta los estados anteriores, entre otros incluye el Estado del Remanente de Tesorería.

Desde el ejercicio 2013, se amplía la información proporcionada en la Memoria incorporándose a ella las “Bases de presentación de las Cuentas Anuales” y “Principios Contables y Normas de Valoración”, el “Estado de conciliación del Resultado Presupuestario con el Resultado Económico-patrimonial” y otra información sobre la organización de la Universidad (concretamente la referida a la actividad desarrollada, la normativa aplicable y su estructura) (Estados D.1.1 a D.1.6), el “Cuadro de Financiación” (D.3.3), información sobre la “contratación administrativa” (D.4.5), “Personal” (D.7.) e “Inmovilizado no financiero” (D.8).

#### **b) Imagen fiel**

El Balance, la Cuenta del resultado económico-patrimonial y el Estado de liquidación del Presupuesto se han obtenido de los registros contables de la Universidad y se presentan de acuerdo con el Plan General de Contabilidad Pública de la Comunidad Autónoma de Extremadura, aprobado por Orden de 21 de diciembre de 1999, de la Consejería de Economía, Industria y Comercio de la Junta de Extremadura (DOE de 8 de enero de 2000), que es la adaptación del Plan General de Contabilidad Pública, aprobado por Orden 6 de mayo de 1994 del Ministerio de Economía y Hacienda (BOE de 20 de mayo de 1994), de forma que muestran la imagen fiel del patrimonio, de la situación financiera, del resultado económico-patrimonial y de la ejecución del Presupuesto de la Universidad.

El Estado de liquidación del Presupuesto, así como otros estados integrados en la Memoria (como el remanente de tesorería – D.3.1), contienen información presupuestaria y son elaborados siguiendo principios y normas de contabilidad pública de carácter presupuestario. En este sentido, dichos principios y normas son los establecidos en las bases de ejecución del Presupuesto de la Universidad para el ejercicio 2019 y en la Ley Orgánica 6/2001, de 21 de diciembre, de Universidades, modificada por la Ley Orgánica 4/2007, de 12 de abril. Dada la diferencia existente entre los principios y normas de contabilidad de carácter presupuestario y

las de carácter económico-patrimonial, para determinadas operaciones, su contabilización y efectos en los estados contables económico-patrimoniales pueden diferir (Estado D.1.6).

Las necesidades de información de cada uno de los distintos grupos de destinatarios de las Cuentas Anuales, e incluso dentro del mismo grupo, son muy diversas, tanto en la cantidad de información a suministrar como en su presentación. La contabilidad pública debe satisfacer a los distintos destinatarios, suministrando la información con la estructura y en el momento preciso, para lo cual debe cumplir determinados requisitos<sup>1</sup>.

Por el de **relevancia** la información ha de poseer una utilidad notoria, potencial o real para los fines perseguidos por diferentes destinatarios de las Cuentas Anuales, igualmente ha de ser completa para que se pueda alcanzar un conocimiento suficiente de los hechos que se tratan de revelar, por lo que se deben declarar todos los datos pertinentes e informaciones adicionales necesarias para el proceso de adopción de decisiones.

El de **razonabilidad** hace referencia a que la información contable no puede alcanzar en todos los casos una exactitud absoluta sobre los sucesos de la actividad económica que trata de dar a conocer, por lo que debe perseguir una aproximación razonable de los mismos. La mayoría de los sucesos económicos se prestan a diversas conjeturas, no son medibles con entera precisión, dependen de sucesos aleatorios, etcétera. Por lo tanto, basta con que las Cuentas Anuales alcancen una exposición razonable de los hechos que tratan de representar.

La razonabilidad de dichas cuentas se consigue a través de la aplicación correcta de los principios contables que inspiran su elaboración. En todo caso, el registro de las operaciones de ejecución de los presupuestos, en tanto sean jurídicamente vinculantes, deberá ajustarse a la normativa que le sea de aplicación.

### c) Aprobación de estados financieros

Las Cuentas Anuales de la Universidad correspondientes al ejercicio 2022 se encuentran pendientes de ser sometidas a informe del Consejo de Gobierno y a la aprobación por el Consejo Social de la Universidad. Se espera que dichos estados sean aprobados próximamente sin cambios sustanciales.

---

<sup>1</sup> Son los de identificabilidad, oportunidad, claridad, relevancia, razonabilidad, economicidad, imparcialidad, objetividad, y verificabilidad.

d) Cumplimiento del límite de gasto y del equilibrio y sostenibilidad financieros

El artículo 81.2 de la ley Orgánica 6/2001, de 21 de diciembre, de Universidades, en la nueva redacción dada por el artículo 5.1 del Real Decreto-ley 14/2012, de 20 de abril, de medidas urgentes de racionalización del gasto público en el ámbito educativo, establece:

*«El presupuesto será público, único y equilibrado, y comprenderá la totalidad de sus ingresos y gastos. Para garantizar un mejor cumplimiento de la Ley Orgánica de Estabilidad Presupuestaria y Sostenibilidad Financiera, las universidades deberán cumplir con las obligaciones siguientes:*

- a) Aprobarán un límite máximo de gasto de carácter anual que no podrá rebasarse.*
- b) Los presupuestos y sus liquidaciones harán una referencia expresa al cumplimiento del equilibrio y sostenibilidad financieros.»*

d.a) Límite de gasto anual en los Presupuestos de la Universidad de Extremadura.

En los Presupuestos de la Universidad de Extremadura para el ejercicio 2022, aprobados por acuerdo del Consejo Social de 8 de abril de 2022, se realizó un cálculo del límite de gasto, y para su determinación se empleó una técnica similar a la establecida para el cálculo de la regla de gasto. En este sentido se ha tenido en cuenta:

Créditos iniciales del presupuesto 2022	191.170.375,98
Incorporación de remanentes de créditos 2021 a 2022	41.378.515,14

A esto habría que añadirle el importe de los créditos generados por ingresos que se han producido durante 2022 de conformidad con lo regulado, asimismo, en las Normas de Ejecución Presupuestaria de dichos Presupuestos:

Créditos generados por ingresos en 2022	22.597.77,67
---	--------------

De ello se deduce que el límite máximo autorizado por el presupuesto del año 2022, aprobado por acuerdo del Consejo Social es:

Créditos iniciales del presupuesto 2022	191.170.375,98
Incorporación de remanentes de créditos 2021 a 2022	41.378.515,14
Créditos generados por ingresos en 2022	22.597.77,67
<hr/> Total	<hr/> 255.146.568,79
Obligaciones reconocidas 2022	183.173.297,56

Por lo que no se ha rebasado el límite de gasto autorizado en los Presupuestos aprobados para 2022.

**d.b) Referencia expresa al cumplimiento del equilibrio y sostenibilidad financieros.**

El artículo 81.5 de la ley Orgánica 6/2001, de 21 de diciembre, de Universidades, en la nueva redacción dada por el artículo 5.4 del *Real Decreto-ley 14/2012, de 20 de abril, de medidas urgentes de racionalización del gasto público en el ámbito educativo*, establece:

*“Las Universidades están obligadas a rendir cuentas de su actividad ante el órgano de fiscalización de cuentas de la Comunidad Autónoma, sin perjuicio de las competencias del Tribunal de Cuentas.*

*El presupuesto de cada ejercicio se liquidará en cuanto a la recaudación de derechos y el pago de obligaciones el 31 de diciembre del año natural correspondiente, quedando a cargo de la Tesorería universitaria todos los ingresos y pagos pendientes, según sus respectivas contracciones.*

*Las Universidades deberán confeccionar la liquidación de su presupuesto antes del primero de marzo del ejercicio siguiente.*

*En caso de liquidación del presupuesto con remanente de tesorería negativo, el Consejo Social deberá proceder en la primera sesión que celebre a la reducción de gastos del nuevo presupuesto por cuantía igual al déficit producido. La expresada reducción solo podrá revocarse por acuerdo de dicho órgano, a propuesta del Rector, previo informe del interventor y autorización del órgano correspondiente de la Comunidad Autónoma, cuando la disponibilidad presupuestaria y la situación de tesorería lo permitiesen”.*

El remanente de tesorería genérico a 31 de diciembre de 2022 de la liquidación presupuestaria de la Universidad de Extremadura del ejercicio 2022 ha resultado negativo en un importe de **-14.878.029,22 euros**.

Con el fin de financiar el déficit aludido, los Presupuestos de la Universidad para el ejercicio 2022 aprobados en sesión del Consejo Social de 8 de abril de 2022, y en aplicación del artículo 81.5 de la Ley Orgánica 6/2001, de 21 de diciembre, de Universidades, el Consejo Social deberá proceder, en la primera sesión que celebre, a la reducción de gastos del nuevo presupuesto por cuantía igual al déficit producido (-14.878.029,22 euros). La expresada reducción solo podrá revocarse por acuerdo de dicho órgano, a propuesta del Rector, previo informe del interventor y autorización del órgano correspondiente de la Comunidad Autónoma, cuando la disponibilidad presupuestaria y la situación de tesorería lo permitiesen.

Teniendo en cuenta lo expuesto anteriormente, se declara que se cumplirá con el objetivo de estabilidad presupuestaria, que conforme al artículo indicado se establece para las universidades en términos de equilibrio financiero.

## **D.1.5 Principios contables y normas de valoración.**





### D.1.5. PRINCIPIOS CONTABLES Y NORMAS DE VALORACIÓN

Los principios y normas de valoración utilizados por la Universidad en la elaboración de los estados financieros correspondientes al ejercicio 2022 (que comprenden el Balance, la Cuenta del resultado económico-patrimonial, el Estado de liquidación del presupuesto y la Memoria) son los establecidos en:

- El Plan General de Contabilidad Pública de la Comunidad Autónoma de Extremadura, aprobado por Orden de 21 de diciembre de 1999, de la Consejería de Economía, Industria y Comercio de la Junta de Extremadura (DOE de 8 de enero de 2000), que es la adaptación del Plan General de Contabilidad Pública, aprobado por Orden 6 de mayo de 1994 del Ministerio de Economía y Hacienda (BOE de 20 de mayo de 1994).
- Los pronunciamientos contenidos en los Documentos (“Principios contables públicos” y otros) de la Comisión de Principios y Normas Contables Públicas, creada por la Intervención General de la Administración del Estado (IGAE).
- Aquella otra normativa específicamente aplicable.

En los siguientes apartados, exponemos los principales criterios y normas de valoración seguidas por la Universidad en la preparación de estos estados financieros, centrándonos fundamentalmente, en aquellos epígrafes que estimamos más relevantes o aquellos respecto a los cuales se ha producido un cambio en dichos criterios con el fin de adaptarlos a los principios contables públicos:

#### a) Inmovilizaciones materiales

##### **a.1. Bienes Inmuebles**

Los bienes comprendidos en el inmovilizado material se reflejan por el precio de adquisición o coste de producción. Cuando se trata de bienes adquiridos a título gratuito o que hayan sido recibidos en cesión se toma como precio de adquisición el valor venal de dichos bienes en el momento de la incorporación patrimonial.

Se incorporará al valor del inmovilizado correspondiente el importe de las inversiones adicionales o complementarias que se realicen, valorándose éstas de acuerdo con los criterios establecidos en el párrafo anterior.

El precio de adquisición incluye, además, el importe facturado por el vendedor, todos los gastos adicionales que se produzcan hasta su puesta en condiciones de funcionamiento. Los

impuestos indirectos que gravan los elementos del inmovilizado material sólo se incluirán en el precio de adquisición cuando no sean recuperables directamente de la Hacienda Pública.

Las amortizaciones se calculan linealmente en función de las siguientes vidas útiles:

<b>INMOVILIZACIONES MATERIALES</b>	<b>AÑOS</b>
Construcciones (Obra civil)	100
Instal. técnicas	20
Maquinaria	10
Utillaje	20
Mobiliario	10
Equipos para procesos de información	5
Elementos de transporte	14
Otro inmovilizado material	5

Las mejoras en bienes existentes que suponen un aumento de su capacidad, productividad o alargamiento de su vida útil de los activos son capitalizadas. Los gastos de mantenimiento y conservación se cargan a resultados en el momento en que se producen. En su caso, las bajas y enajenaciones se reflejan contablemente mediante la eliminación del coste del elemento y la amortización acumulada correspondiente.

De conformidad con lo dispuesto en el Plan General de Contabilidad Pública, aprobado mediante Orden EHA/1037/2010, para determinar la vida útil del inmovilizado material, deben tenerse en cuenta, entre otros, los siguientes motivos:

- El uso que la entidad espera realizar del activo. El uso se estima por referencia a la capacidad o rendimiento físico esperado del activo.
- El deterioro natural esperado, que depende de factores operativos tales como el número de turnos de trabajo en los que será usado el bien, el programa de reparaciones y mantenimiento de la entidad, así como el nivel de cuidado y mantenimiento mientras el activo no está siendo dedicado a tareas productivas.
- La obsolescencia técnica derivada de los cambios y mejoras en la producción, o bien de los cambios en la demanda del mercado de los productos o servicios que se obtienen con el activo.
- Los límites legales o restricciones similares sobre el uso del activo, tales como las fechas de caducidad de los contratos de servicio relacionados con el bien.

La Universidad de Extremadura ha establecido sus criterios de amortización de acuerdo con las previsiones establecidas por el Estado en la caracterización del Impuesto de Sociedades, determinando los coeficientes de amortización en función de la naturaleza del gasto:

<b>INMOVILIZACIONES MATERIALES</b>	<b>% AMORTIZACIÓN</b>
Aplicaciones Informáticas	33%
Maquinaria	10%
Utillaje	5%
Mobiliario y enseres	10%
Equipos para procesos de información	20%
Elementos de transporte	7%
Otro inmovilizado	20%

### **a.1) Bienes inmuebles**

#### Antecedentes

En el ejercicio 2013 la Universidad realizó los ajustes oportunos para la completa regularización en las Cuentas Anuales del inventario de bienes inmuebles que afectan a las rúbricas 220 (Terrenos y bienes naturales), 221 (Construcciones, obra civil) y 222 (Instalaciones técnicas), tomando como base el trabajo realizado por una empresa tasadora independiente, consistente en la adecuación de la valoración de este inventario a los principios contables públicos (precio de adquisición o coste)<sup>2</sup> a la distinción en el epígrafe de construcciones entre obra civil e instalaciones técnicas, con el fin de poder aplicar a cada uno de ellos los correspondientes coeficientes de amortización para obtener la amortización acumulada de los mismos.

Por lo que respecta al ejercicio anterior 2021, los terrenos están registrados (precio de coste) en el balance adjunto a 31 de diciembre de 2021 por 20.226.181 euros, las construcciones por 149.665.770 euros (con una amortización acumulada de 32.118.376 euros), las construcciones en curso por 359.802 euros, las Instalaciones Técnicas por 71.315.655 euros (la amortización acumulada de 53.733.075 euros), resultando un valor contable neto al cierre del ejercicio 2021 de 155.715.957 euros.

---

<sup>2</sup> De acuerdo con la aplicación de los principios contables públicos, los bienes adquiridos a título oneroso deben registrarse por el precio de adquisición, mientras que los bienes cedidos o adscritos recibidos se deben registrar, respectivamente, por el valor venal en el momento de la cesión y por el valor neto contable por el que figuraba en la contabilidad del sujeto adscribiente.

### Ejercicio 2021

Cuenta/Concepto	31/12/2020	Altas	Bajas	Reclasif.	31/12/2021
220- Terrenos y bienes naturales	20.226.181	-	-	-	20.226.181
2216- Otros edificios	149.665.770	-	-	-	149.665.770
2217- Construcciones en curso	0	359.802	-	-	359.802
2221- Instalaciones técnicas regularizadas	69.652.727	1.662.928	-	-	71.315.655

<b>Total Coste</b>	<b>239.544.678</b>	<b>2.022.730</b>	-	-	<b>241.567.408</b>
--------------------	--------------------	------------------	---	---	--------------------

Cuenta/Concepto	31/12/2020	Altas	Bajas	Reclasif.	31/12/2021
2821- Amortización Acumulada Obra Civil	(30.621.645)	(1.496.731)	-	-	(32.118.376)
2822- Amortización Acumulada Instalaciones	(50.114.633)	(3.618.442)	-	-	(53.733.075)

<b>Total Amortización Acumulada</b>	<b>(80.736.278)</b>	<b>(5.115.173)</b>	-	-	<b>(85.851.451)</b>
-------------------------------------	---------------------	--------------------	---	---	---------------------

<b>Valor neto Contable</b>	<b>158.808.400</b>	<b>(3.092.443)</b>	-	-	<b>155.715.957</b>
----------------------------	--------------------	--------------------	---	---	--------------------

Por lo que respecta al ejercicio 2022, los terrenos están registrados (precio de coste) en el balance adjunto a 31 de diciembre de 2022 por 20.226.181 euros, las construcciones por 149.665.770 euros (con una amortización acumulada de 33.615.107 euros), las Instalaciones Técnicas por 75.685.574 euros (la amortización acumulada de 54.995.215 euros), resultando un valor contable neto al cierre del ejercicio 2022 de 156.967.203 euros.

### Ejercicio 2022

Cuenta/Concepto	31/12/2021	Altas	Bajas	Reclasif.	31/12/2022
220- Terrenos y bienes naturales	20.226.181	-	-	-	20.226.181
2216- Otros edificios	149.665.770	-	-	-	149.665.770
2217- Construcciones en curso	359.802	-	-	359.802	0
2221- Instalaciones técnicas regularizadas	71.315.655	4.369.919	-	-	75.685.574

<b>Total Coste</b>	<b>241.567.408</b>	<b>4.369.919</b>	-	<b>359.802</b>	<b>245.577.525</b>
--------------------	--------------------	------------------	---	----------------	--------------------

Cuenta/Concepto	31/12/2021	Altas	Bajas	Reclasif.	31/12/2022
2821- Amortización Acumulada Obra Civil	(32.118.376)	(1.496.731)	-	-	(33.615.107)
2822- Amortización Acumulada Instalaciones	(53.733.075)	(1.262.141)	-	-	(54.995.215)

<b>Total Amortización Acumulada</b>	<b>(85.851.451)</b>	<b>(2.758.872)</b>	-	-	<b>(88.610.322)</b>
-------------------------------------	---------------------	--------------------	---	---	---------------------

<b>Valor neto Contable</b>	<b>155.715.957</b>	<b>(1.611.047)</b>	-	<b>359.802</b>	<b>156.967.203</b>
----------------------------	--------------------	--------------------	---	----------------	--------------------

## a.2) Bienes muebles

### Antecedentes

En el ejercicio 2013 la Universidad reflejó los ajustes efectuados relativos a la conciliación de los epígrafes correspondientes a los bienes muebles, con la información registrada a 31 de diciembre de 2013 en el nuevo módulo de gestión de inventario.

Los ajustes realizados supusieron que los bienes muebles quedaran valorados en el balance a 31 de diciembre de 2013 en 122.700.521,94 euros, resultando tras deducir la amortización acumulada de 87.217.593,60 euros, un valor contable neto a finales del ejercicio 35.482.928,34 euros. Los ajustes se realizaron contra el patrimonio de la Universidad.

En definitiva, significaron una reducción global del valor neto registrado a 31 de diciembre de 2013 para la totalidad de los bienes muebles de 48.238.040,41 euros.

Esta regularización fue posible gracias a la implantación en 2013 del módulo de gestión de inventario, impulsado desde la Gerencia, integrado en el sistema económico y contable de la Universidad (Universitas XXI).

Tras efectuar la carga de datos procedente del antiguo sistema informático de inventario de bienes muebles, el nuevo módulo al proporcionar, entre otras utilidades, el cálculo de las amortizaciones acumuladas, permitió realizar una primera depuración de dicho inventario, posibilitando que pudiera llevarse a cabo, la regularización y ajustes señalados en el Balance y en la Cuenta del Resultado Económico-patrimonial de las Cuentas Anuales del ejercicio 2013.

### 2021

Cuenta	Concepto	31/12/2020	Altas	Bajas	Reclasif.	31/12/2021
223	Maquinaria.	79.048.342	3.750.527	(1.668.055)	-	81.130.814
224	Uillaje.	1.007.005	64.170	(24.274)	-	1.046.901
226	Mobiliario.	25.084.145	284.156	(1.818.726)	-	23.549.575
227	Equipos para procesos de información.	30.733.429	1.104.587	(10.454.718)	-	21.383.298
228	Elementos de transporte.	559.655	6.655	(100.055)	-	466.255
229	Otro inmovilizado material.	11.701.697	180.471	(0)	-	11.882.168
	<b>Total coste</b>	<b>148.134.273</b>	<b>5.390.567</b>	<b>(14.065.829)</b>	<b>0</b>	<b>139.459.011</b>

Cuenta	Concepto	31/12/2020	Altas	Bajas	Reclasif.	31/12/2021
2823	Amortización Acumulada Maquinaria	(64.608.861)	(2.897.055)	1.658.794	-	(65.847.123)
2824	Amortización Acumulada Utilaje	(599.201)	(33.026)	22.391	-	(609.837)
2826	Amortización Acumulada Mobiliario	(22.364.806)	(585.729)	1.817.902	-	(21.132.634)
2827	Amortización Acumulada Equipos Procesos de Información	(27.993.086)	(995.020)	10.453.980	-	(18.534.126)
2828	Amortización Acumulada Elementos de Transporte	(448.547)	(15.465)	89.116	-	(374.896)
2829	Amortización Acumulada Otro Inmovilizado Material	(11.171.099)	(184.587)	0	-	(11.355.686)

	<b>Total Amortización acumulada</b>	<b>(127.185.600)</b>	<b>(4.710.882)</b>	<b>14.042.183</b>	<b>-</b>	<b>(117.854.302)</b>
--	-------------------------------------	----------------------	--------------------	-------------------	----------	----------------------

	<b>Valor neto Contable</b>	<b>20.948.672</b>			<b>-</b>	<b>21.604.709</b>
--	----------------------------	-------------------	--	--	----------	-------------------

Por lo que respecta al ejercicio anterior 2021, los bienes muebles estaban valorados en el balance adjunto en 139.459.011 euros, resultando tras deducir la amortización acumulada de 117.854.302 euros, un valor contable neto a finales del ejercicio de 21.604.709 euros.

## 2022

Cuenta	Concepto	31/12/2021	Altas	Bajas	Reclasif.	31/12/2022
223	Maquinaria.	81.130.814	4.170.566	(31.447)	-	85.269.933
224	Utilaje.	1.046.901	45.779	(240)	-	1.092.440
226	Mobiliario.	23.549.575	258.957	(10.504)	-	23.798.028
227	Equipos para procesos de información.	21.383.298	1.166.683	(11.049)	-	22.538.932
228	Elementos de transporte.	466.255	0	(10.037)	-	456.218
229	Otro inmovilizado material.	11.882.168	144.958	(0)	-	12.027.126

	<b>Total coste</b>	<b>139.459.011</b>	<b>5.786.943</b>	<b>(63.277)</b>	<b>0</b>	<b>145.182.676</b>
--	--------------------	--------------------	------------------	-----------------	----------	--------------------

Cuenta	Concepto	31/12/2021	Altas	Bajas	Reclasif.	31/12/2022
2823	Amortización Acumulada Maquinaria	(65.847.123)	(3.209.091)	31.224	-	(69.024.990)
2824	Amortización Acumulada Utilaje	(609.837)	(33.864)	240	-	(643.461)
2826	Amortización Acumulada Mobiliario	(21.132.634)	(587.227)	10.215	-	(21.709.646)
2827	Amortización Acumulada Equipos Procesos de Información	(18.534.126)	(1.045.664)	10.766	-	(19.569.024)
2828	Amortización Acumulada Elementos de Transporte	(374.896)	(14.623)	10.037	-	(379.482)
2829	Amortización Acumulada Otro Inmovilizado Material	(11.355.686)	(174.515)	0	-	(11.530.201)
	<b>Total Amortización acumulada</b>	<b>(117.854.302)</b>	<b>(5.064.984)</b>	<b>62.482</b>	<b>-</b>	<b>(122.856.804)</b>
	<b>Valor neto Contable</b>	<b>21.604.709</b>			<b>-</b>	<b>22.325.872</b>

Por lo que respecta al ejercicio 2022, los bienes muebles están valorados en el balance adjunto en 145.182.676 euros, resultando tras deducir la amortización acumulada de 122.856.804 euros, un valor contable neto a finales del ejercicio de 22.325.872 euros.

En el ejercicio 2015, se dictó la Instrucción 2/2015, de 23 de Julio, de la Gerencia de la Universidad de Extremadura, por la que se dictaron las nomas sobre el procedimiento para la gestión del inventario de la misma (bienes muebles e inmuebles), a raíz de la implantación del componente correspondiente del sistema Universitas XXI-Económico.

#### b) Inmovilizado Inmaterial

El inmovilizado inmaterial recoge el importe del valor neto contable del epígrafe "Aplicaciones informáticas" por importe 327.359 euros (215.808 euros en 2021).

#### c) Inversiones financieras permanentes

Se consideran inversiones financieras permanentes, las inversiones a largo plazo en derechos sobre el capital de otras entidades. Estos títulos se valorarán en general por su precio de adquisición en el momento de la suscripción o compra, entendiéndose por precio de adquisición el total satisfecho o que deba satisfacerse por la adquisición, incluidos los gastos inherentes a la operación.

No obstante, cuando el precio de adquisición sea superior al importe que resulte de aplicar criterios valorativos racionales admitidos en la práctica, se dotará la correspondiente provisión por la diferencia existente. En el caso de participaciones en capital que tengan el carácter de permanentes, y que supongan un porcentaje significativo de participación, la dotación de



provisiones se realizará atendiendo a la evolución de los fondos propios de la sociedad participada, las cuales no tendrán aplicación presupuestaria.

El saldo de esta partida del balance a 31 de diciembre de 2022 incluye a empresas, sociedades y fundaciones en las que existe participación de la Universidad, si bien minoritaria en el capital o en la dotación fundacional, y son las siguientes:

**Entidades y Fundaciones:**

- Fundación Universidad-Sociedad.
- Portal Universia, Red de Universidades S.A.
- Fundación para el Desarrollo de la Ciencia y la Tecnología en Extremadura y Parque Científico y Tecnológico de Extremadura (FUNDECYT-PCTEX).
- Fundación Academia Europea e Iberoamericana de Yuste (FAEIJ).

**Empresas (Spin-off):**

- Metrikamedia, S.L.
- Electromagnetic 3 Works, S.L.
- Senergy Products and Services, S.L.
- Metanogenia, S.L.
- Biobee Technologies, S.L.

**d) Inversiones financieras temporales**

El saldo del epígrafe “Inversiones financieras temporales” a 31 de diciembre de 2022, refleja el saldo de la imposición a plazo fijo que la Universidad mantiene actualmente en el Banco Santander. Dicha inversión se constituyó inicialmente en la entidad Liberbank (actual Unicaja) y se ha mantenido en la misma desde el 5 de Julio de 1986 por importe de 104.914,18 euros (mismo importe que en 2021), y que se corresponde con el saldo del legado que D. Manuel Castillo Iglesias dejó a la Universidad. Por una serie de cambios en la fusión de Unicaja con Liberbank, la Universidad de Extremadura consideró más productiva la inversión en el Banco Santander.

Los intereses que anualmente genere la citada cuenta a plazo, serán anualmente aplicados y contabilizados en el concepto del presupuesto de ingresos 520.01 (Intereses cuenta legado “Manuel Castillo”).

Concretamente, aún no ha habido intereses devengados por dicha cuenta y por tanto no han sido aplicados ni contabilizados en el concepto del presupuesto de ingresos 520.01 en el ejercicio 2022.

e) Deudores por operaciones de tráfico y otras deudas no comerciales

Los saldos deudores y acreedores por operaciones de tráfico se registran por su valor nominal. La Universidad procede a constituir las correspondientes provisiones con cargo al epígrafe "Variación de provisiones y pérdidas de créditos incobrables" de la cuenta del resultado económico-patrimonial, para hacer frente al riesgo de insolvencia de sus clientes y deudores, con criterio individualizado de los mismos.

Las deudas no comerciales se registran por su valor de reembolso.

La clasificación de las deudas entre corto y largo plazo se realiza en función de los vencimientos al cierre del ejercicio, es decir, se consideran como deudas a corto plazo aquellas con vencimiento igual o inferior a doce meses y como deudas a largo plazo las de vencimiento superior a dicho período.

Un detalle de las cuentas que componen el epígrafe Deudores es el siguiente:

<b>EPÍGRAFES BALANCE</b>	<b>BALANCE 31-12-2021 IMPORTE (EUROS)</b>	<b>BALANCE 31-12-2022 IMPORTE (EUROS)</b>
Deudores presupuestarios	33.288.779,96	44.422.799,71
Deudores no presupuestarios	1.953.924,29	1.639.655,47
Administraciones Públicas	3.275.234,07	4.383.642,01
Otros deudores	50.977,95	31.886,30
Provisiones	-6.966.276,79	-8.498.504,44
<b>TOTAL DEUDORES</b>	<b>31.602.639,48</b>	<b>41.979.479,05</b>

### Deudores presupuestarios

El desglose de este epígrafe por años de generación de la deuda pendiente a 31 de diciembre de 2021 es el siguiente:

Ejercicios	Deudores (euros)	Deudores presupuestarios (euros)	Deudores no ptarios (IVA repercutido asociado) €	Total provisión (euros)
2006	806.241,99	806.241,99	0,00	806.241,99
2007	296.799,66	296.799,66	0,00	296.799,66
2008	120,77	120,77	0,00	120,77
2009	392.757,98	379.349,02	13.408,96	392.757,98
2010	218.607,07	208.043,46	10.563,61	218.607,07
2011	274.000,69	266.844,11	7.156,58	274.000,69
2012	469.126,64	457.159,29	11.967,35	469.126,64
2013	583.491,86	572.657,17	10.834,69	583.491,86
2014	766.587,57	758.522,77	8.064,80	766.587,57
2015	647.265,31	643.690,88	3.574,43	647.265,31
2016	728.478,76	722.614,04	5.864,72	728.478,76
2017	677.312,80	670.704,80	6.608,00	677.312,80
2018	822.182,77	814.602,61	7.580,16	822.182,77
2019	1.815.530,57	1.809.101,63	6.428,94	1.815.530,57
2020	1.317.910,75	1.308.472,08	9.438,67	0,00
2021	5.285.993,08	5.268.131,04	17.862,04	0,00
<b>Total 1</b>	<b>15.102.408,27</b>	<b>14.983.055,32</b>	<b>119.352,95</b>	<b>8.498.504,44</b>
2022	29.675.079,49	29.449.729,39	225.350,10	0,00
<b>Total 2</b>	<b>44.777.487,76</b>	<b>44.432.784,71</b>	<b>344.703,05</b>	<b>8.498.504,44</b>

La Universidad de Extremadura, al igual que en el ejercicio anterior, ha aplicado el criterio de considerar como de dudoso cobro, aquellos créditos pendientes de deudores

anteriores al ejercicio 2020, es decir, no serán considerados como de dudoso cobro, y por tanto no formarán parte de la provisión de insolvencias, los dos ejercicios cerrados inmediatamente anteriores a 2022, por tanto ni los créditos pendientes de 2021 ni de 2020.

Con este criterio para 2022, la dotación correspondiente al ejercicio 2022 a la provisión para insolvencias ha ascendido al importe de **1.815.530,57** euros, registrados como gastos en la Cuenta del resultado económico-patrimonial, produciéndose una reversión por importe de 283.302,92 euros registrados como ingresos (39.405,24 €) y anulaciones (243.897,68 €) siendo el importe consignado en el epígrafe “provisiones” del Balance de **8.498.504,44** euros, que se muestra disminuyendo el saldo de Deudores de la Universidad.

En el ámbito presupuestario, este importe de la provisión registrada, 8.498.504,44 euros, se ha deducido, asimismo, del remanente de tesorería, tal y como establece la normativa presupuestaria aplicable.

#### Deudores no presupuestarios

El saldo de deudores no presupuestarios a 31 de diciembre de 2022, 1.639.655,47 euros, corresponde, fundamentalmente, a Deudores a corto plazo por aplazamiento y fraccionamiento (939.044,99 euros).

El saldo registrado en el balance adjunto de la cuenta 443 “Deudores a corto plazo por aplazamiento y fraccionamiento” (939.044,39 euros), corresponde a los plazos 7º, 8º, 9º y 10º de la matrícula del curso 2022-2023, con vencimiento en el ejercicio 2023. El Decreto 106/2017, de 11 julio (DOE de 12 de julio de 2017), por el que se fijan los precios públicos de enseñanzas conducentes a la obtención de títulos oficiales en la Universidad de Extremadura para el curso académico 2017-2018, modificó en materia de plazos, la sistemática de aplazamientos que el anterior Decreto 127/2016 tenía establecido para el pago de los precios públicos de matrícula del curso, ofreciendo la posibilidad de que los alumnos puedan fraccionar el pago en diez plazos: seis de ellos con vencimiento dentro del ejercicio corriente y otros cuatro con vencimiento en el siguiente (el 7º plazo, entre el 1 y el 15 de enero de 2023, el 8º plazo, entre el 1 y el 15 de febrero, el 9º plazo, entre el 1 y el 15 de marzo y el 10º plazo, entre el 1 y el 15 del mes de abril).

Hasta el curso 2013/2014 existió el fraccionamiento en dos plazos (ambos dentro del ejercicio corriente). En el curso 2014/2015 se amplió a cinco plazos (tres con vencimiento en el ejercicio corriente y dos en el siguiente). En el curso 2015/2016 se amplió a seis plazos (cuatro con vencimiento en el ejercicio corriente y dos en el siguiente). Como se indica en el párrafo

anterior en el curso 2017/2018 se amplió a diez plazos (seis con vencimiento en el ejercicio corriente y cuatro en el siguiente), circunstancia que se mantiene en la actualidad.

Respecto al ámbito presupuestario debe señalarse que el saldo de la cuenta 443 “Deudores a corto plazo por aplazamiento y fraccionamiento” (939.044,39 euros) no forma parte del remanente de tesorería al 31 de diciembre de 2022, al no constituir un componente del mismo conforme a la normativa contable de aplicación. El apartado 3.2. Remanente de Tesorería, del contenido de la Memoria del Plan General de Contabilidad Pública de la Comunidad Autónoma de Extremadura establece que son componentes del remanente de tesorería, entre otros, “el importe total de los derechos pendientes de cobro correspondientes a cuentas de deudores que, de acuerdo con la normativa vigente, son no presupuestarios y tampoco lo serán en el momento de su vencimiento”. En este caso, el saldo de la cuenta 443 se convertirá en presupuestario en el ejercicio en que se produzca su vencimiento (2023), por lo que no cabe considerarlo como componente del remanente de tesorería al 31 de diciembre de 2022.

f) Tesorería

El desglose de la tesorería correspondiente a cuentas centralizadas por entidad bancaria a 31 de diciembre de 2021 y a 31 de diciembre de 2022, es el siguiente:

<b>Entidad</b>	<b>31/12/2021 (Euros)</b>
Liberbank	48.220,12
Banco de Santander	3.931.029,22
<b>Total</b>	<b>3.979.249,34</b>

<b>Entidad</b>	<b>31/12/2022 (Euros)</b>
Unicaja	45.831,57
Banco de Santander	8.528.416,79
<b>Total</b>	<b>8.574.248,36</b>

g) Provisiones para riesgos y gastos

La Universidad tiene contraído un compromiso con su personal de administración y servicios (PAS) en concepto de premio de jubilación en virtud del art. 81 del II Acuerdo Regulador de las condiciones de trabajo del PAS funcionario y el art. 104 del I Convenio Colectivo del PAS laboral,

la cual se encuentra registrada en el Balance 142 "Provisión para responsabilidades" siendo el saldo a 31 de diciembre de 2022 de 10.673.943,15 euros. La Universidad tiene prevista la actualización de esta provisión en el ejercicio próximo con la realización de un nuevo estudio actuarial.

**h) Acreedores a corto plazo**

Un detalle por grupos de cuentas de este epígrafe es el siguiente:

<b>EPÍGRAFES BALANCE</b>	<b>BALANCE 31-12-2021 IMPORTE (EUROS)</b>	<b>BALANCE 31-12-2022 IMPORTE (EUROS)</b>
1. Acreedores presupuestarios	5.694.718,52	11.666.570,66
2. Acreedores no presupuestarios	1.153.060,49	1.200.572,22
3. Administraciones Públicas	3.220.984,35	3.775.805,93
4. Otros acreedores	492.741,26	545.655,26
5. Fianzas y depos. c/p	1.000,00	1.000,00
6. Ajustes por periodificación	8.189.385,08	8.978.819,46
<b>TOTAL ACREEDORES</b>	<b>18.751.889,70</b>	<b>26.168.423,53</b>

Como aspectos a destacar señalamos los siguientes:

**h.1)** El importe del subepígrafe "Acreedores presupuestarios", incluye el saldo de la cuenta 409 "Acreedores por gastos pendientes de aplicar a presupuesto" por importe de 818.719,17 euros (169.031,57 euros en 2021), referido a los gastos presupuestarios realizados en el ejercicio 2022 que van a ser objeto de imputación al Presupuesto del ejercicio siguiente<sup>3</sup>. Dicho saldo representa el pasivo registrado como consecuencia del ajuste para la correcta contabilización de estos gastos en la mencionada cuenta 409<sup>4</sup>.

En el ámbito presupuestario, este saldo se ha incorporado, como componente negativo, en el "Estado del remanente de tesorería" con el fin de obtener la estimación correcta del *remanente de tesorería genérico* al cierre del ejercicio 2022.

**h.2)** El importe del subepígrafe "Acreedores no presupuestarios", incluye el saldo de la cuenta 411 "Acreedores por periodificación de gastos presupuestarios" por importe de

<sup>3</sup> La imputación de estos gastos al presupuesto del ejercicio siguiente supone una excepción al "principio de anualidad presupuestaria", y se realiza excepcionalmente cumpliendo los requisitos legalmente exigidos.

<sup>4</sup> Véase el apartado i.4) del texto.

886.248,93 euros (837.987,79 euros en 2021), que muestra el pasivo registrado por el ajuste por periodificación de pagas extraordinarias devengadas y no abonadas a los empleados<sup>5</sup>.

**h.3)** El saldo del subepígrafe “Ajustes por periodificación”, 8.978.819,46 euros (8.189.385,08 euros en 2021), corresponde en su totalidad al reconocimiento del pasivo como consecuencia de los ajustes por periodificación por la parte de los ingresos de precios públicos (enseñanzas oficiales y títulos propios) y de investigación correspondientes a servicios no ejecutados en 2022<sup>6</sup>.

i) Ingresos y gastos

La contabilización de los ingresos y gastos de la cuenta del resultado económico-patrimonial, requiere el seguimiento de los principios contables de *devengo y registro*, lo que implica que la imputación se realice en función de la corriente real de bienes y servicios que los mismos representan, con independencia del momento en que se produce la corriente monetaria o financiera derivada de ellos, y que los hechos económicos se registran cuando nacen efectivamente los derechos y obligaciones que los mismos originan.

Las subvenciones y transferencias corrientes y de capital se imputan a resultados cuando se produce el incremento asociado de un activo, que se materializa en un incremento de tesorería o de otro elemento patrimonial si la entrega es en especie. No obstante, se puede reconocer el derecho con anterioridad si se conoce de forma cierta que el ente concedente ha dictado el acto de reconocimiento de su correlativa obligación.

En cuanto al criterio de imputación de la financiación recibida y vinculada a proyectos de investigación, títulos propios y otros ingresos específicos se reconoce únicamente el ingreso correspondiente a los gastos incurridos, periodificándose el resto del importe no consumido.

En cumplimiento de los principios mencionados, se han llevado a cabo los ajustes por periodificación necesarios para que el Balance y la Cuenta del resultado económico-patrimonial reflejen la imagen fiel de la situación económico-patrimonial de la Universidad. Estos ajustes son los siguientes:

**i.1) Ajustes por periodificación de pagas extraordinarias** (gastos devengados y no realizados): el correspondiente a la provisión por las pagas extraordinarias devengadas y no cobradas por los empleados, reconociendo en el pasivo del balance (cuenta 411 “Acreedores

---

<sup>5</sup> Véase el apartado i.1) del texto.

<sup>6</sup> Véanse los apartados i.2) e i.3) del texto.

por periodificación de gastos presupuestarios”) las obligaciones contraídas en el ejercicio 2022 por importe total de 886.248,93 euros (837.987,79 euros en 2021), con contrapartida en gastos de la Cuenta del resultado económico-patrimonial (cuenta 640 “sueldos y salarios”).

Simultáneamente, por el importe de 837.987,79 euros, se ha procedido a la regularización de la provisión (efectuado en el ejercicio anterior), mediante el ajuste consistente en una disminución del saldo de la cuenta 411 “Acreedores por periodificación de gastos presupuestarios”.

**i.2) Ajustes por periodificación de ingresos de matrícula** (ingresos realizados y no devengados): el ajuste correspondiente a los ingresos de matrícula por prestación de servicios académicos y otros, reconociendo en el pasivo del balance (cuenta 485 “Ingresos anticipados” del epígrafe “Ajustes por periodificación”), la parte de los ingresos correspondientes a los servicios pendientes de ejecución en el ejercicio 2022 por importe de 939.044,99 euros (1.316.400,86 euros en 2021), con efecto de menores ingresos de la Cuenta del resultado económico patrimonial (cuenta 741 “Precios públicos por prestación de servicios o realización de actividades”).

Simultáneamente, por el importe de 1.316.400,86 euros se ha procedido a la regularización de los ingresos anticipados de 2022, periodificados en 2021, mediante el ajuste consistente en una disminución del saldo de la cuenta 485 “Ingresos anticipados” del epígrafe “Ajustes por periodificación”

**i.3) Ajustes por periodificación de ingresos de investigación** (ingresos realizados y no devengados): el ajuste correspondiente a los ingresos de los contratos de investigación celebrados al amparo del art. 83 de la Ley Orgánica de Universidades, reconociendo en el pasivo del balance (cuenta 485 “Ingresos anticipados” del epígrafe “Ajustes por periodificación”), la parte de los ingresos correspondientes a servicios pendientes de ejecución en el ejercicio 2021 por importe de 7.316.595,63 euros (6.046.376,46 euros en 2021), con efecto de menores ingresos de la Cuenta del resultado económico patrimonial (cuenta 741 “Precios públicos por prestación de servicios o realización de actividades”).

Simultáneamente, por el importe de 6.046.376,46 euros se ha procedido a la regularización de los ingresos anticipados de 2022, periodificados en 2021, mediante el ajuste consistente en una disminución del saldo de la cuenta 485 “Ingresos anticipados” del epígrafe “Ajustes por periodificación”.



**i.4) Otros ajustes:** Por otro lado, también se ha llevado a cabo el ajuste relativo a los gastos presupuestarios realizados en el ejercicio 2022 que van a ser objeto de imputación al presupuesto del ejercicio siguiente (2023), reconociendo en el pasivo del balance (cuenta 409 “Acreedores por gastos pendientes de aplicar al presupuesto”) las obligaciones contraídas en el ejercicio 2022 por importe de 818.719,17 euros (169.031,57 euros en 2021), con contrapartida en cuentas del grupo 2 “Inmovilizado” del balance o 6 “Gastos” de la Cuenta del resultado económico-patrimonial, en función de la naturaleza de los mismos.

Previamente, por el importe de 169.031,57 euros se procedió a la regularización relativa a los gastos presupuestarios realizados en el ejercicio 2021 que han sido objeto de imputación al presupuesto de 2022, mediante el ajuste consistente en una disminución del saldo de la cuenta 409 “Acreedores por gastos pendientes de aplicar al presupuesto” con contrapartida en cuentas del grupo 2 “Inmovilizado” del balance o 6 “Gastos” de la Cuenta del resultado económico-patrimonial, en función de la naturaleza de los mismos, por dicho importe.

**j) Estado de liquidación del presupuesto**

Los principios contables aplicados al estado de liquidación del presupuesto son los siguientes:

**a) Reconocimiento de derechos y obligaciones presupuestarios**

Los derechos y obligaciones se registran contablemente en el momento en que unos y otros son exigibles jurídicamente, independientemente del momento del cobro o del pago. A continuación, se da un mayor detalle sobre la aplicación de este principio:

**Tasas y otros ingresos.** Los precios públicos recogen los derechos de matrícula de titulaciones oficiales liquidados correspondientes a los cursos académicos 2021-22 y 2022-23. También se han recogido los ingresos procedentes de expediciones de títulos y pruebas de acceso a la Universidad. Los ingresos por compensación de exenciones de matrículas de alumnos becarios se realizan en función de los libramientos realizados o comunicados por el Ministerio antes del cierre definitivo de las Cuentas Anuales (resto del curso 2021-22 y anticipo a cuenta del curso 2022-23).

De la misma forma, se incluyen en este capítulo los importes de los convenios, contratos, prestaciones de servicios y cursos firmados al amparo del artº 83 de la L.O.U.

**Transferencias corrientes.** En este capítulo se recogen las transferencias de recursos por parte del Estado, Organismos Autónomos, Comunidad Autónoma y otros entes públicos o privados sin contraprestación directa de la Universidad, que se destinan a financiar operaciones corrientes. Se reconocen como ingresos cuando se conoce la aprobación de las mismas por parte de la entidad otorgante.

**Ingresos patrimoniales.** En este capítulo se incluyen, básicamente, los ingresos financieros obtenidos de las cuentas bancarias que mantiene la Universidad en diversas entidades. Bajo este capítulo se incluyen también las facturaciones llevadas a cabo por las concesiones administrativas y alquileres de bienes inmuebles contratados por terceros, que se reconocen como ingresos en el momento que se emite la correspondiente factura.

**Transferencias de capital.** En este epígrafe se recogen las transferencias de recursos por parte del Estado, Organismos Autónomos, Comunidad Autónoma y otros entes públicos o privados sin contraprestación directa de la Universidad, que se destinan a financiar operaciones de capital. Se reconocen como ingresos cuando se conoce la aprobación de las mismas por parte de la entidad otorgante.

**Activos financieros.** En su caso, el remanente total de tesorería existente al inicio del ejercicio que es utilizado para financiar los gastos del ejercicio corriente, se incorpora al presupuesto definitivo de ingresos vía presupuesto inicial y modificaciones presupuestarias, bajo el capítulo "Activos financieros". Dicho remanente no se incorpora a la liquidación presupuestaria ni por lo tanto se considera cobrado.

Se presenta como remanente de tesorería afectado los ingresos liquidados y no materializados a la fecha de cierre del ejercicio pero que están destinados a la financiación de un proyecto concreto de inversión o gasto, así como aquellos ingresos procedentes de operaciones de capital.

El remanente de tesorería no afectado constituye la parte del remanente total de tesorería no asignado presupuestariamente a un concepto de gasto o inversión.

**Pasivos financieros.** Al cierre del ejercicio se imputa a los capítulos "Pasivos financieros" de los presupuestos de gastos e ingresos el importe de la variación neta producida durante el ejercicio respecto al anterior en los capitales tomados a préstamo.

**Otros derechos y obligaciones no exigibles.** De acuerdo con el principio de reconocimiento de ingresos y gastos antes mencionado, y los principios de contabilidad presupuestaria, no se

registran como derechos y obligaciones, ingresos y gastos, la periodificación de pagas extraordinarias, de premios de jubilación, así como los intereses a pagar y otras partidas devengadas no vencidas por no considerarse exigibles a la fecha del cierre contable.

**Gastos de personal.** En este epígrafe se contabilizan las retribuciones (básicas, complementarias e incentivos al rendimiento) que percibe el personal de la Universidad: funcionarios, laborales y otros empleados (excepto los que llevan a cabo tareas de investigación, cuyas retribuciones se incluyen en el capítulo "Inversiones reales"), contratados de acuerdo con la legislación vigente. Asimismo, se incluyen las cotizaciones a la Seguridad Social a cargo de la Universidad.

Mensualmente se reconoce la obligación de pago correspondiente a la nómina a desembolsar y a la cuota patronal del mes correspondiente.

**Gastos en bienes corrientes y servicios.** En este apartado se recogen los gastos corrientes de la Universidad para la adquisición de bienes y servicios (arrendamientos, reparaciones y conservación, material diverso, suministros y otros), así como las dietas y gastos de locomoción (indemnizaciones por razón del servicio).

La obligación es reconocida cuando se recibe la factura correspondiente a la adquisición del bien o recepción del servicio (y, en función de la cuantía, teniendo en cuenta el acta de recepción).

**Transferencias corrientes.** En este epígrafe se contabilizan las transferencias concedidas por la Universidad a personas físicas o jurídicas, a través de becas y ayudas universitarias. Se reconocen cuando se otorgan a los perceptores.

**Inversiones reales.** Dentro de este concepto se recogen inversiones relativas a obras de construcción o reforma de edificios, así como gastos destinados a la adquisición de bienes de naturaleza inventariable necesarios para el funcionamiento operativo de los servicios y aquellos otros gastos destinados a proyectos de investigación científica. Se reconoce el gasto cuando se recibe la correspondiente factura.

Incluye también, para los proyectos de investigación, los gastos del personal dedicados a estas funciones.

## **b) Reconocimiento de derechos y obligaciones no presupuestarios**

Los derechos a cobrar por operaciones extrapresupuestarias recogen, principalmente, la parte pendiente de cobro correspondiente al Impuesto del Valor Añadido repercutido por la Universidad en la facturación de sus servicios.

Las obligaciones pendientes de pago por operaciones extrapresupuestarias recogen, principalmente, las cuotas retenidas a los trabajadores y pendientes de ingresar a la Hacienda Pública, así como el saldo pendiente en concepto de IVA y las cuotas de la Seguridad Social.

## **c) Remanente de tesorería**

El remanente de tesorería se obtiene por la diferencia entre los derechos reconocidos netos pendientes de cobro, los fondos líquidos o disponibles y las obligaciones ciertas reconocidas netas y pendientes de pago. Estos derechos y obligaciones pueden tener su origen tanto en operaciones presupuestarias como no presupuestarias.

Se considera remanente de tesorería afectado las desviaciones de financiación positivas, las cuales sólo podrán utilizarse para dar cobertura a los gastos a cuya financiación se encuentren afectados los recursos de los que se derivan tales desviaciones.

La diferencia positiva entre el remanente total y el remanente afectado corresponde a recursos de libre disposición para la financiación de cualquier tipo de gasto y se denomina remanente de tesorería no afectado.

Aquellos saldos pertenecientes a deudores de ejercicios cerrados que integran el remanente genérico se recogen por parte de la Universidad como no disponibles, en tanto no son cobrados del deudor correspondiente.

El remanente de tesorería total existente al inicio del ejercicio se incorpora al presupuesto definitivo de ingresos vía presupuesto inicial y modificaciones presupuestarias y bajo el capítulo "Activos financieros".



**D.1.6 Diferencia entre criterios contables patrimoniales y presupuestarios.  
(Conciliación del resultado presupuestario con el resultado económico-patrimonial)**



#### D.1.6. DIFERENCIAS ENTRE CRITERIOS CONTABLES PATRIMONIALES Y PRESUPUESTARIOS

Como nota diferenciadora de la contabilidad de la Universidad con carácter público respecto de la contabilidad empresarial, debe observarse que, tal y como establece la normativa aplicable, las operaciones de ejecución del Presupuesto que suponen el nacimiento de derechos de cobro y/o de obligaciones de pago siguen un criterio de vencimiento o exigibilidad jurídica, es decir, que los gastos e ingresos que surgen de la ejecución del Presupuesto se imputan, de acuerdo con el procedimiento establecido en cada caso, cuando se dictan los preceptivos actos administrativos. Respecto de las operaciones que afectan al ámbito económico-patrimonial, la Universidad sigue un criterio de devengo puro, realizando, en su caso, los ajustes por periodificación que sean necesarios para cumplir con el principio de devengo y el principio de correlación de ingresos y gastos. En este sentido, la Universidad ha realizado en el ejercicio 2022, los oportunos ajustes por periodificación correspondientes a los ingresos de matrícula y contratos de investigación, por la parte de los mismos correspondientes a servicios no ejecutados, los correspondientes a las pagas extraordinarias devengadas y no abonadas a sus empleados, y los relativos a los gastos pendientes de aplicar a Presupuesto.

Las diferencias fundamentales entre los principios y criterios contables que son de aplicación a la liquidación del Presupuesto y los principios de contabilidad pública generalmente aceptados, entendiéndose por tales el Plan General de Contabilidad Pública y sus adaptaciones sectoriales y los pronunciamientos elaborados por la Comisión de Principios y Normas Contables Públicas, que son aplicables en la elaboración del balance y la cuenta del resultado económico-patrimonial son, básicamente, los siguientes:

1. Las inversiones reales realizadas en el ejercicio, clasificadas como inmovilizado en el balance, se registran como gasto dentro del capítulo 6 del Presupuesto. Asimismo, la amortización del ejercicio según contabilidad patrimonial no es aplicable en la liquidación del Presupuesto.
2. El criterio de imputación presupuestario de los ingresos indica que éstos se deben registrar en el momento de su liquidación, independientemente de su período de devengo, aplicable a la contabilidad patrimonial.
3. Presupuestariamente, los gastos se imputan como obligación en el momento en que ésta se reconoce y existe factura y certificado de recepción de conformidad, independientemente de su período de devengo, el cual es aplicable a la contabilidad patrimonial.
4. Los pasivos financieros se registran en el Presupuesto de ingresos en el momento en el que se reciben, imputándose al Presupuesto de gastos a medida que se producen las devoluciones posteriores. Por otra parte, figuran contabilizados patrimonialmente en el pasivo del balance por su valor de reembolso y a corto o largo plazo, según su vencimiento. La diferencia entre el valor de reembolso y el valor de emisión de las deudas, en el caso de adquisición de inmovilizado, se registra patrimonialmente como gastos a distribuir en varios ejercicios.



5. El remanente líquido de tesorería de un ejercicio puede aparecer como ingresos en presupuestos de ejercicios futuros financiando operaciones de gasto si bien, dada su naturaleza, no implica ingresos reales ni reconocimiento de derechos en el proceso de ejecución presupuestaria.
6. Las anulaciones de derechos presupuestarios de ejercicios cerrados, y los incrementos y disminuciones de acreedores presupuestarios se recogen en el remanente de tesorería en la liquidación del Presupuesto y como resultados extraordinarios en la cuenta del resultado económico-patrimonial.
7. Las provisiones de derechos presupuestarios de ejercicios cerrados se recogen en el remanente de tesorería en la liquidación del Presupuesto, como indisponible, y como variación de provisiones y pérdidas de créditos incobrables en la cuenta del resultado económico-patrimonial.

La conciliación del resultado presupuestario con el resultado según la cuenta económico-patrimonial al 31 de diciembre de 2022 es la siguiente (en euros):

<b>2022</b>	<b>Importes</b>
<b>RESULTADO PRESUPUESTARIO (2022)</b>	<b>11.353.870,65</b>
Derechos anulados de ejercicios cerrados	-190.097,39
Obligaciones reconocidas con cargo a los capítulos 2 y 6 de gastos que tienen como contrapartida en el asiento contable una cuenta del grupo 2 (Incremento de Inmovilizado).	7.321.472,38
Devoluciones de ingresos reconocidas en el ejercicio	-198.855,98
Devoluciones de ingresos pagadas en el ejercicio	198.759,48
Obligaciones reconocidas con cargo al grupo 6 de gastos incluidas en la cuenta 409 (2021)	141.431,72
Obligaciones reconocidas con cargo al grupo 6 de gastos incluidas en la cuenta 409 (2022)	-818.243,32
Dotación a la provisión de insolvencias	-1.815.530,57
Aplicación a provisión de insolvencias	283.302,92
Pérdidas de inmovilizado	-794,72
Amortización Inmovilizado inmaterial	-156.131,40
Amortización Inmovilizado material	-7.823.743,35
Ganancias de inmovilizado en conciliación de saldos	2.773.550,98
Regularización periodificación títulos propios (2021)	826.607,76
Periodificación títulos propios (2022)	-723.178,84
Regularización periodificación enseñanza oficial (2021)	1.316.400,86
Periodificación enseñanza oficial (2022)	-939.044,99
Periodificación investigación (2022)	-7.316.595,63
Regularización periodificación investigación (2021)	6.046.376,46
Regularización pagas extras (2021)	837.987,59
Periodificación pagas extras (2022)	-886.248,93
Provisión premios jubilación	-2.131.015,62
Otras partidas	-383.789,37
<b>Total ajustes</b>	<b>7.716.490,69</b>
<b>RESULTADO ECONÓMICO-PATRIMONIAL (2022)</b>	<b>7.716.490,69</b>



## **D.2 Estado Operativo.**



# UNIVERSIDAD DE EXTREMADURA

## ESTADO OPERATIVO

EJERCICIO 2022 FECHA 31/12/2022

GASTOS PRESUPUESTARIOS		IMPORTE
<b>1</b>		
121A	DIRECCION Y SERV GENERALES DE LA ADMON GRAL, PERSONAL Y PLAN	120.497.242,17
136A	ACCION DE LA UNIVERSIDAD EN EL EXTERIOR. RELACIONES INTERNACIONALES	7.110.552,41
	<b>Total Función 1</b>	<b>127.607.794,58</b>
<b>3</b>		
313E	ACCION SOCIAL	865.875,98
322J	TECNOLOGÍAS DE LA INFORMACIÓN Y LAS COMUNICACIONES	253.332,40
322L	FORMACIÓN Y CALIDAD	2.108.143,70
	<b>Total Función 3</b>	<b>3.227.352,08</b>
<b>4</b>		
422D	ENSEÑANZAS UNIVERSITARIAS	17.125.123,13
423B	SERVICIOS COMPLEMENTARIOS Y AYUDA A LA ENSEÑANZA	2.364.809,34
451P	INFRAESTRUCTURA UNIVERSITARIA	3.692.856,11
	<b>Total Función 4</b>	<b>23.182.788,58</b>
<b>5</b>		
541A	INVESTIGACION CIENTIFICA	28.155.362,32
	<b>Total Función 5</b>	<b>28.155.362,32</b>
<b>TOTAL</b>		<b>182.173.297,56</b>

# UNIVERSIDAD DE EXTREMADURA

## ESTADO OPERATIVO

EJERCICIO 2022 FECHA 31/12/2022

INGRESOS PRESUPUESTARIOS		IMPORTE
<b>3</b>		
30301	TASAS ACADEMICAS Y ADMINISTRATIVAS SERVICIOS CENTRALIZADOS	1.037.541,69
30302	TASAS CURSO APTITUD PEDAGOGICA	396,60
30700	DERECHOS DE EXAMEN	58.487,30
	<b>Total Articulo 30</b>	<b>1.096.425,59</b>
31001	CURSOS Y SEMINARIOS	625.912,41
31002	CURSOS LENGUA EXTRANJERA ESTUDIANTES ERASMUS	11.129,99
31003	CURSOS DE GESTION DELEGADA	236.027,08
31004	CURSOS COFPE	526.172,28
31005	Matriculas Cursos de Verano	11.850,00
31301	DERECHOS A RECAUDAR MATRÍCULAS TITULOS OFICIALES (PRECIOS PÚBLICOS)	7.830.055,27
31302	COMPENSACIÓN DERECHOS MINISTERIO (PRECIOS PÚBLICOS TIT.OFICIALES)	5.466.097,90
31304	COMPENSACIÓN JUNTA BONIFICACIÓN 99% CRÉDITOS ASIGNATURAS APROBADAS (Dec. 59/2019)	3.330.940,31
31306	COMPENSACION DERECHOS MINISTERIO (AMPLIACION FAMILIAS NUMEROSAS)	1.511.870,54
31309	COMPENSACIÓN DERECHOS JUNTA (Dec. 82/99 3º hijo Y OTRAS EXENCIONES)	175.000,00
31375	COFINANCIACIÓN BECAS ESTATALES JUNTA DE EXTREMAD	170.000,00
	<b>Total Articulo 31</b>	<b>19.895.055,78</b>
32901	RECAUDACION INSTALACIONES DEPORTIVAS	170.367,57
32904	PRESTAMOS INTERBIBLIOTECARIOS	1.116,05
32905	CONTRATOS Y CONVENIOS ART 83 LOU	6.215.085,49
32906	SERVICIO ANIMALARIO	648,34
32907	RECAUDACION INSTAC DEPORT CIENCIAS DEPORTE	14.198,54
32909	OTRAS ACTIVIDADES	3.884,00
32913	RECAUDACION ACTIVIDADES DEPORTIVAS	79.924,29
32985	Ingresos facturación Servic. Protección Radiolog	813,80
32989	FACTURACIÓN SERVICIO DE INNOVACION EN PRODUCTOS	72.932,05
32991	FACTURACIÓN LABORATORIO RADIOACTIVIDAD AMBIENTAL	27.891,88
32994	Facturación Servicio de Análisis Elemental y Molecular	58.162,85
32995	Facturación Servicio de Análisis y Caracterización de Sólidos y Superficies	13.771,25
32996	Facturación Servicio de Técnicas Aplicadas a la Biociencia	58.895,70
	<b>Total Articulo 32</b>	<b>6.717.691,81</b>
33000	VENTA DE PUBLICACIONES	16.938,81
33201	VENTA DE FOTOCOPIAS Y OTROS PRODUC. REPROGRAFÍA	11.454,55
	<b>Total Articulo 33</b>	<b>28.393,36</b>

# UNIVERSIDAD DE EXTREMADURA

## ESTADO OPERATIVO

EJERCICIO 2022 FECHA 31/12/2022

<b>3</b>		
39901	INGRESOS DIVERSOS	10.389,18
39902	APORTACION EMPLEADOS SEGURO COLECTIVO DE VIDA	45.335,92
39903	INGRESOS POR CARGOS INTERNOS	60.211,48
39904	INGRESOS POR COMPENSACION GASTOS DE CENTROS	50.586,79
39989	CARGOS INTERNOS SERV INNOVACION PRODUC O ANIMAL	41.623,10
39994	Cargos internos Servicio de Análisis Elemental y Molecular	104.799,99
39995	Cargos internos Servicio de Análisis y Caracterización de Sólidos y Superficies	27.519,35
39996	Cargos internos Servicio de Técnicas Aplicadas a la Biociencia	83.598,20
	<b>Total Artículo 39</b>	<b>424.064,01</b>
	<b>Total Capitulo 3</b>	<b>28.161.630,55</b>
<b>4</b>		
45000	TRANSFERENCIAS C.A. DE EXTREMADURA	115.633.864,73
45001	TRANSFERENCIAS C.A. DE EXTREMADURA (Previsión incremento PGE)	3.055.915,27
45100	TRANSFERENCIAS CORRIENTES DE OTRAS CC.AA.	2.000,00
45901	SUBVENCIÓN PRUEBAS ACCESO UNIVERSIDAD EBAU	45.000,00
45903	CONVENIO JUNTA EXTREMADURA SAFYDE Y CIENCIAS DEPORTE	30.000,00
45907	CONVENIO PARA LA GESTION DE BECAS	46.000,00
45908	S.E.S. FINANCIACION PLAZAS VINCULADAS	1.071.530,34
45919	CONSEJO SOCIAL UEX	210.000,00
45953	Plan formación ASPEX	6.110,60
45955	PROGRAMA INTERNACIONALIZACIÓN Y RETERNO DE TALENTO	635.000,00
459SE	SEXPE Acciones formativas	415.000,00
	<b>Total Artículo 45</b>	<b>121.150.420,94</b>
47902	TRANSFERENCIAS EMPRESAS PRIVADAS (FINANCIACION GENERAL UEX)	140.000,00
47904	OTRAS TRANSFERENCIAS DE EMPRESAS PRIVADAS	3.500,00
47906	TRANSFERENCIAS DE EMPRESAS PRIVADAS POR IMPARTICIÓN CURSOS	38.000,00
	<b>Total Artículo 47</b>	<b>181.500,00</b>
48002	PROGRAMA STUDY ABROAD DESTINO UEX	99.548,69
48004	Transferencias familias e instituciones para premios a estudiantes UEx	1.500,00
	<b>Total Artículo 48</b>	<b>101.048,69</b>



# UNIVERSIDAD DE EXTREMADURA

## ESTADO OPERATIVO

EJERCICIO 2022 FECHA 31/12/2022

<b>4</b>		
49004	ERASMUS+ (PARTICIPANTES COMO SOCIOS EN PROYECTOS EUROPEOS)	76.787,10
49005	ERASMUS+ (COORDINADORES COMO SOCIOS EN PROYECTOS EUROPEOS)	600.448,80
49006	TRANSFERENCIAS UNIVERSIDADES EXTRANJERAS PARA AYUDAS A ESTUDIANTES	2.988,00
49007	PROGRAMAS CON EUROPA. ERASMUS.PROG. INTENSIVOS COMBINADOS	12.000,00
49009	PROGRAMAS CON EUROPA. ERASMUS. ORGAN MOVILIDAD	146.030,00
49010	PROGRAMAS CON EUROPA. ERASMUS. ESTUDIANTES	1.437.297,00
49013	Proyecto EU GREEN (European Universities Alliance for Sustainable GRowth, Inclusive Education an	5.759.998,00
49021	PROGRAMAS CON EUROPA. ERASMUS. ESTUDIANTES PRACT	91.208,00
49022	PROGRAMAS CON EUROPA. ERASMUS. MOVILIDAD PDI	86.772,00
49023	PROGRAMAS CON EUROPA. ERASMUS. MOVILIDAD PAS	16.663,00
49035	ERAMUS PLUS DIMENSIÓN INTERNACIONAL	119.299,30
49083	Programa MIMlr-Andino	9.803,55
49089	Integrating Digital Education in Adult Language Teaching (IDEAL)	3.600,00
49092	Programa Santander Erasmus	19.000,00
49093	CLIL for Young European Citizens (CLIL4YEC)	15.669,00
49095	Share Your Soils (SYStem)	311,76
49096	Professional and Personal Experience through Lifelong Learning and Regular Sport (PROPELLERS)	11.916,00
49098	Empreendedorismo Social Comunitário Universitário Transnacional-Açores (ESCUA)	11.255,60
	<b>Total Artículo 49</b>	<b>8.421.047,11</b>
	<b>Total Capitulo 4</b>	<b>129.854.016,74</b>
<b>5</b>		
54000	ALQUILER DE INMUEBLES	27.436,11
	<b>Total Artículo 54</b>	<b>27.436,11</b>
55000	DE CONCESIONES ADMINISTRATIVAS	228.976,51
	<b>Total Artículo 55</b>	<b>228.976,51</b>
59900	OTROS INGRESOS PATRIMONIALES AJUSTES DE IVA	8.512,52
59902	INGRESOS DE INTERESES POR INGRESOS INDEBIDOS	10,05
59903	OTROS INGRESOS GENERALES	49.480,93
59904	DIVIDENDOS POR PARTICIPACIÓN EN EMPRESAS	5.250,00
	<b>Total Artículo 59</b>	<b>63.253,50</b>
	<b>Total Capitulo 5</b>	<b>319.666,12</b>
<b>7</b>		

# UNIVERSIDAD DE EXTREMADURA

## ESTADO OPERATIVO

**EJERCICIO 2022 FECHA 31/12/2022**

7		
70003	FINANCIACIÓN MINISTERIOS OTROS PROGRAMAS	278.571,36
70005	FINANCIACIÓN MINISTERIO RECUALIFICACIÓN SISTEMA UNIVERSITARIO ESPAÑOL	2.063.797,00
70006	Modernización y digitalización del sistema universitario español (UNIDIGITAL)	197.144,70
70007	PROGRAMA CAMPUS RURAL PRACTICAS UNIVER. MEDIO RURAL	38.428,70
70008	COFINANCIACION INFRAESTRUCTURA CIENTIFICA	6.621,70
70054	PLAN NACIONAL DE INVESTIGACION MICINN	5.703.413,68
70058	PLAN NACIONAL INVESTIGACION OTROS MINISTERIOS	48.791,50
70060	PLAN NACIONAL DE INVESTIGACION FORMACION PERSONA	1.843.435,69
70061	OTRAS TRANSFERENCIAS ACTIVIDADES INVESTIGACION	214.402,14
	<b>Total Artículo 70</b>	<b>10.394.606,47</b>
71001	CURSOS DE VERANO	2.000,00
	<b>Total Artículo 71</b>	<b>2.000,00</b>
75007	OBRAS Y EQUIPAMIENTO UNIVERSITARIO	1.333.894,00
75008	COFINANCIACION INFRAESTRUCTURA CIENTIFICA	624.661,00
75010	UNIVERSIDAD DE MAYORES	280.000,00
75017	CREACIÓN DE REPOSITORIO PÚBLICO INVESTIGACIÓN	50.000,00
75018	UEX. Planes Complementarios CC.AA. Energía/hidrógeno	1.430.000,00
75019	UEX. Planes Complementarios CC.AA. Biodiversidad	2.892.360,00
75020	Acciones para la cooperación internacional para el desarrollo (AEXCID) - Oficina COOPERAS	95.141,25
75021	CURSOS DE VERANO COMUNIDAD AUTONOMA	6.000,00
75026	FINANCIACION PARA LA MEJORA EN EFICIENCIA ENERGÉTICA	2.225.000,00
75027	UEX. Planes Complementarios CC.AA. Biotecnología - MRR	259.900,00
75028	UEX. Planes Complementarios CC.AA. Energía/hidrógeno - MRR	2.580.000,00
75029	UEX. Planes Complementarios CC.AA. Biodiversidad - MRR	3.347.646,00
75032	CONV CONS SANIDAD PARA INTEGR ALUMNOS DISCAPACID	59.444,00
75037	PLAN REGIONAL INVESTIGACION PROYECTOS DE INVESTI	2.711.470,36
75038	PLAN REGIONAL DE INVESTIGACIÓN MEDIDAS DE ACOMPA	5.777,69
75039	Plan Regional de Investigación: Recursos Humanos en I+D (Predoctorales)	351.103,27
75042	Plan Regional de Investigación: Recursos Humanos en I+D (PAI)	1.308.006,70
75044	JUNTA EXTREMADURA OTRAS ACTIVIDADES DE INVESTIGA	193.310,13
75045	Programa Objetivos I+D	588.261,00
75065	BIBLIOGRAFIA INVESTIGACION	1.200.000,00
75082	CONVENIO JUNTA EXTR FORMACION RR HH EN I+D+i	236.827,00
75094	Progama de Implantación y acreditación de titula	80.000,00
75095	PROYECTOS ADMINISTRACIÓN ELECTRÓNICA DE LA UEX	50.000,00
75099	OTRAS TRANSFERENCIAS DE LA CAE	54.717,02
750A6	Cursos de Verano Asamblea de Extremadura	4.000,00
	<b>Total Artículo 75</b>	<b>21.967.519,42</b>

# UNIVERSIDAD DE EXTREMADURA

## ESTADO OPERATIVO

EJERCICIO 2022 FECHA 31/12/2022

<b>7</b>		
76001	SUBVENCIONES PARA CURSOS DE VERANO	14.000,00
76100	SUBV.DIVERSAS DE DIPUTACIONES	10.000,00
76164	DIPUTACIONES ACTIVIDADES I D	213.500,00
	<b>Total Artículo 76</b>	<b>237.500,00</b>
77900	TRANSFERENCIAS PARA PROGRAMAS DISTINTOS 541A	10.000,00
77901	SUBV.PARA CURSOS DE VERANO	4.500,00
77908	COFINANCIACION INFRAESTRUCTURA CIENTIFICA	32.909,00
77909	OTRAS TRANSFERENCIAS DE EMPRESAS PRIVADAS	586.000,00
77969	SUBVENCIONES EMPRESAS PRIVADAS ACCIONES VARIAS NO INVESTIGACIÓN	10.000,00
	<b>Total Artículo 77</b>	<b>643.409,00</b>
78000	CURSOS DE VERANO	15.780,00
78001	TRANSFERENCIAS DE FAMILIAS E INSTITUCIONES	478.315,54
	<b>Total Artículo 78</b>	<b>494.095,54</b>
79921	PROGRAMAS COOPERACION INTERNACIONAL	6.783,80
79946	PROGRAMA MARCO PROYECTOS I D	762.417,45
79948	PROGRAMA MARCO OTRAS ACTIVIDADES	314.224,80
79949	PROG COOPERACION TRANSFRONTERIZA INTERREG	40.788,99
	<b>Total Artículo 79</b>	<b>1.124.215,04</b>
	<b>Total Capítulo 7</b>	<b>34.863.345,47</b>
<b>8</b>		
83000	A CORTO PLAZO	12.100,00
	<b>Total Artículo 83</b>	<b>12.100,00</b>
	<b>Total Capítulo 8</b>	<b>12.100,00</b>
<b>TOTAL</b>		<b>193.210.758,88</b>

# UNIVERSIDAD DE EXTREMADURA

## ESTADO OPERATIVO

EJERCICIO 2022 FECHA 31/12/2022

GASTOS PRESUPUESTARIOS	IMPORTE	INGRESOS PRESUPUESTARIOS	IMPORTE
1 SERVICIOS DE CARACTER GENERAL	127.607.794,58	3 TASAS PRECIOS PUBLICOS Y OTROS INGRESOS	28.161.630,55
3 SEGURIDAD, PROTECCION Y PROMOCION SOCIAL	3.227.352,08	4 DE LA ADMINISTRACION DEL ESTADO	129.854.016,74
4 PRODUCCION DE BIENES PUBLICOS DE CARACTER SOCIAL	23.182.788,58	5 INGRESOS PATRIMONIALES	319.666,12
5 PRODUCCION DE BIENES PUBLICOS DE CARACTER ECONOMICO	28.155.362,32	7 TRANSFERENCIAS DE CAPITAL	34.863.345,47
		8 ACTIVOS FINANCIEROS	12.100,00
<b>TOTAL</b>	<b>182.173.297,56</b>	<b>TOTAL</b>	<b>193.210.758,88</b>



### **D.3 Información de carácter financiero.**



### **D.3.1 Estado de Remanente de Tesorería.**





# UNIVERSIDAD DE EXTREMADURA

## ESTADO DEL REMANENTE DE TESORERÍA

EJERCICIO 2022    FECHA    31/12/2022

CONCEPTOS	IMPORTES		IMPORTES	
	AÑO	2022	AÑO ANTERIOR	2021
1. (+) Derechos pendientes de cobro.....		49.309.803,88		37.057.196,63
- (+) del Presupuesto corriente.....	29.439.744,39		20.680.648,93	
- (+) de Presupuestos cerrados.....	14.983.055,32		12.608.131,03	
- (+) de operaciones no presupuestarias.....	5.109.410,75		3.938.542,76	
- (+) de operaciones comerciales.....	0,00		0,00	
- (-) Cobros realizados pendientes de aplicacion definitiva.....	222.406,58		170.126,09	
2. (-) Obligaciones pendientes de pago.....		14.907.094,21		9.011.766,05
- (+) del Presupuesto corriente.....	10.847.851,49		5.525.686,95	
- (+) de Presupuestos cerrados.....	0,00		0,00	
- (+) de operaciones no presupuestarias.....	4.091.129,02		3.537.057,05	
- (+) de operaciones comerciales.....	0,00		0,00	
- (-) pagos realizados pendientes de aplicación definitiva.....	31.886,30		50.977,95	
3. (+) Fondos líquidos.....		8.574.248,36		4.084.163,52
I. Remanente de Tesorería total (1-2+3).....		42.976.958,03		32.129.594,10
II. Exceso de financiación afectada.....		49.356.482,81		41.378.515,14
III. Saldos de dudoso cobro.....		8.498.504,44		6.966.276,79
IV. Remanente de Tesorería = (I-II-III).....		-14.878.029,22		-16.215.197,83



### **D.3.2 Situación de la Tesorería.**





# UNIVERSIDAD DE EXTREMADURA

Página 1 de 1

## SITUACIÓN DE LA TESORERÍA

31 de diciembre de 2022

EJERCICIO 2022

CAJA	BANCOS E INSTITUCIONES DE CRÉDITO			TOTAL
	CUENTAS OPERATIVAS	CTAS. RESTRINGIDAS RECAUDACIÓN	CTAS. RESTRINGIDAS PAGOS	
Saldo Inicial	0,00	4.084.163,52	0,00	4.084.163,52

### COBROS:

Presupuestarios.....	163.969.773,97
De Presupuestos Cerrados.....	18.115.627,25
No Presupuestarios.....	52.342.329,37

**TOTAL COBROS..... 234.427.730,59**

### PAGOS:

Presupuestarios.....	171.524.302,05
De Presupuestos Cerrados.....	5.525.590,45
No Presupuestarios.....	52.888.832,60
De Anticipos de Tesorería.....	0,00

**TOTAL PAGOS..... 229.938.725,10**

**Diferencias por redondeo en la conversión Pta/Euro..... 0,00**

CAJA	BANCOS E INSTITUCIONES DE CRÉDITO			TOTAL
	CUENTAS OPERATIVAS	CTAS. RESTRINGIDAS RECAUDACIÓN	CTAS. RESTRINGIDAS PAGOS	
Saldo Final	0,00	8.574.248,36	0,00	8.574.248,36



### **D.3.3 Cuadro de financiación.**





# UNIVERSIDAD DE EXTREMADURA

## CUADRO DE FINANCIACIÓN

EJERCICIO 2022

FECHA 31/12/2022

VARIACIÓN DE CAPITAL CIRCULANTE (Resumen)	EJ. 2022		EJ. 2021	
	AUMENTOS	DISMINUCIONES	AUMENTOS	DISMINUCIONES
<b>1. Deudores</b>	<b>12.242.427,69</b>	<b>1.865.588,12</b>	<b>8.607.852,05</b>	<b>8.277.645,54</b>
a) Presupuestarios	11.134.019,75	0,00	0,00	8.277.645,54
b) No presupuestarios	1.108.407,94	1.865.588,12	8.607.852,05	0,00
c) Por administración de recursos de otros entes	0,00	0,00	0,00	0,00
<b>2. Acreedores</b>	<b>0,00</b>	<b>6.633.305,29</b>	<b>832.649,87</b>	<b>299.699,77</b>
a) Presupuestarios	0,00	5.971.852,14	0,00	109.325,14
b) No presupuestarios	0,00	661.453,15	832.649,87	190.374,63
c) Por administración de recursos de otros entes	0,00	0,00	0,00	0,00
<b>3. Inversiones financieras temporales</b>	<b>0,00</b>	<b>0,00</b>	<b>0,00</b>	<b>0,00</b>
<b>4. Empréstitos y otras deudas a corto plazo</b>	<b>0,00</b>	<b>0,00</b>	<b>0,00</b>	<b>0,00</b>
a) Empréstitos y otras emisiones	0,00	0,00	0,00	0,00
b) Préstamos recibidos y otros conceptos	0,00	0,00	0,00	0,00
<b>5. Otras cuentas no bancarias</b>	<b>0,00</b>	<b>0,00</b>	<b>0,00</b>	<b>0,00</b>
<b>6. Tesorería</b>	<b>4.490.084,84</b>	<b>0,00</b>	<b>0,00</b>	<b>13.882,37</b>
a) Caja	0,00	0,00	0,00	0,00
b) Banco de España	0,00	0,00	0,00	0,00
c) Otros bancos e instituciones de crédito	0,00	0,00	0,00	0,00
<b>7. Ajustes por periodificación</b>	<b>0,00</b>	<b>789.434,38</b>	<b>0,00</b>	<b>1.540.718,01</b>
<b>TOTAL</b>	<b>16.732.512,53</b>	<b>9.288.327,79</b>	<b>9.440.501,92</b>	<b>10.131.945,69</b>
<b>VARIACIÓN DEL CAPITAL CIRCULANTE</b>		<b>7.444.184,74</b>	<b>691.443,77</b>	



# UNIVERSIDAD DE EXTREMADURA

## CUADRO DE FINANCIACIÓN

EJERCICIO 2022

FECHA 31/12/2022

FONDOS APLICADOS	EJ. 2022	EJ. 2021	FONDOS OBTENIDOS	EJ. 2022	EJ. 2021
<b>1. Recursos aplicados en operaciones de gestión</b>	<b>176.146.032,80</b>	<b>158.683.000,83</b>	<b>1. Recursos procedentes de operaciones de gestión</b>	<b>191.842.398,24</b>	<b>165.182.617,04</b>
a) Servicios exteriores	47.718.415,12	40.039.799,66	a) Tasas y precios públicos	26.710.427,26	22.838.171,43
b) Tributos	48.342,69	0,00	b) Transferencias y subvenciones	164.592.608,62	141.770.280,07
c) Gastos de personal	120.899.331,56	115.901.329,04	c) Ingresos financieros	5.250,00	0,00
d) Prestaciones sociales	2.473.962,46	0,00	d) Otros ingresos de gestión corriente e ingresos excepcionales	534.112,36	574.165,54
e) Transferencias y subvenciones	2.894.549,66	2.559.357,35	e) Provisiones aplicadas de activos circulantes	0,00	0,00
f) Gastos financieros	2.383,82	6.400,98	<b>2. Cobros pendientes de aplicación</b>	<b>0,00</b>	<b>0,00</b>
g) Otras pérdidas de gestión corriente y gastos excepcionales	576.819,84	176.113,80	<b>3. Incrementos directos de patrimonio</b>	<b>0,00</b>	<b>0,00</b>
h) Dotación provisiones de activos circulantes	1.532.227,65	0,00	a) En adscripción	0,00	0,00
<b>2. Pagos pendientes de aplicación</b>	<b>0,00</b>	<b>0,00</b>	b) En cesión	0,00	0,00
<b>3. Gastos de formalización deudas</b>	<b>0,00</b>	<b>0,00</b>	c) Otras aportaciones de entes matrices	0,00	0,00
<b>4. Adquisiciones y otras altas de inmovilizado</b>	<b>10.396.691,00</b>	<b>8.771.227,12</b>	<b>4. Deudas a largo plazo</b>	<b>0,00</b>	<b>206.810,12</b>
a) Destinados al uso general	0,00	0,00	a) Empréstitos y pasivos análogos	0,00	0,00
b) I. inmateriales	267.681,52	450.069,14	b) Préstamos recibidos	0,00	206.810,12
c) I. materiales	10.093.584,08	8.321.157,98	c) Otros conceptos	0,00	0,00
d) I. gestionadas	0,00	0,00	<b>5. Enajenaciones y otras bajas de inmovilizado</b>	<b>8.277.308,27</b>	<b>11.228.582,81</b>
e) I. financieras	35.425,40	0,00	a) Destinados al uso general	0,00	0,00
<b>5. Disminuciones directas de patrimonio</b>	<b>0,00</b>	<b>0,00</b>	b) I. inmateriales	156.131,40	470.847,59
a) En adscripción	0,00	0,00	c) I. materiales	8.121.176,87	10.757.735,22
b) En cesión	0,00	0,00	d) I. financieras	0,00	0,00
c) Entregado al uso general	0,00	0,00	<b>6. Cancelación anticipada o traspaso a corto plazo de inmovilizados financieros</b>	<b>0,00</b>	<b>0,00</b>
<b>6. Cancelación o traspaso a corto plazo de deudas a largo plazo</b>	<b>323.248,68</b>	<b>0,00</b>			
a) Empréstitos y otros pasivos	0,00	0,00			
b) Por préstamos recibidos	323.248,68	0,00			
c) Otros conceptos	0,00	0,00			
<b>7. Provisiones por riesgos y gastos</b>	<b>0,00</b>	<b>322.532,03</b>			
<b>TOTAL APLICACIONES</b>	<b>186.865.972,48</b>	<b>167.776.759,98</b>	<b>TOTAL ORIGENES</b>	<b>200.119.706,51</b>	<b>176.618.009,97</b>
<b>EXCESO DE ORÍGENES S/APLICACIONES (AUMENTO DE CAPITAL CIRCULANTE)</b>	<b>13.253.734,03</b>	<b>8.841.249,99</b>	<b>EXCESO DE APLICACIONES S/ORÍGENES (DISMINUCIÓN DE CAPITAL CIRCULANTE)</b>		

## **D.4 Información sobre la gestión de los Gastos Públicos.**



## **D.4.1 Modificaciones de crédito.**



# UNIVERSIDAD DE EXTREMADURA

## MODIFICACIONES DE CRÉDITO

EJERCICIO 2022 FECHA 31/12/2022

CLASIFICACIÓN ORGÁNICA

18

(SIN DESCRIPCIÓN)

CLASIFICACIÓN FUNCIONAL POR PROGRAMAS

121A

DIRECCION Y SERV GENERALES DE LA ADMON GRAL, PERSONAL Y PLAN

CLASIFICACIÓN ECONÓMICA	EXPLICACIÓN	CRÉDITOS EXTRAORDINARIOS	SUPLEMENTOS DE CRÉDITO	AMPLIACIONES DE CRÉDITO	TRANSFERENCIAS DE CRÉDITO		INCORPORACIONES REMANENTES DE CRÉDITO	CRÉDITOS GENERADOS POR INGRESOS	BAJAS POR ANULACIÓN Y RECTIFICACIÓN	OTRAS MODIFICACIONES	TOTAL MODIFICACIONES
					POSITIVAS	NEGATIVAS					
10000	RETRIBUCIONES BASICAS	0,00	0,00	0,00	35.496,64	20.956,68	0,00	0,00	0,00	943,19	15.483,15
10001	RETRIBUCIONES COMPLEMENTARIAS	0,00	0,00	0,00	95.150,99	58.932,10	0,00	0,00	0,00	1.807,00	38.025,89
10	TOTAL ARTÍCULO	0,00	0,00	0,00	130.647,63	79.888,78	0,00	0,00	0,00	2.750,19	53.509,04
11000	RETRIBUCIONES BASICAS	0,00	0,00	0,00	16.373,66	32.747,32	0,00	0,00	0,00	776,19	-15.597,47
11001	RETRIBUCIONES COMPLEMENTARIAS	0,00	0,00	0,00	33.272,41	66.544,82	0,00	0,00	0,00	1.022,66	-32.249,75
11	TOTAL ARTÍCULO	0,00	0,00	0,00	49.646,07	99.292,14	0,00	0,00	0,00	1.798,85	-47.847,22
12000	RETRIBUCIONES BASICAS PDI	0,00	0,00	0,00	19.389.266,11	19.913.265,37	0,00	0,00	0,00	211.315,13	-312.684,13
12001	RETRIBUCIONES BASICAS PAS	0,00	0,00	0,00	10.876.850,05	11.503.678,15	0,00	0,00	0,00	518.894,66	-107.933,44
12002	RETRIBUCIONES BASICAS PROFESORADO PLAZAS VINCULADAS	0,00	0,00	0,00	446.605,91	646.605,91	0,00	0,00	0,00	8.757,55	-191.242,45
12100	RETRIBUCIONES COMPLEMENTARIAS PDI	0,00	0,00	0,00	29.618.765,83	28.607.082,06	0,00	0,00	0,00	90.500,53	1.102.184,30
12101	RETRIBUCIONES COMPLEMENTARIAS PAS	0,00	0,00	0,00	14.757.690,28	14.033.299,85	0,00	0,00	0,00	575.115,73	1.299.506,16
12102	RETRIBUCIONES COMPLEMENTARIAS PROFESORADO PLAZAS VINCULADAS	0,00	0,00	0,00	620.786,08	539.086,08	0,00	0,00	0,00	10.570,36	92.270,36
12	TOTAL ARTÍCULO	0,00	0,00	0,00	75.709.964,26	75.243.017,42	0,00	0,00	0,00	1.415.153,96	1.882.100,80
13000	RETRIBUCIONES BASICAS PERSONAL LABORAL FIJO PDI	0,00	0,00	0,00	6.811.710,34	7.604.827,43	0,00	0,00	0,00	391.994,03	-401.123,06
13001	RETRIBUCIONES BASICAS PERSONAL LABORAL FIJO PAS	0,00	0,00	0,00	3.155.323,45	3.524.258,49	0,00	0,00	0,00	-108.691,83	-477.626,87
13100	RETRIBUCIONES COMPLEMENTARIAS PERSONAL LABORAL FIJO PDI	0,00	0,00	0,00	7.257.555,95	7.499.073,15	0,00	0,00	0,00	982.488,37	740.971,17
13101	RETRIBUCIONES COMPLEMENTARIAS PERSONAL LABORAL FIJO PAS	0,00	0,00	0,00	1.181.235,61	955.875,82	0,00	0,00	0,00	-23.847,61	201.512,18
13200	RETRIBUCIONES BASICAS PERSONAL LABORAL TEMPORAL PDI	0,00	0,00	0,00	5.030.862,14	4.769.949,07	0,00	0,00	0,00	410.910,62	671.823,69
13201	RETRIBUCIONES BASICAS PERSONAL LABORAL TEMPORAL PAS	0,00	0,00	0,00	12.317,27	17.688,70	0,00	0,00	0,00	193,08	-5.178,35
13300	RETRIBUCIONES COMPLEMENTARIAS PERSONAL LABORAL TEMPORAL PDI	0,00	0,00	0,00	4.047.134,06	3.565.914,65	0,00	0,00	0,00	253.017,10	734.236,51
13301	RETRIBUCIONES COMPLEMENTARIAS PERSONAL LABORAL TEMPORAL PAS	0,00	0,00	0,00	4.131,95	3.086,49	0,00	0,00	0,00	59,45	1.104,91



# UNIVERSIDAD DE EXTREMADURA

## MODIFICACIONES DE CRÉDITO

EJERCICIO 2022 FECHA 31/12/2022

CLASIFICACIÓN ORGÁNICA

18

(SIN DESCRIPCIÓN)

CLASIFICACIÓN FUNCIONAL POR PROGRAMAS

121A

DIRECCION Y SERV GENERALES DE LA ADMON GRAL, PERSONAL Y PLAN

CLASIFICACIÓN ECONÓMICA	EXPLICACIÓN	CRÉDITOS EXTRAORDINARIOS	SUPLEMENTOS DE CRÉDITO	AMPLIACIONES DE CRÉDITO	TRANSFERENCIAS DE CRÉDITO		INCORPORACIONES REMANENTES DE CRÉDITO	CRÉDITOS GENERADOS POR INGRESOS	BAJAS POR ANULACIÓN Y RECTIFICACIÓN	OTRAS MODIFICACIONES	TOTAL MODIFICACIONES
					POSITIVAS	NEGATIVAS					
13	TOTAL ARTÍCULO	0,00	0,00	0,00	27.500.270,77	27.940.673,80	0,00	0,00	0,00	1.906.123,21	1.465.720,18
14400	RETRIBUCIONES OTRO PERSONAL PDI	0,00	0,00	0,00	732.575,82	1.465.151,64	0,00	0,00	0,00	732.575,82	0,00
14	TOTAL ARTÍCULO	0,00	0,00	0,00	732.575,82	1.465.151,64	0,00	0,00	0,00	732.575,82	0,00
15000	PRODUCTIVIDAD PDI	0,00	0,00	0,00	3.744.578,43	3.891.502,41	0,00	0,00	0,00	357.683,67	210.759,69
15001	PRODUCTIVIDAD PAS	0,00	0,00	0,00	96.466,15	143.380,29	0,00	0,00	0,00	15.000,00	-31.914,14
15002	PRODUCTIVIDAD PROFESORADO PLAZAS VINCULADAS	0,00	0,00	0,00	190.370,45	38.170,45	0,00	0,00	0,00	748,45	152.948,45
15101	GRATIFICACIONES PAS	0,00	0,00	0,00	40.978,60	61.337,91	0,00	0,00	0,00	5.000,00	-15.359,31
15	TOTAL ARTÍCULO	0,00	0,00	0,00	4.072.393,63	4.134.391,06	0,00	0,00	0,00	378.432,12	316.434,69
16000	SEGURIDAD SOCIAL	0,00	0,00	0,00	16.608.024,22	16.744.930,59	0,00	0,00	0,00	931.834,81	794.928,44
16	TOTAL ARTÍCULO	0,00	0,00	0,00	16.608.024,22	16.744.930,59	0,00	0,00	0,00	931.834,81	794.928,44
1	TOTAL CAPÍTULO	0,00	0,00	0,00	124.803.522,40	125.707.345,43	0,00	0,00	0,00	5.368.668,96	4.464.845,93
TOTAL	ECONÓMICA	0,00	0,00	0,00	124.803.522,40	125.707.345,43	0,00	0,00	0,00	5.368.668,96	4.464.845,93
TOTAL	MOD. INICIALES	0,00	0,00	0,00	0,00	0,00	0,00	0,00	0,00	5.368.668,96	5.368.668,96

CLASIFICACIÓN FUNCIONAL POR PROGRAMAS

136A

ACCION DE LA UNIVERSIDAD EN EL EXTERIOR. RELACIONES INTERNACIONALES

CLASIFICACIÓN ECONÓMICA	EXPLICACIÓN	CRÉDITOS EXTRAORDINARIOS	SUPLEMENTOS DE CRÉDITO	AMPLIACIONES DE CRÉDITO	TRANSFERENCIAS DE CRÉDITO		INCORPORACIONES REMANENTES DE CRÉDITO	CRÉDITOS GENERADOS POR INGRESOS	BAJAS POR ANULACIÓN Y RECTIFICACIÓN	OTRAS MODIFICACIONES	TOTAL MODIFICACIONES
					POSITIVAS	NEGATIVAS					
20000	ARRENDAMIENTO DE TERRENOS Y BIENES NATURALES	0,00	0,00	0,00	25.000,00	0,00	0,00	0,00	0,00	0,00	25.000,00

# UNIVERSIDAD DE EXTREMADURA

## MODIFICACIONES DE CRÉDITO

EJERCICIO 2022 FECHA 31/12/2022

CLASIFICACIÓN ORGÁNICA

18

(SIN DESCRIPCIÓN)

CLASIFICACIÓN FUNCIONAL POR PROGRAMAS

136A

ACCION DE LA UNIVERSIDAD EN EL EXTERIOR. RELACIONES INTERNACIONALES

CLASIFICACIÓN ECONÓMICA	EXPLICACIÓN	CRÉDITOS EXTRAORDINARIOS	SUPLEMENTOS DE CRÉDITO	AMPLIACIONES DE CRÉDITO	TRANSFERENCIAS DE CRÉDITO		INCORPORACIONES REMANENTES DE CRÉDITO	CRÉDITOS GENERADOS POR INGRESOS	BAJAS POR ANULACIÓN Y RECTIFICACIÓN	OTRAS MODIFICACIONES	TOTAL MODIFICACIONES
					POSITIVAS	NEGATIVAS					
20400	ARRENDAMIENTO MATERIAL DE TRANSPORTE	0,00	0,00	0,00	0,00	518,00	0,00	0,00	0,00	0,00	-518,00
20	TOTAL ARTÍCULO	0,00	0,00	0,00	25.000,00	518,00	0,00	0,00	0,00	0,00	24.482,00
21200	EDIFICIOS Y OTRAS CONSTRUCC	0,00	0,00	0,00	0,00	106,00	0,00	0,00	0,00	0,00	-106,00
21500	MOBILIARIO Y ENSERES	0,00	0,00	0,00	0,00	125,00	0,00	0,00	0,00	0,00	-125,00
21600	EQUIPOS PROCESOS DE INFORMAC	0,00	0,00	0,00	0,00	275,00	0,00	0,00	0,00	0,00	-275,00
21	TOTAL ARTÍCULO	0,00	0,00	0,00	0,00	506,00	0,00	0,00	0,00	0,00	-506,00
22000	ORDINARIO NO INVENTARIABLE	0,00	0,00	0,00	0,00	4.928,00	0,00	0,00	0,00	0,00	-4.928,00
22001	PRENSA, REVISTAS, LIBROS Y OTRAS PUBLICACIONES	0,00	0,00	0,00	0,00	25,00	0,00	0,00	0,00	0,00	-25,00
22002	MATERIAL INF. NO INVENTARIABLE	0,00	0,00	0,00	0,00	1.218,00	0,00	0,00	0,00	0,00	-1.218,00
22109	OTROS SUMINISTROS	0,00	0,00	0,00	0,00	760,00	0,00	0,00	0,00	0,00	-760,00
22200	TELEFONICAS	0,00	0,00	0,00	0,00	7.338,28	0,00	0,00	0,00	0,00	-7.338,28
22201	POSTALES	0,00	0,00	0,00	0,00	25,00	0,00	0,00	0,00	0,00	-25,00
22300	TRANSPORTES	0,00	0,00	0,00	0,00	722,00	0,00	0,00	0,00	0,00	-722,00
22601	ATENC. PROTOCOL. Y REPRESENTAT	0,00	0,00	0,00	0,00	587,00	0,00	0,00	0,00	0,00	-587,00
22606	REUNIONES, CONFERENCIAS Y CURSOS	0,00	0,00	0,00	0,00	390,00	0,00	0,00	0,00	0,00	-390,00
22609	OTROS GASTOS DIVERSOS	0,00	0,00	0,00	0,00	3.656,00	0,00	0,00	0,00	0,00	-3.656,00
22	TOTAL ARTÍCULO	0,00	0,00	0,00	0,00	19.649,28	0,00	0,00	0,00	0,00	-19.649,28
23001	PERSONAL DOCENTE E INVESTIGADOR FUNCIONARIO	0,00	0,00	0,00	0,00	2.134,00	0,00	0,00	0,00	0,00	-2.134,00
23101	PERSONAL DOCENTE E INVESTIGADOR FUNCIONARIO	0,00	0,00	0,00	0,00	5.127,00	0,00	0,00	0,00	0,00	-5.127,00
23	TOTAL ARTÍCULO	0,00	0,00	0,00	0,00	7.261,00	0,00	0,00	0,00	0,00	-7.261,00
2	TOTAL CAPÍTULO	0,00	0,00	0,00	25.000,00	27.934,28	0,00	0,00	0,00	0,00	-2.934,28

# UNIVERSIDAD DE EXTREMADURA

## MODIFICACIONES DE CRÉDITO

EJERCICIO 2022 FECHA 31/12/2022

CLASIFICACIÓN ORGÁNICA

18

(SIN DESCRIPCIÓN)

CLASIFICACIÓN FUNCIONAL POR PROGRAMAS

136A

ACCION DE LA UNIVERSIDAD EN EL EXTERIOR. RELACIONES INTERNACIONALES

CLASIFICACIÓN ECONÓMICA	EXPLICACIÓN	CRÉDITOS EXTRAORDINARIOS	SUPLEMENTOS DE CRÉDITO	AMPLIACIONES DE CRÉDITO	TRANSFERENCIAS DE CRÉDITO		INCORPORACIONES REMANENTES DE CRÉDITO	CRÉDITOS GENERADOS POR INGRESOS	BAJAS POR ANULACIÓN Y RECTIFICACIÓN	OTRAS MODIFICACIONES	TOTAL MODIFICACIONES
					POSITIVAS	NEGATIVAS					
48100	PREMIOS, BECAS Y AYUDAS DE ESTUDIO E INVESTIGACIÓN	0,00	0,00	0,00	4.500,00	0,00	0,00	0,00	0,00	0,00	4.500,00
48110	PROGRAMA CON EUROPA SOCRATES ERASMUS TEMPUS MINERVA COMENIUS	0,00	0,00	0,00	869.507,00	868.199,00	1.081.487,00	324.627,60	0,00	-137.290,00	1.270.132,60
48121	PROGRAMAS CON EUROPA. ERASMUS. ESTUDIANTES PRACTICAS	0,00	0,00	0,00	60.899,00	60.899,00	202.765,20	12.067,40	0,00	-54.601,00	160.231,60
48122	PROGRAMAS CON EUROPA. ERASMUS. MOVILIDAD PD1	0,00	0,00	0,00	69.417,60	69.417,60	240.431,00	0,00	0,00	27.876,00	268.307,00
48123	PROGRAMAS CON EUROPA. ERASMUS. MOVILIDAD PAS	0,00	0,00	0,00	9.477,00	9.477,00	27.257,00	3.853,40	0,00	4.677,00	35.787,40
48126	PROGRAMA BECAS FUNDACION CAROLINA	0,00	0,00	0,00	10.560,00	10.560,00	0,00	0,00	0,00	10.560,00	10.560,00
48129	PROGRAMAS CON EUROPA. ERASMUS. PROG. INTENSIVOS COMBINADOS	0,00	0,00	0,00	0,00	0,00	0,00	9.600,00	0,00	0,00	9.600,00
48133	Becas Santander Iberoamerica Grado	0,00	0,00	0,00	0,00	0,00	0,00	0,00	0,00	-54.000,00	-54.000,00
48155	PROGRAMA INTERNACIONALIZACIÓN Y RETERNO DE TALENTO	0,00	0,00	0,00	671.932,71	1.165.455,50	0,00	0,00	0,00	460.000,00	-33.522,79
48	TOTAL ARTÍCULO	0,00	0,00	0,00	1.696.293,31	2.184.008,10	1.551.940,20	350.148,40	0,00	257.222,00	1.671.595,81
4	TOTAL CAPÍTULO	0,00	0,00	0,00	1.696.293,31	2.184.008,10	1.551.940,20	350.148,40	0,00	257.222,00	1.671.595,81
64000	INVERSIONES CARACTER INMATERIAL	0,00	0,00	0,00	96.293,09	212.835,02	485.582,67	104.548,68	0,00	0,00	473.589,42
64021	PROGRAMAS DE COOPERACIÓN INTERNACIONAL	0,00	0,00	0,00	0,00	0,00	26.046,73	17.913,79	0,00	0,00	43.960,52
64023	PROGRAMA PROPIO DE COOPERACION AL DESARROLLO	0,00	0,00	0,00	0,00	0,00	7,20	0,00	0,00	0,00	7,20
64040	PROGRAMA CON EUROPA SOCRATES ERASMUS TEMPUS MINERVA	0,00	0,00	0,00	0,00	203.737,93	334.813,00	0,00	0,00	-30.430,00	100.645,07
64042	CURSOS DE LENGUA, CULTURA Y CIVILIZACION ESPAÑOLA PARA ESTUDIANTES	0,00	0,00	0,00	0,00	0,00	125.238,36	0,00	0,00	0,00	125.238,36
64043	CURSOS INTENSIVOS DE LENGUAS EXTRANJERAS PARA ESTUDIANTES EXTRANJEROS	0,00	0,00	0,00	0,00	0,00	7.456,07	0,00	0,00	0,00	7.456,07
64056	CURSOS DE VERANO FINANCIADOS POR EMPRESAS PRIVADAS	0,00	0,00	0,00	0,00	0,00	2,38	0,00	0,00	0,00	2,38
64089	CURSOS DE VERANO FINANCIADO POR LA DIREC GRAL DEPORTES	0,00	0,00	0,00	23.576,40	0,00	17.306,40	0,00	0,00	0,00	40.882,80
64090	BECARIOS DE INVESTIGACION	0,00	0,00	0,00	0,00	0,00	2.526,00	0,00	0,00	0,00	2.526,00

# UNIVERSIDAD DE EXTREMADURA

## MODIFICACIONES DE CRÉDITO

EJERCICIO 2022 FECHA 31/12/2022

CLASIFICACIÓN ORGÁNICA

18

(SIN DESCRIPCIÓN)

CLASIFICACIÓN FUNCIONAL POR PROGRAMAS

136A

ACCION DE LA UNIVERSIDAD EN EL EXTERIOR. RELACIONES INTERNACIONALES

CLASIFICACIÓN ECONÓMICA	EXPLICACIÓN	CRÉDITOS EXTRAORDINARIOS	SUPLEMENTOS DE CRÉDITO	AMPLIACIONES DE CRÉDITO	TRANSFERENCIAS DE CRÉDITO		INCORPORACIONES REMANENTES DE CRÉDITO	CRÉDITOS GENERADOS POR INGRESOS	BAJAS POR ANULACIÓN Y RECTIFICACIÓN	OTRAS MODIFICACIONES	TOTAL MODIFICACIONES
					POSITIVAS	NEGATIVAS					
64097	ERAMUS PLUS INTERNACIONAL	0,00	0,00	0,00	4.515,30	46.975,34	456.123,56	117.451,40	0,00	0,00	531.114,92
640A7	PROGRAMA STUDY ABROAD DESTINO UEX	0,00	0,00	0,00	199.866,91	50.000,00	0,00	25.517,43	0,00	50.000,00	225.384,34
640A8	Erasmus + Capacity Building: "TIC Cruz del Sur"	0,00	0,00	0,00	0,00	0,00	18.956,84	0,00	0,00	0,00	18.956,84
640B1	JEAN MONNET "EU-HOPE+"	0,00	0,00	0,00	0,00	0,00	1.020,00	0,00	0,00	-9.000,00	-7.980,00
640B3	Programa MIMir-Andino	0,00	0,00	0,00	9.803,55	9.803,55	6.394,54	0,00	0,00	26.267,00	32.661,54
640B4	Programa CPMES	0,00	0,00	0,00	0,00	0,00	0,00	0,00	0,00	31.695,00	31.695,00
640B8	Building a Research Infrastructure for School Teachers (BRIST)	0,00	0,00	0,00	0,00	0,00	0,00	0,00	0,00	47.729,00	47.729,00
640B9	Integrating Digital Education in Adult Language Teaching (IDEAL)	0,00	0,00	0,00	0,00	23.576,40	0,00	0,00	0,00	49.941,00	26.364,60
640C0	Entrepreneurship Educ. Cultural Heritage Creative (Cultural+)	0,00	0,00	0,00	0,00	0,00	0,00	0,00	0,00	189.860,00	189.860,00
640C2	Programa Santander Erasmus	0,00	0,00	0,00	19.000,00	19.000,00	19.010,00	0,00	0,00	0,00	19.010,00
640D3	CLIL for Young European Citizens (CLIL4YEC)	0,00	0,00	0,00	15.669,00	15.669,00	8.208,00	0,00	0,00	0,00	8.208,00
640D5	Share Your Soils (SYSTEM)	0,00	0,00	0,00	0,00	0,00	16.549,79	0,00	0,00	33.114,00	49.663,79
640D6	Professional and Personal Experience through Lifelong Learning and Regular Sport (PROPELLERS)	0,00	0,00	0,00	11.916,00	5.958,00	10.537,03	0,00	0,00	0,00	16.495,03
640D8	Empreendedorismo Social Comunitário Universitário Transnacional-Açores (ESCUITA)	0,00	0,00	0,00	11.255,60	11.255,60	9.530,60	0,00	0,00	0,00	9.530,60
640E4	Programa Erasmus+ (LEARNVIL)	0,00	0,00	0,00	0,00	1.753,89	115.151,00	0,00	0,00	0,00	113.397,11
640E5	Programa Erasmus+ (IDEA)	0,00	0,00	0,00	0,00	0,00	77.811,60	0,00	0,00	0,00	77.811,60
640F0	FROM CURE TO CARE - DIGITAL EDUCATION AND SPIRITUAL ASSISTANCE	0,00	0,00	0,00	0,00	0,00	23.447,00	0,00	0,00	25.365,00	48.812,00
640F1	Placemaking as Youth Activism (PLAY/ACT)	0,00	0,00	0,00	0,00	0,00	0,00	0,00	0,00	45.504,00	45.504,00
640F6	Proyecto EU GREEN (European Universities Alliance for Sustainable Growth, Inclusive Education and Environment)	0,00	0,00	0,00	50.000,00	53.771,00	0,00	5.979.380,47	0,00	50.000,00	6.025.609,47
640F7	SUB DIPUT. CC DIFUSIÓN RECURSOS DIDÁCTICOS	0,00	0,00	0,00	0,00	38.523,37	0,00	50.000,00	0,00	0,00	11.476,63

# UNIVERSIDAD DE EXTREMADURA

## MODIFICACIONES DE CRÉDITO

EJERCICIO 2022 FECHA 31/12/2022

CLASIFICACIÓN ORGÁNICA

18

(SIN DESCRIPCIÓN)

CLASIFICACIÓN FUNCIONAL POR PROGRAMAS

136A

ACCION DE LA UNIVERSIDAD EN EL EXTERIOR. RELACIONES INTERNACIONALES

CLASIFICACIÓN ECONÓMICA	EXPLICACIÓN	CRÉDITOS EXTRAORDINARIOS	SUPLEMENTOS DE CRÉDITO	AMPLIACIONES DE CRÉDITO	TRANSFERENCIAS DE CRÉDITO		INCORPORACIONES REMANENTES DE CRÉDITO	CRÉDITOS GENERADOS POR INGRESOS	BAJAS POR ANULACIÓN Y RECTIFICACIÓN	OTRAS MODIFICACIONES	TOTAL MODIFICACIONES
					POSITIVAS	NEGATIVAS					
640F8	ERASMUS+ (PARTICIPANTES COMO SOCIOS EN PROYECTOS EUROPEOS)	0,00	0,00	0,00	36.502,04	0,00	0,00	27.729,60	0,00	0,00	64.231,64
640F9	ERASMUS+ (COORDINADORES COMO SOCIOS EN PROYECTOS EUROPEOS)	0,00	0,00	0,00	0,00	0,00	0,00	320.548,80	0,00	0,00	320.548,80
64	TOTAL ARTÍCULO	0,00	0,00	0,00	478.397,89	692.859,10	1.761.718,77	6.643.090,17	0,00	510.045,00	8.700.392,73
6	TOTAL CAPÍTULO	0,00	0,00	0,00	478.397,89	692.859,10	1.761.718,77	6.643.090,17	0,00	510.045,00	8.700.392,73
TOTAL	ECONÓMICA	0,00	0,00	0,00	2.199.691,20	2.904.801,48	3.313.658,97	6.993.238,57	0,00	767.267,00	10.369.054,26
TOTAL	MOD. INICIALES	0,00	0,00	0,00	0,00	0,00	0,00	0,00	0,00	767.267,00	767.267,00

CLASIFICACIÓN FUNCIONAL POR PROGRAMAS

313E

ACCION SOCIAL

CLASIFICACIÓN ECONÓMICA	EXPLICACIÓN	CRÉDITOS EXTRAORDINARIOS	SUPLEMENTOS DE CRÉDITO	AMPLIACIONES DE CRÉDITO	TRANSFERENCIAS DE CRÉDITO		INCORPORACIONES REMANENTES DE CRÉDITO	CRÉDITOS GENERADOS POR INGRESOS	BAJAS POR ANULACIÓN Y RECTIFICACIÓN	OTRAS MODIFICACIONES	TOTAL MODIFICACIONES
					POSITIVAS	NEGATIVAS					
16100	INDEMNIZACIONES POR JUBILACIÓN VOLUNTARIA	0,00	0,00	0,00	424.258,12	457.041,35	0,00	0,00	0,00	90.494,26	57.711,03
16204	ACCION SOCIAL	0,00	0,00	0,00	55.600,00	55.600,00	0,00	0,00	0,00	0,00	0,00
16205	SEGUROS	0,00	0,00	0,00	306.295,00	249.700,00	0,00	0,00	0,00	-30.300,00	26.295,00
16	TOTAL ARTÍCULO	0,00	0,00	0,00	786.153,12	762.341,35	0,00	0,00	0,00	60.194,26	84.006,03
1	TOTAL CAPÍTULO	0,00	0,00	0,00	786.153,12	762.341,35	0,00	0,00	0,00	60.194,26	84.006,03
48112	APORTACION A GUARDERIAS UNIVERSITARIAS	0,00	0,00	0,00	52.280,00	52.280,00	0,00	0,00	0,00	-5.808,00	-5.808,00
48120	OTRAS TRANSFERENCIAS ACCION SOCIAL E INTERCAMBIO VACACIONES	0,00	0,00	0,00	92.800,00	92.800,00	54,02	0,00	0,00	0,00	54,02
48139	AYUDA ACCION SOCIAL PARA MATRICULAS ESTUDIOS UNIVERSITARIOS EN LA UEX	0,00	0,00	0,00	25.000,00	48.811,77	21.333,10	0,00	0,00	0,00	-2.478,67

# UNIVERSIDAD DE EXTREMADURA

## MODIFICACIONES DE CRÉDITO

EJERCICIO 2022 FECHA 31/12/2022

CLASIFICACIÓN ORGÁNICA

18 (SIN DESCRIPCIÓN)

CLASIFICACIÓN FUNCIONAL POR PROGRAMAS

313E ACCION SOCIAL

CLASIFICACIÓN ECONÓMICA	EXPLICACIÓN	CRÉDITOS EXTRAORDINARIOS	SUPLEMENTOS DE CRÉDITO	AMPLIACIONES DE CRÉDITO	TRANSFERENCIAS DE CRÉDITO		INCORPORACIONES REMANENTES DE CRÉDITO	CRÉDITOS GENERADOS POR INGRESOS	BAJAS POR ANULACIÓN Y RECTIFICACIÓN	OTRAS MODIFICACIONES	TOTAL MODIFICACIONES
					POSITIVAS	NEGATIVAS					
48	TOTAL ARTICULO	0,00	0,00	0,00	170.080,00	193.891,77	21.387,12	0,00	0,00	-5.808,00	-8.232,65
4	TOTAL CAPÍTULO	0,00	0,00	0,00	170.080,00	193.891,77	21.387,12	0,00	0,00	-5.808,00	-8.232,65
83000	PRESTAMOS CORTO PLAZO	0,00	0,00	0,00	36.000,00	36.000,00	0,00	0,00	0,00	0,00	0,00
83	TOTAL ARTICULO	0,00	0,00	0,00	36.000,00	36.000,00	0,00	0,00	0,00	0,00	0,00
8	TOTAL CAPÍTULO	0,00	0,00	0,00	36.000,00	36.000,00	0,00	0,00	0,00	0,00	0,00
TOTAL	ECONÓMICA	0,00	0,00	0,00	992.233,12	992.233,12	21.387,12	0,00	0,00	54.386,26	75.773,38
TOTAL	MOD. INCIALES	0,00	0,00	0,00	0,00	0,00	0,00	0,00	0,00	54.386,26	54.386,26

CLASIFICACIÓN FUNCIONAL POR PROGRAMAS

322J TECNOLOGÍAS DE LA INFORMACIÓN Y LAS COMUNICACIONES

CLASIFICACIÓN ECONÓMICA	EXPLICACIÓN	CRÉDITOS EXTRAORDINARIOS	SUPLEMENTOS DE CRÉDITO	AMPLIACIONES DE CRÉDITO	TRANSFERENCIAS DE CRÉDITO		INCORPORACIONES REMANENTES DE CRÉDITO	CRÉDITOS GENERADOS POR INGRESOS	BAJAS POR ANULACIÓN Y RECTIFICACIÓN	OTRAS MODIFICACIONES	TOTAL MODIFICACIONES
					POSITIVAS	NEGATIVAS					
20000	ARRENDAMIENTO DE TERRENOS Y BIENES NATURALES	0,00	0,00	0,00	213.470,70	49.361,10	0,00	0,00	0,00	0,00	164.109,60
20600	ARRENDAMIENTO DE EQUIPOS PARA PROCESOS DE INFORMACION	0,00	0,00	0,00	0,00	23.177,00	0,00	0,00	0,00	0,00	-23.177,00
20	TOTAL ARTICULO	0,00	0,00	0,00	213.470,70	72.538,10	0,00	0,00	0,00	0,00	140.932,60
21200	EDIFICIOS Y OTRAS CONSTRUCC	0,00	0,00	0,00	0,00	2.300,00	0,00	0,00	0,00	0,00	-2.300,00
21600	EQUIPOS PROCESOS DE INFORMAC	0,00	0,00	0,00	4.204,70	61.860,00	0,00	0,00	0,00	0,00	-57.655,30
21	TOTAL ARTICULO	0,00	0,00	0,00	4.204,70	64.160,00	0,00	0,00	0,00	0,00	-59.955,30
22000	ORDINARIO NO INVENTARIABLE	0,00	0,00	0,00	0,00	5.907,00	0,00	0,00	0,00	0,00	-5.907,00

# UNIVERSIDAD DE EXTREMADURA

## MODIFICACIONES DE CRÉDITO

EJERCICIO 2022 FECHA 31/12/2022

CLASIFICACIÓN ORGÁNICA

18

(SIN DESCRIPCIÓN)

CLASIFICACIÓN FUNCIONAL POR PROGRAMAS

322J

TECNOLOGÍAS DE LA INFORMACIÓN Y LAS COMUNICACIONES

CLASIFICACIÓN ECONÓMICA	EXPLICACIÓN	CRÉDITOS EXTRAORDINARIOS	SUPLEMENTOS DE CRÉDITO	AMPLIACIONES DE CRÉDITO	TRANSFERENCIAS DE CRÉDITO		INCORPORACIONES REMANENTES DE CRÉDITO	CRÉDITOS GENERADOS POR INGRESOS	BAJAS POR ANULACIÓN Y RECTIFICACIÓN	OTRAS MODIFICACIONES	TOTAL MODIFICACIONES
					POSITIVAS	NEGATIVAS					
22001	PRENSA, REVISTAS, LIBROS Y OTRAS PUBLICACIONES	0,00	0,00	0,00	0,00	64,00	0,00	0,00	0,00	0,00	-64,00
22002	MATERIAL INF. NO INVENTARIABLE	0,00	0,00	0,00	0,00	16.571,00	0,00	0,00	0,00	0,00	-16.571,00
22109	OTROS SUMINISTROS	0,00	0,00	0,00	0,00	421,00	0,00	0,00	0,00	0,00	-421,00
22200	TELEFONICAS	0,00	0,00	0,00	0,00	16.060,87	0,00	0,00	0,00	0,00	-16.060,87
22601	ATENC. PROTOCOL. Y REPRESENTAT	0,00	0,00	0,00	0,00	350,00	0,00	0,00	0,00	0,00	-350,00
22606	REUNIONES, CONFERENCIAS Y CURSOS	0,00	0,00	0,00	0,00	62.186,00	0,00	0,00	0,00	0,00	-62.186,00
22609	OTROS GASTOS DIVERSOS	0,00	0,00	0,00	0,00	75,00	0,00	0,00	0,00	0,00	-75,00
22706	ESTUDIOS Y TRABAJOS TECNICOS	0,00	0,00	0,00	0,00	14.890,00	0,00	0,00	0,00	0,00	-14.890,00
22	TOTAL ARTÍCULO	0,00	0,00	0,00	0,00	116.524,87	0,00	0,00	0,00	0,00	-116.524,87
23001	PERSONAL DOCENTE E INVESTIGADOR FUNCIONARIO	0,00	0,00	0,00	0,00	3.650,00	0,00	0,00	0,00	0,00	-3.650,00
23101	PERSONAL DOCENTE E INVESTIGADOR FUNCIONARIO	0,00	0,00	0,00	0,00	6.267,00	0,00	0,00	0,00	0,00	-6.267,00
23	TOTAL ARTÍCULO	0,00	0,00	0,00	0,00	9.917,00	0,00	0,00	0,00	0,00	-9.917,00
2	TOTAL CAPÍTULO	0,00	0,00	0,00	217.675,40	263.139,97	0,00	0,00	0,00	0,00	-45.464,57
62000	INVERSIONES NUEVAS	0,00	0,00	0,00	35.000,00	0,00	0,00	0,00	0,00	0,00	35.000,00
62100	INVERSIONES	0,00	0,00	0,00	0,00	0,00	3,16	0,00	0,00	0,00	3,16
62	TOTAL ARTÍCULO	0,00	0,00	0,00	35.000,00	0,00	3,16	0,00	0,00	0,00	35.003,16
64000	INVERSIONES CARACTER INMATERIAL	0,00	0,00	0,00	0,00	0,00	15.700,53	15.000,00	0,00	0,00	30.700,53
64001	CURSOS Y SEMINARIOS	0,00	0,00	0,00	14.396,10	0,00	47.539,10	24.986,68	0,00	0,00	86.921,88
64014	OTROS PROYECTOS FINANCIACION EMPRESAS PRIVADAS	0,00	0,00	0,00	0,00	0,00	118,16	0,00	0,00	0,00	118,16
64090	BECARIOS DE INVESTIGACION	0,00	0,00	0,00	0,00	0,00	2.299,58	0,00	0,00	0,00	2.299,58
64094	Proyecto Portal de Datos Abiertos de la UEX	0,00	0,00	0,00	0,00	0,00	0,62	0,00	0,00	0,00	0,62

# UNIVERSIDAD DE EXTREMADURA

## MODIFICACIONES DE CRÉDITO

EJERCICIO 2022 FECHA 31/12/2022

CLASIFICACIÓN ORGÁNICA

18

(SIN DESCRIPCIÓN)

CLASIFICACIÓN FUNCIONAL POR PROGRAMAS

322J

TECNOLOGÍAS DE LA INFORMACIÓN Y LAS COMUNICACIONES

CLASIFICACIÓN ECONÓMICA	EXPLICACIÓN	CRÉDITOS EXTRAORDINARIOS	SUPLEMENTOS DE CRÉDITO	AMPLIACIONES DE CRÉDITO	TRANSFERENCIAS DE CRÉDITO		INCORPORACIONES REMANENTES DE CRÉDITO	CRÉDITOS GENERADOS POR INGRESOS	BAJAS POR ANULACIÓN Y RECTIFICACIÓN	OTRAS MODIFICACIONES	TOTAL MODIFICACIONES
					POSITIVAS	NEGATIVAS					
64095	Proyecto Administración Electrónica	0,00	0,00	0,00	50.000,00	50.000,00	50.003,04	0,00	0,00	0,00	50.003,04
640F5	Modernización y digitalización del sistema universitario español	0,00	0,00	0,00	197.144,10	203.631,00	1.161.651,10	0,60	0,00	197.144,10	1.352.308,90
64	TOTAL ARTÍCULO	0,00	0,00	0,00	261.540,20	253.631,00	1.277.312,13	39.987,28	0,00	197.144,10	1.522.352,71
6	TOTAL CAPÍTULO	0,00	0,00	0,00	296.540,20	253.631,00	1.277.315,29	39.987,28	0,00	197.144,10	1.557.355,87
TOTAL	ECONÓMICA	0,00	0,00	0,00	514.215,60	516.770,97	1.277.315,29	39.987,28	0,00	197.144,10	1.511.891,30
TOTAL	MOD. INICIALES	0,00	0,00	0,00	0,00	0,00	0,00	0,00	0,00	197.144,10	197.144,10

CLASIFICACIÓN FUNCIONAL POR PROGRAMAS

322L

FORMACIÓN Y CALIDAD

CLASIFICACIÓN ECONÓMICA	EXPLICACIÓN	CRÉDITOS EXTRAORDINARIOS	SUPLEMENTOS DE CRÉDITO	AMPLIACIONES DE CRÉDITO	TRANSFERENCIAS DE CRÉDITO		INCORPORACIONES REMANENTES DE CRÉDITO	CRÉDITOS GENERADOS POR INGRESOS	BAJAS POR ANULACIÓN Y RECTIFICACIÓN	OTRAS MODIFICACIONES	TOTAL MODIFICACIONES
					POSITIVAS	NEGATIVAS					
20000	ARRENDAMIENTO DE TERRENOS Y BIENES NATURALES	0,00	0,00	0,00	433.107,64	132.043,23	2.062,50	0,00	0,00	0,00	303.126,91
20	TOTAL ARTÍCULO	0,00	0,00	0,00	433.107,64	132.043,23	2.062,50	0,00	0,00	0,00	303.126,91
21200	EDIFICIOS Y OTRAS CONSTRUC	0,00	0,00	0,00	0,00	4.320,00	0,00	0,00	0,00	0,00	-4.320,00
21500	MOBILIARIO Y ENSERES	0,00	0,00	0,00	0,00	5.245,00	0,00	0,00	0,00	0,00	-5.245,00
21600	EQUIPOS PROCESOS DE INFORMAC	0,00	0,00	0,00	0,00	6.995,00	0,00	0,00	0,00	0,00	-6.995,00
21	TOTAL ARTÍCULO	0,00	0,00	0,00	0,00	16.560,00	0,00	0,00	0,00	0,00	-16.560,00
22000	ORDINARIO NO INVENTARIABLE	0,00	0,00	0,00	0,00	25.109,00	0,00	0,00	0,00	0,00	-25.109,00
22001	PRENSA, REVISTAS, LIBROS Y OTRAS PUBLICACIONES	0,00	0,00	0,00	0,00	1.404,00	0,00	0,00	0,00	0,00	-1.404,00



# UNIVERSIDAD DE EXTREMADURA

## MODIFICACIONES DE CRÉDITO

EJERCICIO 2022 FECHA 31/12/2022

CLASIFICACIÓN ORGÁNICA

18

(SIN DESCRIPCIÓN)

CLASIFICACIÓN FUNCIONAL POR PROGRAMAS

322L

FORMACIÓN Y CALIDAD

CLASIFICACIÓN ECONÓMICA	EXPLICACIÓN	CRÉDITOS EXTRAORDINARIOS	SUPLEMENTOS DE CRÉDITO	AMPLIACIONES DE CRÉDITO	TRANSFERENCIAS DE CRÉDITO		INCORPORACIONES REMANENTES DE CRÉDITO	CRÉDITOS GENERADOS POR INGRESOS	BAJAS POR ANULACIÓN Y RECTIFICACIÓN	OTRAS MODIFICACIONES	TOTAL MODIFICACIONES
					POSITIVAS	NEGATIVAS					
22002	MATERIAL INF. NO INVENTARIABLE	0,00	0,00	0,00	0,00	17.817,00	0,00	0,00	0,00	0,00	-17.817,00
22109	OTROS SUMINISTROS	0,00	0,00	0,00	0,00	47.538,00	0,00	0,00	0,00	0,00	-47.538,00
22200	TELEFONICAS	0,00	0,00	0,00	0,00	5.729,05	0,00	0,00	0,00	0,00	-5.729,05
22201	POSTALES	0,00	0,00	0,00	0,00	1.194,00	0,00	0,00	0,00	0,00	-1.194,00
22601	ATENC. PROTOCOL. Y REPRESENTAT	0,00	0,00	0,00	0,00	997,00	0,00	0,00	0,00	0,00	-997,00
22602	PUBLICIDAD Y PROPAGANDA	0,00	0,00	0,00	0,00	2.322,00	0,00	0,00	0,00	0,00	-2.322,00
22606	REUNIONES, CONFERENCIAS Y CURSOS	0,00	0,00	0,00	0,00	189.027,00	0,00	0,00	0,00	10.000,00	-179.027,00
22	TOTAL ARTÍCULO	0,00	0,00	0,00	0,00	291.137,05	0,00	0,00	0,00	10.000,00	-281.137,05
23002	PERSONAL DOCENTE E INVESTIGADOR LABORAL CONTRATADO	0,00	0,00	0,00	0,00	1.855,00	0,00	0,00	0,00	0,00	-1.855,00
23102	PERSONAL DOCENTE E INVESTIGADOR LABORAL CONTRATADO	0,00	0,00	0,00	0,00	4.204,00	0,00	0,00	0,00	0,00	-4.204,00
23	TOTAL ARTÍCULO	0,00	0,00	0,00	0,00	6.059,00	0,00	0,00	0,00	0,00	-6.059,00
2	TOTAL CAPÍTULO	0,00	0,00	0,00	433.107,64	445.799,28	2.062,50	0,00	0,00	10.000,00	-629,14
48100	PREMIOS, BECAS Y AYUDAS DE ESTUDIO E INVESTIGACIÓN	0,00	0,00	0,00	21.723,88	0,00	0,00	0,00	0,00	0,00	21.723,88
48	TOTAL ARTÍCULO	0,00	0,00	0,00	21.723,88	0,00	0,00	0,00	0,00	0,00	21.723,88
4	TOTAL CAPÍTULO	0,00	0,00	0,00	21.723,88	0,00	0,00	0,00	0,00	0,00	21.723,88
62000	INVERSIONES NUEVAS	0,00	0,00	0,00	8.500,00	0,00	0,00	0,00	0,00	0,00	8.500,00
62005	EQUIPAMIENTO PROCESO DE INFORMACIÓN	0,00	0,00	0,00	481,71	0,00	0,00	0,00	0,00	0,00	481,71
62	TOTAL ARTÍCULO	0,00	0,00	0,00	8.981,71	0,00	0,00	0,00	0,00	0,00	8.981,71
64000	INVERSIONES CARACTER INMATERIAL	0,00	0,00	0,00	400.909,62	59.409,79	241.968,22	11.250,00	0,00	0,00	594.718,05
64001	CURSOS Y SEMINARIOS	0,00	0,00	0,00	794.632,82	654.469,10	591.628,83	0,00	0,00	0,00	731.792,55
64015	INNOVACION EDUCATIVA Y CALIDAD DOCENTE	0,00	0,00	0,00	0,00	0,00	2.572,98	0,00	0,00	0,00	2.572,98

# UNIVERSIDAD DE EXTREMADURA

## MODIFICACIONES DE CRÉDITO

EJERCICIO 2022 FECHA 31/12/2022

CLASIFICACIÓN ORGÁNICA

18

(SIN DESCRIPCIÓN)

CLASIFICACIÓN FUNCIONAL POR PROGRAMAS

322L

FORMACIÓN Y CALIDAD

CLASIFICACIÓN ECONÓMICA	EXPLICACIÓN	CRÉDITOS EXTRAORDINARIOS	SUPLEMENTOS DE CRÉDITO	AMPLIACIONES DE CRÉDITO	TRANSFERENCIAS DE CRÉDITO		INCORPORACIONES REMANENTES DE CRÉDITO	CRÉDITOS GENERADOS POR INGRESOS	BAJAS POR ANULACIÓN Y RECTIFICACIÓN	OTRAS MODIFICACIONES	TOTAL MODIFICACIONES
					POSITIVAS	NEGATIVAS					
64024	PROGRAMA DE DIFUSIÓN Y ORIENTACIÓN	0,00	0,00	0,00	120.000,00	120.558,03	2.309,88	0,00	0,00	75.000,00	76.751,85
64025	PLAN ESTRATEGICO DE ADAPTACION UEX AL EEES	0,00	0,00	0,00	0,00	0,00	442,42	0,00	0,00	0,00	442,42
64055	ACCIONES PARA LA ADPTACION UEX AL EEES	0,00	0,00	0,00	0,00	0,00	21,08	0,00	0,00	0,00	21,08
64073	ACCIONES PARA PREPARACION PROPUESTA NUEVOS PLANES ESTUDIOS	0,00	0,00	0,00	0,00	0,00	2.587,49	0,00	0,00	0,00	2.587,49
64074	CURSOS Y SEMINARIOS. GESTION EN COLABORACION	0,00	0,00	0,00	165.000,00	165.612,00	180.833,75	31.354,08	0,00	0,00	211.575,83
64080	ACCIONES OFICINA DE RELACIONES CON EMPRESAS Y EMPLEO	0,00	0,00	0,00	354.750,00	354.750,00	0,00	84.933,75	0,00	0,00	84.933,75
64084	ACCIONES PARA ADAPT UEX AL EEES FINANCIADAS MINIST EDUCACION	0,00	0,00	0,00	0,00	0,00	8,82	0,00	0,00	0,00	8,82
64085	INNOVACION CALIDAD EVALUACION Y OTRAS ACCIONES PARA ADAPT UE	0,00	0,00	0,00	0,00	0,00	11,81	0,00	0,00	0,00	11,81
64088	INNOVACION, CALIDAD, EVALUACION, INSERCIÓN LABORAL Y OTRAS A	0,00	0,00	0,00	20.000,00	20.000,00	187,19	0,00	0,00	0,00	187,19
64091	CURSOS Y SEMINARIOS CUOTA PARTICIPACION GASTOS GENERALES	0,00	0,00	0,00	0,00	0,00	3.969,18	0,00	0,00	0,00	3.969,18
64096	Programa de Implantación y Acreditación de Títulos Oficiales	0,00	0,00	0,00	80.000,00	107.763,15	24.884,36	0,00	0,00	0,00	-2.878,79
640B0	CURSOS COPPE	0,00	0,00	0,00	0,00	0,00	515,90	0,00	0,00	0,00	515,90
640F6	Proyecto EU GREEN (European Universities Alliance for Sustainable Growth, Inclusive Education and Environment)	0,00	0,00	0,00	0,00	0,00	0,00	0,00	0,00	180.000,00	180.000,00
64	TOTAL ARTÍCULO	0,00	0,00	0,00	1.935.292,44	1.482.562,07	1.051.941,91	127.537,83	0,00	255.000,00	1.887.210,11
6	TOTAL CAPÍTULO	0,00	0,00	0,00	1.944.274,15	1.482.562,07	1.051.941,91	127.537,83	0,00	255.000,00	1.896.191,82
TOTAL	ECONÓMICA	0,00	0,00	0,00	2.399.105,67	1.928.361,35	1.054.004,41	127.537,83	0,00	265.000,00	1.917.286,56
TOTAL	MOD. INICIALES	0,00	0,00	0,00	0,00	0,00	0,00	0,00	0,00	265.000,00	265.000,00

CLASIFICACIÓN FUNCIONAL POR PROGRAMAS

422D

ENSEÑANZAS UNIVERSITARIAS

# UNIVERSIDAD DE EXTREMADURA

## MODIFICACIONES DE CRÉDITO

### EJERCICIO 2022 FECHA 31/12/2022

#### CLASIFICACIÓN ORGÁNICA

18

(SIN DESCRIPCIÓN)

CLASIFICACIÓN ECONÓMICA	EXPLICACIÓN	CRÉDITOS EXTRAORDINARIOS	SUPLEMENTOS DE CRÉDITO	AMPLIACIONES DE CRÉDITO	TRANSFERENCIAS DE CRÉDITO		INCORPORACIONES REMANENTES DE CRÉDITO	CRÉDITOS GENERADOS POR INGRESOS	BAJAS POR ANULACIÓN Y RECTIFICACIÓN	OTRAS MODIFICACIONES	TOTAL MODIFICACIONES
					POSITIVAS	NEGATIVAS					
20000	ARRENDAMIENTO DE TERRENOS Y BIENES NATURALES	0,00	0,00	0,00	17.399.027,07	2.045.619,69	142.197,96	41.500,00	0,00	0,00	15.537.105,34
20002	RESERVA DE RECTORADO	0,00	0,00	0,00	50.000,00	50.000,00	0,00	0,00	0,00	0,00	0,00
20005	BOLSA DERIVADA INGRESOS FACULTAD CIENCIAS DEL DEPORTE	0,00	0,00	0,00	10.000,00	7.099,29	0,00	0,00	0,00	0,00	2.900,71
20008	VENTA FOTOCOPIAS Y OTROS PRODUCTOS	0,00	0,00	0,00	11.250,00	8.744,52	0,00	0,00	0,00	0,00	2.505,48
20010	ALQUILER DE INMUEBLES	0,00	0,00	0,00	30.000,00	20.577,13	0,00	0,00	0,00	0,00	9.422,87
20011	OTRAS ACTIVIDADES	0,00	0,00	0,00	5.250,00	2.913,00	0,00	0,00	0,00	0,00	2.337,00
20014	ACCIONES VARIAS	0,00	0,00	0,00	45.000,00	45.000,00	0,00	0,00	0,00	0,00	0,00
20018	CARGOS INTERNOS	0,00	0,00	0,00	64.000,00	60.136,48	0,00	0,00	0,00	0,00	3.863,52
20020	INGRESOS COMPENSACION GASTOS DE CENTROS	0,00	0,00	0,00	50.000,00	48.090,42	0,00	0,00	0,00	0,00	1.909,58
20024	RESERVA AJUSTE PRORRATA DE I.V.A.	0,00	0,00	0,00	100.000,00	100.000,00	0,00	0,00	0,00	0,00	0,00
20085	CARGOS INTERNOS SERVICIO DE PROTECCIÓN RADIOLOGICA	0,00	0,00	0,00	450,00	0,00	0,00	0,00	0,00	0,00	450,00
20089	CARGOS INTERNOS SERVICIOS DE INNOVACION EN PRODUCTOS	0,00	0,00	0,00	40.500,00	37.460,79	0,00	0,00	0,00	0,00	3.039,21
20094	Cargos internos Servicio de Análisis Elemental y Molecular	0,00	0,00	0,00	40.500,00	40.500,00	0,00	0,00	0,00	0,00	0,00
20095	Cargos internos Servicio de Análisis y Caracterización de Sólidos y Superficies	0,00	0,00	0,00	19.800,00	19.800,00	0,00	0,00	0,00	0,00	0,00
20096	Cargos internos Servicio de Técnicas Aplicadas a la Biociencia	0,00	0,00	0,00	45.000,00	45.000,00	0,00	0,00	0,00	0,00	0,00
20200	ARRENDAMIENTO DE EDIFICIOS Y OTRAS CONSTRUCCIONES	0,00	0,00	0,00	0,00	2.956,00	0,00	0,00	0,00	0,00	-2.956,00
20400	ARRENDAMIENTO MATERIAL DE TRANSPORTE	0,00	0,00	0,00	0,00	29.492,00	0,00	0,00	0,00	-27.984,00	-57.476,00
20500	ARRENDAMIENTO MOBILIARIO Y ENSERES	0,00	0,00	0,00	0,00	7.145,00	0,00	0,00	0,00	15.000,00	7.855,00
20600	ARRENDAMIENTO DE EQUIPOS PARA PROCESOS DE INFORMACION	0,00	0,00	0,00	0,00	38.378,00	0,00	0,00	0,00	1.089,34	-37.288,66
20900	OTRO INMOVILIZADO	0,00	0,00	0,00	0,00	1.771,50	0,00	0,00	0,00	-1.793,00	-3.564,50
20	TOTAL ARTÍCULO	0,00	0,00	0,00	17.910.777,07	2.610.683,82	142.197,96	41.500,00	0,00	-13.687,66	15.470.103,55
21000	INFRAEST. Y BIENES NATURALES	0,00	0,00	0,00	0,00	168.855,50	0,00	0,00	0,00	-330.411,00	-499.266,50
21200	EDIFICIOS Y OTRAS CONSTRUCC	0,00	0,00	0,00	0,00	326.736,00	0,00	0,00	0,00	-307.042,00	-633.778,00
21300	MAQUIN., INSTALAC. Y UTILLAJE	0,00	0,00	0,00	190.461,75	161.800,03	0,00	0,00	0,00	0,00	28.661,72

# UNIVERSIDAD DE EXTREMADURA

## MODIFICACIONES DE CRÉDITO

EJERCICIO 2022 FECHA 31/12/2022

CLASIFICACIÓN ORGÁNICA

18

(SIN DESCRIPCIÓN)

CLASIFICACIÓN FUNCIONAL POR PROGRAMAS

422D

ENSEÑANZAS UNIVERSITARIAS

CLASIFICACIÓN ECONÓMICA	EXPLICACIÓN	CRÉDITOS EXTRAORDINARIOS	SUPLEMENTOS DE CRÉDITO	AMPLIACIONES DE CRÉDITO	TRANSFERENCIAS DE CRÉDITO		INCORPORACIONES REMANENTES DE CRÉDITO	CRÉDITOS GENERADOS POR INGRESOS	BAJAS POR ANULACIÓN Y RECTIFICACIÓN	OTRAS MODIFICACIONES	TOTAL MODIFICACIONES
					POSITIVAS	NEGATIVAS					
21400	ELEMENTOS DE TRANSPORTE	0,00	0,00	0,00	0,00	4.378,00	0,00	0,00	0,00	0,00	-4.378,00
21500	MOBILIARIO Y ENSERES	0,00	0,00	0,00	0,00	47.954,50	0,00	0,00	0,00	-63.909,00	-111.863,50
21600	EQUIPOS PROCESOS DE INFORMAC	0,00	0,00	0,00	0,00	648.118,00	0,00	0,00	0,00	0,00	-648.118,00
21900	OTRO INMOVILIZADO MATERIAL	0,00	0,00	0,00	0,00	3.366,50	0,00	0,00	0,00	0,00	-3.366,50
21	TOTAL ARTÍCULO	0,00	0,00	0,00	190.461,75	1.361.208,53	0,00	0,00	0,00	-701.362,00	-1.872.108,78
22000	ORDINARIO NO INVENTARIABLE	0,00	0,00	0,00	6,52	239.004,77	0,00	0,00	0,00	-237.378,00	-476.376,25
22001	PRENSA, REVISTAS, LIBROS Y OTRAS PUBLICACIONES	0,00	0,00	0,00	0,00	9.427,00	0,00	0,00	0,00	0,00	-9.427,00
22002	MATERIAL INF. NO INVENTARIABLE	0,00	0,00	0,00	0,00	354.091,33	0,00	0,00	0,00	62.955,33	-291.136,00
22100	ENERGIA ELECTRICA	0,00	0,00	0,00	224.160,19	4.450.779,70	0,00	0,00	0,00	2.059.463,00	-2.167.156,51
22101	AGUA	0,00	0,00	0,00	0,00	454.304,00	0,00	0,00	0,00	0,00	-454.304,00
22102	GAS	0,00	0,00	0,00	0,00	710.000,00	0,00	0,00	0,00	258.090,00	-451.910,00
22103	COMBUSTIBLES	0,00	0,00	0,00	0,00	120.210,50	0,00	0,00	0,00	-153.121,00	-273.331,50
22104	VESTUARIO	0,00	0,00	0,00	0,00	1.535,00	0,00	0,00	0,00	0,00	-1.535,00
22105	PRODUCTOS ALIMENTICIOS	0,00	0,00	0,00	0,00	3.079,00	0,00	0,00	0,00	0,00	-3.079,00
22106	PRODUCTOS FARMACEUTICOS	0,00	0,00	0,00	0,00	429,00	0,00	0,00	0,00	0,00	-429,00
22107	MATERIAL E INSTRUMENTAL DE LABORATORIO Y EXPERIMENTACION	0,00	0,00	0,00	2.345.495,36	1.200.000,00	0,00	0,00	0,00	600.000,00	1.745.495,36
22109	OTROS SUMINISTROS	0,00	0,00	0,00	0,00	443.561,00	0,00	0,00	0,00	0,00	-443.561,00
22200	TELEFONICAS	0,00	0,00	0,00	270.190,37	483.866,45	0,00	0,00	0,00	0,00	-213.676,08
22201	POSTALES	0,00	0,00	0,00	0,00	49.907,14	0,00	0,00	0,00	-69.948,00	-119.855,14
22202	TELEGRAFICAS	0,00	0,00	0,00	0,00	25,00	0,00	0,00	0,00	0,00	-25,00
22203	TELEX Y TELEFAX	0,00	0,00	0,00	0,00	99,00	0,00	0,00	0,00	0,00	-99,00

# UNIVERSIDAD DE EXTREMADURA

## MODIFICACIONES DE CRÉDITO

EJERCICIO 2022 FECHA 31/12/2022

CLASIFICACIÓN ORGÁNICA

18

(SIN DESCRIPCIÓN)

CLASIFICACIÓN FUNCIONAL POR PROGRAMAS

422D

ENSEÑANZAS UNIVERSITARIAS

CLASIFICACIÓN ECONÓMICA	EXPLICACIÓN	CRÉDITOS EXTRAORDINARIOS	SUPLEMENTOS DE CRÉDITO	AMPLIACIONES DE CRÉDITO	TRANSFERENCIAS DE CRÉDITO		INCORPORACIONES REMANENTES DE CRÉDITO	CRÉDITOS GENERADOS POR INGRESOS	BAJAS POR ANULACIÓN Y RECTIFICACIÓN	OTRAS MODIFICACIONES	TOTAL MODIFICACIONES
					POSITIVAS	NEGATIVAS					
22209	OTRAS	0,00	0,00	0,00	0,00	1,50	0,00	0,00	0,00	0,00	-1,50
22300	TRANSPORTES	0,00	0,00	0,00	0,00	29.071,50	0,00	0,00	0,00	-19.393,00	-48.464,50
22400	PRIMAS DE SEGUROS	0,00	0,00	0,00	0,00	6.360,50	0,00	0,00	0,00	-5.721,00	-12.081,50
22500	TRIBUTOS	0,00	0,00	0,00	0,00	2.217,00	0,00	0,00	0,00	0,00	-2.217,00
22601	ATENC. PROTOCOL. Y REPRESENTAT	0,00	0,00	0,00	0,00	55.327,50	0,00	0,00	0,00	-67.155,00	-122.482,50
22602	PUBLICIDAD Y PROPAGANDA	0,00	0,00	0,00	0,00	21.067,50	0,00	0,00	0,00	0,00	-21.067,50
22603	JURIDICOS, CONTENCIOSOS	0,00	0,00	0,00	0,00	32.434,00	0,00	0,00	0,00	-33.668,00	-66.102,00
22606	REUNIONES, CONFERENCIAS Y CURSOS	0,00	0,00	0,00	0,00	111.336,50	0,00	0,00	0,00	-62.673,00	-174.009,50
22609	OTROS GASTOS DIVERSOS	0,00	0,00	0,00	0,00	19.101,50	0,00	0,00	0,00	2.797,00	-16.304,50
22700	LIMPIEZA Y ASEO	0,00	0,00	0,00	0,00	5.004.402,00	0,00	0,00	0,00	0,00	-5.004.402,00
22701	SEGURIDAD	0,00	0,00	0,00	0,00	1.637.966,44	0,00	0,00	0,00	-85.374,67	-1.723.341,11
22703	POSTALES	0,00	0,00	0,00	0,00	8.085,00	0,00	0,00	0,00	-11.850,00	-19.935,00
22704	CUSTODIA,DEPOSITO Y ALMACENAJE	0,00	0,00	0,00	0,00	8.728,00	0,00	0,00	0,00	-15.956,00	-24.684,00
22705	PROCESOS ELECTORALES	0,00	0,00	0,00	0,00	20.986,00	0,00	0,00	0,00	-18.472,00	-39.458,00
22706	ESTUDIOS Y TRABAJOS TECNICOS	0,00	0,00	0,00	0,00	250.792,50	0,00	0,00	0,00	-327.085,00	-577.877,50
22709	OTROS	0,00	0,00	0,00	0,00	35.890,00	0,00	0,00	0,00	-34.380,00	-70.270,00
22	TOTAL ARTÍCULO	0,00	0,00	0,00	2.839.852,44	15.764.086,33	0,00	0,00	0,00	1.841.130,66	-11.083.103,23
23001	PERSONAL DOCENTE E INVESTIGADOR FUNCIONARIO	0,00	0,00	0,00	0,00	72.518,00	0,00	0,00	0,00	-124.036,00	-196.554,00
23101	PERSONAL DOCENTE E INVESTIGADOR FUNCIONARIO	0,00	0,00	0,00	0,00	171.115,50	0,00	0,00	0,00	-310.231,00	-481.346,50
23301	PERSONAL DOCENTE E INVESTIGADOR FUNCIONARIO	0,00	0,00	0,00	0,00	142.157,00	0,00	0,00	0,00	-91.814,00	-233.971,00
23	TOTAL ARTÍCULO	0,00	0,00	0,00	0,00	385.790,50	0,00	0,00	0,00	-526.081,00	-911.871,50

# UNIVERSIDAD DE EXTREMADURA

## MODIFICACIONES DE CRÉDITO

EJERCICIO 2022 FECHA 31/12/2022

CLASIFICACIÓN ORGÁNICA

18

(SIN DESCRIPCIÓN)

CLASIFICACIÓN FUNCIONAL POR PROGRAMAS

422D

ENSEÑANZAS UNIVERSITARIAS

CLASIFICACIÓN ECONÓMICA	EXPLICACIÓN	CRÉDITOS EXTRAORDINARIOS	SUPLEMENTOS DE CRÉDITO	AMPLIACIONES DE CRÉDITO	TRANSFERENCIAS DE CRÉDITO		INCORPORACIONES REMANENTES DE CRÉDITO	CRÉDITOS GENERADOS POR INGRESOS	BAJAS POR ANULACIÓN Y RECTIFICACIÓN	OTRAS MODIFICACIONES	TOTAL MODIFICACIONES
					POSITIVAS	NEGATIVAS					
2	TOTAL CAPÍTULO	0,00	0,00	0,00	20.941.091,26	20.121.769,18	142.197,96	41.500,00	0,00	600.000,00	1.603.020,04
35900	OTROS GASTOS FINANCIEROS	0,00	0,00	0,00	369,00	0,00	0,00	0,00	0,00	0,00	369,00
35	TOTAL ARTÍCULO	0,00	0,00	0,00	369,00	0,00	0,00	0,00	0,00	0,00	369,00
3	TOTAL CAPÍTULO	0,00	0,00	0,00	369,00	0,00	0,00	0,00	0,00	0,00	369,00
48100	PREMIOS, BECAS Y AYUDAS DE ESTUDIO E INVESTIGACIÓN	0,00	0,00	0,00	123.000,00	0,00	852,00	0,00	0,00	0,00	123.852,00
48	TOTAL ARTÍCULO	0,00	0,00	0,00	123.000,00	0,00	852,00	0,00	0,00	0,00	123.852,00
4	TOTAL CAPÍTULO	0,00	0,00	0,00	123.000,00	0,00	852,00	0,00	0,00	0,00	123.852,00
62000	INVERSIONES NUEVAS	0,00	0,00	0,00	768.737,12	0,00	0,00	0,00	0,00	0,00	768.737,12
62002	MAQUINARIA, INSTALAC. Y UTILLAJE	0,00	0,00	0,00	5.044,23	0,00	0,00	0,00	0,00	0,00	5.044,23
62004	MOBILIARIO Y ENSERES	0,00	0,00	0,00	0,00	0,00	0,00	6.000,00	0,00	0,00	6.000,00
62005	EQUIPAMIENTO PROCESO DE INFORMACIÓN	0,00	0,00	0,00	1.147,00	0,00	0,00	0,00	0,00	0,00	1.147,00
62007	ADQUISICIÓN MATERIAL CIENTÍFICO	0,00	0,00	0,00	32.909,00	32.909,00	0,00	32.909,00	0,00	0,00	32.909,00
62008	APLICACIONES INFORMATICAS	0,00	0,00	0,00	166.325,71	0,00	0,00	0,00	0,00	0,00	166.325,71
62	TOTAL ARTÍCULO	0,00	0,00	0,00	974.163,06	32.909,00	0,00	38.909,00	0,00	0,00	980.163,06
64000	INVERSIONES CARACTER INMATERIAL	0,00	0,00	0,00	15.000,00	31.175,80	9.200,46	8.000,00	0,00	15.000,00	16.024,66
64	TOTAL ARTÍCULO	0,00	0,00	0,00	15.000,00	31.175,80	9.200,46	8.000,00	0,00	15.000,00	16.024,66
6	TOTAL CAPÍTULO	0,00	0,00	0,00	989.163,06	64.084,80	9.200,46	46.909,00	0,00	15.000,00	996.187,72
TOTAL	ECONÓMICA	0,00	0,00	0,00	22.053.623,32	20.185.853,98	152.250,42	88.409,00	0,00	615.000,00	2.723.428,76
TOTAL	MOD. INCIALES	0,00	0,00	0,00	0,00	0,00	0,00	0,00	0,00	615.000,00	615.000,00

# UNIVERSIDAD DE EXTREMADURA

## MODIFICACIONES DE CRÉDITO

EJERCICIO 2022 FECHA 31/12/2022

CLASIFICACIÓN ORGÁNICA

18

(SIN DESCRIPCIÓN)

CLASIFICACIÓN FUNCIONAL POR PROGRAMAS 423B

SERVICIOS COMPLEMENTARIOS Y AYUDA A LA ENSEÑANZA

CLASIFICACIÓN ECONÓMICA	EXPLICACIÓN	CRÉDITOS EXTRAORDINARIOS	SUPLEMENTOS DE CRÉDITO	AMPLIACIONES DE CRÉDITO	TRANSFERENCIAS DE CRÉDITO		INCORPORACIONES REMANENTES DE CRÉDITO	CRÉDITOS GENERADOS POR INGRESOS	BAJAS POR ANULACIÓN Y RECTIFICACIÓN	OTRAS MODIFICACIONES	TOTAL MODIFICACIONES
					POSITIVAS	NEGATIVAS					
20000	ARRENDAMIENTO DE TERRENOS Y BIENES NATURALES	0,00	0,00	0,00	525.493,29	62.558,98	37.214,00	33.354,68	0,00	0,00	533.502,99
20200	ARRENDAMIENTO DE EDIFICIOS Y OTRAS CONSTRUCCIONES	0,00	0,00	0,00	0,00	200,00	0,00	0,00	0,00	0,00	-200,00
20500	ARRENDAMIENTO MOBILIARIO Y ENSERES	0,00	0,00	0,00	0,00	1.394,00	0,00	0,00	0,00	0,00	-1.394,00
20	TOTAL ARTÍCULO	0,00	0,00	0,00	525.493,29	64.152,98	37.214,00	33.354,68	0,00	0,00	531.908,99
21200	EDIFICIOS Y OTRAS CONSTRUCC	0,00	0,00	0,00	0,00	101.714,00	0,00	0,00	0,00	0,00	-101.714,00
21300	MAQUIN., INSTALAC. Y UTILLAJE	0,00	0,00	0,00	0,00	3.804,66	0,00	0,00	0,00	0,00	-3.804,66
21500	MOBILIARIO Y ENSERES	0,00	0,00	0,00	0,00	2.746,00	0,00	0,00	0,00	0,00	-2.746,00
21	TOTAL ARTÍCULO	0,00	0,00	0,00	0,00	108.264,66	0,00	0,00	0,00	0,00	-108.264,66
22000	ORDINARIO NO INVENTARIABLE	0,00	0,00	0,00	0,00	14.869,00	0,00	0,00	0,00	0,00	-14.869,00
22002	MATERIAL INF. NO INVENTARIABLE	0,00	0,00	0,00	0,00	8.688,00	0,00	0,00	0,00	0,00	-8.688,00
22100	ENERGIA ELECTRICA	0,00	0,00	0,00	0,00	45.618,00	0,00	0,00	0,00	0,00	-45.618,00
22101	AGUA	0,00	0,00	0,00	0,00	6.462,00	0,00	0,00	0,00	0,00	-6.462,00
22102	GAS	0,00	0,00	0,00	0,00	950,00	0,00	0,00	0,00	0,00	-950,00
22103	COMBUSTIBLES	0,00	0,00	0,00	0,00	24.762,00	0,00	0,00	0,00	0,00	-24.762,00
22106	PRODUCTOS FARMACEUTICOS	0,00	0,00	0,00	0,00	2.170,00	0,00	0,00	0,00	0,00	-2.170,00
22109	OTROS SUMINISTROS	0,00	0,00	0,00	0,00	27.412,00	0,00	0,00	0,00	0,00	-27.412,00
22200	TELEFONICAS	0,00	0,00	0,00	0,00	22.332,73	0,00	0,00	0,00	0,00	-22.332,73
22201	POSTALES	0,00	0,00	0,00	0,00	11.703,00	0,00	0,00	0,00	0,00	-11.703,00
22300	TRANSPORTES	0,00	0,00	0,00	0,00	27.591,00	0,00	0,00	0,00	0,00	-27.591,00
22500	TRIBUTOS	0,00	0,00	0,00	0,00	2.118,00	0,00	0,00	0,00	0,00	-2.118,00
22601	ATENC. PROTOCOL. Y REPRESENTAT	0,00	0,00	0,00	0,00	10.333,00	0,00	0,00	0,00	0,00	-10.333,00

# UNIVERSIDAD DE EXTREMADURA

## MODIFICACIONES DE CRÉDITO

EJERCICIO 2022 FECHA 31/12/2022

CLASIFICACIÓN ORGÁNICA

18

(SIN DESCRIPCIÓN)

CLASIFICACIÓN FUNCIONAL POR PROGRAMAS 423B

SERVICIOS COMPLEMENTARIOS Y AYUDA A LA ENSEÑANZA

CLASIFICACIÓN ECONÓMICA	EXPLICACIÓN	CRÉDITOS EXTRAORDINARIOS	SUPLEMENTOS DE CRÉDITO	AMPLIACIONES DE CRÉDITO	TRANSFERENCIAS DE CRÉDITO		INCORPORACIONES REMANENTES DE CRÉDITO	CRÉDITOS GENERADOS POR INGRESOS	BAJAS POR ANULACIÓN Y RECTIFICACIÓN	OTRAS MODIFICACIONES	TOTAL MODIFICACIONES
					POSITIVAS	NEGATIVAS					
22602	PUBLICIDAD Y PROPAGANDA	0,00	0,00	0,00	0,00	10.100,00	0,00	0,00	0,00	0,00	-10.100,00
22606	REUNIONES, CONFERENCIAS Y CURSOS	0,00	0,00	0,00	0,00	60.637,00	0,00	0,00	0,00	0,00	-60.637,00
22609	OTROS GASTOS DIVERSOS	0,00	0,00	0,00	0,00	12.364,00	0,00	0,00	0,00	0,00	-12.364,00
22700	LIMPIEZA Y ASEO	0,00	0,00	0,00	0,00	159,00	0,00	0,00	0,00	0,00	-159,00
22701	SEGURIDAD	0,00	0,00	0,00	0,00	1.527,00	0,00	0,00	0,00	0,00	-1.527,00
22706	ESTUDIOS Y TRABAJOS TECNICOS	0,00	0,00	0,00	0,00	72.966,00	0,00	0,00	0,00	-100.000,00	-172.966,00
22709	OTROS	0,00	0,00	0,00	0,00	20.358,50	0,00	0,00	0,00	0,00	-20.358,50
22	TOTAL ARTÍCULO	0,00	0,00	0,00	0,00	383.120,23	0,00	0,00	0,00	-100.000,00	-483.120,23
23001	PERSONAL DOCENTE E INVESTIGADOR FUNCIONARIO	0,00	0,00	0,00	0,00	3.844,50	0,00	0,00	0,00	0,00	-3.844,50
23101	PERSONAL DOCENTE E INVESTIGADOR FUNCIONARIO	0,00	0,00	0,00	0,00	7.986,00	0,00	0,00	0,00	0,00	-7.986,00
23	TOTAL ARTÍCULO	0,00	0,00	0,00	0,00	11.830,50	0,00	0,00	0,00	0,00	-11.830,50
2	TOTAL CAPÍTULO	0,00	0,00	0,00	525.493,29	567.368,37	37.214,00	33.354,68	0,00	-100.000,00	-71.306,40
48100	PREMIOS, BECAS Y AYUDAS DE ESTUDIO E INVESTIGACIÓN	0,00	0,00	0,00	937.031,30	212.497,28	243.977,78	5.158,00	0,00	-170.000,00	803.669,80
48101	APORTACION ESCUELA DE PRACTICAS JURIDICAS	0,00	0,00	0,00	25.000,00	25.000,00	0,00	0,00	0,00	0,00	0,00
48113	APORTACION FUNDACION UNIVERSIDAD SOCIEDAD	0,00	0,00	0,00	456.000,00	370.000,00	8.182,15	0,00	0,00	100.000,00	194.182,15
48140	BECAS MOVILIDAD BANCO DE SANTANDER	0,00	0,00	0,00	0,00	0,00	0,00	0,00	0,00	-100.000,00	-100.000,00
48141	SEXPE Acciones formativas	0,00	0,00	0,00	244.272,30	734.798,50	0,00	0,00	0,00	0,00	-490.526,20
48142	Convenio Consejería Sanidad integración alumnos discapacidad	0,00	0,00	0,00	0,00	0,00	0,00	0,00	0,00	-59.444,00	-59.444,00
48144	Plan formación ASPEX	0,00	0,00	0,00	5.041,24	5.041,24	115,61	0,00	0,00	0,00	115,61
48145	Programa para el fomento de la mediación	0,00	0,00	0,00	0,00	0,00	0,00	0,00	0,00	-84.494,00	-84.494,00
48146	Convenio funcionamiento Hospital Clínico Veterinario	0,00	0,00	0,00	0,00	0,00	0,00	0,00	0,00	-20.000,00	-20.000,00



# UNIVERSIDAD DE EXTREMADURA

## MODIFICACIONES DE CRÉDITO

EJERCICIO 2022 FECHA 31/12/2022

CLASIFICACIÓN ORGÁNICA

18

(SIN DESCRIPCIÓN)

CLASIFICACIÓN FUNCIONAL POR PROGRAMAS

423B

SERVICIOS COMPLEMENTARIOS Y AYUDA A LA ENSEÑANZA

CLASIFICACIÓN ECONÓMICA	EXPLICACIÓN	CRÉDITOS EXTRAORDINARIOS	SUPLEMENTOS DE CRÉDITO	AMPLIACIONES DE CRÉDITO	TRANSFERENCIAS DE CRÉDITO		INCORPORACIONES REMANENTES DE CRÉDITO	CRÉDITOS GENERADOS POR INGRESOS	BAJAS POR ANULACIÓN Y RECTIFICACIÓN	OTRAS MODIFICACIONES	TOTAL MODIFICACIONES
					POSITIVAS	NEGATIVAS					
48156	PROGRAMA CAMPUS RURAL PRACTICAS UNIVER MEDIO RURAL	0,00	0,00	0,00	0,00	38.044,02	0,00	53.225,00	0,00	0,00	15.180,98
48	TOTAL ARTÍCULO	0,00	0,00	0,00	1.667.344,84	1.385.381,04	252.275,54	58.383,00	0,00	-333.938,00	258.684,34
4	TOTAL CAPÍTULO	0,00	0,00	0,00	1.667.344,84	1.385.381,04	252.275,54	58.383,00	0,00	-333.938,00	258.684,34
62000	INVERSIONES NUEVAS	0,00	0,00	0,00	27.650,16	0,00	0,00	0,00	0,00	0,00	27.650,16
62005	EQUIPAMIENTO PROCESO DE INFORMACIÓN	0,00	0,00	0,00	2.267,98	0,00	0,00	0,00	0,00	0,00	2.267,98
62	TOTAL ARTÍCULO	0,00	0,00	0,00	29.918,14	0,00	0,00	0,00	0,00	0,00	29.918,14
64000	INVERSIONES CARACTER INMATERIAL	0,00	0,00	0,00	395.632,67	650.029,33	772.083,96	338.850,73	0,00	18.000,00	874.538,03
64001	CURSOS Y SEMINARIOS	0,00	0,00	0,00	0,00	0,00	169,40	0,00	0,00	0,00	169,40
64007	CONVENIO CONSEJERIA DE CULTURA INCORPORACION DE ESCRITORES	0,00	0,00	0,00	0,00	0,00	0,05	0,00	0,00	0,00	0,05
64012	PROYECTOS DE INVESTIGACION FINANCIACION DIPUTACIONES	0,00	0,00	0,00	0,00	0,00	5.837,12	0,00	0,00	0,00	5.837,12
64014	OTROS PROYECTOS FINANCIACION EMPRESAS PRIVADAS	0,00	0,00	0,00	0,00	0,00	27,30	0,00	0,00	0,00	27,30
64015	INNOVACION EDUCATIVA Y CALIDAD DOCENTE	0,00	0,00	0,00	0,00	0,00	23.889,51	0,00	0,00	0,00	23.889,51
64028	CONVENIO CONSEJERIA DE CULTURA INCORPORACION ARTISTAS PLAST	0,00	0,00	0,00	0,00	0,00	130,09	0,00	0,00	0,00	130,09
64030	UNIVERSIDAD DE MAYORES	0,00	0,00	0,00	282.080,00	571.464,42	361.239,44	123.220,98	0,00	0,00	195.076,00
64045	OTRAS CC AA PROYECTOS Y OTRAS ACTIVIDADES DE I D	0,00	0,00	0,00	0,00	0,00	0,00	0,00	0,00	1.330,00	1.330,00
64050	CURSOS DE VERANO FINANCIADO POR DISTINTAS ENTIDADES	0,00	0,00	0,00	54.630,00	54.630,00	26.111,43	0,00	0,00	-30.500,00	-4.388,57
64051	CURSOS DE VERANO FINANCIADO POR DIPUTACIONES	0,00	0,00	0,00	0,00	0,00	9.679,20	0,00	0,00	0,00	9.679,20
64052	CURSOS DE VERANO FINANCIADO POR AYUNTAMIENTOS	0,00	0,00	0,00	0,00	0,00	138,67	0,00	0,00	0,00	138,67
64056	CURSOS DE VERANO FINANCIADOS POR EMPRESAS PRIVADAS	0,00	0,00	0,00	0,00	0,00	1.757,48	0,00	0,00	0,00	1.757,48
64057	CURSOS DE VERANO COMUNIDADES AUTONOMAS	0,00	0,00	0,00	0,00	0,00	5.076,88	1.500,00	0,00	0,00	6.576,88
64064	DIPUTACIONES ACTIVIDADES I D	0,00	0,00	0,00	0,00	17.291,66	101.960,78	0,00	0,00	0,00	84.669,12

# UNIVERSIDAD DE EXTREMADURA

## MODIFICACIONES DE CRÉDITO

EJERCICIO 2022 FECHA 31/12/2022

CLASIFICACIÓN ORGÁNICA

18

(SIN DESCRIPCIÓN)

CLASIFICACIÓN FUNCIONAL POR PROGRAMAS

423B

SERVICIOS COMPLEMENTARIOS Y AYUDA A LA ENSEÑANZA

CLASIFICACIÓN ECONÓMICA	EXPLICACIÓN	CRÉDITOS EXTRAORDINARIOS	SUPLEMENTOS DE CRÉDITO	AMPLIACIONES DE CRÉDITO	TRANSFERENCIAS DE CRÉDITO		INCORPORACIONES REMANENTES DE CRÉDITO	CRÉDITOS GENERADOS POR INGRESOS	BAJAS POR ANULACIÓN Y RECTIFICACIÓN	OTRAS MODIFICACIONES	TOTAL MODIFICACIONES
					POSITIVAS	NEGATIVAS					
64075	CONVENIO CONS SANIDAD UNIDAD DE ATENCION ESTUDIANTES	0,00	0,00	0,00	0,00	0,00	34,81	0,00	0,00	0,00	34,81
64090	BECARIOS DE INVESTIGACION	0,00	0,00	0,00	0,00	0,00	20.186,67	0,00	0,00	0,00	20.186,67
640C3	ACCIONES VARIAS PROGRAMAS DISTINTOS 541A	0,00	0,00	0,00	129.485,95	144.892,67	138.016,60	10.000,00	0,00	50.000,00	182.609,88
640D0	Acciones para la cooperación internacional para el desarrollo (Oficina COOPERAS)	0,00	0,00	0,00	98.371,09	170.743,63	9.893,42	0,00	0,00	100.300,00	37.820,88
64	TOTAL ARTÍCULO	0,00	0,00	0,00	960.199,71	1.609.051,71	1.476.232,81	473.571,71	0,00	139.130,00	1.440.082,52
6	TOTAL CAPÍTULO	0,00	0,00	0,00	990.117,85	1.609.051,71	1.476.232,81	473.571,71	0,00	139.130,00	1.470.000,66
TOTAL	ECONÓMICA	0,00	0,00	0,00	3.182.955,98	3.561.801,12	1.765.722,35	565.309,39	0,00	-294.808,00	1.657.378,60
TOTAL	MOD. INICIALES	0,00	0,00	0,00	0,00	0,00	0,00	0,00	0,00	-294.808,00	-294.808,00

CLASIFICACIÓN FUNCIONAL POR PROGRAMAS

451P

INFRAESTRUCTURA UNIVERSITARIA

CLASIFICACIÓN ECONÓMICA	EXPLICACIÓN	CRÉDITOS EXTRAORDINARIOS	SUPLEMENTOS DE CRÉDITO	AMPLIACIONES DE CRÉDITO	TRANSFERENCIAS DE CRÉDITO		INCORPORACIONES REMANENTES DE CRÉDITO	CRÉDITOS GENERADOS POR INGRESOS	BAJAS POR ANULACIÓN Y RECTIFICACIÓN	OTRAS MODIFICACIONES	TOTAL MODIFICACIONES
					POSITIVAS	NEGATIVAS					
20000	ARRENDAMIENTO DE TERRENOS Y BIENES NATURALES	0,00	0,00	0,00	100.000,00	11.971,84	915,09	0,00	0,00	0,00	88.943,25
20	TOTAL ARTÍCULO	0,00	0,00	0,00	100.000,00	11.971,84	915,09	0,00	0,00	0,00	88.943,25
21200	EDIFICIOS Y OTRAS CONSTRUCC	0,00	0,00	0,00	0,00	100.000,00	3.303,33	0,00	0,00	0,00	-96.696,67
21	TOTAL ARTÍCULO	0,00	0,00	0,00	0,00	100.000,00	3.303,33	0,00	0,00	0,00	-96.696,67
2	TOTAL CAPÍTULO	0,00	0,00	0,00	100.000,00	111.971,84	4.218,42	0,00	0,00	0,00	-7.753,42
62000	INVERSIONES NUEVAS	0,00	0,00	0,00	11.971,84	0,00	0,00	0,00	0,00	0,00	11.971,84

# UNIVERSIDAD DE EXTREMADURA

## MODIFICACIONES DE CRÉDITO

EJERCICIO 2022 FECHA 31/12/2022

CLASIFICACIÓN ORGÁNICA

18

(SIN DESCRIPCIÓN)

CLASIFICACIÓN FUNCIONAL POR PROGRAMAS

451P

INFRAESTRUCTURA UNIVERSITARIA

CLASIFICACIÓN ECONÓMICA	EXPLICACIÓN	CRÉDITOS EXTRAORDINARIOS	SUPLEMENTOS DE CRÉDITO	AMPLIACIONES DE CRÉDITO	TRANSFERENCIAS DE CRÉDITO		INCORPORACIONES REMANENTES DE CRÉDITO	CRÉDITOS GENERADOS POR INGRESOS	BAJAS POR ANULACIÓN Y RECTIFICACIÓN	OTRAS MODIFICACIONES	TOTAL MODIFICACIONES
					POSITIVAS	NEGATIVAS					
62100	INVERSIONES	0,00	0,00	0,00	0,00	0,00	9.781,77	0,00	0,00	0,00	9.781,77
62106	INVERSIONES	0,00	0,00	0,00	0,00	14.727,91	16.767,13	0,00	0,00	0,00	2.039,22
62108	INFRAESTRUCTURACIENTIFICA	0,00	0,00	0,00	0,00	0,00	78,69	0,00	0,00	0,00	78,69
62109	ADECUACION INFRAESTRUCTURAS UNIVERSITARIAS	0,00	0,00	0,00	1.957.989,46	2.056.547,66	170.352,94	0,00	0,00	0,00	71.794,74
62177	CONV. CONSEJ EDUCACIÓN REHABILITACIÓN EDIF MAGISTERIO CÁCERE	0,00	0,00	0,00	0,00	0,00	29,13	0,00	0,00	0,00	29,13
62178	CAMPUS EXCELENCIA	0,00	0,00	0,00	0,00	2.582,91	2.582,91	0,00	0,00	0,00	0,00
62179	OTRAS INFRAESTRUCTURAS UNIVERSITARIAS	0,00	0,00	0,00	1.180.297,01	2.056.565,93	0,00	2.225.000,00	0,00	900.000,00	2.248.731,08
62	TOTAL ARTÍCULO	0,00	0,00	0,00	3.150.258,31	4.130.424,41	199.592,57	2.225.000,00	0,00	900.000,00	2.344.426,47
6	TOTAL CAPÍTULO	0,00	0,00	0,00	3.150.258,31	4.130.424,41	199.592,57	2.225.000,00	0,00	900.000,00	2.344.426,47
84101	CONSTITUCIÓN DE FINANZAS A LARGO PLAZO	0,00	0,00	0,00	3.159,40	0,00	0,00	0,00	0,00	0,00	3.159,40
84	TOTAL ARTÍCULO	0,00	0,00	0,00	3.159,40	0,00	0,00	0,00	0,00	0,00	3.159,40
8	TOTAL CAPÍTULO	0,00	0,00	0,00	3.159,40	0,00	0,00	0,00	0,00	0,00	3.159,40
TOTAL	ECONÓMICA	0,00	0,00	0,00	3.253.417,71	4.242.396,25	203.810,99	2.225.000,00	0,00	900.000,00	2.339.832,45
TOTAL	MOD. INCIALES	0,00	0,00	0,00	0,00	0,00	0,00	0,00	0,00	900.000,00	900.000,00

CLASIFICACIÓN FUNCIONAL POR PROGRAMAS

541A

INVESTIGACION CIENTIFICA

CLASIFICACIÓN ECONÓMICA	EXPLICACIÓN	CRÉDITOS EXTRAORDINARIOS	SUPLEMENTOS DE CRÉDITO	AMPLIACIONES DE CRÉDITO	TRANSFERENCIAS DE CRÉDITO		INCORPORACIONES REMANENTES DE CRÉDITO	CRÉDITOS GENERADOS POR INGRESOS	BAJAS POR ANULACIÓN Y RECTIFICACIÓN	OTRAS MODIFICACIONES	TOTAL MODIFICACIONES
					POSITIVAS	NEGATIVAS					

# UNIVERSIDAD DE EXTREMADURA

## MODIFICACIONES DE CRÉDITO

EJERCICIO 2022 FECHA 31/12/2022

CLASIFICACIÓN ORGÁNICA

18

(SIN DESCRIPCIÓN)

CLASIFICACIÓN FUNCIONAL POR PROGRAMAS

541A

INVESTIGACION CIENTIFICA

CLASIFICACIÓN ECONÓMICA	EXPLICACIÓN	CRÉDITOS EXTRAORDINARIOS	SUPLEMENTOS DE CRÉDITO	AMPLIACIONES DE CRÉDITO	TRANSFERENCIAS DE CRÉDITO		INCORPORACIONES REMANENTES DE CRÉDITO	CRÉDITOS GENERADOS POR INGRESOS	BAJAS POR ANULACIÓN Y RECTIFICACIÓN	OTRAS MODIFICACIONES	TOTAL MODIFICACIONES
					POSITIVAS	NEGATIVAS					
20000	ARRENDAMIENTO DE TERRENOS Y BIENES NATURALES	0,00	0,00	0,00	799.252,59	62.681,84	275.909,76	137.313,63	0,00	0,00	1.149.794,14
20500	ARRENDAMIENTO MOBILIARIO Y ENSERES	0,00	0,00	0,00	0,00	1.147,00	0,00	0,00	0,00	0,00	-1.147,00
20600	ARRENDAMIENTO DE EQUIPOS PARA PROCESOS DE INFORMACION	0,00	0,00	0,00	0,00	4.186,00	0,00	0,00	0,00	0,00	-4.186,00
20	TOTAL ARTÍCULO	0,00	0,00	0,00	799.252,59	68.014,84	275.909,76	137.313,63	0,00	0,00	1.144.461,14
21200	EDIFICIOS Y OTRAS CONSTRUCC	0,00	0,00	0,00	0,00	64.713,00	0,00	0,00	0,00	0,00	-64.713,00
21300	MAQUIN., INSTALAC. Y UTILLAJE	0,00	0,00	0,00	0,00	29.415,06	0,00	0,00	0,00	0,00	-29.415,06
21500	MOBILIARIO Y ENSERES	0,00	0,00	0,00	0,00	5.455,00	0,00	0,00	0,00	0,00	-5.455,00
21600	EQUIPOS PROCESOS DE INFORMAC	0,00	0,00	0,00	0,00	47,00	0,00	0,00	0,00	0,00	-47,00
21900	OTRO INMOVILIZADO MATERIAL	0,00	0,00	0,00	0,00	22.351,00	0,00	0,00	0,00	0,00	-22.351,00
21	TOTAL ARTÍCULO	0,00	0,00	0,00	0,00	121.981,06	0,00	0,00	0,00	0,00	-121.981,06
22000	ORDINARIO NO INVENTARIABLE	0,00	0,00	0,00	0,00	68.495,93	0,00	0,00	0,00	0,00	-68.495,93
22001	PRENSA, REVISTAS, LIBROS Y OTRAS PUBLICACIONES	0,00	0,00	0,00	0,00	1.801,00	0,00	0,00	0,00	0,00	-1.801,00
22002	MATERIAL INF. NO INVENTARIABLE	0,00	0,00	0,00	0,00	5.372,00	0,00	0,00	0,00	0,00	-5.372,00
22100	ENERGIA ELECTRICA	0,00	0,00	0,00	0,00	153.822,49	0,00	0,00	0,00	0,00	-153.822,49
22102	GAS	0,00	0,00	0,00	0,00	15.077,00	0,00	0,00	0,00	0,00	-15.077,00
22103	COMBUSTIBLES	0,00	0,00	0,00	0,00	6.314,00	0,00	0,00	0,00	0,00	-6.314,00
22104	VESTUARIO	0,00	0,00	0,00	0,00	87,00	0,00	0,00	0,00	0,00	-87,00
22105	PRODUCTOS ALIMENTICIOS	0,00	0,00	0,00	0,00	9.977,00	0,00	0,00	0,00	0,00	-9.977,00
22106	PRODUCTOS FARMACEUTICOS	0,00	0,00	0,00	0,00	19.500,00	0,00	0,00	0,00	0,00	-19.500,00
22107	MATERIAL E INSTRUMENTAL DE LABORATORIO Y EXPERIMENTACION	0,00	0,00	0,00	338,80	29.563,70	0,00	0,00	0,00	29.563,70	338,80
22109	OTROS SUMINISTROS	0,00	0,00	0,00	0,00	66.186,43	0,00	0,00	0,00	0,00	-66.186,43

# UNIVERSIDAD DE EXTREMADURA

## MODIFICACIONES DE CRÉDITO

EJERCICIO 2022 FECHA 31/12/2022

CLASIFICACIÓN ORGÁNICA

18

(SIN DESCRIPCIÓN)

CLASIFICACIÓN FUNCIONAL POR PROGRAMAS

541A

INVESTIGACION CIENTIFICA

CLASIFICACIÓN ECONÓMICA	EXPLICACIÓN	CRÉDITOS EXTRAORDINARIOS	SUPLEMENTOS DE CRÉDITO	AMPLIACIONES DE CRÉDITO	TRANSFERENCIAS DE CRÉDITO		INCORPORACIONES REMANENTES DE CRÉDITO	CRÉDITOS GENERADOS POR INGRESOS	BAJAS POR ANULACIÓN Y RECTIFICACIÓN	OTRAS MODIFICACIONES	TOTAL MODIFICACIONES
					POSITIVAS	NEGATIVAS					
22200	TELEFONICAS	0,00	0,00	0,00	0,00	26.035,05	0,00	0,00	0,00	0,00	-26.035,05
22201	POSTALES	0,00	0,00	0,00	0,00	3.123,00	0,00	0,00	0,00	0,00	-3.123,00
22300	TRANSPORTES	0,00	0,00	0,00	0,00	3.626,00	0,00	0,00	0,00	0,00	-3.626,00
22400	PRIMAS DE SEGUROS	0,00	0,00	0,00	0,00	437,00	0,00	0,00	0,00	0,00	-437,00
22500	TRIBUTOS	0,00	0,00	0,00	0,00	414,00	0,00	0,00	0,00	0,00	-414,00
22600	CANONES	0,00	0,00	0,00	0,00	4.583,00	0,00	0,00	0,00	0,00	-4.583,00
22601	ATENC. PROTOCOL. Y REPRESENTAT	0,00	0,00	0,00	0,00	1.407,00	0,00	0,00	0,00	0,00	-1.407,00
22602	PUBLICIDAD Y PROPAGANDA	0,00	0,00	0,00	0,00	1.117,00	0,00	0,00	0,00	0,00	-1.117,00
22603	JURIDICOS, CONTENCIOSOS	0,00	0,00	0,00	0,00	141,00	0,00	0,00	0,00	0,00	-141,00
22606	REUNIONES, CONFERENCIAS Y CURSOS	0,00	0,00	0,00	0,00	6.720,27	0,00	0,00	0,00	0,00	-6.720,27
22609	OTROS GASTOS DIVERSOS	0,00	0,00	0,00	0,00	955,00	0,00	0,00	0,00	0,00	-955,00
22700	LIMPIEZA Y ASEO	0,00	0,00	0,00	0,00	66.300,00	0,00	0,00	0,00	0,00	-66.300,00
22701	SEGURIDAD	0,00	0,00	0,00	0,00	39.518,00	0,00	0,00	0,00	0,00	-39.518,00
22706	ESTUDIOS Y TRABAJOS TECNICOS	0,00	0,00	0,00	0,00	11.442,00	0,00	0,00	0,00	0,00	-11.442,00
22709	OTROS	0,00	0,00	0,00	0,00	876,00	0,00	0,00	0,00	0,00	-876,00
22	TOTAL ARTÍCULO	0,00	0,00	0,00	338,80	542.890,87	0,00	0,00	0,00	29.563,70	-512.988,37
23001	PERSONAL DOCENTE E INVESTIGADOR FUNCIONARIO	0,00	0,00	0,00	0,00	8.911,00	0,00	0,00	0,00	0,00	-8.911,00
23101	PERSONAL DOCENTE E INVESTIGADOR FUNCIONARIO	0,00	0,00	0,00	0,00	7.544,00	0,00	0,00	0,00	0,00	-7.544,00
23300	OTRAS INDEMNIZACIONES	0,00	0,00	0,00	0,00	1.131,00	0,00	0,00	0,00	0,00	-1.131,00
23	TOTAL ARTÍCULO	0,00	0,00	0,00	0,00	17.586,00	0,00	0,00	0,00	0,00	-17.586,00
2	TOTAL CAPÍTULO	0,00	0,00	0,00	799.591,39	750.472,77	275.909,76	137.313,63	0,00	29.563,70	491.905,71

# UNIVERSIDAD DE EXTREMADURA

## MODIFICACIONES DE CRÉDITO

EJERCICIO 2022 FECHA 31/12/2022

CLASIFICACIÓN ORGÁNICA

18

(SIN DESCRIPCIÓN)

CLASIFICACIÓN FUNCIONAL POR PROGRAMAS

541A

INVESTIGACION CIENTIFICA

CLASIFICACIÓN ECONÓMICA	EXPLICACIÓN	CRÉDITOS EXTRAORDINARIOS	SUPLEMENTOS DE CRÉDITO	AMPLIACIONES DE CRÉDITO	TRANSFERENCIAS DE CRÉDITO		INCORPORACIONES REMANENTES DE CRÉDITO	CRÉDITOS GENERADOS POR INGRESOS	BAJAS POR ANULACIÓN Y RECTIFICACIÓN	OTRAS MODIFICACIONES	TOTAL MODIFICACIONES
					POSITIVAS	NEGATIVAS					
35900	OTROS GASTOS FINANCIEROS	0,00	0,00	0,00	2.046,00	2.046,00	0,00	0,00	0,00	-1.621,00	-1.621,00
35901	INTERESES REINTEGROS ANTIPOSOSES INFRAESTRUCTURACIENTIFICA (FONDOS PROPIOS)	0,00	0,00	0,00	0,00	0,00	0,00	0,00	0,00	-2.680,00	-2.680,00
35	TOTAL ARTICULO	0,00	0,00	0,00	2.046,00	2.046,00	0,00	0,00	0,00	-4.301,00	-4.301,00
3	TOTAL CAPITULO	0,00	0,00	0,00	2.046,00	2.046,00	0,00	0,00	0,00	-4.301,00	-4.301,00
62000	INVERSIONES NUEVAS	0,00	0,00	0,00	14.133,65	0,00	0,00	0,00	0,00	0,00	14.133,65
62002	MAQUINARIA, INSTALAC. Y UTILLAJE	0,00	0,00	0,00	840,00	0,00	0,00	0,00	0,00	0,00	840,00
62005	EQUIPAMIENTO PROCESO DE INFORMACIÓN	0,00	0,00	0,00	1.234,00	0,00	0,00	0,00	0,00	0,00	1.234,00
62007	ADQUISICIÓN MATERIAL CIENTÍFICO	0,00	0,00	0,00	968,00	0,00	0,00	0,00	0,00	0,00	968,00
62108	INFRAESTRUCTURACIENTIFICA	0,00	0,00	0,00	300.000,00	306.621,70	110,40	6.621,70	0,00	0,00	110,40
62110	INVERSIÓN INFRAESTRUCTURA FEDER 2019	0,00	0,00	0,00	4,00	0,00	4.462.345,65	0,00	0,00	0,00	4.462.349,65
62	TOTAL ARTICULO	0,00	0,00	0,00	317.179,65	306.621,70	4.462.456,05	6.621,70	0,00	0,00	4.479.635,70
63000	INVERSIONES DE REPOSICIÓN	0,00	0,00	0,00	255,00	0,00	0,00	0,00	0,00	0,00	255,00
63	TOTAL ARTICULO	0,00	0,00	0,00	255,00	0,00	0,00	0,00	0,00	0,00	255,00
64000	INVERSIONES CARACTER INMATERIAL	0,00	0,00	0,00	10.705.124,48	433.703,76	923.976,44	53.621,07	0,00	0,00	11.249.018,23
64001	CURSOS Y SEMINARIOS	0,00	0,00	0,00	0,00	0,00	718,01	0,00	0,00	0,00	718,01
64002	PROYECTOS FINANCIACION ADMINISTRACION CENTRAL	0,00	0,00	0,00	0,00	0,00	4.197,66	0,00	0,00	0,00	4.197,66
64004	PROYECTOS FINANCIACION JUNTA EXTREM CONVENIOS Y PROYECTOS	0,00	0,00	0,00	0,00	0,00	2.886,82	0,00	0,00	0,00	2.886,82
64005	CONTRATOS ART 83 LOU	0,00	0,00	0,00	3.615.721,61	5.007.247,64	6.046.376,46	2.123.040,94	0,00	-509.220,00	6.268.671,37
64006	PROYECTOS DE UE	0,00	0,00	0,00	0,00	0,00	340,12	0,00	0,00	0,00	340,12
64008	PROYECTOS FINANCIACION JUNTA DE EXTREMADURA	0,00	0,00	0,00	0,00	0,00	6.057,57	0,00	0,00	0,00	6.057,57

# UNIVERSIDAD DE EXTREMADURA

## MODIFICACIONES DE CRÉDITO

EJERCICIO 2022 FECHA 31/12/2022

CLASIFICACIÓN ORGÁNICA

18

(SIN DESCRIPCIÓN)

CLASIFICACIÓN FUNCIONAL POR PROGRAMAS

541A

INVESTIGACION CIENTIFICA

CLASIFICACIÓN ECONÓMICA	EXPLICACIÓN	CRÉDITOS EXTRAORDINARIOS	SUPLEMENTOS DE CRÉDITO	AMPLIACIONES DE CRÉDITO	TRANSFERENCIAS DE CRÉDITO		INCORPORACIONES REMANENTES DE CRÉDITO	CRÉDITOS GENERADOS POR INGRESOS	BAJAS POR ANULACIÓN Y RECTIFICACIÓN	OTRAS MODIFICACIONES	TOTAL MODIFICACIONES
					POSITIVAS	NEGATIVAS					
64014	OTROS PROYECTOS FINANCIACION EMPRESAS PRIVADAS	0,00	0,00	0,00	0,00	0,00	162.297,54	0,00	0,00	0,00	162.297,54
64015	INNOVACION EDUCATIVA Y CALIDAD DOCENTE	0,00	0,00	0,00	0,00	0,00	648.587,26	0,00	0,00	0,00	648.587,26
64035	EMPRESAS PRIVADAS ACTIVIDADES EN I D	0,00	0,00	0,00	0,00	0,00	451,25	0,00	0,00	-8.000,00	-7.548,75
64036	GASTOS DE GESTIÓN E IMPREVISTOS	0,00	0,00	0,00	0,00	0,00	9.070,00	1.540,00	0,00	0,00	10.610,00
64037	PLAN REGIONAL INVESTIGACIÓN PROYECTOS DE INVESTIGACIÓN	0,00	0,00	0,00	2.471.201,02	5.022.704,91	4.262.642,31	0,00	0,00	-2.644.657,97	-933.519,55
64038	PLAN REGIONAL INVESTIGACION MEDIDAS DE ACOMPAÑAMIENTO	0,00	0,00	0,00	13.496,34	1.405.419,64	4.027.439,24	0,00	0,00	-1.073.394,00	1.562.121,94
64039	PLAN REGIONAL DE INVESTIGACIÓN FORMACIÓN PERSONAL INVESTIGAD	0,00	0,00	0,00	0,00	352.667,80	378.946,10	0,00	0,00	0,00	26.278,30
64044	JUNTA EXTREMADURA OTRAS ACTIVIDADES DE INVESTIGACIÓN	0,00	0,00	0,00	20.000,00	22.452,84	30.267,87	118.700,00	0,00	0,00	146.515,03
64045	OTRAS CC AA PROYECTOS Y OTRAS ACTIVIDADES DE I D	0,00	0,00	0,00	0,00	0,00	0,00	0,00	0,00	-1.000,00	-1.000,00
64046	PROGRAMA MARCO PROYECTOS I D	0,00	0,00	0,00	899.701,18	1.143.524,73	1.672.199,11	0,00	0,00	514.025,00	1.942.400,56
64047	PROGRAMA MARCO RECURSOS HUMANOS	0,00	0,00	0,00	2.144,52	15.954,95	80.730,48	41.800,00	0,00	0,00	108.720,05
64048	PROGRAMA MARCO OTRAS ACTIVIDADES	0,00	0,00	0,00	3.365,41	107.881,32	326.487,65	314.224,80	0,00	0,00	536.196,54
64049	PROGRAMAS DE COOPERACIÓN TRANSFRONTERIZA INTERREG	0,00	0,00	0,00	14.079,41	458.084,03	1.431.560,60	10.788,99	0,00	0,00	998.344,97
64054	PLAN NACIONAL DE INVESTIGACION MEC	0,00	0,00	0,00	1.639.988,25	2.404.770,99	2.334.209,70	3.237.759,06	0,00	293.760,00	5.100.946,02
64058	PLAN NACIONAL DE INVESTIGACIÓN OTROS MINISTERIOS	0,00	0,00	0,00	41.711,98	90.205,58	243.039,40	0,00	0,00	90.180,00	284.725,80
64059	PLAN NACIONAL DE INVESTIGACIÓN ACCIONES COMPLEMENTARIAS Y OT	0,00	0,00	0,00	0,00	0,00	84,14	0,00	0,00	0,00	84,14
64060	PLAN NACIONAL DE INVESTIGACIÓN FORMACIÓN PERSONAL INVESTIGAD	0,00	0,00	0,00	1.524.540,75	2.552.647,04	447.462,02	246.766,16	0,00	2.074.396,00	1.740.517,89
64061	OTRAS TRANSFERENCIAS PARA ACTIVIDADES DE INVESTIGACIÓN	0,00	0,00	0,00	67.311,97	133.324,18	179.288,10	139.461,90	0,00	-3.000,00	249.737,79
64062	ORGANISMOS AUTONOMOS ACTIVIDADES I D	0,00	0,00	0,00	0,00	0,00	131,09	0,00	0,00	0,00	131,09
64064	DIPUTACIONES ACTIVIDADES I D	0,00	0,00	0,00	148.500,00	374.912,11	117.114,59	0,00	0,00	0,00	-109.297,52

# UNIVERSIDAD DE EXTREMADURA

## MODIFICACIONES DE CRÉDITO

EJERCICIO 2022 FECHA 31/12/2022

CLASIFICACIÓN ORGÁNICA

18

(SIN DESCRIPCIÓN)

CLASIFICACIÓN FUNCIONAL POR PROGRAMAS

541A

INVESTIGACION CIENTIFICA

CLASIFICACIÓN ECONÓMICA	EXPLICACIÓN	CRÉDITOS EXTRAORDINARIOS	SUPLEMENTOS DE CRÉDITO	AMPLIACIONES DE CRÉDITO	TRANSFERENCIAS DE CRÉDITO		INCORPORACIONES REMANENTES DE CRÉDITO	CRÉDITOS GENERADOS POR INGRESOS	BAJAS POR ANULACIÓN Y RECTIFICACIÓN	OTRAS MODIFICACIONES	TOTAL MODIFICACIONES
					POSITIVAS	NEGATIVAS					
64065	PROGRAMA BIBLIOGRAFIA Y SOFTWARE DE GESTIÓN BIBLIOGRAFICA (JUNTA EXTREMADURA)	0,00	0,00	0,00	1.200.126,72	1.200.000,00	40.100,97	0,00	0,00	0,00	40.227,69
64066	PROGRAMA PROPIO AYUDA BASICA A GRUPOS DE INVESTIGACIÓN	0,00	0,00	0,00	0,00	3.664,76	616.991,06	0,00	0,00	0,00	613.326,30
64067	PROGRAMA PROPIO DEVOLUCIONES DE COSTES INDIRECTOS	0,00	0,00	0,00	864.220,44	1.693.026,03	1.211.328,67	835.787,58	0,00	264.324,54	1.482.635,20
64068	PROGRAMA PROPIO PROGRAMA DE GESTORES DE PROYECTOS	0,00	0,00	0,00	258.104,49	361.809,05	31.843,16	0,00	0,00	0,00	-71.861,40
64069	PROGRAMA PROPIO PLAN DE INICIACIÓN A LA INVESTIGACIÓN ORIENT	0,00	0,00	0,00	210.000,00	405.266,35	374.076,33	84.061,00	0,00	6.000,00	268.870,98
64070	PROGRAMA PROPIO PLAN MANTENIMIENTO MATERIAL CIENTIFICO	0,00	0,00	0,00	20.612,36	22.684,77	49.997,01	6.397,67	0,00	-2.693,21	51.629,06
64073	ACCIONES PARA PREPARACION PROPUESTA NUEVOS PLANES ESTUDIOS	0,00	0,00	0,00	80.000,00	90.000,00	78.853,66	0,00	0,00	0,00	68.853,66
64082	PROGRAMA PROPIO PLAN DE FORMACION RR.HH. EN ID	0,00	0,00	0,00	283.268,49	492.555,54	250.119,52	0,00	0,00	0,00	40.832,47
64090	BECARIOS DE INVESTIGACION	0,00	0,00	0,00	148.008,26	5.155,63	94,46	0,00	0,00	0,00	142.947,09
64093	Prórroga contratos Ramón y Cajal	0,00	0,00	0,00	0,00	0,00	300,19	0,00	0,00	0,00	300,19
640CG	COSTES GENERALES	0,00	0,00	0,00	336.273,13	142.807,19	77.146,97	0,00	0,00	-5.545,22	265.067,69
640D1	AYUDAS A LA PROMOCIÓN EXTERIOR	0,00	0,00	0,00	399.200,00	562.509,40	117.995,41	0,00	0,00	223.085,00	177.771,01
640D2	PROGRAMA PROPIO: PLAN INICIACIÓN PROGRAMA DOCTORADO	0,00	0,00	0,00	14.000,00	15.441,49	25.628,39	0,00	0,00	0,00	24.186,90
640E0	Plan Regional de Investigación: Recursos Humanos en I+D (Predoctorales)	0,00	0,00	0,00	480.012,00	618.814,85	134.448,60	26.091,27	0,00	-759.507,00	-737.769,98
640E1	Plan Regional de Investigación: Recursos Humanos en I+D (Postdoctorales)	0,00	0,00	0,00	0,00	768,20	768,20	0,00	0,00	-504.137,00	-504.137,00
640E2	Plan Regional de Investigación: Recursos Humanos en I+D (Talentos)	0,00	0,00	0,00	300.019,14	654.028,77	440.234,74	19.749,83	0,00	-454.607,00	-348.632,06
640E3	Plan Regional de Investigación: Recursos Humanos en I+D (Personal Apoyo Investigación - PAII)	0,00	0,00	0,00	2.862.566,76	2.542.465,52	1.713,91	0,00	0,00	-997.500,00	-675.684,85
640E7	Plan Regional de Investigación: Programa Investigo para jóvenes	0,00	0,00	0,00	0,00	0,00	0,00	0,00	0,00	706.290,00	706.290,00
640E8	PLANES COMPLEMENTARIOS ACTUACIONES EN CNIAE	0,00	0,00	0,00	0,00	0,00	0,00	0,00	0,00	7.422.173,91	7.422.173,91
640E9	CREACIÓN DE REPOSITORIO PÚBLICO INVESTIGACIÓN	0,00	0,00	0,00	50.000,00	74.453,66	0,00	0,00	0,00	50.000,00	25.546,34



# UNIVERSIDAD DE EXTREMADURA

## MODIFICACIONES DE CRÉDITO

EJERCICIO 2022 FECHA 31/12/2022

CLASIFICACIÓN ORGÁNICA

18

(SIN DESCRIPCIÓN)

CLASIFICACIÓN FUNCIONAL POR PROGRAMAS

541A

INVESTIGACION CIENTIFICA

CLASIFICACIÓN ECONÓMICA	EXPLICACIÓN	CRÉDITOS EXTRAORDINARIOS	SUPLEMENTOS DE CRÉDITO	AMPLIACIONES DE CRÉDITO	TRANSFERENCIAS DE CRÉDITO		INCORPORACIONES REMANENTES DE CRÉDITO	CRÉDITOS GENERADOS POR INGRESOS	BAJAS POR ANULACIÓN Y RECTIFICACIÓN	OTRAS MODIFICACIONES	TOTAL MODIFICACIONES
					POSITIVAS	NEGATIVAS					
640F2	FINANCIACIÓN MINISTERIO REQUALIFICACIÓN SISTEMA UNIVERSITARIO ESPAÑOL	0,00	0,00	0,00	2.063.797,00	2.388.624,92	2.063.797,00	0,00	0,00	2.063.797,00	3.802.766,08
640F3	UEX. Planes Complementarios CC.AA. Energía/hidrógeno	0,00	0,00	0,00	1.336.449,00	1.336.449,00	0,00	0,00	0,00	1.743.478,26	1.743.478,26
640F4	UEX. Planes Complementarios CC.AA. Biodiversidad	0,00	0,00	0,00	2.703.140,00	2.703.140,00	0,00	0,00	0,00	2.608.695,65	2.608.695,65
640G0	UEX. Planes Complementarios CC.AA. Energía/hidrógeno - MRR	0,00	0,00	0,00	0,00	0,00	0,00	2.243.478,00	0,00	0,00	2.243.478,00
640G1	UEX. Planes Complementarios CC.AA. Biodiversidad - MRR	0,00	0,00	0,00	0,00	0,00	0,00	2.910.992,00	0,00	0,00	2.910.992,00
640G2	UEX. Planes Complementarios CC.AA. Biotecnología - MRR	0,00	0,00	0,00	226.000,00	226.000,00	0,00	0,00	0,00	0,00	0,00
640NI	COSTES INDIRECTOS PROYECTOS INTERNACIONALES NO INCORPORABLES	0,00	0,00	0,00	27.418,63	0,00	0,00	0,00	0,00	0,00	27.418,63
640PC	Vicerrectorado de Investigación (Costes no elegibles Planes Complementarios)	0,00	0,00	0,00	637.626,44	21.696,00	0,00	0,00	0,00	0,00	615.930,44
64	TOTAL ARTÍCULO	0,00	0,00	0,00	35.667.729,78	35.086.862,65	28.851.999,78	12.414.260,27	0,00	11.096.943,96	52.944.071,14
6	TOTAL CAPÍTULO	0,00	0,00	0,00	35.985.164,43	35.393.484,35	33.314.455,83	12.420.881,97	0,00	11.096.943,96	57.423.961,84
91101	REINTEGRO ANTICIPO MICINN PARA INSTITUTOS DE INVESTIGACIÓN	0,00	0,00	0,00	0,00	0,00	0,00	0,00	0,00	-305.495,00	-305.495,00
91103	Amortiz prestamo infraestructura científica convocatoria 2013	0,00	0,00	0,00	113.686,03	113.686,03	0,00	0,00	0,00	642,00	642,00
91104	Amort. Préstamo Infraestructura Científica convocatoria 2015	0,00	0,00	0,00	48.720,00	48.720,00	0,00	0,00	0,00	220,00	220,00
91105	AMORTIZACIÓN PRÉSTAMOS INFRAESTRUCTURA CIENTÍFICA CONVOCATORIA 2018	0,00	0,00	0,00	60.028,00	60.028,00	0,00	0,00	0,00	30,00	30,00
91106	AMORTIZACIÓN PRÉSTAMO FEDER 2019 (APORTACIÓN AUTONÓMICA)	0,00	0,00	0,00	100.185,00	100.185,00	0,00	0,00	0,00	9,00	9,00
91	TOTAL ARTÍCULO	0,00	0,00	0,00	322.619,03	322.619,03	0,00	0,00	0,00	-304.594,00	-304.594,00
9	TOTAL CAPÍTULO	0,00	0,00	0,00	322.619,03	322.619,03	0,00	0,00	0,00	-304.594,00	-304.594,00
TOTAL	ECONÓMICA	0,00	0,00	0,00	37.109.420,85	36.468.622,15	33.590.365,59	12.558.195,60	0,00	10.817.612,66	57.606.972,55
TOTAL	MOD. INICIALES	0,00	0,00	0,00	0,00	0,00	0,00	0,00	0,00	10.817.612,66	10.817.612,66

# UNIVERSIDAD DE EXTREMADURA

## MODIFICACIONES DE CRÉDITO

EJERCICIO 2022 FECHA 31/12/2022

### TOTALES POR CAPÍTULOS

CLASIFICACIÓN ECONÓMICA	EXPLICACIÓN	CRÉDITOS EXTRAORDINARIOS	SUPLEMENTOS DE CRÉDITO	AMPLIACIONES DE CRÉDITO	TRANSFERENCIAS DE CRÉDITO		INCORPORACIONES REMANENTES DE CRÉDITO	CRÉDITOS GENERADOS POR INGRESOS	BAJAS POR ANULACIÓN Y RECTIFICACIÓN	OTRAS MODIFICACIONES	TOTAL MODIFICACIONES
					POSITIVAS	NEGATIVAS					
1	GASTOS DE PERSONAL	0,00	0,00	0,00	125.589.675,52	126.469.686,78	0,00	0,00	0,00	5.428.863,22	4.548.851,96
2	GASTOS CORRIENTES EN BIENES Y SERVICIOS	0,00	0,00	0,00	23.041.958,98	22.288.455,69	461.602,64	212.168,31	0,00	539.563,70	1.966.837,94
3	GASTOS FINANCIEROS	0,00	0,00	0,00	2.415,00	2.046,00	0,00	0,00	0,00	-4.301,00	-3.932,00
4	TRANSFERENCIAS CORRIENTES	0,00	0,00	0,00	3.678.442,03	3.763.280,91	1.826.454,86	408.531,40	0,00	-82.524,00	2.067.623,38
6	INVERSIONES REALES	0,00	0,00	0,00	43.833.915,89	43.626.097,44	39.090.457,64	21.976.977,96	0,00	13.113.263,06	74.388.517,11
8	ACTIVOS FINANCIEROS	0,00	0,00	0,00	39.159,40	36.000,00	0,00	0,00	0,00	0,00	3.159,40
9	PASIVOS FINANCIEROS	0,00	0,00	0,00	322.619,03	322.619,03	0,00	0,00	0,00	-304.594,00	-304.594,00
<b>TOTAL</b>		<b>0,00</b>	<b>0,00</b>	<b>0,00</b>	<b>196.508.185,85</b>	<b>196.508.185,85</b>	<b>41.378.515,14</b>	<b>22.597.677,67</b>	<b>0,00</b>	<b>18.690.270,98</b>	<b>82.666.463,79</b>

# UNIVERSIDAD DE EXTREMADURA

## MODIFICACIONES DE CRÉDITO

EJERCICIO 2022 FECHA 31/12/2022

### TOTALES POR PROGRAMAS

PROGRAMAS	EXPLICACIÓN	CRÉDITOS EXTRAORDINARIOS	SUPLEMENTOS DE CRÉDITO	AMPLIACIONES DE CRÉDITO	TRANSFERENCIAS DE CRÉDITO		INCORPORACIONES REMANENTES DE CRÉDITO	CRÉDITOS GENERADOS POR INGRESOS	BAJAS POR ANULACIÓN Y RECTIFICACIÓN	OTRAS MODIFICACIONES	TOTAL MODIFICACIONES
					POSITIVAS	NEGATIVAS					
121A	DIRECCION Y SERV GENERALES DE LA ADMON GRAL. PERSONAL Y PLAN	0,00	0,00	0,00	124.803.522,40	125.707.345,43	0,00	0,00	0,00	5.368.668,96	4.464.845,93
136A	ACCION DE LA UNIVERSIDAD EN EL EXTERIOR. RELACIONES INTERNACIONALES	0,00	0,00	0,00	2.199.691,20	2.904.801,48	3.313.658,97	6.993.238,57	0,00	767.267,00	10.369.054,26
313E	ACCION SOCIAL	0,00	0,00	0,00	992.233,12	992.233,12	21.387,12	0,00	0,00	54.386,26	75.773,38
322J	TECNOLOGÍAS DE LA INFORMACIÓN Y LAS COMUNICACIONES	0,00	0,00	0,00	514.215,60	516.770,97	1.277.315,29	39.987,28	0,00	197.144,10	1.511.891,30
322L	FORMACIÓN Y CALIDAD	0,00	0,00	0,00	2.399.105,67	1.928.361,35	1.054.004,41	127.537,83	0,00	265.000,00	1.917.286,56
422D	ENSEÑANZAS UNIVERSITARIAS	0,00	0,00	0,00	22.053.623,32	20.185.853,98	152.250,42	88.409,00	0,00	615.000,00	2.723.428,76
423B	SERVICIOS COMPLEMENTARIOS Y AYUDA A LA ENSEÑANZA	0,00	0,00	0,00	3.182.955,98	3.561.801,12	1.765.722,35	565.309,39	0,00	-294.808,00	1.657.378,60
451P	INFRAESTRUCTURA UNIVERSITARIA	0,00	0,00	0,00	3.253.417,71	4.242.396,25	203.810,99	2.225.000,00	0,00	900.000,00	2.339.832,45
541A	INVESTIGACION CIENTIFICA	0,00	0,00	0,00	37.109.420,85	36.468.622,15	33.590.365,59	12.558.195,60	0,00	10.817.612,66	57.606.972,55
<b>TOTAL</b>		<b>0,00</b>	<b>0,00</b>	<b>0,00</b>	<b>196.508.185,85</b>	<b>196.508.185,85</b>	<b>41.378.515,14</b>	<b>22.597.677,67</b>	<b>0,00</b>	<b>18.690.270,98</b>	<b>82.666.463,79</b>

### TOTALES POR ORGÁNICAS

ORGÁNICAS	EXPLICACIÓN	CRÉDITOS EXTRAORDINARIOS	SUPLEMENTOS DE CRÉDITO	AMPLIACIONES DE CRÉDITO	TRANSFERENCIAS DE CRÉDITO		INCORPORACIONES REMANENTES DE CRÉDITO	CRÉDITOS GENERADOS POR INGRESOS	BAJAS POR ANULACIÓN Y RECTIFICACIÓN	OTRAS MODIFICACIONES	TOTAL MODIFICACIONES
					POSITIVAS	NEGATIVAS					
18	(SIN DESCRIPCIÓN)	0,00	0,00	0,00	196.508.185,85	196.508.185,85	41.378.515,14	22.597.677,67	0,00	18.690.270,98	82.666.463,79
<b>TOTAL</b>		<b>0,00</b>	<b>0,00</b>	<b>0,00</b>	<b>196.508.185,85</b>	<b>196.508.185,85</b>	<b>41.378.515,14</b>	<b>22.597.677,67</b>	<b>0,00</b>	<b>18.690.270,98</b>	<b>82.666.463,79</b>

# UNIVERSIDAD DE EXTREMADURA

## MODIFICACIONES DE CRÉDITO

EJERCICIO 2022 FECHA 31/12/2022

EXPLICACIÓN	CRÉDITOS EXTRAORDINARIOS	SUPLEMENTOS DE CRÉDITO	AMPLIACIONES DE CRÉDITO	TRANSFERENCIAS DE CRÉDITO		INCORPORACIONES REMANENTES DE CRÉDITO	CRÉDITOS GENERADOS POR INGRESOS	BAJAS POR ANULACIÓN Y RECTIFICACIÓN	OTRAS MODIFICACIONES	TOTAL MODIFICACIONES
				POSITIVAS	NEGATIVAS					
Total Capitulo 1	0,00	0,00	0,00	125.589.675,52	126.469.686,78	0,00	0,00	0,00	5.428.863,22	4.548.851,96
Total Capitulo 2	0,00	0,00	0,00	23.041.958,98	22.288.455,69	461.602,64	212.168,31	0,00	539.563,70	1.966.837,94
Total Capitulo 3	0,00	0,00	0,00	2.415,00	2.046,00	0,00	0,00	0,00	-4.301,00	-3.932,00
Total Capitulo 4	0,00	0,00	0,00	3.678.442,03	3.763.280,91	1.826.454,86	408.531,40	0,00	-82.524,00	2.067.623,38
<b>TOTAL OPERACIONES CORRIENTES</b>	0,00	0,00	0,00	152.312.491,53	152.523.469,38	2.288.057,50	620.699,71	0,00	5.881.601,92	8.579.381,28
Total Capitulo 6	0,00	0,00	0,00	43.833.915,89	43.626.097,44	39.090.457,64	21.976.977,96	0,00	13.113.263,06	74.388.517,11
Total Capitulo 7	0,00	0,00	0,00	0,00	0,00	0,00	0,00	0,00	0,00	0,00
<b>TOTAL OPERACIONES DE CAPITAL</b>	0,00	0,00	0,00	43.833.915,89	43.626.097,44	39.090.457,64	21.976.977,96	0,00	13.113.263,06	74.388.517,11
<b>TOTAL OPERACIONES NO FINANCIERAS</b>	0,00	0,00	0,00	196.146.407,42	196.149.566,82	41.378.515,14	22.597.677,67	0,00	18.994.864,98	82.967.898,39
Total Capitulo 8	0,00	0,00	0,00	39.159,40	36.000,00	0,00	0,00	0,00	0,00	3.159,40
Total Capitulo 9	0,00	0,00	0,00	322.619,03	322.619,03	0,00	0,00	0,00	-304.594,00	-304.594,00
<b>TOTAL OPERACIONES FINANCIERAS</b>	0,00	0,00	0,00	361.778,43	358.619,03	0,00	0,00	0,00	-304.594,00	-301.434,60
<b>TOTAL</b>	0,00	0,00	0,00	196.508.185,85	196.508.185,85	41.378.515,14	22.597.677,67	0,00	18.690.270,98	82.666.463,79



## **D.4.2 Remanentes de crédito.**





# UNIVERSIDAD DE EXTREMADURA

## REMANENTES DE CRÉDITO

EJERCICIO 2022 FECHA 31/12/2022

**Clasificación Orgánica: 18 (SIN DESCRIPCIÓN)**  
**Clasificación Funcional: 121A DIRECCION Y SERV GENERALES DE LA ADMON GRAL, PERSONAL**

Clasificación Económica	Explicación	Remanentes Comprometidos	Remanentes No Comprometidos	Total Remanentes
10000	RETRIBUCIONES BASICAS	0,00	0,00	0,00
10001	RETRIBUCIONES COMPLEMENTARIAS	0,00	0,00	0,00
	<b>Subtotal Artículo 10</b>	<b>0,00</b>	<b>0,00</b>	<b>0,00</b>
11000	RETRIBUCIONES BASICAS	0,00	0,00	0,00
11001	RETRIBUCIONES COMPLEMENTARIAS	0,00	0,00	0,00
	<b>Subtotal Artículo 11</b>	<b>0,00</b>	<b>0,00</b>	<b>0,00</b>
12000	RETRIBUCIONES BASICAS PDI	0,00	0,00	0,00
12001	RETRIBUCIONES BASICAS PAS	0,00	0,00	0,00
12002	RETRIBUCIONES BASICAS PROFESORADO PLAZAS VINCULADAS	0,00	244.798,04	244.798,04
12100	RETRIBUCIONES COMPLEMENTARIAS PDI	0,00	0,00	0,00
12101	RETRIBUCIONES COMPLEMENTARIAS PAS	0,00	0,00	0,00
12102	RETRIBUCIONES COMPLEMENTARIAS PROFESORADO PLAZAS VINCULADAS	0,00	23,08	23,08
	<b>Subtotal Artículo 12</b>	<b>0,00</b>	<b>244.821,12</b>	<b>244.821,12</b>
13000	RETRIBUCIONES BASICAS PERSONAL LABORAL FIJO PDI	0,00	0,00	0,00
13001	RETRIBUCIONES BASICAS PERSONAL LABORAL FIJO PAS	0,00	0,00	0,00
13100	RETRIBUCIONES COMPLEMENTARIAS PERSONAL LABORAL FIJO PDI	0,00	0,00	0,00
13101	RETRIBUCIONES COMPLEMENTARIAS PERSONAL LABORAL FIJO PAS	0,00	0,00	0,00
13200	RETRIBUCIONES BASICAS PERSONAL LABORAL TEMPORAL PDI	0,00	0,00	0,00
13201	RETRIBUCIONES BASICAS PERSONAL LABORAL TEMPORAL PAS	0,00	0,00	0,00
13300	RETRIBUCIONES COMPLEMENTARIAS PERSONAL LABORAL TEMPORAL PDI	0,00	0,00	0,00





# UNIVERSIDAD DE EXTREMADURA

## REMANENTES DE CRÉDITO

EJERCICIO 2022 FECHA 31/12/2022

Clasificación Económica	Explicación	Remanentes Comprometidos	Remanentes No Comprometidos	Total Remanentes
13301	RETRIBUCIONES COMPLEMENTARIAS PERSONAL LABORAL TEMPORAL PAS	0,00	0,00	0,00
	<b>Subtotal Artículo 13</b>	<b>0,00</b>	<b>0,00</b>	<b>0,00</b>
14400	RETRIBUCIONES OTRO PERSONAL PDI	0,00	0,00	0,00
	<b>Subtotal Artículo 14</b>	<b>0,00</b>	<b>0,00</b>	<b>0,00</b>
15000	PRODUCTIVIDAD PDI	0,00	0,00	0,00
15001	PRODUCTIVIDAD PAS	0,00	0,00	0,00
15002	PRODUCTIVIDAD PROFESORADO PLAZAS VINCULADAS	0,00	96,66	96,66
15101	GRATIFICACIONES PAS	0,00	0,00	0,00
	<b>Subtotal Artículo 15</b>	<b>0,00</b>	<b>96,66</b>	<b>96,66</b>
16000	SEGURIDAD SOCIAL	0,00	78.862,45	78.862,45
	<b>Subtotal Artículo 16</b>	<b>0,00</b>	<b>78.862,45</b>	<b>78.862,45</b>
	<b>Subtotal Capítulo 1</b>	<b>0,00</b>	<b>323.780,23</b>	<b>323.780,23</b>
	<b>TOTAL</b>	<b>0,00</b>	<b>323.780,23</b>	<b>323.780,23</b>



**UNIVERSIDAD DE EXTREMADURA**  
**REMANENTES DE CRÉDITO**  
**EJERCICIO 2022 FECHA 31/12/2022**

**Clasificación Orgánica: 18 (SIN DESCRIPCIÓN)**  
**Clasificación Funcional: 136A ACCION DE LA UNIVERSIDAD EN EL EXTERIOR. RELACIONES INTI**

Clasificación Económica	Explicación	Remanentes Comprometidos	Remanentes No Comprometidos	Total Remanentes
20000	ARRENDAMIENTO DE TERRENOS Y BIENES NATURALES	0,00	25.000,00	25.000,00
20400	ARRENDAMIENTO MATERIAL DE TRANSPORTE	0,00	0,00	0,00
	<b>Subtotal Artículo 20</b>	<b>0,00</b>	<b>25.000,00</b>	<b>25.000,00</b>
21200	EDIFICIOS Y OTRAS CONSTRUCC	0,00	0,00	0,00
21500	MOBILIARIO Y ENSERES	0,00	0,00	0,00
21600	EQUIPOS PROCESOS DE INFORMAC	0,00	0,00	0,00
	<b>Subtotal Artículo 21</b>	<b>0,00</b>	<b>0,00</b>	<b>0,00</b>
22000	ORDINARIO NO INVENTARIABLE	0,00	-1.317,37	-1.317,37
22001	PRENSA, REVISTAS, LIBROS Y OTRAS PUBLICACIONES	0,00	-25,00	-25,00
22002	MATERIAL INF. NO INVENTARIABLE	0,00	-18.137,90	-18.137,90
22109	OTROS SUMINISTROS	0,00	0,00	0,00
22200	TELEFONICAS	0,00	-2.934,28	-2.934,28
22201	POSTALES	0,00	25,00	25,00
22300	TRANSPORTES	0,00	0,00	0,00
22601	ATENC. PROTOCOL. Y REPRESENTAT	0,00	0,00	0,00
22606	REUNIONES, CONFERENCIAS Y CURSOS	0,00	-452,71	-452,71
22609	OTROS GASTOS DIVERSOS	0,00	0,00	0,00
	<b>Subtotal Artículo 22</b>	<b>0,00</b>	<b>-22.842,26</b>	<b>-22.842,26</b>
23001	PERSONAL DOCENTE E INVESTIGADOR FUNCIONARIO	0,00	0,00	0,00
23003	PERSONAL DE ADMINISTRACIÓN Y SERVICIOS FUNCIONARIO	0,00	-1.060,32	-1.060,32
23101	PERSONAL DOCENTE E INVESTIGADOR FUNCIONARIO	0,00	-176,75	-176,75
23103	PERSONAL DE ADMINISTRACIÓN Y SERVICIOS FUNCIONARIO	0,00	-888,53	-888,53
	<b>Subtotal Artículo 23</b>	<b>0,00</b>	<b>-2.125,60</b>	<b>-2.125,60</b>
	<b>Subtotal Capítulo 2</b>	<b>0,00</b>	<b>32,14</b>	<b>32,14</b>

## REMANENTES DE CRÉDITO

EJERCICIO 2022 FECHA 31/12/2022

Clasificación Económica	Explicación	Remanentes Comprometidos	Remanentes No Comprometidos	Total Remanentes
48100	PREMIOS, BECAS Y AYUDAS DE ESTUDIO E INVESTIGACIÓN	0,00	2.422,18	2.422,18
48110	PROGRAMA CON EUROPA SOCRATES ERASMUS TEMPUS MINERVA COMENIUS	0,00	1.194.150,60	1.194.150,60
48121	PROGRAMAS CON EUROPA. ERASMUS. ESTUDIANTES PRACTICAS	0,00	143.417,82	143.417,82
48122	PROGRAMAS CON EUROPA. ERASMUS. MOVILIDAD PDI	0,00	211.252,00	211.252,00
48123	PROGRAMAS CON EUROPA. ERASMUS. MOVILIDAD PAS	0,00	23.700,36	23.700,36
48126	PROGRAMA BECAS FUNDACION CAROLINA	0,00	6.240,00	6.240,00
48129	PROGRAMAS CON EUROPA. ERASMUS.PROG. INTENSIVOS COMBINADOS	0,00	9.600,00	9.600,00
48133	Becas Santander Iberoamerica Grado	0,00	0,00	0,00
48155	PROGRAMA INTERNACIONALIZACIÓN Y RETERNO DE TALENTO	0,00	41.582,50	41.582,50
	<b>Subtotal Artículo 48</b>	<b>0,00</b>	<b>1.632.365,46</b>	<b>1.632.365,46</b>
	<b>Subtotal Capítulo 4</b>	<b>0,00</b>	<b>1.632.365,46</b>	<b>1.632.365,46</b>
64000	INVERSIONES CARACTER INMATERIAL	0,00	460.543,17	460.543,17
64021	PROGRAMAS DE COOPERACIÓN INTERNACIONAL	0,00	30.223,45	30.223,45
64023	PROGRAMA PROPIO DE COOPERACION AL DESARROLLO	0,00	7,20	7,20
64040	PROGRAMA CON EUROPA SOCRATES ERASMUS TEMPUS MINERVA	0,00	231.568,13	231.568,13
64042	CURSOS DE LENGUA, CULTURA Y CIVILIZACION ESPAÑOLA PARA ESTUD	0,00	125.238,36	125.238,36
64043	CURSOS INTENSIVOS DE LENGUAS EXTRANJERAS PARA ESTUDIANTES ER	0,00	7.456,07	7.456,07
64056	CURSOS DE VERANO FINANCIADOS POR EMPRESAS PRIVADAS	0,00	2,38	2,38
64089	CURSOS DE VERANO FINANCIADO POR LA DIREC GRAL DEPORTES	0,00	39.114,21	39.114,21
64090	BECARIOS DE INVESTIGACION	0,00	2.526,00	2.526,00
64097	ERAMUS PLUS INTERNACIONAL	0,00	437.345,60	437.345,60
640A7	PROGRAMA STUDY ABROAD DESTINO UEX	0,00	212.922,41	212.922,41
640A8	Erasmus + Capacity Bulding: "TIC Cruz del Sur"	0,00	3.015,84	3.015,84

# UNIVERSIDAD DE EXTREMADURA

## REMANENTES DE CRÉDITO

### EJERCICIO 2022 FECHA 31/12/2022

Clasificación Económica	Explicación	Remanentes Comprometidos	Remanentes No Comprometidos	Total Remanentes
640B1	JEAN MONNET "EU-HOPE+"	0,00	1.020,00	1.020,00
640B3	Programa MIMlr-Andino	0,00	17.001,66	17.001,66
640B4	Programa CPMEs	0,00	31.695,00	31.695,00
640B8	Building a Research Infrastructure for School Teachers (BRIST)	0,00	47.729,00	47.729,00
640B9	Integrating Digital Education in Adult Language Teaching (IDEAL)	0,00	26.364,60	26.364,60
640C0	Entrepreneurship Educ. Cultural Heritage Creative (Cultural+)	0,00	189.860,00	189.860,00
640C2	Programa Santander Erasmus	0,00	16.510,00	16.510,00
640D3	CLIL for Young European Citizens (CLIL4YEC)	0,00	43.101,27	43.101,27
640D4	Interdisciplinary collaborative approaches to learning and teaching (INCOLLAB)	0,00	37.779,00	37.779,00
640D5	Share Your Soils (SYStem)	0,00	65.549,79	65.549,79
640D6	Professional and Personal Experience through Lifelong Learning and Regular Sport (PROPELLERS)	0,00	36.186,48	36.186,48
640D7	Training for Agrifood Competences on Blockchain (TRACK)	0,00	26.023,00	26.023,00
640D8	Empreendedorismo Social Comunitário Universitário Transnacional-Açores (ESCUA)	0,00	32.018,25	32.018,25
640D9	Let's move Europa: School-based promotion of healthy lifestyles to prevent obesity (EUMOVE)	0,00	399.379,00	399.379,00
640E4	Programa Erasmus+ (LEARNVIL)	0,00	240.054,23	240.054,23
640E5	Programa Erasmus+ (IDEA)	0,00	195.984,90	195.984,90
640F0	FROM CURE TO CARE - DIGITAL EDUCATION AND SPIRITUAL ASSISTANCE	0,00	38.394,36	38.394,36
640F1	Placemaking as Youth Activism (PLAY/ACT)	0,00	45.504,00	45.504,00
640F6	Proyecto EU GREEN (European Universities Alliance for Sustainable GRowth, Inclusive Education and ENvironment)	0,00	1.066.054,49	1.066.054,49
640F7	SUB DIPUT. CC DIFUSIÓN RECURSOS DIDÁCTICOS	0,00	3.759,81	3.759,81
640F8	ERASMUS+ (PARTICIPANTES COMO SOCIOS EN PROYECTOS EUROPEOS)	0,00	43.490,59	43.490,59
640F9	ERASMUS+ (COORDINADORES COMO SOCIOS EN PROYECTOS EUROPEOS)	0,00	197.126,00	197.126,00
	<b>Subtotal Artículo 64</b>	<b>0,00</b>	<b>4.350.548,25</b>	<b>4.350.548,25</b>
	<b>Subtotal Capítulo 6</b>	<b>0,00</b>	<b>4.350.548,25</b>	<b>4.350.548,25</b>



# UNIVERSIDAD DE EXTREMADURA

REMANENTES DE CRÉDITO  
EJERCICIO 2022 FECHA 31/12/2022

TOTAL

0,00

5.982.945,85

5.982.945,85

Clasificación Orgánica: 18 (SIN DESCRIPCIÓN)  
Clasificación Funcional: 313E ACCION SOCIAL

Clasificación Económica	Explicación	Remanentes Comprometidos	Remanentes No Comprometidos	Total Remanentes
16100	INDEMNIZACIONES POR JUBILACIÓN VOLUNTARIA	0,00	48.528,05	48.528,05
16204	ACCION SOCIAL	0,00	8.064,73	8.064,73
16205	SEGUROS	0,00	2,22	2,22
	<b>Subtotal Artículo 16</b>	0,00	56.595,00	56.595,00
	<b>Subtotal Capítulo 1</b>	0,00	56.595,00	56.595,00
48112	APORTACION A GUARDERIAS UNIVERSITARIAS	0,00	0,00	0,00
48120	OTRAS TRANSFERENCIAS ACCION SOCIAL E INTERCAMBIO VACACIONES	0,00	5.183,73	5.183,73
48139	AYUDA ACCION SOCIAL PARA MATRICULAS ESTUDIOS UNIVERSITARIOS EN LA UEX	0,00	5.470,53	5.470,53
	<b>Subtotal Artículo 48</b>	0,00	10.654,26	10.654,26
	<b>Subtotal Capítulo 4</b>	0,00	10.654,26	10.654,26
83000	PRESTAMOS CORTO PLAZO	0,00	23.900,00	23.900,00
	<b>Subtotal Artículo 83</b>	0,00	23.900,00	23.900,00
	<b>Subtotal Capítulo 8</b>	0,00	23.900,00	23.900,00
	<b>TOTAL</b>	0,00	91.149,26	91.149,26



# UNIVERSIDAD DE EXTREMADURA

REMANENTES DE CRÉDITO

EJERCICIO 2022 FECHA 31/12/2022

**Clasificación Orgánica:** 18 (SIN DESCRIPCIÓN)  
**Clasificación Funcional:** 322J TECNOLOGÍAS DE LA INFORMACIÓN Y LAS COMUNICACIONES

Clasificación Económica	Explicación	Remanentes Comprometidos	Remanentes No Comprometidos	Total Remanentes
20000	ARRENDAMIENTO DE TERRENOS Y BIENES NATURALES	0,00	164.109,60	164.109,60
20600	ARRENDAMIENTO DE EQUIPOS PARA PROCESOS DE INFORMACION	0,00	-9.830,04	-9.830,04
	<b>Subtotal Artículo 20</b>	<b>0,00</b>	<b>154.279,56</b>	<b>154.279,56</b>
21200	EDIFICIOS Y OTRAS CONSTRUCC	0,00	0,00	0,00
21500	MOBILIARIO Y ENSERES	0,00	-224,42	-224,42
21600	EQUIPOS PROCESOS DE INFORMAC	0,00	-18.016,78	-18.016,78
	<b>Subtotal Artículo 21</b>	<b>0,00</b>	<b>-18.241,20</b>	<b>-18.241,20</b>
22000	ORDINARIO NO INVENTARIABLE	0,00	-97,89	-97,89
22001	PRENSA, REVISTAS, LIBROS Y OTRAS PUBLICACIONES	0,00	0,00	0,00
22002	MATERIAL INF. NO INVENTARIABLE	0,00	-14.380,79	-14.380,79
22103	COMBUSTIBLES	0,00	-197,13	-197,13
22109	OTROS SUMINISTROS	0,00	-30,54	-30,54
22200	TELEFONICAS	0,00	-13.778,87	-13.778,87
22601	ATENC. PROTOCOL. Y REPRESENTAT	0,00	-746,13	-746,13
22606	REUNIONES, CONFERENCIAS Y CURSOS	0,00	-2.842,05	-2.842,05
22609	OTROS GASTOS DIVERSOS	0,00	-2.223,62	-2.223,62
22706	ESTUDIOS Y TRABAJOS TECNICOS	0,00	-22.663,30	-22.663,30
22709	OTROS	0,00	-368,06	-368,06
	<b>Subtotal Artículo 22</b>	<b>0,00</b>	<b>-57.328,38</b>	<b>-57.328,38</b>
23001	PERSONAL DOCENTE E INVESTIGADOR FUNCIONARIO	0,00	-1.955,90	-1.955,90
23002	PERSONAL DOCENTE E INVESTIGADOR LABORAL CONTRATADO	0,00	-99,15	-99,15
23003	PERSONAL DE ADMINISTRACIÓN Y SERVICIOS FUNCIONARIO	0,00	-373,33	-373,33
23004	PERSONAL DE ADMINISTRACION Y SERVICIOS LABORAL	0,00	-99,15	-99,15



# UNIVERSIDAD DE EXTREMADURA

## REMANENTES DE CRÉDITO

EJERCICIO 2022 FECHA 31/12/2022

Clasificación Económica	Explicación	Remanentes Comprometidos	Remanentes No Comprometidos	Total Remanentes
23101	PERSONAL DOCENTE E INVESTIGADOR FUNCIONARIO	0,00	-2.941,07	-2.941,07
23103	PERSONAL DE ADMINISTRACIÓN Y SERVICIOS FUNCIONARIO	0,00	-855,83	-855,83
23104	PERSONAL DE ADMINISTRACION Y SERVICIOS LABORAL	0,00	-220,00	-220,00
	<b>Subtotal Artículo 23</b>	<b>0,00</b>	<b>-6.544,43</b>	<b>-6.544,43</b>
	<b>Subtotal Capítulo 2</b>	<b>0,00</b>	<b>72.165,55</b>	<b>72.165,55</b>
62000	INVERSIONES NUEVAS	0,00	35.000,00	35.000,00
62004	MOBILIARIO Y ENSERES	0,00	-149,00	-149,00
62005	EQUIPAMIENTO PROCESO DE INFORMACIÓN	0,00	-31.910,97	-31.910,97
62006	FONDO DE BIBLIOTECA	0,00	-10,92	-10,92
62008	APLICACIONES INFORMATICAS	0,00	0,00	0,00
62100	INVERSIONES	0,00	3,16	3,16
	<b>Subtotal Artículo 62</b>	<b>0,00</b>	<b>2.932,27</b>	<b>2.932,27</b>
64000	INVERSIONES CARACTER INMATERIAL	0,00	15.652,55	15.652,55
64001	CURSOS Y SEMINARIOS	0,00	86.921,88	86.921,88
64014	OTROS PROYECTOS FINANCIACION EMPRESAS PRIVADAS	0,00	118,16	118,16
64090	BECARIOS DE INVESTIGACION	0,00	2.299,58	2.299,58
64094	Proyecto Portal de Datos Abiertos de la UEx	0,00	0,62	0,62
64095	Proyecto Administración Electrónica	0,00	50.501,94	50.501,94
640F5	Modernización y digitalización del sistema universitario español	0,00	1.277.966,35	1.277.966,35
	<b>Subtotal Artículo 64</b>	<b>0,00</b>	<b>1.433.461,08</b>	<b>1.433.461,08</b>
	<b>Subtotal Capítulo 6</b>	<b>0,00</b>	<b>1.436.393,35</b>	<b>1.436.393,35</b>
	<b>TOTAL</b>	<b>0,00</b>	<b>1.508.558,90</b>	<b>1.508.558,90</b>



**UNIVERSIDAD DE EXTREMADURA**  
**REMANENTES DE CRÉDITO**  
**EJERCICIO 2022 FECHA 31/12/2022**

**Clasificación Orgánica: 18 (SIN DESCRIPCIÓN)**  
**Clasificación Funcional: 322L FORMACIÓN Y CALIDAD**

Clasificación Económica	Explicación	Remanentes Comprometidos	Remanentes No Comprometidos	Total Remanentes
20000	ARRENDAMIENTO DE TERRENOS Y BIENES NATURALES	0,00	303.126,91	303.126,91
	<b>Subtotal Artículo 20</b>	0,00	303.126,91	303.126,91
21200	EDIFICIOS Y OTRAS CONSTRUCC	0,00	-51,79	-51,79
21500	MOBILIARIO Y ENSERES	0,00	-1.984,52	-1.984,52
21600	EQUIPOS PROCESOS DE INFORMAC	0,00	0,00	0,00
	<b>Subtotal Artículo 21</b>	0,00	-2.036,31	-2.036,31
22000	ORDINARIO NO INVENTARIABLE	0,00	-4.290,80	-4.290,80
22001	PRENSA, REVISTAS, LIBROS Y OTRAS PUBLICACIONES	0,00	-10.532,02	-10.532,02
22002	MATERIAL INF. NO INVENTARIABLE	0,00	-6.074,66	-6.074,66
22101	AGUA	0,00	-18,00	-18,00
22109	OTROS SUMINISTROS	0,00	-1.244,21	-1.244,21
22200	TELEFONICAS	0,00	-1.986,05	-1.986,05
22201	POSTALES	0,00	-2.937,17	-2.937,17
22300	TRANSPORTES	0,00	-462,00	-462,00
22601	ATENC. PROTOCOL. Y REPRESENTAT	0,00	-2.370,94	-2.370,94
22602	PUBLICIDAD Y PROPAGANDA	0,00	-28,00	-28,00
22606	REUNIONES, CONFERENCIAS Y CURSOS	0,00	-201.231,12	-201.231,12
22709	OTROS	0,00	-726,00	-726,00
	<b>Subtotal Artículo 22</b>	0,00	-231.900,97	-231.900,97
23001	PERSONAL DOCENTE E INVESTIGADOR FUNCIONARIO	0,00	-1.492,93	-1.492,93
23002	PERSONAL DOCENTE E INVESTIGADOR LABORAL CONTRATADO	0,00	0,00	0,00
23003	PERSONAL DE ADMINISTRACIÓN Y SERVICIOS FUNCIONARIO	0,00	-635,53	-635,53
23004	PERSONAL DE ADMINISTRACION Y SERVICIOS LABORAL	0,00	-19,83	-19,83
23005	OTRO PERSONAL	0,00	-122,98	-122,98



## REMANENTES DE CRÉDITO EJERCICIO 2022 FECHA 31/12/2022

Clasificación Económica	Explicación	Remanentes Comprometidos	Remanentes No Comprometidos	Total Remanentes
23101	PERSONAL DOCENTE E INVESTIGADOR FUNCIONARIO	0,00	-3.555,02	-3.555,02
23102	PERSONAL DOCENTE E INVESTIGADOR LABORAL CONTRATADO	0,00	-137,06	-137,06
23103	PERSONAL DE ADMINISTRACIÓN Y SERVICIOS FUNCIONARIO	0,00	-705,35	-705,35
23104	PERSONAL DE ADMINISTRACION Y SERVICIOS LABORAL	0,00	-44,00	-44,00
23105	OTRO PERSONAL	0,00	-160,16	-160,16
	<b>Subtotal Artículo 23</b>	0,00	-6.872,86	-6.872,86
	<b>Subtotal Capítulo 2</b>	0,00	62.316,77	62.316,77
48100	PREMIOS, BECAS Y AYUDAS DE ESTUDIO E INVESTIGACIÓN	0,00	10.000,00	10.000,00
	<b>Subtotal Artículo 48</b>	0,00	10.000,00	10.000,00
	<b>Subtotal Capítulo 4</b>	0,00	10.000,00	10.000,00
62000	INVERSIONES NUEVAS	0,00	8.500,00	8.500,00
62002	MAQUINARIA, INSTALAC. Y UTILLAJE	0,00	-5.495,69	-5.495,69
62005	EQUIPAMIENTO PROCESO DE INFORMACIÓN	0,00	-2.894,85	-2.894,85
	<b>Subtotal Artículo 62</b>	0,00	109,46	109,46
64000	INVERSIONES CARACTER INMATERIAL	0,00	460.425,60	460.425,60
64001	CURSOS Y SEMINARIOS	0,00	609.692,26	609.692,26
64015	INNOVACION EDUCATIVA Y CALIDAD DOCENTE	0,00	2.572,98	2.572,98
64024	PROGRAMA DE DIFUSIÓN Y ORIENTACIÓN DO	0,00	239,25	239,25
64025	PLAN ESTRATEGICO DE ADAPTACION UEX AL EEES	0,00	442,42	442,42
64055	ACCIONES PARA LA ADPTACION UEX AL EEES	0,00	21,08	21,08
64073	ACCIONES PARA PREPARACION PROPUESTA NUEVOS PLANES ESTUDIOS	0,00	2.587,49	2.587,49
64074	CURSOS Y SEMINARIOS. GESTION EN COLABORACION	0,00	97.880,50	97.880,50
64080	ACCIONES OFICINA DE RELACIONES CON EMPRESAS Y EMPLEO	0,00	0,00	0,00
64084	ACCIONES PARA ADAPT UEX AL EEES FINANCIADAS MINIST EDUCACION	0,00	8,82	8,82
64085	INNOVACION CALIDAD EVALUACION Y OTRAS ACCIONES PARA ADAPT UE	0,00	11,81	11,81
64088	INNOVACION, CALIDAD, EVALUACION, INSERCIÓN LABORAL Y OTRAS A	0,00	272,58	272,58



**UNIVERSIDAD DE EXTREMADURA**  
**REMANENTES DE CRÉDITO**  
**EJERCICIO 2022 FECHA 31/12/2022**

<b>Clasificación Económica</b>	<b>Explicación</b>	<b>Remanentes Comprometidos</b>	<b>Remanentes No Comprometidos</b>	<b>Total Remanentes</b>
64091	CURSOS Y SEMINARIOS CUOTA PARTICIPACION GASTOS GENERALES	0,00	3.969,18	3.969,18
64096	Programa de Implantación y Acreditación de Titulos Oficiales	0,00	19.596,76	19.596,76
640B0	CURSOS COFPE	0,00	515,90	515,90
640F6	Proyecto EU GREEN (European Universities Alliance for Sustainable GRowth, Inclusive Education and ENvironment)	0,00	180.000,00	180.000,00
	<b>Subtotal Artículo 64</b>	<b>0,00</b>	<b>1.378.236,63</b>	<b>1.378.236,63</b>
	<b>Subtotal Capítulo 6</b>	<b>0,00</b>	<b>1.378.346,09</b>	<b>1.378.346,09</b>
	<b>TOTAL</b>	<b>0,00</b>	<b>1.450.662,86</b>	<b>1.450.662,86</b>

**Clasificación Orgánica: 18 (SIN DESCRIPCIÓN)**  
**Clasificación Funcional: 422D ENSEÑANZAS UNIVERSITARIAS**

Clasificación Económica	Explicación	Remanentes Comprometidos	Remanentes No Comprometidos	Total Remanentes
20000	ARRENDAMIENTO DE TERRENOS Y BIENES NATURALES	0,00	15.536.582,43	15.536.582,43
20002	RESERVA DE RECTORADO	0,00	0,00	0,00
20005	BOLSA DERIVADA INGRESOS FACULTAD CIENCIAS DEL DEPORTE	0,00	2.900,71	2.900,71
20008	VENTA FOTOCOPIAS Y OTROS PRODUCTOS	0,00	2.505,48	2.505,48
20010	ALQUILER DE INMUEBLES	0,00	9.422,87	9.422,87
20011	OTRAS ACTIVIDADES	0,00	2.337,00	2.337,00
20014	ACCIONES VARIAS	0,00	0,00	0,00
20018	CARGOS INTERNOS	0,00	3.863,52	3.863,52
20020	INGRESOS COMPENSACION GASTOS DE CENTROS	0,00	1.909,58	1.909,58
20021	TASAS CURSOS DE NIVELACIÓN	0,00	0,00	0,00
20024	RESERVA AJUSTE PRORRATA DE I.V.A.	0,00	0,00	0,00
20085	CARGOS INTERNOS SERVICIO DE PROTECCIÓN RADIOLOGICA	0,00	450,00	450,00
20089	CARGOS INTERNOS SERVICIOS DE INNOVACION EN PRODUCTOS	0,00	3.039,21	3.039,21
20094	Cargos internos Servicio de Análisis Elemental y Molecular	0,00	0,00	0,00
20095	Cargos internos Servicio de Análisis y Caracterización de Sólidos y Superficies	0,00	0,00	0,00
20096	Cargos internos Servicio de Técnicas Aplicadas a la Biociencia	0,00	0,00	0,00
20200	ARRENDAMIENTO DE EDIFICIOS Y OTRAS CONSTRUCCIONES	0,00	791,93	791,93
20300	ARRENDAMIENTO MAQUINARIA, INSTALACIONES Y UTILLAJE	0,00	-1.532,24	-1.532,24
20400	ARRENDAMIENTO MATERIAL DE TRANSPORTE	0,00	-49.142,80	-49.142,80
20500	ARRENDAMIENTO MOBILIARIO Y ENSERES	0,00	2.946,05	2.946,05
20600	ARRENDAMIENTO DE EQUIPOS PARA PROCESOS DE INFORMACION	0,00	-45.679,59	-45.679,59



**UNIVERSIDAD DE EXTREMADURA**  
**REMANENTES DE CRÉDITO**  
**EJERCICIO 2022 FECHA 31/12/2022**

Clasificación Económica	Explicación	Remanentes Comprometidos	Remanentes No Comprometidos	Total Remanentes
20900	OTRO INMOVILIZADO	0,00	-319,86	-319,86
	<b>Subtotal Artículo 20</b>	<b>0,00</b>	<b>15.470.074,29</b>	<b>15.470.074,29</b>
21000	INFRAEST. Y BIENES NATURALES	0,00	-162.506,21	-162.506,21
21200	EDIFICIOS Y OTRAS CONSTRUCC	0,00	-169.531,07	-169.531,07
21300	MAQUIN., INSTALAC. Y UTILLAJE	0,00	-200.074,23	-200.074,23
21400	ELEMENTOS DE TRANSPORTE	0,00	2.779,32	2.779,32
21500	MOBILIARIO Y ENSERES	0,00	-47.574,79	-47.574,79
21600	EQUIPOS PROCESOS DE INFORMAC	0,00	-857.569,45	-857.569,45
21900	OTRO INMOVILIZADO MATERIAL	0,00	-3.079,62	-3.079,62
	<b>Subtotal Artículo 21</b>	<b>0,00</b>	<b>-1.437.556,05</b>	<b>-1.437.556,05</b>
22000	ORDINARIO NO INVENTARIABLE	0,00	-269.642,38	-269.642,38
22001	PRENSA, REVISTAS, LIBROS Y OTRAS PUBLICACIONES	0,00	-14.789,37	-14.789,37
22002	MATERIAL INF. NO INVENTARIABLE	0,00	-272.074,48	-272.074,48
22100	ENERGIA ELECTRICA	0,00	-3.861.432,33	-3.861.432,33
22101	AGUA	0,00	-302.429,02	-302.429,02
22102	GAS	0,00	-712.060,11	-712.060,11
22103	COMBUSTIBLES	0,00	-76.956,04	-76.956,04
22104	VESTUARIO	0,00	341,78	341,78
22105	PRODUCTOS ALIMENTICIOS	0,00	-5.691,05	-5.691,05
22106	PRODUCTOS FARMACEUTICOS	0,00	-643,65	-643,65
22107	MATERIAL E INSTRUMENTAL DE LABORATORIO Y EXPERIMENTACION	0,00	1.621.798,29	1.621.798,29
22108	MATERIAL DEPORTIVO Y CULTURAL	0,00	-10.165,72	-10.165,72
22109	OTROS SUMINISTROS	0,00	-178.611,58	-178.611,58
22200	TELEFONICAS	3,01	-205.705,24	-205.702,23
22201	POSTALES	0,00	-45.960,57	-45.960,57
22202	TELEGRAFICAS	0,00	-35,16	-35,16
22203	TELEX Y TELEFAX	0,00	-823,32	-823,32
22204	INFORMATICAS	0,00	-126,72	-126,72
22209	OTRAS	0,00	1,50	1,50
22300	TRANSPORTES	0,00	-27.663,64	-27.663,64
22400	PRIMAS DE SEGUROS	0,00	-5.248,49	-5.248,49



# UNIVERSIDAD DE EXTREMADURA

## REMANENTES DE CRÉDITO

EJERCICIO 2022 FECHA 31/12/2022

Clasificación Económica	Explicación	Remanentes Comprometidos	Remanentes No Comprometidos	Total Remanentes
22500	TRIBUTOS	0,00	-5.427,35	-5.427,35
22501	TRIBUTOS AUTONOMICOS	0,00	-216,12	-216,12
22502	TRIBUTOS LOCALES	0,00	-650,05	-650,05
22600	CANONES	0,00	-53.504,75	-53.504,75
22601	ATENC. PROTOCOL. Y REPRESENTAT	0,00	-69.175,73	-69.175,73
22602	PUBLICIDAD Y PROPAGANDA	0,00	-215,08	-215,08
22603	JURIDICOS, CONTENCIOSOS	0,00	-8.733,20	-8.733,20
22606	REUNIONES, CONFERENCIAS Y CURSOS	0,00	-92.313,03	-92.313,03
22607	OPOSIC. Y PRUEBAS SELECTIVAS	0,00	-212,80	-212,80
22609	OTROS GASTOS DIVERSOS	0,00	-522.325,77	-522.325,77
22612	GASTOS POR APLICACIÓN PORCENTAJE PRORRATA DEFINITIV	0,00	-34.890,13	-34.890,13
22700	LIMPIEZA Y ASEO	0,00	-4.961.536,74	-4.961.536,74
22701	SEGURIDAD	0,00	-1.582.362,64	-1.582.362,64
22702	VALORACIONES Y PERITAJES	0,00	-9.883,42	-9.883,42
22703	POSTALES	0,00	-8.700,42	-8.700,42
22704	CUSTODIA,DEPOSITO Y ALMACENAJE	0,00	-7.228,00	-7.228,00
22705	PROCESOS ELECTORALES	0,00	-4.976,00	-4.976,00
22706	ESTUDIOS Y TRABAJOS TECNICOS	0,00	-335.234,07	-335.234,07
22709	OTROS	0,00	-53.054,61	-53.054,61
	<b>Subtotal Artículo 22</b>	<b>3,01</b>	<b>-12.118.557,21</b>	<b>-12.118.554,20</b>
23001	PERSONAL DOCENTE E INVESTIGADOR FUNCIONARIO	0,00	-76.598,77	-76.598,77
23002	PERSONAL DOCENTE E INVESTIGADOR LABORAL CONTRATADO	0,00	-3.877,24	-3.877,24
23003	PERSONAL DE ADMINISTRACIÓN Y SERVICIOS FUNCIONARIO	0,00	-10.611,50	-10.611,50
23004	PERSONAL DE ADMINISTRACION Y SERVICIOS LABORAL	0,00	-465,98	-465,98
23005	OTRO PERSONAL	0,00	-38.564,96	-38.564,96
23101	PERSONAL DOCENTE E INVESTIGADOR FUNCIONARIO	0,00	-181.733,50	-181.733,50
23102	PERSONAL DOCENTE E INVESTIGADOR LABORAL CONTRATADO	0,00	-5.855,73	-5.855,73
23103	PERSONAL DE ADMINISTRACIÓN Y SERVICIOS FUNCIONARIO	0,00	-17.197,55	-17.197,55



**UNIVERSIDAD DE EXTREMADURA**  
**REMANENTES DE CRÉDITO**  
**EJERCICIO 2022 FECHA 31/12/2022**

Clasificación Económica	Explicación	Remanentes Comprometidos	Remanentes No Comprometidos	Total Remanentes
23104	PERSONAL DE ADMINISTRACION Y SERVICIOS LABORAL	0,00	-1.150,22	-1.150,22
23105	OTRO PERSONAL	0,00	-57.917,95	-57.917,95
23300	OTRAS INDEMNIZACIONES	0,00	-450,00	-450,00
23301	PERSONAL DOCENTE E INVESTIGADOR FUNCIONARIO	0,00	-67.996,87	-67.996,87
23302	PERSONAL DOCENTE E INVESTIGADOR LABORAL CONTRATADO	0,00	-13.654,80	-13.654,80
23303	PERSONAL DE ADMINISTRACIÓN Y SERVICIOS FUNCIONARIO	0,00	-41.078,05	-41.078,05
23304	PERSONAL DE ADMINISTRACION Y SERVICIOS LABORAL	0,00	-960,00	-960,00
23305	OTRO PERSONAL	0,00	-123.165,55	-123.165,55
	<b>Subtotal Artículo 23</b>	<b>0,00</b>	<b>-641.278,67</b>	<b>-641.278,67</b>
	<b>Subtotal Capítulo 2</b>	<b>3,01</b>	<b>1.272.682,36</b>	<b>1.272.685,37</b>
35900	OTROS GASTOS FINANCIEROS	0,00	0,00	0,00
	<b>Subtotal Artículo 35</b>	<b>0,00</b>	<b>0,00</b>	<b>0,00</b>
	<b>Subtotal Capítulo 3</b>	<b>0,00</b>	<b>0,00</b>	<b>0,00</b>
48100	PREMIOS, BECAS Y AYUDAS DE ESTUDIO E INVESTIGACIÓN	0,00	957,26	957,26
	<b>Subtotal Artículo 48</b>	<b>0,00</b>	<b>957,26</b>	<b>957,26</b>
	<b>Subtotal Capítulo 4</b>	<b>0,00</b>	<b>957,26</b>	<b>957,26</b>
62000	INVERSIONES NUEVAS	0,00	767.770,09	767.770,09
62001	EDIFICIOS Y OTRAS CONSTRUCCIONES	0,00	-1.153,25	-1.153,25
62002	MAQUINARIA, INSTALAC. Y UTILLAJE	0,00	-169.810,75	-169.810,75
62004	MOBILIARIO Y ENSERES	0,00	-107.928,75	-107.928,75
62005	EQUIPAMIENTO PROCESO DE INFORMACIÓN	0,00	-357.141,70	-357.141,70
62006	FONDO DE BIBLIOTECA	0,00	-38.782,08	-38.782,08
62007	ADQUISICIÓN MATERIAL CIENTÍFICO	0,00	-23.937,10	-23.937,10
62008	APLICACIONES INFORMATICAS	0,00	29.295,19	29.295,19
	<b>Subtotal Artículo 62</b>	<b>0,00</b>	<b>98.311,65</b>	<b>98.311,65</b>
64000	INVERSIONES CARACTER INMATERIAL	0,00	7.980,02	7.980,02
	<b>Subtotal Artículo 64</b>	<b>0,00</b>	<b>7.980,02</b>	<b>7.980,02</b>
	<b>Subtotal Capítulo 6</b>	<b>0,00</b>	<b>106.291,67</b>	<b>106.291,67</b>
	<b>TOTAL</b>	<b>3,01</b>	<b>1.379.931,29</b>	<b>1.379.934,30</b>

**Clasificación Orgánica: 18 (SIN DESCRIPCIÓN)**  
**Clasificación Funcional: 423B SERVICIOS COMPLEMENTARIOS Y AYUDA A LA ENSEÑANZA**

Clasificación Económica	Explicación	Remanentes Comprometidos	Remanentes No Comprometidos	Total Remanentes
20000	ARRENDAMIENTO DE TERRENOS Y BIENES NATURALES	0,00	533.502,99	533.502,99
20200	ARRENDAMIENTO DE EDIFICIOS Y OTRAS CONSTRUCCIONES	0,00	0,00	0,00
20500	ARRENDAMIENTO MOBILIARIO Y ENSERES	0,00	0,00	0,00
	<b>Subtotal Artículo 20</b>	<b>0,00</b>	<b>533.502,99</b>	<b>533.502,99</b>
21200	EDIFICIOS Y OTRAS CONSTRUCC	0,00	-9.100,54	-9.100,54
21300	MAQUIN., INSTALAC. Y UTILLAJE	0,00	-3.804,66	-3.804,66
21500	MOBILIARIO Y ENSERES	0,00	-3.329,66	-3.329,66
21600	EQUIPOS PROCESOS DE INFORMAC	0,00	-9.438,99	-9.438,99
	<b>Subtotal Artículo 21</b>	<b>0,00</b>	<b>-25.673,85</b>	<b>-25.673,85</b>
22000	ORDINARIO NO INVENTARIABLE	0,00	-8.091,86	-8.091,86
22002	MATERIAL INF. NO INVENTARIABLE	0,00	-5.769,89	-5.769,89
22100	ENERGIA ELECTRICA	0,00	-97.990,38	-97.990,38
22101	AGUA	0,00	-11.566,48	-11.566,48
22102	GAS	0,00	-2.154,14	-2.154,14
22103	COMBUSTIBLES	0,00	-10.977,67	-10.977,67
22106	PRODUCTOS FARMACEUTICOS	0,00	-2.097,99	-2.097,99
22108	MATERIAL DEPORTIVO Y CULTURAL	0,00	-490,75	-490,75
22109	OTROS SUMINISTROS	0,00	-7.410,95	-7.410,95
22200	TELEFONICAS	0,00	-15.004,73	-15.004,73
22201	POSTALES	0,00	-759,21	-759,21
22300	TRANSPORTES	0,00	-13.271,74	-13.271,74
22500	TRIBUTOS	0,00	0,00	0,00
22502	TRIBUTOS LOCALES	0,00	-3.665,26	-3.665,26
22601	ATENC. PROTOCOL. Y REPRESENTAT	0,00	-2.114,50	-2.114,50
22602	PUBLICIDAD Y PROPAGANDA	0,00	-5.922,70	-5.922,70
22606	REUNIONES, CONFERENCIAS Y CURSOS	0,00	-76.891,04	-76.891,04



**UNIVERSIDAD DE EXTREMADURA**  
**REMANENTES DE CRÉDITO**  
**EJERCICIO 2022 FECHA 31/12/2022**

Clasificación Económica	Explicación	Remanentes Comprometidos	Remanentes No Comprometidos	Total Remanentes
22609	OTROS GASTOS DIVERSOS	0,00	-6.799,04	-6.799,04
22700	LIMPIEZA Y ASEO	0,00	-1.588,28	-1.588,28
22701	SEGURIDAD	0,00	-38,48	-38,48
22706	ESTUDIOS Y TRABAJOS TECNICOS	2.239,94	-139.710,03	-137.470,09
22709	OTROS	0,00	10.730,30	10.730,30
	<b>Subtotal Artículo 22</b>	<b>2.239,94</b>	<b>-401.584,82</b>	<b>-399.344,88</b>
23001	PERSONAL DOCENTE E INVESTIGADOR FUNCIONARIO	0,00	-114,60	-114,60
23003	PERSONAL DE ADMINISTRACIÓN Y SERVICIOS FUNCIONARIO	0,00	-1.305,39	-1.305,39
23005	OTRO PERSONAL	0,00	-399,08	-399,08
23101	PERSONAL DOCENTE E INVESTIGADOR FUNCIONARIO	0,00	1.337,78	1.337,78
23103	PERSONAL DE ADMINISTRACIÓN Y SERVICIOS FUNCIONARIO	0,00	-3.116,05	-3.116,05
23105	OTRO PERSONAL	0,00	-925,24	-925,24
	<b>Subtotal Artículo 23</b>	<b>0,00</b>	<b>-4.522,58</b>	<b>-4.522,58</b>
	<b>Subtotal Capítulo 2</b>	<b>2.239,94</b>	<b>101.721,74</b>	<b>103.961,68</b>
48100	PREMIOS, BECAS Y AYUDAS DE ESTUDIO E INVESTIGACIÓN	0,00	248.550,77	248.550,77
48101	APORTACION ESCUELA DE PRACTICAS JURIDICAS	0,00	0,00	0,00
48113	APORTACION FUNDACION UNIVERSIDAD SOCIEDAD	0,00	10.026,54	10.026,54
48116	APORTACION CENTRO DOCUMENTACIÓN EUROPEA	0,00	3.000,00	3.000,00
48140	BECAS MOVILIDAD BANCO DE SANTANDER	0,00	0,00	0,00
48141	SEXPE Acciones formativas	0,00	0,00	0,00
48142	Convenio Consejería Sanidad integración alumnos discapacidad	0,00	0,00	0,00
48143	Programa refuerzo prevención riesgos laborales	0,00	15.000,00	15.000,00
48144	Plan formación ASPEX	0,00	25.074,37	25.074,37
48145	Programa para el fomento de la mediación	0,00	35.000,00	35.000,00
48146	Convenio funcionamiento Hospital Clínico Veterinario	0,00	0,00	0,00
48156	PROGRAMA CAMPUS RURAL PRACTICAS UNIVER MEDIO RURAL	0,00	15.180,98	15.180,98
	<b>Subtotal Artículo 48</b>	<b>0,00</b>	<b>351.832,66</b>	<b>351.832,66</b>
	<b>Subtotal Capítulo 4</b>	<b>0,00</b>	<b>351.832,66</b>	<b>351.832,66</b>
62000	INVERSIONES NUEVAS	0,00	27.650,16	27.650,16



## REMANENTES DE CRÉDITO EJERCICIO 2022 FECHA 31/12/2022

Clasificación Económica	Explicación	Remanentes Comprometidos	Remanentes No Comprometidos	Total Remanentes
62002	MAQUINARIA, INSTALAC. Y UTILLAJE	0,00	-900,00	-900,00
62004	MOBILIARIO Y ENSERES	0,00	-14.893,24	-14.893,24
62005	EQUIPAMIENTO PROCESO DE INFORMACIÓN	0,00	-5.395,80	-5.395,80
62008	APLICACIONES INFORMATICAS	0,00	-6.050,00	-6.050,00
	<b>Subtotal Artículo 62</b>	<b>0,00</b>	<b>411,12</b>	<b>411,12</b>
64000	INVERSIONES CARACTER INMATERIAL	0,00	946.215,46	946.215,46
64001	CURSOS Y SEMINARIOS	0,00	0,00	0,00
64007	CONVENIO CONSEJERIA DE CULTURA INCORPORACION DE ESCRITORES	0,00	0,05	0,05
64012	PROYECTOS DE INVESTIGACION FINANCIACION DIPUTACIONES	0,00	5.673,95	5.673,95
64014	OTROS PROYECTOS FINANCIACION EMPRESAS PRIVADAS	0,00	27,30	27,30
64015	INNOVACION EDUCATIVA Y CALIDAD DOCENTE	0,00	23.889,51	23.889,51
64028	CONVENIO CONSEJERIA DE CULTURA. INCORPORACION ARTISTAS PLAST	0,00	130,09	130,09
64030	UNIVERSIDAD DE MAYORES	0,00	217.104,08	217.104,08
64045	OTRAS CC AA PROYECTOS Y OTRAS ACTIVIDADES DE I D	0,00	1.330,00	1.330,00
64050	CURSOS DE VERANO FINANCIADO POR DISTINTAS ENTIDADES	0,00	32.808,17	32.808,17
64051	CURSOS DE VERANO FINANCIADO POR DIPUTACIONES	0,00	6.932,81	6.932,81
64052	CURSOS DE VERANO FINANCIADO POR AYUNTAMIENTOS	0,00	138,67	138,67
64056	CURSOS DE VERANO FINANCIADOS POR EMPRESAS PRIVADAS	0,00	1.757,48	1.757,48
64057	CURSOS DE VERANO COMUNIDADES AUTONOMAS	0,00	6.576,88	6.576,88
64064	DIPUTACIONES ACTIVIDADES I D	0,00	93.541,93	93.541,93
64075	CONVENIO CONS SANIDAD UNIDAD DE ATENCION ESTUDIANTES	0,00	34,81	34,81
64090	BECARIOS DE INVESTIGACION	0,00	20.186,67	20.186,67
640C3	ACCIONES VARIAS PROGRAMAS DISTINTOS 541A	0,00	355.445,76	355.445,76
640D0	Acciones para la cooperación internacional para el desarrollo (Oficina COOPERAS)	0,00	31.733,18	31.733,18
	<b>Subtotal Artículo 64</b>	<b>0,00</b>	<b>1.743.526,80</b>	<b>1.743.526,80</b>



**UNIVERSIDAD DE EXTREMADURA**  
**REMANENTES DE CRÉDITO**  
**EJERCICIO 2022 FECHA 31/12/2022**

<b>Clasificación Económica</b>	<b>Explicación</b>	<b>Remanentes Comprometidos</b>	<b>Remanentes No Comprometidos</b>	<b>Total Remanentes</b>
	<b>Subtotal Capítulo 6</b>	<b>0,00</b>	<b>1.743.937,92</b>	<b>1.743.937,92</b>
	<b>TOTAL</b>	<b>2.239,94</b>	<b>2.197.492,32</b>	<b>2.199.732,26</b>



# UNIVERSIDAD DE EXTREMADURA

## REMANENTES DE CRÉDITO

EJERCICIO 2022 FECHA 31/12/2022

**Clasificación Orgánica: 18 (SIN DESCRIPCIÓN)**  
**Clasificación Funcional: 451P INFRAESTRUCTURA UNIVERSITARIA**

Clasificación Económica	Explicación	Remanentes Comprometidos	Remanentes No Comprometidos	Total Remanentes
20000	ARRENDAMIENTO DE TERRENOS Y BIENES NATURALES	0,00	88.943,25	88.943,25
	<b>Subtotal Artículo 20</b>	<b>0,00</b>	<b>88.943,25</b>	<b>88.943,25</b>
21200	EDIFICIOS Y OTRAS CONSTRUCC	0,00	-10.694,02	-10.694,02
21300	MAQUIN., INSTALAC. Y UTILLAJE	0,00	-1.872,15	-1.872,15
21400	ELEMENTOS DE TRANSPORTE	0,00	-854,28	-854,28
	<b>Subtotal Artículo 21</b>	<b>0,00</b>	<b>-13.420,45</b>	<b>-13.420,45</b>
22103	COMBUSTIBLES	0,00	-1.612,28	-1.612,28
22109	OTROS SUMINISTROS	0,00	-7.455,64	-7.455,64
22706	ESTUDIOS Y TRABAJOS TECNICOS	0,00	-4.334,59	-4.334,59
22709	OTROS	0,00	-6.283,09	-6.283,09
	<b>Subtotal Artículo 22</b>	<b>0,00</b>	<b>-19.685,60</b>	<b>-19.685,60</b>
	<b>Subtotal Capítulo 2</b>	<b>0,00</b>	<b>55.837,20</b>	<b>55.837,20</b>
62000	INVERSIONES NUEVAS	0,00	11.971,84	11.971,84
62002	MAQUINARIA, INSTALAC. Y UTILLAJE	0,00	-11.671,93	-11.671,93
62100	INVERSIONES	0,00	2.997,37	2.997,37
62106	INVERSIONES	0,00	0,00	0,00
62108	INFRAESTRUCTURA CIENTIFICA	0,00	0,00	0,00
62109	ADECUACION INFRAESTRUCTURAS UNIVERSITARIAS	0,00	9.321,19	9.321,19
62177	CONV. CONSEJ EDUCACIÓN REHABILITACIÓN EDIF MAGISTERIO CÁCERE	0,00	29,13	29,13
62178	CAMPUS EXCELENCIA	0,00	0,00	0,00
62179	OTRAS INFRAESTRUCTURAS UNIVERSITARIAS	0,00	12.385,54	12.385,54
	<b>Subtotal Artículo 62</b>	<b>0,00</b>	<b>25.033,14</b>	<b>25.033,14</b>
	<b>Subtotal Capítulo 6</b>	<b>0,00</b>	<b>25.033,14</b>	<b>25.033,14</b>
84101	CONSTITUCIÓN DE FINANZAS A LARGO PLAZO	0,00	0,00	0,00
	<b>Subtotal Artículo 84</b>	<b>0,00</b>	<b>0,00</b>	<b>0,00</b>
	<b>Subtotal Capítulo 8</b>	<b>0,00</b>	<b>0,00</b>	<b>0,00</b>



**UNIVERSIDAD DE EXTREMADURA**  
**REMANENTES DE CRÉDITO**  
**EJERCICIO 2022 FECHA 31/12/2022**

TOTAL	0,00	80.870,34	80.870,34
-------	------	-----------	-----------

**Clasificación Orgánica: 18 (SIN DESCRIPCIÓN)**  
**Clasificación Funcional: 541A INVESTIGACION CIENTIFICA**

Clasificación Económica	Explicación	Remanentes Comprometidos	Remanentes No Comprometidos	Total Remanentes
20000	ARRENDAMIENTO DE TERRENOS Y BIENES NATURALES	0,00	1.149.794,14	1.149.794,14
20500	ARRENDAMIENTO MOBILIARIO Y ENSERES	0,00	-1.012,25	-1.012,25
20600	ARRENDAMIENTO DE EQUIPOS PARA PROCESOS DE INFORMACION	0,00	-1.216,90	-1.216,90
	<b>Subtotal Artículo 20</b>	<b>0,00</b>	<b>1.147.564,99</b>	<b>1.147.564,99</b>
21200	EDIFICIOS Y OTRAS CONSTRUCC	0,00	-9.650,09	-9.650,09
213	MAQUIN., INSTALAC. Y UTILLAJE	0,00	-19.995,00	-19.995,00
21300	MAQUIN., INSTALAC. Y UTILLAJE	0,00	-34.566,95	-34.566,95
21400	ELEMENTOS DE TRANSPORTE	0,00	-406,16	-406,16
21500	MOBILIARIO Y ENSERES	0,00	-2.869,92	-2.869,92
21600	EQUIPOS PROCESOS DE INFORMAC	0,00	-374,43	-374,43
21900	OTRO INMOVILIZADO MATERIAL	0,00	-26.530,57	-26.530,57
	<b>Subtotal Artículo 21</b>	<b>0,00</b>	<b>-94.393,12</b>	<b>-94.393,12</b>
22000	ORDINARIO NO INVENTARIABLE	0,00	-59.582,40	-59.582,40
22001	PRENSA, REVISTAS, LIBROS Y OTRAS PUBLICACIONES	0,00	-3.674,94	-3.674,94
22002	MATERIAL INF. NO INVENTARIABLE	0,00	-5.243,91	-5.243,91
22100	ENERGIA ELECTRICA	0,00	-257.454,68	-257.454,68
22102	GAS	0,00	-38.034,91	-38.034,91
22103	COMBUSTIBLES	0,00	-910,93	-910,93
22104	VESTUARIO	0,00	0,00	0,00
22105	PRODUCTOS ALIMENTICIOS	0,00	-7.862,20	-7.862,20
22106	PRODUCTOS FARMACEUTICOS	0,00	-171,64	-171,64
22107	MATERIAL E INSTRUMENTAL DE LABORATORIO Y EXPERIMENTACION	0,00	-155.918,51	-155.918,51
22109	OTROS SUMINISTROS	0,00	-38.039,02	-38.039,02
22200	TELEFONICAS	0,00	-15.505,70	-15.505,70



**UNIVERSIDAD DE EXTREMADURA**  
**REMANENTES DE CRÉDITO**  
**EJERCICIO 2022 FECHA 31/12/2022**

Clasificación Económica	Explicación	Remanentes Comprometidos	Remanentes No Comprometidos	Total Remanentes
22201	POSTALES	0,00	-2.108,22	-2.108,22
22300	TRANSPORTES	0,00	-2.022,18	-2.022,18
22400	PRIMAS DE SEGUROS	0,00	0,00	0,00
22500	TRIBUTOS	0,00	-1.206,94	-1.206,94
22502	TRIBUTOS LOCALES	0,00	-69,84	-69,84
22600	CANONES	0,00	-2.244,52	-2.244,52
22601	ATENC. PROTOCOL. Y REPRESENTAT	0,00	-715,56	-715,56
22602	PUBLICIDAD Y PROPAGANDA	0,00	-778,91	-778,91
22603	JURIDICOS, CONTENCIOSOS	0,00	0,00	0,00
22606	REUNIONES, CONFERENCIAS Y CURSOS	0,00	-4.296,27	-4.296,27
22609	OTROS GASTOS DIVERSOS	0,00	-1.608,04	-1.608,04
22700	LIMPIEZA Y ASEO	0,00	0,00	0,00
22701	SEGURIDAD	0,00	-75.239,88	-75.239,88
22703	POSTALES	0,00	-30,09	-30,09
22706	ESTUDIOS Y TRABAJOS TECNICOS	0,00	-14.948,57	-14.948,57
22709	OTROS	0,00	-65,19	-65,19
	<b>Subtotal Artículo 22</b>	<b>0,00</b>	<b>-687.733,05</b>	<b>-687.733,05</b>
23001	PERSONAL DOCENTE E INVESTIGADOR FUNCIONARIO	0,00	-168,54	-168,54
23003	PERSONAL DE ADMINISTRACIÓN Y SERVICIOS FUNCIONARIO	0,00	-2.594,10	-2.594,10
23005	OTRO PERSONAL	0,00	-98,30	-98,30
23101	PERSONAL DOCENTE E INVESTIGADOR FUNCIONARIO	0,00	-604,48	-604,48
23102	PERSONAL DOCENTE E INVESTIGADOR LABORAL CONTRATADO	0,00	-136,84	-136,84
23103	PERSONAL DE ADMINISTRACIÓN Y SERVICIOS FUNCIONARIO	0,00	-5.814,62	-5.814,62
23105	OTRO PERSONAL	0,00	-78,24	-78,24
23300	OTRAS INDEMNIZACIONES	0,00	0,00	0,00
	<b>Subtotal Artículo 23</b>	<b>0,00</b>	<b>-9.495,12</b>	<b>-9.495,12</b>
	<b>Subtotal Capítulo 2</b>	<b>0,00</b>	<b>355.943,70</b>	<b>355.943,70</b>
35900	OTROS GASTOS FINANCIEROS	0,00	91,18	91,18
35901	INTERESES REINTEGROS ANTICIPOS INFRAESTRUCTURA CIENTÍFICA (FONDOS PROPIOS))	0,00	0,00	0,00
	<b>Subtotal Artículo 35</b>	<b>0,00</b>	<b>91,18</b>	<b>91,18</b>

Clasificación Económica	Explicación	Remanentes Comprometidos	Remanentes No Comprometidos	Total Remanentes
	<b>Subtotal Capítulo 3</b>	<b>0,00</b>	<b>91,18</b>	<b>91,18</b>
62000	INVERSIONES NUEVAS	0,00	13.903,65	13.903,65
62002	MAQUINARIA, INSTALAC. Y UTILLAJE	0,00	-2.191,96	-2.191,96
62004	MOBILIARIO Y ENSERES	0,00	-1.712,37	-1.712,37
62005	EQUIPAMIENTO PROCESO DE INFORMACIÓN	0,00	-4.498,26	-4.498,26
62006	FONDO DE BIBLIOTECA	0,00	-449,46	-449,46
62007	ADQUISICIÓN MATERIAL CIENTÍFICO	0,00	-5.050,00	-5.050,00
62108	INFRAESTRUCTURA CIENTIFICA	0,00	5.310,84	5.310,84
62110	INVERSIÓN INFRAESTRUCTURA FEDER 2019	0,00	2.056.009,41	2.056.009,41
	<b>Subtotal Artículo 62</b>	<b>0,00</b>	<b>2.061.321,85</b>	<b>2.061.321,85</b>
63000	INVERSIONES DE REPOSICIÓN	0,00	0,00	0,00
	<b>Subtotal Artículo 63</b>	<b>0,00</b>	<b>0,00</b>	<b>0,00</b>
64000	INVERSIONES CARACTER INMATERIAL	0,00	1.110.994,27	1.110.994,27
64001	CURSOS Y SEMINARIOS	0,00	0,00	0,00
64002	PROYECTOS FINANCIACION ADMINISTRACION CENTRAL	0,00	4.197,66	4.197,66
64004	PROYECTOS FINANCIACION JUNTA EXTREM CONVENIOS Y PROYECTOS	0,00	2.886,82	2.886,82
64005	CONTRATOS ART 83 LOU	0,00	7.889.169,97	7.889.169,97
64006	PORYECTOS DE UE	0,00	340,12	340,12
64008	PROYECTOS FINANCIACION JUNTA DE EXTREMADURA	0,00	6.057,57	6.057,57
64014	OTROS PROYECTOS FINANCIACION EMPRESAS PRIVADAS	0,00	199,59	199,59
64015	INNOVACION EDUCATIVA Y CALIDAD DOCENTE	0,00	587,26	587,26
64035	EMPRESAS PRIVADAS ACTIVIDADES EN ID	0,00	22.451,25	22.451,25
64036	GASTOS DE GESTIÓN E IMPREVISTOS	0,00	10.610,00	10.610,00
64037	PLAN REGIONAL INVESTIGACIÓN PROYECTOS DE INVESTIGACIÓN	0,00	5.932.436,35	5.932.436,35
64038	PLAN REGIONAL INVESTIGACION MEDIDAS DE ACOMPAÑAMIENTO	0,00	3.509.248,06	3.509.248,06
64039	PLAN REGIONAL DE INVESTIGACIÓN FORMACIÓN PERSONAL INVESTIGAD	0,00	16.576,40	16.576,40
64044	JUNTA EXTREMADURA OTRAS ACTIVIDADES DE INVESTIGACIÓN	0,00	112.774,84	112.774,84



**UNIVERSIDAD DE EXTREMADURA**  
**REMANENTES DE CRÉDITO**  
**EJERCICIO 2022 FECHA 31/12/2022**

Clasificación Económica	Explicación	Remanentes Comprometidos	Remanentes No Comprometidos	Total Remanentes
64045	OTRAS CC AA PROYECTOS Y OTRAS ACTIVIDADES DE I D	0,00	0,00	0,00
64046	PROGRAMA MARCO PROYECTOS I D	0,00	2.424.463,45	2.424.463,45
64047	PROGRAMA MARCO RECURSOS HUMANOS	0,00	101.853,23	101.853,23
64048	PROGRAMA MARCO OTRAS ACTIVIDADES	0,00	304.004,59	304.004,59
64049	PROGRAMAS DE COOPERACIÓN TRANSFRONTERIZA INTERREG	0,00	836.505,09	836.505,09
64054	PLAN NACIONAL DE INVESTIGACION MEC	0,00	5.513.324,21	5.513.324,21
64058	PLAN NACIONAL DE INVESTIGACIÓN OTROS MINISTERIOS	0,00	320.619,76	320.619,76
64059	PLAN NACIONAL DE INVESTIGACIÓN ACCIONES COMPLEMENTARIAS Y OT	0,00	84,14	84,14
64060	PLAN NACIONAL DE INVESTIGACIÓN FORMACIÓN PERSONAL INVESTIGAD	0,00	3.225.077,66	3.225.077,66
64061	OTRAS TRANSFERENCIAS PARA ACTIVIDADES DE INVESTIGACIÓN	0,00	150.419,86	150.419,86
64062	ORGANISMOS AUTONOMOS ACTIVIDADES I D	0,00	1.031,09	1.031,09
64063	AYUNTAMIENTOS ACTIVIDADES I D	0,00	1.000,00	1.000,00
64064	DIPUTACIONES ACTIVIDADES I D	0,00	121.203,59	121.203,59
64065	PROGRAMA BIBLIOGRAFIA Y SOFTWARE DE GESTIÓN BIBLIOGRAFICA (JUNTA EXTREMADURA)	0,00	636,37	636,37
64066	PROGRAMA PROPIO AYUDA BASICA A GRUPOS DE INVESTIGACIÓN	0,00	584.861,88	584.861,88
64067	PROGRAMA PROPIO DEVOLUCIONES DE COSTES INDIRECTOS	0,00	1.763.265,47	1.763.265,47
64068	PROGRAMA PROPIO PROGRAMA DE GESTORES DE PROYECTOS	0,00	178.138,60	178.138,60
64069	PROGRAMA PROPIO PLAN DE INICIACIÓN A LA INVESTIGACIÓN ORIENT	0,00	472.870,98	472.870,98
64070	PROGRAMA PROPIO PLAN MANTENIMIENTO MATERIAL CIENTIFICO	0,00	45.997,94	45.997,94
64073	ACCIONES PARA PREPARACION PROPUESTA NUEVOS PLANES ESTUDIOS	0,00	148.853,66	148.853,66
64082	PROGRAMA PROPIO PLAN DE FORMACION RR.HH. EN ID	0,00	236.098,07	236.098,07
64090	BECARIOS DE INVESTIGACION	0,00	0,00	0,00
64093	Prórroga contratos Ramón y Cajal	0,00	300,19	300,19





# UNIVERSIDAD DE EXTREMADURA

## REMANENTES DE CRÉDITO EJERCICIO 2022 FECHA 31/12/2022

Clasificación Económica	Explicación	Remanentes Comprometidos	Remanentes No Comprometidos	Total Remanentes
640CG	COSTES GENERALES	0,00	329.585,92	329.585,92
640D1	AYUDAS A LA PROMOCIÓN EXTERIOR	0,00	429.868,49	429.868,49
640D2	PROGRAMA PROPIO: PLAN INICIACIÓN PROGRAMA DOCTORADO	0,00	24.380,09	24.380,09
640E0	Plan Regional de Investigación: Recursos Humanos en I+D (Predoctorales)	0,00	0,00	0,00
640E1	Plan Regional de Investigación: Recursos Humanos en I+D (Postdoctorales)	0,00	0,00	0,00
640E2	Plan Regional de Investigación: Recursos Humanos en I+D (Talentos)	0,00	369.980,86	369.980,86
640E3	Plan Regional de Investigación: Recursos Humanos en I+D (Personal Apoyo Investigación - PAI))	0,00	408.267,15	408.267,15
640E7	Plan Regional de Investigación: Programa Investigo para jóvenes	0,00	706.290,00	706.290,00
640E8	PLANES COMPLEMENTARIOS ACTUACIONES EN CNIAE	0,00	7.422.173,91	7.422.173,91
640E9	CREACIÓN DE REPOSITORIO PÚBLICO INVESTIGACIÓN	0,00	19.359,23	19.359,23
640F2	FINANCIACIÓN MINISTERIO REQUALIFICACIÓN SISTEMA UNIVERSITARIO ESPAÑOL	0,00	2.622.757,21	2.622.757,21
640F3	UEX. Planes Complementarios CC.AA. Energía/hidrógeno	0,00	1.743.478,26	1.743.478,26
640F4	UEX. Planes Complementarios CC.AA. Biodiversidad	0,00	2.608.695,65	2.608.695,65
640G0	UEX. Planes Complementarios CC.AA. Energía/hidrógeno - MRR	0,00	2.243.478,00	2.243.478,00
640G1	UEX. Planes Complementarios CC.AA. Biodiversidad - MRR	0,00	2.910.992,00	2.910.992,00
640G2	UEX. Planes Complementarios CC.AA. Biotecnología - MRR	0,00	0,00	0,00
640NI	COSTES INDIRECTOS PROYECTOS INTERNACIONALES NO INCORPORABLES	0,00	27.418,63	27.418,63
640PC	Vicerrectorado de Investigación (Costes no elegibles Planes Complementarios)	0,00	615.930,44	615.930,44
	<b>Subtotal Artículo 64</b>	<b>0,00</b>	<b>57.531.795,83</b>	<b>57.531.795,83</b>
	<b>Subtotal Capítulo 6</b>	<b>0,00</b>	<b>59.593.117,68</b>	<b>59.593.117,68</b>
91101	REINTEGRO ANTICIPO MICINN PARA INSTITUTOS DE INVESTIGACIÓN	0,00	0,00	0,00



**UNIVERSIDAD DE EXTREMADURA**  
**REMANENTES DE CRÉDITO**  
**EJERCICIO 2022 FECHA 31/12/2022**

Clasificación Económica	Explicación	Remanentes Comprometidos	Remanentes No Comprometidos	Total Remanentes
91103	Amortiz prestamo infraestructura cientifica convocatoria 2013	0,00	55,97	55,97
91104	Amort. Préstamo Infraestructura Científica convocatoria 2015	0,00	6.389,51	6.389,51
91105	AMORTIZACIÓN PRÉSTAMOS INFRAESTRUCTURA CIENTÍFICA CONVOCATORIA 2018	0,00	30,00	30,00
91106	AMORTIZACION PRESTAMO FEDER 2019 (APORTACION AUTONOMICA)	0,00	9,19	9,19
	<b>Subtotal Artículo 91</b>	<b>0,00</b>	<b>6.484,67</b>	<b>6.484,67</b>
	<b>Subtotal Capítulo 9</b>	<b>0,00</b>	<b>6.484,67</b>	<b>6.484,67</b>
	<b>TOTAL</b>	<b>0,00</b>	<b>59.955.637,23</b>	<b>59.955.637,23</b>

Explicación	Remanentes Comprometidos	Remanentes No Comprometidos	Total Remanentes
Total Capitulo 1	0,00	380.375,23	380.375,23
Total Capitulo 2	2.242,95	1.920.699,46	1.922.942,41
Total Capitulo 3	0,00	91,18	91,18
Total Capitulo 4	0,00	2.005.809,64	2.005.809,64
<b>TOTAL OPERACIONES CORRIENTES</b>	<b>2.242,95</b>	<b>4.306.975,51</b>	<b>4.309.218,46</b>
Total Capitulo 6	0,00	68.633.668,10	68.633.668,10
Total Capitulo 7	0,00	0,00	0,00
<b>TOTAL OPERACIONES DE CAPITAL</b>	<b>0,00</b>	<b>68.633.668,10</b>	<b>68.633.668,10</b>
<b>TOTAL OPERACIONES NO FINANCIERAS</b>	<b>2.242,95</b>	<b>72.940.643,61</b>	<b>72.942.886,56</b>
Total Capitulo 8	0,00	23.900,00	23.900,00
Total Capitulo 9	0,00	6.484,67	6.484,67
<b>TOTAL OPERACIONES FINANCIERAS</b>	<b>0,00</b>	<b>30.384,67</b>	<b>30.384,67</b>
<b>TOTAL SECCIÓN POR CAPÍTULOS</b>	<b>2.242,95</b>	<b>72.971.028,28</b>	<b>72.973.271,23</b>

### **D.4.3 Clasificación Funcional del Gasto.**



### **D.4.3.1 Primera Parte.**





# UNIVERSIDAD DE EXTREMADURA

## ESTADO DE EJECUCIÓN DEL GASTO

### CLASIFICACIÓN FUNCIONAL DEL GASTO DEL EJERCICIO 2022

FECHA 31/12/2022

1ª PARTE

Programa	Explicación	Créditos Presupuestarios			Gastos Compromet.	Obligac. Reconoc. Netas	Remanentes de Crédito
		Iniciales	Modificaciones	Definitivos			
121A	DIRECCION Y SERV GENERALES DE LA ADMON GRAL, PERSONAL Y PLAN	121.724.845,43	-903.823,03	120.821.022,40	120.497.242,17	120.497.242,17	323.780,23
136A	ACCION DE LA UNIVERSIDAD EN EL EXTERIOR. RELACIONES INTERNACIONALES	3.491.711,00	9.601.787,26	13.093.498,26	7.110.552,41	7.110.552,41	5.982.945,85
	<b>Total Función 1</b>	<b>125.216.556,43</b>	<b>8.697.964,23</b>	<b>133.914.520,66</b>	<b>127.607.794,58</b>	<b>127.607.794,58</b>	<b>6.306.726,08</b>
313E	ACCION SOCIAL	935.638,12	21.387,12	957.025,24	865.875,98	865.875,98	91.149,26
322J	TECNOLOGÍAS DE LA INFORMACIÓN Y LAS COMUNICACIONES	447.144,10	1.314.747,20	1.761.891,30	253.332,40	253.332,40	1.508.558,90
322L	FORMACIÓN Y CALIDAD	1.906.520,00	1.652.286,56	3.558.806,56	2.108.143,70	2.108.143,70	1.450.662,86
	<b>Total Función 3</b>	<b>3.289.302,22</b>	<b>2.988.420,88</b>	<b>6.277.723,10</b>	<b>3.227.352,08</b>	<b>3.227.352,08</b>	<b>3.050.371,02</b>
422D	ENSEÑANZAS UNIVERSITARIAS	16.396.628,67	2.108.428,76	18.505.057,43	17.125.126,14	17.125.123,13	1.379.934,30
423B	SERVICIOS COMPLEMENTARIOS Y AYUDA A LA ENSEÑANZA	2.612.355,00	1.952.186,60	4.564.541,60	2.367.049,28	2.364.809,34	2.199.732,26
451P	INFRAESTRUCTURA UNIVERSITARIA	2.333.894,00	1.439.832,45	3.773.726,45	3.692.856,11	3.692.856,11	80.870,34
	<b>Total Función 4</b>	<b>21.342.877,67</b>	<b>5.500.447,81</b>	<b>26.843.325,48</b>	<b>23.185.031,53</b>	<b>23.182.788,58</b>	<b>3.660.536,90</b>
541A	INVESTIGACION CIENTIFICA	41.321.639,66	46.789.359,89	88.110.999,55	28.155.362,32	28.155.362,32	59.955.637,23
	<b>Total Función 5</b>	<b>41.321.639,66</b>	<b>46.789.359,89</b>	<b>88.110.999,55</b>	<b>28.155.362,32</b>	<b>28.155.362,32</b>	<b>59.955.637,23</b>
	<b>TOTAL</b>	<b>191.170.375,98</b>	<b>63.976.192,81</b>	<b>255.146.568,79</b>	<b>182.175.540,51</b>	<b>182.173.297,56</b>	<b>72.973.271,23</b>





### **D.4.3.2 Segunda Parte.**





# UNIVERSIDAD DE EXTREMADURA

## ESTADO DE EJECUCIÓN DEL GASTO

### CLASIFICACIÓN FUNCIONAL DEL GASTO DEL EJERCICIO 2022

FECHA 31/12/2022

**2ª PARTE**

Programa	Explicación	Obligaciones Recon. Netas Hasta Dic	Obligaciones Recon. Netas Enero	Total de Obligaciones Recon. Netas	Pagos Realizados a 31-Dic. 2022	Pagos Realizados enero 2023	Pagos Totales	Obligac. Pdtes. de Pago a 31 de Diciembre	Obligac. Pdtes. de Pago a 31 de Enero	Obligac. Pdtes. de Pago Totales
121A	DIRECCION Y SERV GENERALES DE LA ADMON GRAL, PERSONAL Y PLAN	120.497.242,17	0,00	120.497.242,17	119.114.134,61	0,00	119.114.134,61	1.383.107,56	0,00	1.383.107,56
136A	ACCION DE LA UNIVERSIDAD EN EL EXTERIOR. RELACIONES INTERNACIONALES	7.110.552,41	0,00	7.110.552,41	2.494.414,67	0,00	2.494.414,67	4.616.137,74	0,00	4.616.137,74
	<b>Total Función 1</b>	<b>127.607.794,58</b>	<b>0,00</b>	<b>127.607.794,58</b>	<b>121.608.549,28</b>	<b>0,00</b>	<b>121.608.549,28</b>	<b>5.999.245,30</b>	<b>0,00</b>	<b>5.999.245,30</b>
313E	ACCION SOCIAL	865.875,98	0,00	865.875,98	851.025,59	0,00	851.025,59	14.850,39	0,00	14.850,39
322J	TECNOLOGÍAS DE LA INFORMACIÓN Y LAS COMUNICACIONES	253.332,40	0,00	253.332,40	250.055,72	0,00	250.055,72	3.276,68	0,00	3.276,68
322L	FORMACIÓN Y CALIDAD	2.108.143,70	0,00	2.108.143,70	2.027.469,38	0,00	2.027.469,38	80.674,32	0,00	80.674,32
	<b>Total Función 3</b>	<b>3.227.352,08</b>	<b>0,00</b>	<b>3.227.352,08</b>	<b>3.128.550,69</b>	<b>0,00</b>	<b>3.128.550,69</b>	<b>98.801,39</b>	<b>0,00</b>	<b>98.801,39</b>
422D	ENSEÑANZAS UNIVERSITARIAS	17.125.123,13	0,00	17.125.123,13	14.430.061,40	0,00	14.430.061,40	2.695.061,73	0,00	2.695.061,73
423B	SERVICIOS COMPLEMENTARIOS Y AYUDA A LA ENSEÑANZA	2.364.809,34	0,00	2.364.809,34	2.218.679,64	0,00	2.218.679,64	146.129,70	0,00	146.129,70
451P	INFRAESTRUCTURA UNIVERSITARIA	3.692.856,11	0,00	3.692.856,11	2.832.200,84	0,00	2.832.200,84	860.655,27	0,00	860.655,27
	<b>Total Función 4</b>	<b>23.182.788,58</b>	<b>0,00</b>	<b>23.182.788,58</b>	<b>19.480.941,88</b>	<b>0,00</b>	<b>19.480.941,88</b>	<b>3.701.846,70</b>	<b>0,00</b>	<b>3.701.846,70</b>
541A	INVESTIGACION CIENTIFICA	28.155.362,32	0,00	28.155.362,32	27.107.500,72	0,00	27.107.500,72	1.047.861,60	0,00	1.047.861,60
	<b>Total Función 5</b>	<b>28.155.362,32</b>	<b>0,00</b>	<b>28.155.362,32</b>	<b>27.107.500,72</b>	<b>0,00</b>	<b>27.107.500,72</b>	<b>1.047.861,60</b>	<b>0,00</b>	<b>1.047.861,60</b>
	<b>TOTAL</b>	<b>182.173.297,56</b>	<b>0,00</b>	<b>182.173.297,56</b>	<b>171.325.542,57</b>	<b>0,00</b>	<b>171.325.542,57</b>	<b>10.847.754,99</b>	<b>0,00</b>	<b>10.847.754,99</b>



## **D.4.4 Ejecución de Proyectos de Inversión.**



**MEMORIA**

**Información sobre la gestión de los Gastos Públicos**

Ejecución de Proyectos de Inversión.

**Ejercicio 2022**

CLASIFICACIÓN ORGÁNICA	
CLASIFICACIÓN FUNCIONAL POR PROGRAMAS	

CÓDIGO PROYECTO	DENOMINACIÓN	INVERSIÓN TOTAL	EJE		INVER. REALIZADA AL INICIO DEL EJERCICIO	INVERSIÓN REALIZADA EN EL EJERCICIO 2009	INVERSIÓN A REALIZAR EN ANUALIDADES PENDIENTES				
			I	F			EJERCICIO 2011	EJERCICIO 2012	EJERCICIO 2013	EJE. SUCESIVOS	
			I	F							
			N	I							
			I	N							
NO EXISTEN DATOS PARA LA PETICIÓN											
						291					





## **D.4.5 Contratación Administrativa.**



### **D.4.5.1 Procedimientos y formas de adjudicación.**



**MEMORIA**
**INFORMACIÓN SOBRE LA GESTIÓN DE LOS GASTOS PÚBLICOS**

Información sobre la contratación administrativa

Estado de procedimiento y formas de adjudicación

**Ejercicio 2022**

TIPO DE CONTRATO	PROCEDIMIENTOS Y FORMAS DE ADJUDICACIÓN						TOTAL
	PROCEDIMIENTO ABIERTO		PROCEDIMIENTO RESTRINGIDO		PROCEDIMIENTO NEGOCIADO		
	CONCURSO	SUBASTA	CONCURSO	SUBASTA	CON PUBLICIDAD	SIN PUBLICIDAD	
Contrato de Obras	3.760.945,81						3.760.945,81
Sin forma adjudicación							0,00
Total	3.760.945,81	0,00	0,00	0,00	0,00	0,00	3.760.945,81
Contrato de Suministro	932.807,05					116.450,00	1.049.257,05
Sin forma adjudicación							0,00
Total	932.807,05	0,00	0,00	0,00	0,00	116.450,00	1.049.257,05
Contrato Consultoría y As Tecn							0,00
Sin forma adjudicación							0,00
Total	0,00	0,00	0,00	0,00	0,00	0,00	0,00
Contrato Trab Espec y C no Hab							0,00
Sin forma adjudicación							0,00
Total	0,00	0,00	0,00	0,00	0,00	0,00	0,00
Contrato Patrimonial							0,00
Sin forma adjudicación							0,00
Total	0,00	0,00	0,00	0,00	0,00	0,00	0,00
Contrato Retrib con Cargo Inv							0,00
Sin forma adjudicación							0,00
Total	0,00	0,00	0,00	0,00	0,00	0,00	0,00
Contrato Gestión de S. P.							0,00
Sin forma adjudicación							0,00
Total	0,00	0,00	0,00	0,00	0,00	0,00	0,00
Contrato de Servicios	33.800,00					868.950,30	902.750,30
Sin forma adjudicación							0,00
Total	33.800,00	0,00	0,00	0,00	0,00	868.950,30	902.750,30
Contrato de obras abono total							0,00
Sin forma adjudicación							0,00
Total	0,00	0,00	0,00	0,00	0,00	0,00	0,00
Contrato de Sum. Fab. M. Defensa							0,00
Sin forma adjudicación							0,00
Total	0,00	0,00	0,00	0,00	0,00	0,00	0,00
<b>TOTAL</b>	<b>4.727.552,86</b>	<b>0,00</b>	<b>0,00</b>	<b>0,00</b>	<b>0,00</b>	<b>985.400,30</b>	<b>5.712.953,16</b>
Sin forma adjudicación							
Total							



### **D.4.5.2 Situación de los contratos.**





**MEMORIA****INFORMACIÓN SOBRE LA GESTIÓN DE LOS GASTOS PÚBLICOS**

Información sobre la contratación administrativa

Estado de situación de los contratos

**Ejercicio 2022**

TIPO DE CONTRATO	PDTE ADJUDICAR AL INICIO DEL EJERCICIO	CONVOCADO EN EL EJERCICIO	ADJUDICADO EN EL EJERCICIO	BAJAS LICITACIÓN	PENDIENTE DE ADJUDICAR A FIN DEL EJERCICIO
Contrato de Obras	0,00	4.144.253,40	3.760.945,81	16.888,13	0,00
Contrato de Suministro	35.400,00	6.195.425,00	1.049.257,00	78.507,95	2.438.945,32
Contrato de Consultoría y Asistencia Técnica					
Contrato de Trabajos Específicos y Concretos no Habituales					
Contrato Patrimonial					
Contrato de Retribuciones con Cargo a Inversiones					
Contrato de Gestión de Servicios Públicos					
Contrato de Servicios	256.331,00	1.035.331,70	902.750,30	350,00	65.115,00
Contrato de obra de abono total					
Contrato de Suministro de Fabricación del M° de Defensa					
Acumulado Total de Contratos	291.731,00	11.375.010,10	5.712.953,11	95.746,08	2.504.060,32

|

### **D.4.5.3 Relación de adjudicatarios con volumen de contratación superior al 5% del total contratado.**



**MEMORIA****INFORMACIÓN SOBRE LA GESTIÓN DE LOS GASTOS PÚBLICOS**

Información sobre la contratación administrativa

**Ejercicio 2022**

Relación de adjudicatarios con volumen de contratación superior al 5% del total contratado

TIPO DE CONTRATO	GESTIÓN DE SERVICIOS PÚBLICOS	IMPORTE TOTAL (100%)	5.712.953,16
------------------	-------------------------------	----------------------	--------------

ADJUDICATARIO		IMPORTE	PORTENTAJE %
N.I.F.	DENOMINACIÓN		
A79486833	Elecnor Servicios y Proyectos, S.A.U.	3.666.935,81	64,19
A80897770	Universitas XXI Soluciones y Tecnología para la Universidad S.A.	759.109,30	13,29



## **D.4.6 Transferencias y subvenciones concedidas.**





### **D.4.6.1 Transferencias de capital concedidas.**



**MEMORIA****INFORMACIÓN SOBRE LA GESTIÓN DE LOS GASTOS PÚBLICOS**

Transferencias y subvenciones concedidas

Estado de transferencias de capital concedidas

**Ejercicio 2022**

NORMATIVA	IMPTE. COMPROMETIDO PDTE. DEL RECONOCIMIENTO DE OBL. AL INICIO DEL EJER.	IMPTE. COMPROMETIDO AL INICIO DEL EJER. NO IMPUTADO AL EJERC. CORRIENTE	IMPORTE COMPROMETIDO EN EL EJERCICIO	OBLIGACIONES RECONOCIDAS EN EL EJERCICIO	IMPTE. COMPROMETIDO PENDIENTE DEL RECONOCIMIENTO DE OBLIG. A FIN DE EJER.
NO HAY REGISTROS PARA ESTA PETICIÓN					



### **D.4.6.2 Subvenciones de capital concedidas.**



**MEMORIA****INFORMACIÓN SOBRE LA GESTIÓN DE LOS GASTOS PÚBLICOS**

Transferencias y subvenciones concedidas

Estado de subvenciones de capital concedidas (1ª Parte)

**Ejercicio 2022**

NORMATIVA	FINALIDAD	IMPTE. COMPROMETIDO PDTE. DEL RECONOCIMIENTO DE OBL. AL INICIO DEL EJER.	IMPTE. COMPROMETIDO AL INICIO DEL EJER. NO IMPUTADO AL EJERC. CORRIENTE	IMPORTE COMPROMETIDO EN EL EJERCICIO	OBLIGACIONES RECONOCIDAS EN EL EJERCICIO	IMPTE. COMPROMETIDO PENDIENTE DEL RECONOCIMIENTO DE OBLIG. A FIN DE EJER.
NO HAY REGISTROS PARA ESTA PETICIÓN						





### **D.4.6.3 Transferencias corrientes concedidas.**



**MEMORIA****INFORMACIÓN SOBRE LA GESTIÓN DE LOS GASTOS PÚBLICOS**

Transferencias y subvenciones concedidas

Estado de transferencias corrientes concedidas

**Ejercicio 2022**

NORMATIVA	IMPTE. COMPROMETIDO PDTE. DEL RECONOCIMIENTO DE OBL. AL INICIO DEL EJER.	IMPTE. COMPROMETIDO AL INICIO DEL EJER. NO IMPUTADO AL EJERC. CORRIENTE	IMPORTE COMPROMETIDO EN EL EJERCICIO	OBLIGACIONES RECONOCIDAS EN EL EJERCICIO	IMPTE. COMPROMETIDO PENDIENTE DEL RECONOCIMIENTO DE OBLIG. A FIN DE EJER.
NO HAY REGISTROS PARA ESTA PETICIÓN					



#### **D.4.6.4 Subvenciones corrientes concedidas.**



**MEMORIA****INFORMACIÓN SOBRE LA GESTIÓN DE LOS GASTOS PÚBLICOS**

Transferencias y subvenciones concedidas

Estado de subvenciones corrientes concedidas (1ª Parte)

**Ejercicio 2022**

NORMATIVA	FINALIDAD	IMPTE. COMPROMETIDO PDTE. DEL RECONOCIMIENTO DE OBL. AL INICIO DEL EJER.	IMPTE. COMPROMETIDO AL INICIO DEL EJER. NO IMPUTADO AL EJERC. CORRIENTE	IMPORTE COMPROMETIDO EN EL EJERCICIO	OBLIGACIONES RECONOCIDAS EN EL EJERCICIO	IMPTE. COMPROMETIDO PENDIENTE DEL RECONOCIMIENTO DE OBLIG. A FIN DE EJER.
NO HAY REGISTROS PARA ESTA PETICIÓN						



**MEMORIA**  
**INFORMACIÓN SOBRE LA GESTIÓN DE LOS GASTOS PÚBLICOS**

Transferencias y subvenciones concedidas  
Estado de subvenciones corrientes concedidas (2ª Parte)

Ejercicio 2022

NORMATIVA	FINALIDAD	REINTEGROS	
		IMPORTE	CAUSA
NO HAY REGISTROS PARA ESTA PETICIÓN			

#### **D.4.7 Acreedores por operaciones pendientes de aplicar a Presupuesto.**



## MEMORIA

Ejercicio 2022

## Información sobre la gestión de los gastos públicos

Acreedores por operaciones pendientes de aplicar a presupuesto

Orgánica	Funcional	Económica	NIF	NOMBRE	Importe aplicación
18HR00	541A	640.67	07044405B	JULIAN RAMAJO HERNÁNDEZ	0,01
1874	422D	222.01	A83052407	Sociedad Estatal de Correos y Telegrafos	1,02
18GK11	541A	640.05	B83231878	GEOTOOL BOX IBERICA SL	2,81
1820	322L	220.00	B06019244	MATERIALES CONSUMIBLES EXTREMEÑOS SL	3,45
1873RL	541A	640.00	B06018824	SOLITIUM SUROESTE, S.L.U.	4,77
1864	422D	215.00	B06018824	SOLITIUM SUROESTE, SLU	6,62
18F400	541A	640.46	A08015646	SDAD ESPAÑOLA DE CARBUROS METÁLICOS, SA	7,03
18CY20FA	541A	640.05	28937333K	MORENO RODRÍGUEZ, EMIGDIO	7,70
18CY20FA	541A	640.05	28937333K	MORENO RODRÍGUEZ, EMIGDIO	7,70
18EC00	541A	640.67	B10066892	INSTALACIONES Y MANTENIMIENTOS SOLACIUM,	7,88
1801	422D	231.05	16574146R	MÓNICA VÁZQUEZ ASTORGA	7,94
18D810	541A	640.05	A14037329	HERMANOS BLANCO BARRENA SA	8,00
18KN00	541A	640.67	B10157873	DIOSAN, SL	8,82
18T818	541A	640.58	B10157873	CARLOS ALBERTO GALÁN GONZÁLEZ	9,01
18KW00	541A	640.67	B43700830	MINIBUT IBERICA SL	9,38
1864	422D	222.01	A83052407	SOCIEDAD ESTATAL CORREOS Y TELÉGRAFOS, SA	9,40
18CY20FA	541A	640.05	28937333K	MORENO RODRÍGUEZ, EMIGDIO	9,46
1879M0	136A	640.40	ESB06018824	SOLITIUM SUROESTE SLU	9,52
18T819	136A	640.05	ESB06018824	CARLOS ALBERTO GALÁN GONZÁLEZ	9,75
18C2XS	541A	640.05	A48202451	PROQUINORTE S.A	9,90
1815	422D	222.01	A83052407	SOCIEDAD ESTATAL CORREOS Y TELÉGRAFOS, S.A.	9,96
1875	422B	222.01	A83052407	SOCIEDAD ESTATAL CORREOS Y TELEGRAFOS S.A.	9,97
18CJ13	541A	640.37	B84498955	FISHER SCIENTIFIC S.L.	10,65
1874	422D	222.01	A83052407	Sociedad Estatal de Correos y Telegrafos	11,65
1801	422D	230.05	80093802M	MARINA POLO RODRÍGUEZ	12,00
1809	423B	221.02	B82846825	ENERGIA XXI COMERCIALIZADORA	12,29
1801DO	322L	640.24	G95324281	CREUP	14,89

18J9Z1	541A	640.05	B10066892	INSTALACIONES Y MANTENIMIENTOS SOLACIUM,	15,26
1801	422D	221.02	B82846825	ENERGÍA XXI COMERCIALIZADORA	16,26
18EC00	541A	640.67	B10066892	INSTALACIONES Y MANTENIMIENTOS SOLACIUM,	16,62
1865	422D	221.02	B82846825	ENERGIA XXI	17,07
18JR00	541A	640.67	B28062339	NIPPON GASES ESPAÑA SL	18,52
18GY12FA	541A	640.05	B01736917	PANGEA CENTRAL RONDA, SOCIEDAD LIMITADA	18,69
1801	422D	221.02	B82846825	ENERGÍA XXI COMERCIALIZADORA	18,76
18KK00	541A	640.67	07005939R	MARTIN MARTIN, JOSE ANTONIO	19,48
1889	541A	230.03	33977624T	MODESTO MIGUEL RANGEL MAYORAL	19,83
1801	422D	230.05	08887318A	SARA GARRIDO MATAMOROS	19,83
1801	422D	230.05	80066424C	SILVA RODRÍGUEZ, ANTONIO	19,83
18FG01	541A	640.54	09161341G	RODRÍGUEZ DÍAZ, ALONSO	20,31
1801	422D	230.05	07270052M	FRANCISCO MAMANJÓN MÉNDEZ	20,99
18DC26	541A	640.54	A48202451	PROQUINORTE S.A	21,40
18H3X4	541A	640.05	B10367654	GRUPO DATA CUMPLIMIENTO NORMATIVO, SL	21,84
1812	423B	231.01	50843898Y	HERNÁNDEZ BLANCO, JULIO	22,00
18EC15	541A	640.05	A08015646	SDAD ESPAÑOLA DE CARBUROS METÁLICOS, SA	22,50
1810	423B	220.00	06976832N	MARTÍN SÁNCHEZ, DANIEL	22,69
1875	422B	222.01	A83052407	SOCIEDAD ESTATAL CORREOS Y TELEGRAFOS S.A.	23,25
1801	422D	221.02	B82846825	ENERGÍA XXI COMERCIALIZADORA	23,43
1801	422D	220.00	B06018824	SOLITIUM SUROESTE, S.L.U.	24,05
1801	422D	230.05	51178392B	MARINA DÍAZ FERNÁNDEZ	24,14
18CT00	541A	640.67	B56087679	GRANJA SANTA ISABEL, SL	24,35
18DC26	541A	640.54	B06032965	SANIDAD EXTREMEÑA SL	24,62
1815	422D	227.00	A48148647	PHS SERKONTEN, S.A.U.	25,90
18620B	541A	640.00	08789919D	MARIN CARO, JOSE LUIS	25,92
18EC48FA	541A	640.61	A08015646	SDAD ESPAÑOLA DE CARBUROS METÁLICOS, SA	26,38
1801	422D	230.05	49367674Z	DAVID FABIÁN MARCOS	26,39
189325	541A	640.46	80048975M	MARIA ISABEL RODRIGUEZ CACERES	26,62
18DW00	541A	640.67	B79184115	MERCK LIFE SCIENCE, SL	26,96
1809	423B	220.00	B06018824	SOLITIUM SUROESTE	27,15
18KW00	541A	640.67	76021952Y	POLO CANALES, ROBERTO CARLOS	28,59
18DX00	541A	640.67	B10374858	LOGISTICA CACEREÑA SL	28,59

1801	422D	231.05	33977624T	MODESTO MIGUEL RANGEL MAYORAL	28,60
1809	423B	221.09	06972230X	BOTICARIO CABRERA, CARLOS	29,20
18KA26FA	541A	640.05	44775678Z	JUAN JOSÉ PULIDO GONZÁLEZ	29,48
18KA00	541A	640.67	08892930A	TAPIA SERRANO, MIGUEL ÁNGEL	29,83
1818	422D	231.00	08807998X	JUAN JIMÉNEZ PARRA	30,00
18EP01	541A	640.05	B10374858	LOGISTICA CACEREÑA SL	30,74
1811	423B	223.00	09205787Z	Ignacio Chaves González	31,10
189325	541A	640.46	80048975M	MARIA ISABEL RODRIGUEZ CACERES	33,00
1810	423B	220.02	71767999H	MASA SÁNCHEZ, DANIEL	33,01
1811	423B	223.00	09205787Z	Ignacio Chaves González	33,15
1811	423B	226.09	US043502255	Factura con dos tipos de IVA	33,20
18DU00	541A	640.67	B60105566	ACTIVIDADES ELECTRONICAS Y MEDICAS, SL	33,41
18HV00	541A	640.67	28941673Z	GALAN DONCEL, JUAN MANUEL	33,91
1809	423B	220.00	B06018824	SOLITIUM SUROESTE	33,96
18JN00	541A	640.67	45135914R	DANIEL RODRIGUEZ SANCHEZ	34,67
18CU18	541A	640.54	B10170215	COPIA GRAFICA CACEREÑA, S.L.	35,17
18JN04	541A	640.05	45135914R	DANIEL RODRIGUEZ SANCHEZ	35,33
18CU00	541A	640.67	A08015646	SDAD ESPAÑOLA DE CARBUROS METÁLICOS, SA	36,36
1815	422D	222.01	A83052407	SOCIEDAD ESTATAL CORREOS Y TELÉGRAFOS, S.A.	36,76
18J9Z1	541A	640.05	B10066892	INSTALACIONES Y MANTENIMIENTOS SOLACIUM,	36,96
18IR20	541A	640.05	B10323392	INFOCERES SL	37,19
18HX34FA	541A	640.61	44789199B	CHANO REGAÑA, LORENA	37,40
18CU17	541A	640.37	B08362089	VWR INTERNATIONAL EUROLAB SL	37,63
18L900	541A	640.67	33971111L	INES MARIA DEL PUERTO GARCIA	37,80
18EC00	541A	640.67	B10066892	INSTALACIONES Y MANTENIMIENTOS SOLACIUM,	37,99
18CU18	541A	640.54	76021952Y	POLO CANALES, ROBERTO CARLOS	39,19
18H3XF	541A	640.05	B10066892	INSTALACIONES Y MANTENIMIENTOS SOLACIUM,	39,53
1801	422D	230.05	76076840Q	BLANCA GONZÁLEZ SÁNCHEZ	39,66
1803	422D	230.05	09207409A	LUCÍA RODRÍGUEZ GONZÁLEZ	39,66
1805	422D	230.01	80109459E	MARÍA CONTADOR GUIJARRO	39,66
18CX19	541A	640.54	08365370V	ALBA DÍAZ PIZARRO	40,00
18CA00	541A	640.67	08366300G	PAJUELO DONOSO, ABRAHAM	40,00
18CA00	541A	640.67	45943788T	HABA BORREGO, FRANCISCO RAFAEL DE LA	40,00

18CA00	541A	640.67	08363936D	SOLOMANDO GONZÁLEZ, JUAN CARLOS	40,00
18799G	136A	640.00	76020764Z	GLORIA SOLÍS GALÁN	40,07
18799G	136A	640.00	06986257F	JUANA GÓMEZ PÉREZ	40,07
18799G	136A	640.00	76031281C	JOAN GUERRA BUSTAMANTE	40,07
18GY12FA	541A	640.05	07005529M	FUENTES GARCÍA, JUAN PEDRO	40,07
1867	541A	221.09	B06055495	VICENTE CAMPANO, SL	40,46
18J9Z1	541A	640.05	B10066892	INSTALACIONES Y MANTENIMIENTOS SOLACIUM,	40,66
1873	541A	220.00	B06018824	SOLITIUM SUROESTE SLU	41,20
1815	422D	221.09	B10200459	PINTURAS MAYO, S.L.	41,57
1803	422D	221.02	B82846825	ENERGÍA XXI	41,79
1803	422D	221.02	B82846825	ENERGÍA XXI	41,79
1888XC	422D	640.05	08847115G	MARÍA ESTHER GODOY CHAVES	42,68
18620B	541A	640.00	08789919D	MARIN CARO, JOSE LUIS	42,71
1803	422D	221.02	B82846825	ENERGÍA XXI	43,19
1879M0	136A	640.40	76022712F	JUAN MANUEL BECERRA PALOMINO	44,00
1858	541A	223.00	B10246916	BARRACOURIER, S.L.	44,60
1801	422D	221.02	B82846825	ENERGÍA XXI COMERCIALIZADORA	45,38
18DV05FA	541A	640.05	B67378307	SPORTS DATA INNOVATION SL.	45,46
18JA15	541A	640.05	A78913993	AMIDATA SA	45,84
18GY15FA	541A	640.05	B01736917	PANGEA CENTRAL RONDA, SOCIEDAD LIMITADA	46,50
183539	423B	640.C3	77940823X	MANCINAS CHAVEZ, ROSALBA GUADALUPE	46,60
18IR00	541A	640.67	46690138T	GUTIERREZ RODRÍGUEZ, RAUL	46,89
18IR00	541A	640.67	46690138T	GUTIERREZ RODRÍGUEZ, RAUL	46,89
18EQ00	541A	640.67	10593316E	JESÚS MARÍA FERNÁNDEZ CASTILLO	47,00
1802	422D	221.02	B82846825	ENERGÍA XXI COMERCIALIZ DE REF.SLU	47,43
18D8X5	541A	640.05	51672878C	GIMÉNEZ FERNÁNDEZ, JUAN CARLOS	48,42
183539	423B	640.C3	18594384B	ENCINAS REGUERO, MARIA DEL CARMEN	49,05
18GB28	541A	640.05	B10473726	DAM LOGÍSTICA EXPRESS, SL	49,18
18.09	423B	221.09	80067422Y	NAHARRO BUENO, FCO. JOSÉ	49,37
18FS04	541A	640.54	11734150X	LORENZO PINAR, FRANCISCO JAVIER	49,40
18CU18	541A	640.54	76021952Y	POLO CANALES, ROBERTO CARLOS	49,44
18J9Z1	541A	640.05	B80316771	MAY COURIER MADRID SL	50,00
18IR00	541A	640.67	07003239S	MONTALBÁN POZAS, MARÍA BEATRIZ	50,08

18IR00	541A	640.67	74831820D	NÚÑEZ TRUJILLO, PEDRO MIGUEL	50,30
18HX37FA	541A	640.05	70164739L	ÁLVAREZ GARCÍA, VICENTE JOSÉ	50,47
1864	422D	221.03	B10439784	PETRO GOLD SUMNISTRO COMBUSTIBLES AUTOMOCIÓN, SL	50,69
180617	423B	640.DO	B20852570	SUMAN SOCIAL, S.L.	51,30
18EC1502FA	541A	640.CO	A95554630	CURENERGÍA COMERCIALIZADOR DE ULTIMO R	51,85
1801	422D	220.00	B06018824	SOLITIUM SUROESTE, S.L.U.	52,27
189325FA	422D	640.46	53269883C	CRISTINA VALARES MASA	52,80
1803	422D	221.02	B82846825	ENERGÍA XXI	53,13
1801	422D	221.02	B82846825	ENERGÍA XXI COMERCIALIZADORA	53,56
1801	422D	221.02	B82846825	ENERGÍA XXI COMERCIALIZADORA	53,56
18EC48FA	541A	640.61	09210886F	RODRÍGUEZ OLIVER, PALOMA	53,74
18CU15	541A	640.37	B41257569	C.VIRAL S.L	53,92
18CA00	541A	640.67	06976064A	ANTEQUERA ROJAS, MARÍA TERESA	54,00
18H3XF	541A	640.05	B10066892	INSTALACIONES Y MANTENIMIENTOS SOLACIUM,	54,43
18DW11	541A	640.37	A79389920	BIO-RAD LABORATORIES, S.A.	54,51
189325	541A	640.46	08880791P	SANTIAGO RUIZ-ROYANO SECO DE HERRERA	54,56
1804	422D	221.02	B82846825	Energía XXI. Comercializadora de Referencia, SLU.	55,39
1801	422D	221.02	B82846825	ENERGÍA XXI COMERCIALIZADORA	55,41
1803	422D	221.02	B82846825	ENERGÍA XXI	55,69
18DI00	541A	640.67	A28016814	AIR LIQUIDE ESPAÑA SA	55,72
18DI00	541A	640.67	A28016814	AIR LIQUIDE ESPAÑA SA	55,72
1820	322L	220.00	B06019244	MATERIALES CONSUMIBLES EXTREMEÑOS SL	55,78
18GF12	541A	640.54	48805465V	M <sup>a</sup> AUXILIADORA VILLEGAS	56,10
1808	422D	221.02	B82846825	ENERGIA XXI COMERCIALIZADORA DE REF.	56,15
18DI00	541A	640.67	A28016814	AIR LIQUIDE ESPAÑA SA	56,87
18DI00	541A	640.67	A28016814	AIR LIQUIDE ESPAÑA SA	56,87
1803	422D	221.02	B82846825	ENERGÍA XXI	57,66
1803	422D	221.02	B82846825	ENERGÍA XXI	57,66
1801	422D	221.09	B10298057	AGROJARDÍN FRANPA S.L.	57,95
18GW00	541A	640.67	53572311K	FERNÁNDEZ PORTILLO, ANTONIO	58,51
1801	422D	221.02	B82846825	ENERGÍA XXI COMERCIALIZADORA	58,96
1801	422D	221.02	B82846825	ENERGÍA XXI COMERCIALIZADORA	59,16
1809	423B	220.00	B06018824	SOLITIUM SUROESTE	59,19



1801	422D	230.04	06991580V	ANTONIO MUNICIO MERINO	59,49
18KD03	541A	640.37	07001788J	ESCRIBANO SÁNCHEZ, MIGUEL	59,82
18CY04	541A	640.05	08807998X	JUAN JIMÉNEZ PARRA	60,00
18P900	541A	640.66	08807998X	JUAN JIMÉNEZ PARRA	60,00
1818	422D	231.00	80124052X	REINA ESOJO, DAVID	60,00
1818	422D	231.00	52354063Z	MÉNDEZ HERNÁN, VICENTE	60,00
1801	422D	221.02	B82846825	ENERGÍA XXI COMERCIALIZADORA	60,94
18CI00	422D	640.67	09163367Y	MARIANO CABRERO RUBIO	61,00
1801	422D	221.02	B82846825	ENERGÍA XXI COMERCIALIZADORA	61,67
1803	422D	221.02	B82846825	ENERGÍA XXI	61,82
1803	422D	221.02	B82846825	ENERGÍA XXI	61,82
1853XG	541A	640.05	B01736917	PANGEA CENTRAL RONDA, SOCIEDAD LIMITADA	62,30
18EC00	541A	640.67	B10066892	INSTALACIONES Y MANTENIMIENTOS SOLACIUM,	62,42
18CI51	541A	640.05	B80479918	QUIMIGEN S.L	63,00
18JR19	541A	640.05	B10157873	DIOSAN, SL	63,23
1802	422D	221.02	B82846825	ENERGÍA XXI COMERCIALIZ DE REF.SLU	63,41
18CA00	541A	640.67	34770325Y	TEJEDA SERENO, JUAN FLORENCIO	63,83
1809	423B	220.00	B06018824	SOLITIUM SUROESTE	63,88
18CH16	541A	640.05	B80479918	QUIMIGEN S.L.	64,07
180122	541A	640.70	B06018824	SOLITIUM SUROESTE SLU	64,08
18GA04	541A	640.05	80036022R	JUAN F. GONZÁLEZ GONZÁLEZ	64,30
18CT00	541A	640.67	B56087679	GRANJA SANTA ISABEL, SL	65,07
1893	541A	220.00	B06018824	SOLITIUM SUROESTE SLU	65,37
1801	422D	221.02	B82846825	ENERGÍA XXI COMERCIALIZADORA	66,07
18GB34	541A	640.54	11768169N	MORENO MARCOS, GERARDO	66,20
18KN00	541A	640.67	B10108942	TRANSPORTES URGENTES DE PLASENCIA (SEUR)	66,37
18DU87FA	541A	640.05	44399860Q	OLCINA CAMACHO, GUILLERMO JORGE	66,54
18FZ52	541A	640.37	28949681H	CRUZ FRANCO, PABLO ALEJANDRO	67,32
1880	422D	221.02	B82846825	ENERGÍA XXI COMERCIALIZADORA DE REF.SLU	67,59
18EC00	541A	640.67	B06143523	CRISPAT PAPEL SL	68,35
18JR10	541A	640.54	B28062339	NIPPON GASES ESPAÑA SL	68,84
1801	422D	221.02	B82846825	ENERGÍA XXI COMERCIALIZADORA	69,79
1889XQ	541A	640.05	71767999H	MASA SANCHEZ, DANIEL	70,25

1803	422D	221.02	B82846825	ENERGÍA XXI	71,47
1803	422D	221.02	B82846825	ENERGÍA XXI	71,54
18CG00	541A	640.67	A48202451	PROQUINORTE S.A	71,60
1818	422D	221.09	B06189930	CEYSA S.L.	72,86
18FS04	541A	640.54	12728187X	GARCÍA FERNÁNDEZ, MÁXIMO	74,80
18FS04	541A	640.54	11734150X	LORENZO PINAR, FRANCISCO JAVIER	74,80
18CH24FA	541A	640.05	09205315W	DELGADO PERÓN, JOSUÉ	77,44
18EC15	541A	640.05	B10108942	TRANSPORTES URGENTES DE PLASENCIA (SEUR)	77,55
18HX17	541A	640.05	80065433H	GONZÁLEZ RODRÍGUEZ, GASPAR	77,97
1803	422D	221.02	B82846825	ENERGÍA XXI	78,55
18KW02FA	541A	640.05	B43700830	MINIBUT IBERICA SL	80,92
18KN01	541A	640.54	B06032965	SANIDAD EXTREMEÑA SL	82,05
1889XVFA	541A	640.05	80066424C	SILVA RODRÍGUEZ, ANTONIO	82,30
18CY18	541A	640.05	B63699631	PROMEGA BIOTECH IBERICA SL	82,60
1801	422D	221.02	B82846825	ENERGÍA XXI COMERCIALIZADORA	83,18
1801	422D	221.09	B10298057	AGROJARDÍN FRANPA S.L.	83,27
1810	423B	221.09	71767999H	MASA SÁNCHEZ, DANIEL	84,00
18CH07	541A	640.05	B80479918	QUIMIGEN S.L.	84,03
18KG00	541A	640.67	07055630N	SILVEIRA SARAIVA PIRES ALVES, ELISA SOFI	84,92
1803	422D	221.02	B82846825	ENERGÍA XXI	85,21
1803	422D	221.02	B82846825	ENERGÍA XXI	85,21
1801	422D	221.02	B82846825	ENERGÍA XXI COMERCIALIZADORA	85,36
1889XS	541A	640.05	80066424C	SILVA RODRÍGUEZ, ANTONIO	85,38
1801	422D	221.02	B82846825	ENERGÍA XXI COMERCIALIZADORA	86,39
18JA17	541A	640.54	B10323392	INFOCERES SL	87,20
1801	422D	221.02	B82846825	ENERGÍA XXI COMERCIALIZADORA	87,48
18CH24FA	541A	640.05	11764882Z	NÚÑEZ BREÑA, FÉLIX	88,03
1801	422D	221.02	B82846825	ENERGÍA XXI COMERCIALIZADORA	89,16
18KD03	541A	640.37	08893123N	HORRILLO GALLARDO, ANDRÉS	89,76
18CU18	541A	640.54	76021952Y	POLO CANALES, ROBERTO CARLOS	89,97
18CI17	541A	640.05	08880791P	SANTIAGO RUIZ-ROYANO SECO DE HERRERA	90,00
18GB35	541A	640.05	B34248351	BIOTECNOLOGÍA FORESTAL APLICADA, SL	90,00
18DJ28	541A	640.05	34258174L	PÉREZ LÓPEZ, MARCOS	90,00

1801	541A	640.CG	B01736917	PANGEA CENTRAL RONDA, SOCIEDAD LIMITADA	90,48
1831	422D	221.02	B82846825	ENERGIA XXI COMERCIALIZADORA DE REFERENCIA S.L.	90,83
1879D8	136A	640.D8	76046679P	IÑAKI RODRÍGUEZ FRANCO	90,93
1879D8	136A	640.D8	09209000F	ALICIA ROMERO LÓPEZ	90,93
1879D8	136A	640.D8	76267506N	FRANCISCO FERNÁNDEZ RIVERA	90,93
1879D8	136A	640.D8	77026675C	INMACULADA MELÓN DOMÍNGUEZ	90,93
1879D8	136A	640.D8	76054810C	MIGUEL MEJÍAS LÓPEZ	90,93
1879D8	136A	640.D8	76056387X	ADRIANA ASENSIO TIRADO	90,93
1809	423B	221.09	B06725204	PLÁSTICOS ÁLVAREZ Y RIEGOS, S.L.	93,42
1880	422D	222.01	A83052407	SOCIEDAD ESTATAL CORREOS Y TELÉGRAFOS,S.A.	93,78
1812	423B	215.00	B06018824	SOLITIUM SUROESTE SLU	96,07
18GB38	541A	640.05	B10406122	VIVEROS FORESTALES LA DEHESA, SL	96,35
18KF07FA	541A	640.05	08882780L	RODRÍGUEZ PERERA, DAVID	96,80
1809	423B	215.00	44605619V	JUAN DIEGO CUENDA GAGO	96,80
1801	422D	221.02	B82846825	ENERGÍA XXI COMERCIALIZADORA	98,63
1801	422D	221.02	B82846825	ENERGÍA XXI COMERCIALIZADORA	98,93
18GB34	541A	640.54	11768169N	MORENO MARCOS, GERARDO	99,26
18DW11	541A	640.37	A48202451	PROQUINORTE S.A	99,52
1801	422D	221.02	B82846825	ENERGÍA XXI COMERCIALIZADORA	100,12
18GA04	541A	640.05	80036022R	JUAN F. GONZÁLEZ GONZÁLEZ	100,72
18CU17	541A	640.37	A48202451	PROQUINORTE S.A	100,81
18HX37FA	541A	640.05	76042467M	HERNÁNDEZ DIEZ, ENRIQUE	101,23
1873AZFA	541A	640.D1	80246302S	XIMENA LABARTHE HORTA	101,89
1873AZFA	541A	640.D1	80074916W	ANA HURTADO DE LLERA	101,89
1873AZFA	541A	640.D1	80081121C	GUADALUPE RUBIO FIGUEROLA	101,89
1889	541A	231.03	80066424C	SILVA RODRÍGUEZ, ANTONIO	103,40
18DP04	541A	640.05	B41257569	C.VIRAL S.L	103,75
1803	422D	221.02	B82846825	ENERGÍA XXI	105,41
1802	422D	221.02	B82846825	ENERGÍA XXI COMERCIALIZ DE REF.SLU	105,68
18EC57FA	541A	640.CO	B63048540	SCHARLAB SL	105,76
18CI00	541A	640.67	09163367Y	MARIANO CABRERA RUBIO	108,00
1804	422D	221.02	B82846825	Energía XXI. Comercializadora de Referencia, SLU.	108,15
18EC43	541A	640.37	80090407Z	FIGUEREDO FERNÁNDEZ, JOSÉ LUIS	108,70

1808	422D	221.02	B82846825	ENERGIA XXI COMERCIALIZADORA DE REF.	109,62
18EC15	541A	640.05	B10235299	FERRETERIA CANCHO, S.L.	111,16
18G200	541A	640.67	B83231878	GEOTOOL BOX IBERICA SL	111,40
1809	423B	220.00	B06018824	SOLITIUM SUROESTE	111,50
18DU74FA	541A	640.05	B10103398	MECAMAC EXTREMADURA SL	111,57
18HJ05	541A	640.05	B10341071	FLORIANO Y GALAN, S.L.	111,86
18DW11	541A	640.37	A14037329	HERMANOS BLANCO BARRENA SA	111,95
18FQ0703FA	541A	640.CO	06945844M	GARCÍA PÉREZ, JUAN	112,64
18CU15	541A	640.37	A08015646	SDAD ESPAÑOLA DE CARBUROS METÁLICOS, SA	113,66
18EQ00	541A	640.67	10593316E	JESÚS MARÍA FERNÁNDEZ CASTILLO	114,50
1809	423B	221.02	B82846825	ENERGIA XXI COMERCIALIZADORA	114,73
18GF11	423B	640.37	76037216K	JORGE SÁNCHEZ GUTIÉRREZ	115,00
18EC57FA	541A	640.CO	B63048540	SCHARLAB SL	115,49
18GY00	541A	640.67	B01736917	PANGEA CENTRAL RONDA, SOCIEDAD LIMITADA	115,60
18CI51	541A	640.05	B63048540	SCHARLAB S.L	115,99
1809	423B	212.00	B06659189	CINMA INSTALADORES S.L	116,16
18DX06	541A	640.37	A28016814	AIR LIQUIDE ESPAÑA SA	116,19
18EC00	541A	640.67	B10108942	TRANSPORTES URGENTES DE PLASENCIA (SEUR)	116,24
18IN04	541A	640.61	76047833N	MORENO ÁVILA, ENRIQUE	116,28
18IN04	541A	640.61	76047833N	MORENO ÁVILA, ENRIQUE	116,28
18JF00	541A	640.67	DE146016739	ALTUM EUROPE GMBH	117,22
185I04	541A	640.05	B10132033	PREFABRICADOS MANZANO, S.L.	118,58
1802	422D	231.05	76076840Q	BLANCA GONZÁLEZ SÁNCHEZ	118,65
1804	422D	231.05	09207409A	LUCÍA RODRÍGUEZ GONZÁLEZ	118,65
1806	422D	231.05	80109459E	MARÍA CONTADOR GUIJARRO	118,65
183539	423B	640.C3	Y8703893V	BANZATO , GUILLERMO DANIEL	118,98
18DW11	541A	640.37	A14037329	HERMANOS BLANCO BARRENA SA	120,22
18FZ52	541A	640.37	28967015X	RAMOS SÁNCHEZ, JORGE ALBERTO	120,36
18II00	541A	640.67	07005984T	HERNÁNDEZ MOGOLLÓN, JOSÉ MANUEL	120,40
18CA50FA	541A	640.05	06999912T	RUIZ CARRASCAL, JORGE	120,40
18IE00	541A	640.67	76128014S	GONZÁLEZ FERNÁNDEZ, ALBERTO	121,46
1820	322L	220.00	B06019244	MATERIALES CONSUMIBLES EXTREMEÑOS SL	122,23
18EC1502FA	541A	640.CO	A95554630	CURENERGÍA COMERCIALIZADOR DE ULTIMO R	122,59

1801DO	322L	640.00	Y4925309B	CARVALHO LOPES, HUGO MIGUEL	125,12
18FU00	541A	640.67	PT181319969	FERNANDA DE BARRIOS BATISTA	126,78
18IW12	541A	640.05	39665418D	HERNÁNDEZ NÚÑEZ, JUAN MARÍA	127,50
18KF03	541A	640.05	79260172X	MARIA DOLORES APOLO ARENAS	127,64
18F400	541A	640.66	A08015646	SDAD ESPAÑOLA DE CARBUROS METÁLICOS, SA	128,94
18KN01	541A	640.54	B63048540	SCHARLAB SL	129,90
187801	322L	226.06	70827122W	MARÍA BENITO CALVO	130,00
187801	322L	226.06	08839138P	VENTURA BASELGA CARRERAS	130,00
187801	322L	226.06	08806904C	PEDRO DIAZ AUNION	130,00
187801	322L	226.06	76269097Q	EDIVIA GARCIA DE VINUESA CACERES	130,00
187801	322L	226.06	08807674P	JOSE MANUEL CORBACHO PALACIOS	130,00
187801	322L	226.06	08776987A	RAFAEL MONTES TORRADO	130,00
187801	322L	226.06	28958705A	ANTONIO JAVIER JIMÉNEZ BUSTAMANTE	130,00
18H302	541A	640.05	B10367654	GRUPO DATA CUMPLIMIENTO NORMATIVO, SL	131,20
1801	422D	221.09	B10298057	AGROJARDÍN FRANPA S.L.	133,51
1801	422D	221.02	B82846825	ENERGÍA XXI COMERCIALIZADORA	133,70
1801	422D	221.02	B82846825	ENERGÍA XXI COMERCIALIZADORA	133,79
1801	422D	221.02	B82846825	ENERGÍA XXI COMERCIALIZADORA	133,81
18GD00	541A	640.67	33970790C	JUAN FERNANDO GARCÍA ARAYA	134,00
1811	423B	226.09	US043502255	PUBLISHERS INTERNATIONAL LINKING ASSOCIATION	134,18
1873RL	541A	640.00	B06018824	SOLITIUM SUROESTE, S.L.U.	134,31
1877	423B	226.06	Y4925309B	CARVALHO LOPES, HUGO MIGUEL	134,52
1802	422D	220.00	B06018824	SOLITIUM SUROESTE SLU	134,98
18EC16	541A	640.05	A08015646	SDAD ESPAÑOLA DE CARBUROS METÁLICOS, SA	135,00
18HX34FA	541A	640.61	44789199B	CHANO REGAÑA, LORENA	138,52
18FQ0703FA	541A	640.CO	07253977F	SILVA GARCÍA, ANA MARÍA	138,60
1809	423B	220.00	B06018824	SOLITIUM SUROESTE	138,77
18JL42	541A	640.05	11765476X	ALFONSO GONZÁLEZ GONZÁLEZ	140,00
18KE00	541A	640.67	A08015646	SDAD ESPAÑOLA DE CARBUROS METÁLICOS, SA	141,27
18KF07FA	541A	640.05	44605619V	JUAN DIEGO CUENDA GAGO	142,12
1889XR	541A	640.05	09189141C	COLOMO GRAGERA, ÁNGELA	142,33
183539	423B	640.C3	12368628X	NIETO IBÁÑEZ, JESÚS MARÍA	142,60
18IR36FA	541A	640.46	74831820D	NÚÑEZ TRUJILLO, PEDRO MIGUEL	144,10

18EC00	541A	640.67	B10108942	TRANSPORTES URGENTES DE PLASENCIA (SEUR)	147,12
1801	422D	221.02	B82846825	ENERGÍA XXI COMERCIALIZADORA	147,78
18CY22FA	541A	640.05	B63699631	PROMEGA BIOTECH IBERICA SL	148,40
1801	422D	221.02	B82846825	ENERGÍA XXI COMERCIALIZADORA	149,98
181001	423B	640.21	04157047G	GALÁN RODRÍGUEZ, CARMEN	150,00
181001	423B	640.21	04157047G	GALÁN RODRÍGUEZ, CARMEN	150,00
181001	423B	640.21	04157047G	GALÁN RODRÍGUEZ, CARMEN	150,00
181001	423B	640.21	04157047G	GALÁN RODRÍGUEZ, CARMEN	150,00
181001	423B	640.21	04157047G	GALÁN RODRÍGUEZ, CARMEN	150,00
18JH23	423B	640.05	08854036W	MIGUEL ÁNGEL DOMÍNGUEZ PUERTAS	150,00
1809	423B	221.02	B82846825	ENERGIA XXI COMERCIALIZADORA	150,83
18DC26	541A	640.54	A08015646	SDAD ESPAÑOLA DE CARBUROS METÁLICOS, SA	150,92
1801	422D	231.05	07270052M	FRANCISCO MAMANJÓN MÉNDEZ	157,96
1889XVFA	541A	640.05	B06357214	LIDERA SERVICIOS SL	159,00
18FZ52	541A	640.37	28967015X	RAMOS SÁNCHEZ, JORGE ALBERTO	159,12
18EC00	541A	640.67	33453214J	GUILLÉN GERADA, FRANCISCO JAVIER	160,42
18EC00	541A	640.67	44776217R	SALAS GARCÍA, ALEJANDRO	160,42
18GB30	541A	640.05	B58786096	NIRCO, SL	161,41
18HR36FA	541A	640.CO	52356279E	PEDRO RIVERO NIETO	163,81
18KN01	541A	640.54	B63048540	SCHARLAB SL	165,71
18FQ0703FA	541A	640.CO	09189471M	CHAVES RODRÍGUEZ, CANDELA	167,20
1802	422D	221.02	B82846825	ENERGÍA XXI COMERCIALIZ DE REF.SLU	168,78
18KG00	541A	640.67	07055630N	SILVEIRA SARAIVA PIRES ALVES, ELISA SOFI	169,84
1809	423B	221.02	B82846825	ENERGIA XXI COMERCIALIZADORA	170,45
18KF07FA	541A	640.05	08369114N	JESUS ZAPATA LINARES	172,48
18FZ52	541A	640.37	28949681H	CRUZ FRANCO, PABLO ALEJANDRO	173,40
18DA27FA	541A	640.05	B41257569	C.VIRAL S.L	175,00
18HX17	541A	640.05	74362926Q	SORIANO MORENO, SILVIA	175,91
18KK00	541A	640.67	E10506319	RESTAURANTE LA MINERVA DE CÁCERES E.S.P.	177,06
18HX00	541A	640.67	33978391P	ÁLVAREZ ARROYO, FRANCISCO	178,29
18KE35FA	541A	640.54	A08015646	SDAD ESPAÑOLA DE CARBUROS METÁLICOS, SA	180,52
18CU17	541A	640.37	B08362089	VWR INTERNATIONAL EUROLAB SL	180,52
18GY15FA	541A	640.05	07005529M	FUENTES GARCÍA, JUAN PEDRO	181,40

18KA00	541A	640.67	76113638Z	GARCÍA CALVO, TOMÁS	183,38
18EC03	541A	640.05	B63048540	SCHARLAB SL	186,30
18GB47FA	541A	640.54	11768169N	MORENO MARCOS, GERARDO	188,64
18IX04	541A	640.05	34058536K	CARLOS J. GARCIA ORELLANA	190,00
1889XWFA	541A	640.05	80066424C	SILVA RODRÍGUEZ, ANTONIO	190,16
18GD00	541A	640.67	33988868C	FRANCISCO JAVIER RIVAS TOLEDO	191,97
18DW11	541A	640.37	B79184115	MERCK LIFE SCIENCE, SL	191,98
1897	322L	226.06	XAGR850707C	CABRERA GALA, RAMSÉS	192,96
180122	322L	640.70	08836935J	MANUEL GONZÁLEZ RODRÍGUEZ	193,66
185I15	541A	640.05	28942424Y	CORTÉS PÉREZ, JUAN PEDRO	194,12
1801	422D	221.02	B82846825	ENERGÍA XXI COMERCIALIZADORA	194,20
18CH16	541A	640.05	A10012029	RECTIMECA, SA	196,00
18CB08	541A	640.05	B10367654	GRUPO DATA CUMPLIMIENTO NORMATIVO, SL	199,52
18KA19FA	541A	640.05	09208595Q	MIGUEL ANGEL LOPEZ GAJARDO	200,00
18KN01	541A	640.54	B84498955	FISHER SCIENTIFIC S.L.	200,35
18FZ52	541A	640.37	28967015X	RAMOS SÁNCHEZ, JORGE ALBERTO	201,96
18FZ52	541A	640.37	28967015X	RAMOS SÁNCHEZ, JORGE ALBERTO	201,96
18FZ52	541A	640.37	28967015X	RAMOS SÁNCHEZ, JORGE ALBERTO	201,96
18C2XS	541A	640.05	76039849D	ESPINOSA SÁNCHEZ, ANTONIO	201,98
18CU15	541A	640.37	B64244791	ORIGIO MEDICULT ESPAÑA SL	202,32
1801	422D	221.02	B82846825	ENERGÍA XXI COMERCIALIZADORA	202,99
18CB06	541A	640.05	B10367654	GRUPO DATA CUMPLIMIENTO NORMATIVO, SL	203,24
18S3XE	541A	640.CO	B06481766	SERMAPOST	203,74
18GW00	541A	640.67	53572311K	FERNÁNDEZ PORTILLO, ANTONIO	205,16
1840X2	541A	640.05	76249309P	FRANCISCO JAVIER HIERRO HIERRO	205,30
18GF12	541A	640.54	76037216K	JORGE SÁNCHEZ GUTIÉRREZ	206,39
1801	422D	230.05	YA9694833	ANTONIO TESSITORE	208,70
18HX36FA	541A	640.05	70164739L	ÁLVAREZ GARCÍA, VICENTE JOSÉ	210,63
1802	422D	221.02	B82846825	ENERGÍA XXI COMERCIALIZ DE REF.SLU	212,11
18DW11	541A	640.37	A48202451	PROQUINORTE S.A	213,34
18CX19	541A	640.54	80225192L	NURIA DEL VALLE DEL PINO	213,50
18CU17	541A	640.37	A48202451	PROQUINORTE S.A	214,28
185I17	541A	640.05	28942424Y	CORTÉS PÉREZ, JUAN PEDRO	214,62

18DW11	541A	640.37	B06032965	SANIDAD EXTREMEÑA SL	215,66
1889	541A	221.07	B30526453	APLICACIONES CROMATOGRÁFICAS, SL	216,00
18KA26FA	541A	640.05	44775678Z	JUAN JOSÉ PULIDO GONZÁLEZ	216,54
1862	422D	620.05	71767999H	MASA SANCHEZ, DANIEL	217,97
18CX19	541A	640.54	44776915D	SONIA MARÍA MULERO NAVARRO	219,17
18DC26	541A	640.54	B41257569	C.VIRAL S.L	219,83
1877	423B	226.01	B06230981	J. BALLESTER SUMINISTROS SIGLO XXI, S.L	220,00
18GY12FA	541A	640.05	07005529M	FUENTES GARCÍA, JUAN PEDRO	220,62
1889	541A	221.07	B30526453	APLICACIONES CROMATOGRÁFICAS, SL	220,80
18DW00	541A	640.67	06976832N	MARTIN SANCHEZ, DANIEL	221,00
18IE04	541A	640.61	76128014S	GONZÁLEZ FERNÁNDEZ, ALBERTO	221,17
18FD06FA	541A	640.37	06984216J	MERINO JEREZ, LUIS MARÍA	221,40
1803	422D	221.02	B82846825	ENERGÍA XXI	221,98
1801DO	322L	640.24	Y4925309B	CARVALHO LOPES, HUGO MIGUEL	224,36
18GB34	541A	640.54	11768169N	MORENO MARCOS, GERARDO	224,38
181001	423B	640.21	07010769R	MONTERO CURIEL, MARÍA LUISA	225,00
181001	423B	640.21	07010769R	MONTERO CURIEL, MARÍA LUISA	225,00
181001	423B	640.21	07010769R	MONTERO CURIEL, MARÍA LUISA	225,00
181001	423B	640.21	07010769R	MONTERO CURIEL, MARÍA LUISA	225,00
181001	423B	640.21	07010769R	MONTERO CURIEL, MARÍA LUISA	225,00
181001	423B	640.21	07010769R	MONTERO CURIEL, MARÍA LUISA	225,00
18CU17	541A	640.37	B08362089	VWR INTERNATIONAL EUROLAB SL	226,23
18FZ52	541A	640.37	28949681H	CRUZ FRANCO, PABLO ALEJANDRO	226,44
18IW61	541A	640.00	76018800M	BERROCAL OLMEDA, JOSÉ JAVIER	227,57
18DW11	541A	640.37	A48202451	PROQUINORTE S.A	230,10
18IR16	541A	640.05	07221290A	BUSTOS GARCÍA DE CASTRO, PABLO	232,00
18DW11	541A	640.37	A48202451	PROQUINORTE S.A	234,44
18CV00	541A	640.67	16261885B	MERCHÁN SORIO, FAUSTINO	235,00
1809	423B	221.02	B82846825	ENERGIA XXI COMERCIALIZADORA	235,46
18FD06FA	541A	640.37	06984216J	MERINO JEREZ, LUIS MARÍA	237,22
18HX00	541A	640.67	33978391P	FRANCISCO ÁLVAREZ ARROYO	237,72
18GB00	541A	640.67	07860534P	JUÁREZ ALCALDE, ENRIQUE	238,19
18CG22	541A	640.37	33985472M	GÓMEZ GORDO, LUIS JESÚS	240,00
18FZ52	541A	640.37	28949681H	CRUZ FRANCO, PABLO ALEJANDRO	240,72



18IW26	541A	640.05	39665418D	HERNÁNDEZ NÚÑEZ, JUAN MARÍA	241,74
18CA16	541A	640.05	76031322S	PÉREZ PALACIOS, MARÍA TRINIDAD	241,95
18GB23	541A	640.05	A14037329	HERMANOS BLANCO BARRENA SA	242,28
18JH25	541A	640.46	Y8297678M	ALVI ANA ABDULLAH	242,93
1801	422D	221.02	B82846825	ENERGÍA XXI COMERCIALIZADORA	243,42
188900	541A	640.67	80066424C	SILVA RODRÍGUEZ, ANTONIO	245,00
18FZ52	541A	640.37	28967015X	RAMOS SÁNCHEZ, JORGE ALBERTO	245,82
18EC15	541A	640.05	06986584N	GARCIA PEREZ, MANUEL	246,00
1802	422D	221.01	A83052407	SOCIEDAD ESTATAL CORREOS Y TEL.	246,21
1853XG	541A	640.05	80081567Y	LEYTON ROMÁN, MARTA	247,39
18HM00	541A	640.67	07451029H	SÁNCHEZ-ORO SÁNCHEZ, MARCELO	247,40
18EU14	541A	640.CO	08831082W	Mª DEL PILAR RUBIO MONTERO	248,63
18CJ13	541A	640.37	B84498955	FISHER SCIENTIFIC S.L.	249,53
187401	423B	640.00	R4457552160	Nair Prata Moreira Martins	250,00
1889XS	541A	640.05	76136152B	MARTÍN NARANJO, NOELIA	250,00
18CY04	541A	640.05	06987612M	PÉREZ MARTÍN, JUAN ENRIQUE	250,00
18IQ03	541A	640.54	34774388K	FRANCISCO FERNÁNDEZ DE VEGA	251,69
18CS09FA	541A	640.05	76258821K	ALFONSO ORTEGA GARRIDO	252,65
18DY08FA	541A	640.05	A48202451	PROQUINORTE S.A	253,00
1801	422D	227.03	A28799120	Correos Express paq.urgente S.A.	253,71
18D600	541A	640.66	33977830E	LECO BERROCAL, FELIPE	253,97
18IE04	541A	640.61	76128014S	GONZÁLEZ FERNÁNDEZ, ALBERTO	254,00
1801	422D	220.00	B10153211	COMERCIAL SOLÍS MÁRQUEZ, S.L.	254,02
18D8X5	541A	640.05	51672878C	GIMÉNEZ FERNÁNDEZ, JUAN CARLOS	255,19
18CU18	541A	640.54	49367998Q	LUIS CALERO, MARCOS	255,50
1801	422D	231.05	YA9694833	ANTONIO TESSITORE	255,84
1809	423B	227.00	B10007342	LIMYCON S.L.	256,13
1836	422D	620.05	F06396808	SUPAIN S.C.L.	257,88
1889XVFA	541A	640.05	80066424C	SILVA RODRÍGUEZ, ANTONIO	258,78
187801	322L	226.06	06997300X	MARIA LUISA AVIS ROL	260,00
18FZ52	541A	640.37	28949681H	CRUZ FRANCO, PABLO ALEJANDRO	260,10
18CU18	541A	640.54	B43700830	MINIBUT IBERICA SL	262,57
18KA26FA	541A	640.05	44775678Z	JUAN JOSÉ PULIDO GONZÁLEZ	264,06

18KF07FA	541A	640.05	08369114N	JESUS ZAPATA LINARES	268,62
187953	136A	640.E4	06986257F	JUANA GÓMEZ PÉREZ	269,00
1873AZFA	136A	640.D1	08854045B	MARÍA ESTER ROSADO RODRÍGUEZ	269,18
185I07	541A	640.05	28942424Y	CORTÉS PÉREZ, JUAN PEDRO	269,28
18GY15FA	541A	640.05	07005529M	FUENTES GARCÍA, JUAN PEDRO	272,10
18GB00	541A	640.67	07860534P	JUÁREZ ALCALDE, ENRIQUE	274,74
1820	322L	220.01	CHE11569494E	MDPI	275,88
18L900	541A	640.67	80237573A	MARÍA DEL PILAR GONZÁLEZ BARQUERO	275,98
18GK12	541A	640.37	76029323V	PULIDO FERNÁNDEZ, MANUEL	276,00
18JA15	541A	640.05	A78913993	AMIDATA SA	277,29
18EC00	541A	640.67	76034184W	ROSA MANZANO, EPIFANIO	278,80
18IW61	541A	640.00	07987599K	GARCÍA ALONSO, JOSÉ MANUEL	280,88
18KA11	541A	640.54	14619249N	GRAO CRUCES, ALBERTO	281,14
18JM06	541A	640.05	08819907M	MARÍA ROCÍO VELÁZQUEZ OTERO	282,00
18EC1502FA	541A	640.CO	B82846825	ENERGIA XXI COMERCIALIZADORA DE REFERENC	282,73
1880	422D	221.02	B82846825	ENERGÍAXXI COMERCIALIZADORA DE REF.SLU	283,29
18F400	541A	64066	B41533845	BIOMOL SL	286,02
18FQ0703FA	541A	640.CO	09189471M	CHAVES RODRÍGUEZ, CANDELA	286,88
1858	541A	221.09	B10156917	ALIMENTACIÓN CONPE, S.L.	290,39
18FH03FA	541A	640.54	B10466464	HIMALAYA COMPUTING	293,05
18EC1502FA	541A	640.CO	76049897Y	HERNÁNDEZ SALADO, PAULA	293,13
18CI57	541A	640.54	B63048540	SCHARLAB SL	294,81
18R4X9	541A	640.05	08785272P	FRANCISCO MANUEL PEDRAJA CHAPARRO	294,96
18KA19FA	541A	640.05	80153242J	INMACULADA GONZÁLEZ PONCE	295,80
18JI09FA	541A	640.05	B41046665	COSELA, S.L.	298,20
18B4X6	541A	640.05	08798964S	EDUARDO SABIO REY	300,00
18GQ12	541A	640.05	44405737M	JULIÁN FUENTES, ENRIQUE	300,00
18GQ13	541A	640.05	44405737M	JULIÁN FUENTES, ENRIQUE	300,00
18DA26FA	541A	640.CO	B06032965	SANIDAD EXTREMEÑA SL	300,51
18EC03	541A	640.05	B63048540	SCHARLAB SL	300,60
18DW00	541A	640.67	06976832N	MARTIN SANCHEZ, DANIEL	301,54
180122	541A	640.70	B06018824	SOLITIUM SUROESTE SLU	301,58
18KA21FA	541A	640.05	76129318P	SÁNCHEZ OLIVA, DAVID	302,36

18ES04	541A	640.54	80085476M	PEDRO MARTÍN CHAVEZ	304,86
1801	422D	221.02	B82846825	ENERGÍA XXI COMERCIALIZADORA	306,25
18DW11	541A	640.37	A48202451	PROQUINORTE S.A	307,77
18CK00	541A	640.67	45559819Q	BEATRIZ MARÍN DÍAZ	310,97
18CK00	541A	640.67	76052917J	ANA ORDIALES TALAVERO	310,97
1864	422D	221.09	B10341923	NUSAN MAYORISTA DE HOSTELERÍA, SL	312,39
18IN04	541A	640.61	08863270J	HAUT HURTADO, JUAN MARIO	314,28
18IN04	541A	640.61	08863270J	HAUT HURTADO, JUAN MARIO	314,28
1801	422D	231.05	07270052M	FRANCISCO MAMANJÓN MÉNDEZ	314,60
18GD12	541A	640.54	76268827E	MIGUEL ANGEL JIMENEZ LOPEZ	319,60
18DP04	541A	640.05	B37568102	ANALISIS ESTADISTICOS 3 DATOS SL	320,00
18FQ0703FA	541A	640.CO	07253977F	SILVA GARCÍA, ANA MARÍA	321,20
18IE04	541A	640.61	76128014S	GONZÁLEZ FERNÁNDEZ, ALBERTO	323,48
18CV05FA	541A	640.05	79308800Q	RISCO PÉREZ, DAVID	325,00
187948	136A	640.D3	B07012107	AVORIS RETAIL DIVISION S.L.	329,50
187948	136A	640.D3	B07012107	AVORIS RETAIL DIVISION S.L.	329,50
187948	136A	640.D3	B07012107	AVORIS RETAIL DIVISION S.L.	329,50
18HM00	541A	640.67	09348439C	MARTIN OCASAR, ELIZABETH	330,00
1809	423B	221.02	B82846825	ENERGIA XXI COMERCIALIZADORA	331,96
18IR26FA	541A	640.05	28962247A	BACHILLER BURGOS, PILAR	334,00
1873AS	541A	640.54	27302013R	SUSANA PILAR GAYTAN DIAZ	335,02
1854	422D	220.00	B06143523	CRISPTAT PAPEL. SL.	336,41
18DJ36FA	541A	640.05	34258174L	PÉREZ LÓPEZ, MARCOS	336,73
18799TFA	136A	481.22	80092606M	AWF AL-KASSIR ABDULLA	338,00
18799G	136A	640.00	50848216T	MARTÍN GÓMEZ-ULLATE GARCÍA DE LEÓN	340,07
18GA04	541A	640.05	80036022R	JUAN FELIX GONZALEZ GONZALEZ	341,72
1801	422D	221.02	B82846825	ENERGÍA XXI COMERCIALIZADORA	343,24
1889	541A	221.07	B30526453	APLICACIONES CROMATOGRÁFICAS, SL	345,00
18KN01	541A	640.54	Q9350003A	UNIVERSITAT ROVIRA I VIRGILI	345,19
18KE27	541A	640.54	15407177Y	ORTEGA FERRUSOLA, CRISTINA	345,74
1889XWFA	541A	640.05	80073707N	CAMPINI RAMAJO, VICENTE CARLOS	349,70
1889XWFA	541A	640.05	28967923K	AMO ENRIQUE, SAMUEL DEL	349,70
18CX19	541A	640.54	71938421X	ÁNGEL CARLOS ROMÁN GARCÍA	350,11

18CS03	541A	640.05	09169326P	FRANCISCO ESPINOSA BORREGUERO	354,70
1873AZFA	541A	640.D1	80081121C	GUADALUPE RUBIO FIGUEROLA	354,72
18CU17	541A	640.37	B08362089	VWR INTERNATIONAL EUROLAB SL	356,58
1801DO	322L	640.00	B06734735	CANTUESO RESTAURACIÓN S.L.	358,88
1809	423B	216.00	B63919260	FIT4LIFE SLU	359,37
1809	423B	216.00	B63919260	FIT4LIFE SLU	359,37
18EC57FA	541A	640.CO	28971857E	RODRÍGUEZ BELLANCO, HÉCTOR	360,01
1875	422B	227.01	A06072979	SEGURIDAD INTEGRAL SECOEX S.A.	360,96
18KF03	541A	640.05	79260172X	MARIA DOLORES APOLO ARENAS	361,41
18JV05	541A	640.37	09195858K	RODRIGUEZ PRIETO, MARIA TERESA	365,18
18FS04	541A	640.54	12728187X	GARCÍA FERNÁNDEZ, MÁXIMO	365,93
18KE35FA	541A	640.54	A08015646	SDAD ESPAÑOLA DE CARBUROS METÁLICOS, SA	369,38
18IW00	541A	640.67	07268472N	MELCHOR GONZÁLEZ, FRANCISCO JAVIER	370,00
18CY20FA	541A	640.05	07048674W	FRONTERA CARRIÓN, EVA MARÍA	370,00
18CI57	541A	640.54	B63048540	SCHARLAB SL	370,04
18F1X2	541A	640.05	06980643M	GARCÍA-AGÜNDEZ PÉREZ-COCA, JOSÉ AUGUSTO	373,29
18KA19FA	541A	640.05	80153242J	INMACULADA GONZÁLEZ PONCE	373,33
18EC27	541A	640.CO	76035375C	CABALLERO ANDRADA, JOSÉ MANUEL	375,03
1801DO	322L	640.00	G95324281	CREUP	375,11
18GA04	541A	640.05	80036022R	JUAN FÉLIX GONZÁLEZ GONZÁLEZ	375,63
18IR36FA	541A	640.46	74831820D	NÚÑEZ TRUJILLO, PEDRO MIGUEL	376,88
18DA27FA	541A	640.05	A48202451	PROQUINORTE S.A	380,00
1889XWFA	541A	640.05	76031200P	ASENSIO CALVARRO, MARÍA BIENVENIDA	380,00
18KA26FA	541A	640.05	44775678Z	JUAN JOSÉ PULIDO GONZÁLEZ	384,64
18HB18FA	541A	640.05	08866835J	LIDIA ANDRADES CALDITO	385,00
18CV05FA	541A	640.05	79308800Q	RISCO PÉREZ, DAVID	388,00
187801	322L	226.06	08817335D	JOSE ANTONIO ROMERO PORRO	390,00
18CV00	541A	640.67	79308800Q	RISCO PÉREZ, DAVID	390,02
18799IFA	136A	640.F7	73137473K	RAÚL MUÑOZ GONZÁLEZ	391,56
18GX48	541A	640.05	06979802S	TOMÁS M. BAÑEGIL PALACIOS	391,81
18KA19FA	541A	640.05	80153242J	INMACULADA GONZÁLEZ PONCE	394,24
1889XVFA	541A	640.05	B14658256	LABORATORIO ECROM SL	396,90
18FG01	541A	640.54	Q4118001I	UNIVERSIDAD DE SEVILLA	398,55

1810	423B	223.00	B10045367	SOLIS AUTOCARES SLU	400,00
1824	422D	219.00	A14037329	HERMANOS BLANCO BARRENA SA	402,35
18GY00	541A	640.67	B01736917	PANGEA CENTRAL RONDA, SOCIEDAD LIMITADA	406,88
1818	422D	216.00	07050287M	JESÚS RODRÍGUEZ BARROSO	409,33
18799IFA	136A	640.F7	76120405L	PEDRO ANTONIO SÁNCHEZ MIGUEL	409,88
18B8XK	541A	640.05	07008183Z	CAVA LÓPEZ, RAMÓN	411,49
1802	422D	221.02	B82846825	ENERGÍA XXI COMERCIALIZ DE REF.SLU	415,06
18I900	541A	640.67	71767999H	MASA SANCHEZ, DANIEL	416,57
18.W0.8F	322L	640.01	76022712F	Juan Manuel Becerra Palomino	420,00
18.W0.8F	322L	640.01	76022712F	Juan Manuel Becerra Palomino	420,00
18.W0.8F	322L	640.01	76022712F	Juan Manuel Becerra Palomino	420,00
18JA00	541A	640.67	76826785T	TABOADA VARELA, JOSÉ MANUEL	420,70
18GB26	541A	640.05	07487940Z	BERTOMEU GARCÍA, MANUEL	421,05
1802	422D	221.09	B06626360	CALERO SUMINISTROS S.L.	423,43
18GR05FA	422D	640.05	80032575G	MARIA CARMEN PRO MUÑOZ	423,62
18HN11	541A	640.54	71767999H	MASA SANCHEZ, DANIEL	424,32
18KE27	541A	640.54	A08015646	SDAD ESPAÑOLA DE CARBUROS METÁLICOS, SA	425,51
18EC57FA	541A	640.CO	B63048540	SCHARLAB SL	427,55
1877	423B	226.06	08826069A	ÁNGEL CAMPAÑÓN RODRIGUEZ	436,30
18KA26FA	423B	640.05	44775678Z	JUAN JOSÉ PULIDO GONZÁLEZ	439,36
1877	423B	223.00	B06741458	VILAPLANA PRADA S.L.	440,00
18KF03	423B	640.05	79260172X	MARÍA DOLORES APOLO ARENAS	442,47
18W08P	322L	640.01	36017400K	JESÚS ANTONIO	443,10
18FQ0703FA	541A	640.CO	09189471M	CHAVES RODRÍGUEZ, CANDELA	444,40
18FS04	541A	640.54	12728187X	GARCÍA FERNÁNDEZ, MÁXIMO	444,50
18DU00	541A	640.67	B60105566	ACTIVIDADES ELECTRONICAS Y MEDICAS, SL	445,43
18EC1502FA	541A	640.CO	A95758389	IBERDROLA CLIENTES S.A.U.	448,82
18GI36FA	541A	640.05	07056240R	ATKINSON GORDO, ALAN DAVID	449,04
18KA00	541A	640.67	09208595Q	LÓPEZ GAJARDO, MIGUEL ÁNGEL	450,00
18KA00	541A	640.67	08892930A	TAPIA SERRANO, MIGUEL ÁNGEL	450,00
18HR39FA	541A	640.05	52356279E	PEDRO RIVERO NIETO	453,61
18DW11	541A	640.37	A48202451	PROQUINORTE S.A	455,50
18DW11	541A	640.37	A48202451	PROQUINORTE S.A	455,50

1801	422D	221.09	A10017358	CONTRATAS Y SERVICIOS EXTREMEÑOS, S.A.	457,16
18KF07FA	541A	640.05	36171991Y	MARIA DE LOS ÁNGELES CARDERO DURÁN	461,92
18KA26FA	541A	640.05	44775678Z	JUAN JOSÉ PULIDO GONZÁLEZ	465,72
1889XWFA	541A	640.05	76136152B	MARTÍN NARANJO, NOELIA	466,15
183539	423B	640.C3	Y8938152K	ROZEMBLUM, CECILIA	469,22
180122	541A	640.70	43665969D	GREGORIO RODRÍGUEZ HERRERA	470,59
180122	541A	640.70	31247211D	GUADALUPE ORTIZ BELLOT	470,59
180122	541A	640.70	22000799B	JAVIER SÁEZ VAERO	470,59
180122	541A	640.70	51600731D	ISABEL CAMBERO RODRÍGUEZ	470,59
180122	541A	640.70	52960957F	BEATRIZ JIMÉNEZ PARRA	470,59
18DW11	541A	640.37	A48202451	PROQUINORTE S.A	474,03
18IQ03	541A	640.54	34774388K	FCO FERNANDEZ DE VEGA	474,42
185I00	541A	640.67	76073103M	BLAS MORATO, ROCÍO	477,16
1850X6	541A	640.05	17133942T	GURRÍA GASCÓN, JOSÉ LUIS	480,00
18GW00	541A	640.67	B10316875	NORBA PROMOTORA SAN ANTONIO	480,09
18HM00	541A	640.67	28947022G	JIMÉNEZ NARANJO, HÉCTOR VALENTÍN	480,43
18HX28	541A	640.37	77373321X	EXPÓSITO PAULANO, GUILLERMO AGUSTÍN	480,84
1850X6	541A	640.05	17133942T	GURRÍA GASCÓN, JOSÉ LUIS	481,33
18HR36FA	541A	640.CO	52356279E	PEDRO RIVERO NIETO	486,20
18799TFA	136A	481.22	80079512K	JAVIER DOMINGO CARMONA MURILLO	495,00
18KE27	541A	640.54	B79184115	MERCK LIFE SCIENCE, SL	495,84
18.W0.8F	332L	640.01	76022712F	Juan Manuel Becerra Palomino	497,00
18JL00	541A	640.67	11765476X	ALFONSO GONZÁLEZ GONZÁLEZ	500,00
1801	422D	212.00	A06072979	SEGURIDAD INTEGRAL SECOEX, S.A.	501,62
18GX50	541A	640.05	06979802S	TOMÁS M. BAÑEGIL PALACIOS	501,96
18F1X2	541A	640.05	51638675H	GARCÍA MARTÍN, MARÍA ELENA	505,29
18IR16	541A	640.05	74831820D	NÚÑEZ TRUJILLO, PEDRO MIGUEL	506,82
18GB36	541A	640.05	07491077T	BERTOMEU GARCÍA, MERCEDES	511,89
1873AZFA	541A	640.D1	80086078D	ROCÍO PÉREZ CHINARRO	518,52
18W08P	322L	640.01	14309187J	SERGIO	520,00
185112	541A	640.05	28942424Y	CORTÉS PÉREZ, JUAN PEDRO	522,88
18CU18	541A	640.54	B43700830	MINIBUT IBERICA SL	525,15
18JR17	541A	640.05	09445837J	MEDINA MARTÍNEZ, CÉSAR	538,26

18GB18	541A	640.05	B10456242	URSUS TECHNOLOGY, SL	544,63
18T820	541A	640.05	B10456242	CARLOS ALBERTO GALÁN GONZÁLEZ	547,20
18799TFA	136A	481.22	08877519W	JUAN PABLO CARRASCO AMADOR	548,00
1877	423B	226.02	11965283Q	DANIEL ANTÓN PRIETO	550,00
1879D8	136A	640.D8	01179644C	JOSÉ LUIS FERNÁNDEZ-PACHECO SÁEZ	565,00
1801	422D	221.02	B82846825	ENERGÍA XXI COMERCIALIZADORA	565,52
18FB00	541A	640.67	A14037329	HERMANOS BLANCO BARRENA SA	568,24
18CG00	541A	640.67	B08185753	TÉCNICA GANADERA, S.L.	568,52
18IW52	541A	640.37	76055025M	BARRIGA CORCHERO, JOSÉ ÁNGEL	576,26
18DU87FA	541A	640.05	44399860Q	OLCINA CAMACHO, GUILLERMO JORGE	581,46
18GX00	541A	640.67	76248223A	RAMÓN SANGUINO GALVÁN	582,11
18DU86FA	541A	640.05	44399860Q	OLCINA CAMACHO, GUILLERMO JORGE	583,20
18T400	541A	640.67	08841390Y	JUAN JOSÉ BARROSO COMERÓN	585,80
18IR36FA	541A	640.46	45557948P	ZAPATA CORNEJO, TERESA DE JESÚS	586,10
18CY04	541A	640.05	A14037329	HERMANOS BLANCO BARRENA SA	589,00
187953	136A	640.E4	50848216T	MARTÍN GÓMEZ-ULLATE GARCÍA DE LEÓN	594,63
180101	541A	640.60	44312653W	Marta Nadal Delgado	600,00
1820	322L	226.06	76048898L	PLAZA CABALLERO, PABLO	600,00
1862	422D	226.06	28969183Q	SANCHO NÚÑEZ, JOSÉ CARLOS	600,00
18CU16	541A	640.37	B41257569	C.VIRAL S.L	607,20
1801	422D	221.02	B82846825	ENERGÍA XXI COMERCIALIZADORA	611,60
18T812	541A	640.05	08841239Q	CARLOS ALBERTO GALÁN GONZÁLEZ	613,67
18GK00	541A	640.67	B83231878	GEOTOOL BOX IBERICA SL	617,93
18KK06FA	541A	640.05	51402337M	ROSSELL GRANADOS, JAIME	619,94
18IQ05FA	541A	640.05	088768277W	FRANCISCO CHÁVEZ DE LA O	630,00
18IQ05FA	541A	640.05	28951011Z	GUADALUPE DURÁN DOMÍNGUEZ	630,00
18EG07	541A	640.37	05652451V	JUAN JESÚS RUIZ LORENZO	633,18
18JL53FA	541A	640.05	08893507M	GONZALO SÁNCHEZ BARROSO MORENO	638,22
18KK06FA	541A	640.05	51402337M	ROSSELL GRANADOS, JAIME	638,40
18KK06FA	541A	640.05	51402337M	ROSSELL GRANADOS, JAIME	638,40
18KK06FA	541A	640.05	51402337M	ROSSELL GRANADOS, JAIME	638,40
18GB26	541A	640.05	07487940Z	BERTOMEU GARCÍA, MANUEL	642,25
18CK00	541A	640.67	80070871M	FRANCISCO JAVIER GONZÁLEZ RICO	642,29

18JV05	541A	640.37	06947435D	PIZARRO GÓMEZ, FRANCISCO JAVIER	642,55
18DA26FA	541A	640.CO	09166486C	FERNÁNDEZ GARCÍA, JOSÉ LUIS	649,01
18DA26FA	541A	640.CO	76039849D	ESPINOSA SÁNCHEZ, ANTONIO	649,01
18JL53FA	541A	640.05	08893507M	GONZALO SÁNCHEZ BARROSO MORENO	650,00
18CA48FA	541A	640.05	28948068S	ESTÉVEZ GARCÍA, MARIO	653,40
18FH03	541A	640.46	77844731N	CONTRERAS AMEDURI, CLARA	659,48
18KK06FA	541A	640.05	51402337M	ROSSELL GRANADOS, JAIME	667,02
18KK06FA	541A	640.05	51402337M	ROSSELL GRANADOS, JAIME	667,02
18DC26	541A	640.54	A48202451	PROQUINORTE S.A	668,15
18DJ23	541A	640.05	30470096H	SOLER RODRÍGUEZ, FRANCISCO	670,42
18CV00	541A	640.67	B10367654	GRUPO DATA CUMPLIMIENTO NORMATIVO, SL	676,64
1801	422D	221.02	B82846825	ENERGÍA XXI COMERCIALIZADORA	683,85
1810	423B	226.06	80076461Y	VIVAS RODRÍGUEZ, MARÍA FÁTIMA	700,00
18DV05FA	541A	640.05	B67378307	SPORTS DATA INNOVATION SL.	702,46
18799TFA	136A	481.22	28969916J	Mª JESÚS FERNÁNDEZ SÁNCHEZ	705,00
18799TFA	136A	481.22	80056831H	FRANCISCA ANGÉLICA MONROY GARCÍA	705,00
18DW11	541A	640.37	B79184115	MERCK LIFE SCIENCE, SL	705,23
181832	541A	640.05	08839356D	Mª LOURDES MORENO LISO	708,62
181900	541A	640.67	28969183Q	SANCHO NÚÑEZ, JOSÉ CARLOS	726,51
18DU77FA	541A	640.05	44399860Q	OLCINA CAMACHO, GUILLERMO JORGE	728,43
1802	422D	221.09	B06663884	3GC SOLUCIONES TÉCNICAS S.L.	730,54
18GQ22FA	541A	640.05	52963668G	ROCHA CAMARERO, GREGORIO	735,63
18HJ29FA	541A	640.CO	28942738K	ESPADA GRACIA, JESUS MANUEL	738,68
18HJ30FA	541A	640.05	B10103398	MECAMAC EXTREMADURA SL	738,84
18DW11	541A	640.37	B79184115	MERCK LIFE SCIENCE, SL	739,31
1809	423B	216.00	A80415433	I2A PROYECTOS INFORMATICOS	745,69
18IW51	541A	640.05	45132063Z	GARCÍA DOMÍNGUEZ, ÁLVARO	750,00
18IW51	541A	640.05	80096606A	PAREJO GONZÁLEZ, JOSÉ ANTONIO	750,00
18IW51	541A	640.05	08897605D	PABLOS GATO, ANTONIO	750,00
1809	423B	226.06	G10418374	ASOC. ARTE, (AIKIDO)	775,68
1889	541A	221.07	B30526453	APLICACIONES CROMATOGRÁFICAS, SL	783,20
18JM06	541A	640.05	08819907M	MARÍA ROCÍO VELÁZQUEZ OTERO	787,00
1879C0	136A	481.22	28949207G	DAVID CONDE CABALLERO	800,00



1879C0	136A	481.22	06992023T	OLGA GARCÍA GARCÍA	800,00
1879C0	136A	481.22	76025936B	LORENZO MARIANO JUÁREZ	800,00
18799UFA	136A	481.23	04219435Q	SARA PELIGROS GARCÍA	800,00
18799TFA	136A	481.22	44789980X	JOSÉ CARLOS PONCE BORDÓN	800,00
18799TFA	136A	481.22	09181126D	M <sup>a</sup> INMACULADA PEDRERA RODRÍGUEZ	800,00
18IW61	541A	640.00	B10323392	INFOCERES SL	806,01
18GA31FA	541A	640.05	53574014E	BEATRIZ LEDESMA CANO	807,85
1801	422D	221.02	B82846825	ENERGÍA XXI COMERCIALIZADORA	808,11
18799TFA	136A	481.22	46219802Z	JUAN SAUMELL LLADÓ	810,00
18DU84FA	541A	640.05	44399860Q	OLCINA CAMACHO, GUILLERMO JORGE	819,76
1801	422D	221.02	B82846825	ENERGÍA XXI COMERCIALIZADORA	820,20
18JA25FA	541A	640.05	36116336B	LANDESA PORRAS, LUIS	829,38
18GZ28FA	541A	640.05	28964501A	FCO MANUEL LUCERO FUSTES	835,74
1851	422D	216.00	08841954H	BADATECH-ÁNGEL SÁNCHEZ	843,98
18CX19	541A	640.54	B79184115	MERCK LIFE SCIENCE SLU	872,82
1801	422D	221.02	B82846825	ENERGÍA XXI COMERCIALIZADORA	873,83
1879C0	136A	481.22	Y3738667P	ALBERTO CASTELLANA	875,00
18GX60	136A	640.05	06979802S	TOMÁS MANUEL BAÑEGIL PALACIOS	876,82
18CU16	541A	640.37	B62690391	MICROPTIC SL	877,79
18IW61	541A	640.00	07987599K	GARCÍA ALONSO, JOSÉ MANUEL	879,67
18HM00	541A	640.67	28722742C	ROBINA RAMÍREZ, RAFAEL	879,97
18CA39	541A	640.05	28948068S	ESTÉVEZ GARCÍA, MARIO	886,04
1801	422D	221.00	B91924514	Energía DLR Comercializadora SL	894,74
18JN00	422D	640.67	45135914R	DANIEL RODRÍGUEZ JORGE	894,91
18EC16	541A	640.05	B10340107	CACERPLASTIC SL	903,50
18HR25	541A	640.05	51922850M	MARIA ISABEL SÁNCHEZ HERNÁNDEZ	914,88
18IR00	541A	640.67	53081053C	CASTAÑEDA PAJUELO, LAURA	937,76
1819	422D	221.02	B82846825	ENERGIA XXI	938,26
18U1XF	541A	640.05	28942424Y	CORTÉS PÉREZ, JUAN PEDRO	948,60
18HJ29FA	541A	640.CO	28942738K	ESPADA GRACIA, JESUS MANUEL	963,92
18DU74FA	541A	640.05	B10458594	GR100 PLASENCIA, SL	966,88
18DU84FA	541A	640.05	B10458594	GR100 PLASENCIA, SL	966,89
18GB28	541A	640.05	B14843205	ANIMAL BREEDING CONSULTING SL	979,50

18799G	136A	640.00	50848216T	MARTÍN GÓMEZ-ULLATE GARCÍA DE LEÓN	981,00
18DW11	541A	640.37	A79389920	BIO-RAD LABORATORIES, S.A.	1.012,99
18DW00	541A	640.67	B06322945	AFIVEN EXTREMADURA S.L.	1.019,81
1810	423B	226.06	44413548L	GARCÍA FERREIRO, DAVID	1.050,00
18JJ16	423B	640.05	08862328Z	CONRADO FERRERA LLERA	1.057,00
18CJ13	541A	640.37	B87155065	PHENOMENEX ESPAÑA, SLU	1.066,93
18CU15	541A	640.37	B83032219	SUMINISTROS SANITARIOS DE EXTREMADURA SL	1.080,00
18IW61	541A	640.00	76018800M	BERROCAL OLMEDA, JOSÉ JAVIER	1.097,05
18CG00	541A	640.67	28570755V	RUIZ MORALES, CARMELO	1.118,24
1809	423B	227.06	08788280S	CLIMENT PELUFO. JUAN JOSÉ	1.119,97
1809	423B	227.06	08788280S	CLIMENT PELUFO, JUAN JOSÉ	1.119,97
18JR18	541A	640.05	09445837J	MEDINA MARTÍNEZ, CÉSAR	1.121,82
18HN11	541A	640.54	05676030K	MUÑOZ JIMÉNEZ, JESÚS	1.135,98
18D8X5	541A	640.05	51672878C	GIMÉNEZ FERNÁNDEZ, JUAN CARLOS	1.137,12
18FH03	541A	640.46	77844731N	CONTRERAS AMEDURI, CLARA	1.150,87
18DY08FA	541A	640.05	B82191917	MILTENYI BIOTEC, SL	1.161,00
1809	423B	227.06	28972942A	GARZO TEMPLADO, CRISTINA	1.184,82
18IR26FA	541A	640.05	28962247A	BACHILLER BURGOS, PILAR	1.200,00
18HJ29FA	541A	640.CO	28942738K	ESPADA GRACIA, JESUS MANUEL	1.215,78
18JL41	541A	640.05	28972470Z	JAIME GONZÁLEZ DOMÍNGUEZ	1.221,40
1801	422D	221.02	B82846825	ENERGÍA XXI COMERCIALIZADORA	1.246,08
18GB34	541A	640.54	A14037329	HERMANOS BLANCO BARRENA SA	1.260,41
18CA16	541A	640.05	B79184115	MERCK LIFE SCIENCE, SL	1.267,60
18JL40	541A	640.05	8826450Q	JUSTO GARCÍA SANZ-CALCEDO	1.282,30
1801	422D	221.02	B82846825	ENERGÍA XXI COMERCIALIZADORA	1.290,18
18ES04	541A	640.54	80085476M	PEDRO MARTÍN CHÁVEZ	1.308,52
187960	136A	481.00	B07012107	AVORIS RETAIL DIVISION S.L.	1.308,92
18FQ0702FA	541A	640.CO	76048410Z	BRAVO VALLE, JAVIER	1.348,03
18M800	541A	640.66	B10323392	INFOCERES SL	1.354,33
18IW48	541A	640.05	45558264W	ROMERO ÁLVAREZ, JAVIER	1.372,57
18JR18	541A	640.05	09445837J	MEDINA MARTÍNEZ, CÉSAR	1.378,18
18GB36	541A	640.05	07487940Z	BERTOMEU GARCÍA, MANUEL	1.410,87
18GB47FA	541A	640.54	11768169N	MORENO MARCOS, GERARDO	1.416,47

18KA06	541A	640.54	08892930A	TAPIA SERRANO, MIGUEL ÁNGEL	1.420,17
18JL39	541A	640.05	08893507M	GONZALO SÁNCHEZ BARROSO MORENO	1.435,94
18CA23	541A	640.60	76031322S	PÉREZ PALACIOS, MARÍA TRINIDAD	1.438,72
18HJ29FA	541A	640.CO	28942738K	ESPADA GRACIA, JESUS MANUEL	1.441,03
18EC16	541A	640.05	B60564309	GOMETRICS SL	1.442,00
1801	422D	221.02	B82846825	ENERGÍA XXI COMERCIALIZADORA	1.445,25
18KA06	541A	640.54	09208595Q	LÓPEZ GAJARDO, MIGUEL ÁNGEL	1.450,00
18KQ01FA	541A	640.38	CHE11569494	MDPI AG	1.456,12
18EC57FA	541A	640.CO	B63048540	SCHARLAB SL	1.460,62
1801DO	322L	640.00	A06459341	GEBIDEXSA S.A.U.	1.461,38
18CI51	541A	640.05	B86907128	AGILENT TECHNOLOGIES SPAIN SL	1.466,10
18GB49FA	541A	640.05	B10456242	URSUS TECHNOLOGY, SL	1.498,00
18799IFA	136A	640.F7	B10170215	COPIA GRÁFICA CACEREÑA SL	1.500,00
18KW02FA	541A	640.05	G06456487	FUNDACIÓN UNIVERSIDAD-SOCIEDAD DE LA UEX	1.500,00
18HJ30FA	541A	640.05	B10103398	MECAMAC EXTREMADURA SL	1.515,87
18KA25FA	541A	640.05	80153242J	GONZÁLEZ PONCE, INMACULADA	1.521,86
18JR16	541A	640.37	B82820507	MILABORATORIO WEB SL	1.522,01
18J9Z1	541A	640.05	B63048540	SCHARLAB SL	1.525,67
1803	422D	221.02	B82846825	ENERGÍA XXI	1.542,62
18KA25FA	541A	640.05	76113638Z	GARCÍA CALVO, TOMÁS	1.564,72
18GK08	541A	640.46	G06695555	FUNDACIÓN ECOÁNIME	1.583,27
18EC48FA	541A	640.61	33453214J	GUILLÉN GERADA, FRANCISCO JAVIER	1.616,94
18IR38FA	541A	640.54	74831820D	NÚÑEZ TRUJILLO, PEDRO MIGUEL	1.630,14
18JR17	541A	640.05	09445837J	MEDINA MARTÍNEZ, CÉSAR	1.634,16
1803	422D	221.02	B82846825	ENERGÍA XXI	1.686,90
18HV10	541A	640.46	B10466464	HIMALAYA COMPUTING	1.699,69
18HN11	541A	640.54	71767999H	MASA SANCHEZ, DANIEL	1.740,86
18HR36FA	541A	640.CO	07044405B	JULIAN RAMAJO HERNÁNDEZ	1.742,39
18HR36FA	541A	640.CO	08851555M	FRANCISCO J. MIRANDA GONZÁLEZ	1.742,40
1805	422D	221.02	B82846825	ENERGIA XXI COMERCIALIZADORA DE REFERENCIA SL	1.774,86
1889XWFA	541A	640.05	B45635497	DIVISA IBERICA PLUS SL	1.785,00
1889	541A	221.07	B30526453	APLICACIONES CROMATOGRÁFICAS, SL	1.823,25
18JI09FA	541A	640.05	B10323392	INFOCERES SL	1.842,15

1873AS	541A	640.54	80085564R	SERGIO SORIANO DÍAZ	1.858,17
18GY14FA	541A	640.05	48460268G	ADSUAR SALA, JOSÉ CARMELO	1.890,00
18GB35	541A	640.05	B34248351	BIOTECNOLOGÍA FORESTAL APLICADA, SL	1.897,50
18W08P	322L	640.01	52477380M	JUNCAL	1.934,36
18W08P	322L	640.01	01391894A	MANUEL	1.947,09
18EC1502FA	541A	640.CO	B63048540	SCHARLAB SL	1.958,20
18DW00	541A	640.67	L005033019BC	ELSEVIER BV	1.993,91
18EC1502FA	541A	640.CO	A82860214	BECKER IBERICA DE BOMBAS DE VACIO Y COMP	2.004,46
18JA00	541A	640.67	76869494K	MARTÍNEZ SOLÍS, DIEGO	2.054,57
18799N	136A	640.97	08369004V	DESIREÉ AYUSO DEL PUERTO	2.055,00
1889	541A	221.07	A08015646	SDAD ESPAÑOLA DE CARBUROS METÁLICOS, SA	2.087,00
18KQ01FA	541A	640.38	CHE11569494E	MDPI AG	2.185,02
1801	422D	221.02	B82846825	ENERGÍA XXI COMERCIALIZADORA	2.209,93
1801	422D	227.01	A06072979	Seguridad Integral Secoex S.A	2.231,87
18EV05FA	541A	640.CO	09199533Q	JESÚS S. LOZANO ROGADO	2.264,12
18DX06	541A	640.37	A48202451	PROQUINORTE S.A	2.292,79
1801	422D	221.02	B82846825	ENERGÍA XXI COMERCIALIZADORA	2.307,62
18HN05	541A	640.05	CHE11416854C	FRONTIERS MEDIA SA	2.329,75
18JJ16	541A	640.05	80075366S	NOELIA REBOLLO MUÑOZ	2.342,24
18KA19FA	541A	640.05	80153242J	INMACULADA GONZALEZ PONCE	2.361,29
18EC48FA	541A	640.61	A08015646	SDAD ESPAÑOLA DE CARBUROS METÁLICOS, SA	2.394,11
18JF28FA	541A	640.05	B95308367	FACTOR CO2 INTEGRAL SERVICES, S.L	2.400,00
1801	422D	221.00	B91924514	Energía DLR Comercializadora SL	2.483,99
18GW08	541A	640.37	53572311K	FERNÁNDEZ PORTILLO, ANTONIO	2.492,08
18EC48FA	541A	640.61	B63048540	SCHARLAB SL	2.518,32
1801	422D	221.02	B82846825	ENERGÍA XXI COMERCIALIZADORA	2.522,11
1809	423B	226.06	G06456487	FUNDACIÓN UNIVERSIDAD	2.668,66
1801	422D	221.02	B82846825	ENERGÍA XXI COMERCIALIZADORA	2.729,43
18799N	136A	640.97	08828198Q	Mª CARMEN GALVÁN MALAGÓN	2.740,00
18799N	136A	640.97	07014339Y	LAURA TRINIDAD ALONSO DÍAZ	2.877,00
18L5X5	136A	640.05	09204899T	EDUARDO MANUEL CORDERO PÉREZ	2.900,00
18EC48FA	541A	640.61	A08015646	SDAD ESPAÑOLA DE CARBUROS METÁLICOS, SA	2.956,85
18GB42	541A	640.05	51672878C	GIMÉNEZ FERNÁNDEZ, JUAN CARLOS	3.000,00

18GB42	541A	640.05	07491077T	BERTOMEU GARCÍA, MERCEDES	3.000,00
1801	422D	221.02	B82846825	ENERGÍA XXI COMERCIALIZADORA	3.036,15
1809	423B	212.00	07005734A	CHACÓN HERNÁNDEZ, CARLOS	3.061,30
1810	423B	226.06	B10318483	GRUPO MANCORT CACERES S.L.	3.062,51
18CG00	541A	640.67	28946273Z	GARRIDO MARTÍNEZ, JOSE PEDRO	3.164,94
1873AS	541A	640.54	GB842849203	HELIX ADVISORY SERVICES LTD	3.282,16
1873AS	541A	640.54	GB842849203	HELIX ADVISORY SERVICES LTD	3.282,16
18IW61	541A	640.00	07987599K	GARCÍA ALONSO, JOSÉ MANUEL	3.328,23
18HJ30FA	541A	640.05	B10341071	FLORIANO Y GALAN, S.L.	3.393,39
18EC43	541A	640.37	A08015646	SDAD ESPAÑOLA DE CARBUROS METÁLICOS, SA	3.403,64
1809	423B	226.06	G06456487	FUNDACIÓN UNIVERSIDAD	3.423,33
1819	422D	221.02	B82846825	ENERGIA XXI	3.611,24
1801	422D	221.02	B82846825	ENERGÍA XXI COMERCIALIZADORA	3.700,52
18IQ08FA	541A	640.05	08876277W	FRANCISCO CHAVEZ DE LA O	3.780,00
18EC1502FA	541A	640.CO	A82860214	BECKER IBERICA DE BOMBAS DE VACIO Y COMP	3.831,31
18EC1502FA	541A	640.CO	B81256786	TECNASA TECNOLOGIAS ASOCIADAS	3.856,54
1801	422D	221.02	B82846825	ENERGÍA XXI COMERCIALIZADORA	3.923,95
1801	422D	221.00	B91924514	Energía DLR Comercializadora SL	3.963,97
18ES04	541A	640.54	80085476M	PEDRO MARTÍN CHAVEZ	4.000,00
1801	422D	220.02	B95941712	Appsamblea online Voting, S.L:	4.231,64
18799N	136A	640.97	08876489F	PRUDENCIA GUTIÉRREZ ESTEBAN	4.247,00
18GK09	541A	640.46	09211307Z	BARRENA GONZÁLEZ, JESÚS	4.326,00
1801	422D	221.02	B82846825	ENERGÍA XXI COMERCIALIZADORA	4.329,36
1801	422D	227.06	G06456487	FUNDACIÓN UNVERSIDAD-SOCIEDAD UEX	4.753,27
18HX15	541A	640.05	07049626B	ARIAS APARICIO, MARÍA FLOR	5.419,69
1801	422D	220.02	B95941712	Appsamblea online Voting, S.L:	5.743,78
18.W0.8F	322L	640.01	A10241354	Expansión Turística de Extremadura, S.A.	5.890,78
1802	422D	221.02	B82846825	ENERGÍA XXI COMERCIALIZ DE REF.SLU	5.937,42
18JZ04FA	541A	640.44	07987599K	GARCÍA ALONSO, JOSÉ MANUEL	6.000,00
1813	322J	227.09	G06456487	Fundación Universidad Sociedad	6.000,00
18JJ23FA	541A	640.05	32825387V	JOSÉ RAMÓN VILLAR GARCÍA	6.200,00
18JJ23FA	541A	640.05	32844246Q	PABLO VIDAL LÓPEZ	6.200,00
1896	541A	221.07	A28139434	LIFE TECHNOLOGIES SA	6.815,36

18IW69FA	541A	640.54	B10103398	MECAMAC EXTREMADURA SL	7.245,92
18HR04	541A	640.05	51922850M	MARIA ISABEL SÁNCHEZ HERNÁNDEZ	7.362,00
18HR36FA	541A	640.CO	52356279E	PEDRO RIVERO NIETO	7.481,20
1801	422D	221.02	B82846825	ENERGÍA XXI COMERCIALIZADORA	7.950,19
1813	322J	216.00	B85261071	Itera Process Consulting SL	9.667,90
184037FA	541A	640.05	28937995Q	ISIDRO CASANUEVA SÁNCHEZ	9.720,00
1808	422D	221.02	B82846825	ENERGIA XXI COMERCIALIZADORA DE REF.SMO201N0012966	9.721,14
1875	422B	221.02	B82846825	ENERGIA XXI S.L.U.	10.671,60
1801	422D	221.02	B82846825	ENERGÍA XXI COMERCIALIZADORA	10.712,62
1813	322J	227.09	G06456487	Fundación Universidad Sociedad	12.000,01
1801	422D	221.02	B82846825	ENERGÍA XXI COMERCIALIZADORA	13.709,02
18JZ04FA	541A	640.44	76043181Y	RICO MARTÍN, SERGIO	14.750,00
18JZ04FA	541A	640.44	51089873L	ALLEN-PERKINS AVENDAÑO, DIEGO	14.750,00
18JZ04FA	541A	640.44	76026748H	RIVERO JIMÉNEZ, BORJA	14.750,00
1801	422D	221.02	B82846825	ENERGÍA XXI COMERCIALIZADORA	16.992,94
1875	422B	221.02	B82846825	ENERGIA XXI S.L.U.	18.131,07
18JZ04FA	541A	640.44	28949207G	CONDE CABALLERO, DAVID	24.250,00
18JZ04FA	541A	640.44	76025936B	MARIANO JUÁREZ, LORENZO	24.250,00
1805	422D	221.02	B82846825	ENERGIA XXI COMERCIALIZADORA DE REFERENCIA SL	24.320,92
1875	422B	221.02	B82846825	ENERGIA XXI S.L.U.	31.691,60
1875	422B	221.02	B82846825	ENERGIA XXI S.L.U.	33.730,02
<b>TOTAL</b>					<b>818.719,17</b>



#### **D.4.8 Acreedores por periodificación de gastos presupuestarios.**





**MEMORIA****Información sobre la gestión de los gastos públicos**

Acreedores por periodificación de gastos

**Ejercicio 2022**

APLICACIÓN PRESUPUESTARIA	EXPLICACIÓN	IMPORTE
	NO EXISTEN DATOS PARA LA PETICIÓN REALIZADA	



## **D.4.9 Anticipos de tesorería.**



### **D.4.9.1 Concedidos durante el ejercicio.**



**MEMORIA**

**Información sobre la gestión de los gastos públicos**

Anticipos de Tesorería

Concedidos durante el ejercicio (1ª Parte)

**Ejercicio 2022**

CLASIFICACIÓN ORGÁNICA	
CLASIFICACIÓN FUNCIONAL POR PROGRAMAS	

CLASIFICACIÓN ECONÓMICA	EXPLICACIÓN	CRÉDITOS ANTICIPADOS	GASTOS AUTORIZADOS	SALDO DE CRÉDITO ANTICIPADO	GASTOS COMPROMETIDOS
	SIN OPERACIONES REGISTRADAS				



**MEMORIA****Información sobre la gestión de los gastos públicos**

Anticipos de Tesorería

Concedidos durante el ejercicio (2ª Parte)

**Ejercicio 2022**

CLASIFICACIÓN ORGÁNICA	
CLASIFICACIÓN FUNCIONAL POR PROGRAMAS	

CLASIFICACIÓN ECONÓMICA	EXPLICACIÓN	GASTOS COMPROMETIDOS	SADO DE GASTOS AUTORIZADOS	OBLIGACIONES RECONOCIDAS	SALDO DE GASTOS COMPROMETIDOS	PAGOS REALIZADOS	OBLIGACIONES PENDIENTES DE PAGO
	SIN OPERACIONES REGISTRADAS						

### **D.4.9.2 Concedidos en ejercicios anteriores.**



**MEMORIA**

**Información sobre la gestión de los gastos públicos**

Anticipos de Tesorería

Concedidos en ejercicios anteriores (1ª Parte)

**Ejercicio 2022**

CLASIFICACIÓN ORGÁNICA	
CLASIFICACIÓN FUNCIONAL POR PROGRAMAS	

CLASIFICACIÓN ECONÓMICA	EXPLICACIÓN	CRÉDITOS ANTICIPADOS	GASTOS AUTORIZADOS	SALDO DE CRÉDITO ANTICIPADO	GASTOS COMPROMETIDOS
	SIN OPERACIONES REGISTRADAS				

**MEMORIA****Información sobre la gestión de los gastos públicos**

Anticipos de Tesorería

Concedidos en ejercicios anteriores (2ª Parte)

**Ejercicio 2022**

CLASIFICACIÓN ORGÁNICA	
CLASIFICACIÓN FUNCIONAL POR PROGRAMAS	

CLASIFICACIÓN ECONÓMICA	EXPLICACIÓN	GASTOS COMPROMETIDOS	SADO DE GASTOS AUTORIZADOS	OBLIGACIONES RECONOCIDAS	SALDO DE GASTOS COMPROMETIDOS	PAGOS REALIZADOS	OBLIGACIONES PENDIENTES DE PAGO
	SIN OPERACIONES REGISTRADAS						

## **D.4.10 Obligaciones de Presupuestos cerrados.**





# UNIVERSIDAD DE EXTREMADURA

## ESTADO DE EJECUCIÓN DEL GASTO

### OBLIGACIONES DEL PRESUPUESTO DE CERRADOS DEL EJERCICIO 2022

FECHA 31/12/2022

**EJERCICIO: 2021**

<b>Clasificación Orgánica:</b>	<b>18 (SIN DESCRIPCIÓN)</b>
<b>Clasificación Funcional</b>	<b>121A DIRECCION Y SERV GENERALES DE LA ADMON GRAL, PERSONAL Y PLAN</b>

Clasificación Económica	Explicación		Obligaciones Pendtes. de Pago a 1 de Enero	Rectificaciones de saldo entrante y anulaciones	Total Obligaciones	Pagos Realizados	Obligaciones Pendtes. de Pago a 31 de Diciembre
16000	SEGURIDAD SOCIAL		1.329.209,37	0,00	1.329.209,37	1.329.209,37	0,00
	<b>Subtotal Artículo</b>	<b>16</b>	<b>1.329.209,37</b>	<b>0,00</b>	<b>1.329.209,37</b>	<b>1.329.209,37</b>	<b>0,00</b>
	<b>Subtotal Capítulo</b>	<b>1</b>	<b>1.329.209,37</b>	<b>0,00</b>	<b>1.329.209,37</b>	<b>1.329.209,37</b>	<b>0,00</b>
<b>TOTAL</b>			<b>1.329.209,37</b>	<b>0,00</b>	<b>1.329.209,37</b>	<b>1.329.209,37</b>	<b>0,00</b>

**EJERCICIO: 2021**

<b>Clasificación Orgánica:</b>	<b>18 (SIN DESCRIPCIÓN)</b>
<b>Clasificación Funcional</b>	<b>136A ACCION DE LA UNIVERSIDAD EN EL EXTERIOR. RELACIONES INTERNACIONALES</b>

Clasificación Económica	Explicación		Obligaciones Pendtes. de Pago a 1 de Enero	Rectificaciones de saldo entrante y anulaciones	Total Obligaciones	Pagos Realizados	Obligaciones Pendtes. de Pago a 31 de Diciembre
48155	PROGRAMA INTERNACIONALIZACIÓN Y RETERNO DE TALENTO		4.566,78	0,00	4.566,78	4.566,78	0,00
	<b>Subtotal Artículo</b>	<b>48</b>	<b>4.566,78</b>	<b>0,00</b>	<b>4.566,78</b>	<b>4.566,78</b>	<b>0,00</b>
	<b>Subtotal Capítulo</b>	<b>4</b>	<b>4.566,78</b>	<b>0,00</b>	<b>4.566,78</b>	<b>4.566,78</b>	<b>0,00</b>
640D5	Share Your Soils (SYStem)		7.950,00	0,00	7.950,00	7.950,00	0,00
64097	ERAMUS PLUS INTERNACIONAL		11.363,17	0,00	11.363,17	11.363,17	0,00
64040	PROGRAMA CON EUROPA SOCRATES		178,10	0,00	178,10	178,10	0,00
64000	ERASMUS TEMPUS MINERVA		35.703,30	0,00	35.703,30	35.703,30	0,00
640D8	INVERSIONES CARACTER INMATERIAL		1.150,00	0,00	1.150,00	1.150,00	0,00
	Empreendedorismo Social Comunitário Universitário Transnacional-Açores (ESCUTA)		1.150,00	0,00	1.150,00	1.150,00	0,00
	<b>Subtotal Artículo</b>	<b>64</b>	<b>56.344,57</b>	<b>0,00</b>	<b>56.344,57</b>	<b>56.344,57</b>	<b>0,00</b>
	<b>Subtotal Capítulo</b>	<b>6</b>	<b>56.344,57</b>	<b>0,00</b>	<b>56.344,57</b>	<b>56.344,57</b>	<b>0,00</b>
<b>TOTAL</b>			<b>60.911,35</b>	<b>0,00</b>	<b>60.911,35</b>	<b>60.911,35</b>	<b>0,00</b>



# UNIVERSIDAD DE EXTREMADURA

## ESTADO DE EJECUCIÓN DEL GASTO

### OBLIGACIONES DEL PRESUPUESTO DE CERRADOS DEL EJERCICIO 2022

FECHA 31/12/2022

**EJERCICIO: 2021**

<b>Clasificación Orgánica:</b>	<b>18 (SIN DESCRIPCIÓN)</b>
<b>Clasificación Funcional</b>	<b>313E ACCION SOCIAL</b>

Clasificación Económica	Explicación	Obligaciones Pendtes. de Pago a 1 de Enero	Rectificaciones de saldo entrante y anulaciones	Total Obligaciones	Pagos Realizados	Obligaciones Pendtes. de Pago a 31 de Diciembre
16205	SEGUROS	14.226,60	0,00	14.226,60	14.226,60	0,00
	Subtotal Artículo 16	14.226,60	0,00	14.226,60	14.226,60	0,00
	Subtotal Capítulo 1	14.226,60	0,00	14.226,60	14.226,60	0,00
	<b>TOTAL</b>	<b>14.226,60</b>	<b>0,00</b>	<b>14.226,60</b>	<b>14.226,60</b>	<b>0,00</b>

**EJERCICIO: 2021**

<b>Clasificación Orgánica:</b>	<b>18 (SIN DESCRIPCIÓN)</b>
<b>Clasificación Funcional</b>	<b>322J TECNOLOGÍAS DE LA INFORMACIÓN Y LAS COMUNICACIONES</b>

Clasificación Económica	Explicación	Obligaciones Pendtes. de Pago a 1 de Enero	Rectificaciones de saldo entrante y anulaciones	Total Obligaciones	Pagos Realizados	Obligaciones Pendtes. de Pago a 31 de Diciembre
21600	EQUIPOS PROCESOS DE INFORMAC	11.333,06	0,00	11.333,06	11.333,06	0,00
	Subtotal Artículo 21	11.333,06	0,00	11.333,06	11.333,06	0,00
	Subtotal Capítulo 2	11.333,06	0,00	11.333,06	11.333,06	0,00
62005	EQUIPAMIENTO PROCESO DE INFORMACIÓN	13.874,63	0,00	13.874,63	13.874,63	0,00
	Subtotal Artículo 62	13.874,63	0,00	13.874,63	13.874,63	0,00
64000	INVERSIONES CARACTER INMATERIAL	7.047,87	0,00	7.047,87	7.047,87	0,00
64094	Proyecto Portal de Datos Abiertos de la UEx	8.313,04	0,00	8.313,04	8.313,04	0,00
64001	CURSOS Y SEMINARIOS	14.229,06	0,00	14.229,06	14.229,06	0,00
	Subtotal Artículo 64	29.589,97	0,00	29.589,97	29.589,97	0,00
	Subtotal Capítulo 6	43.464,60	0,00	43.464,60	43.464,60	0,00
	<b>TOTAL</b>	<b>54.797,66</b>	<b>0,00</b>	<b>54.797,66</b>	<b>54.797,66</b>	<b>0,00</b>



**UNIVERSIDAD DE EXTREMADURA**  
**ESTADO DE EJECUCIÓN DEL GASTO**  
**OBLIGACIONES DEL PRESUPUESTO DE CERRADOS DEL EJERCICIO 2022**

FECHA 31/12/2022

EJERCICIO: 2021

<b>Clasificación Orgánica:</b>	<b>18 (SIN DESCRIPCIÓN)</b>
<b>Clasificación Funcional</b>	<b>322L FORMACIÓN Y CALIDAD</b>

Clasificación Económica	Explicación	Obligaciones Pendtes. de Pago a 1 de Enero	Rectificaciones de saldo entrante y anulaciones	Total Obligaciones	Pagos Realizados	Obligaciones Pendtes. de Pago a 31 de Diciembre
64000	INVERSIONES CARACTER INMATERIAL	9.324,40	0,00	9.324,40	9.324,40	0,00
64024	PROGRAMA DE DIFUSIÓN Y ORIENTACIÓN DO	5.783,80	0,00	5.783,80	5.783,80	0,00
64001	CURSOS Y SEMINARIOS	5.651,60	0,00	5.651,60	5.651,60	0,00
64080	ACCIONES OFICINA DE RELACIONES CON EMPRESAS Y EMPLEO	354.172,50	0,00	354.172,50	354.172,50	0,00
64074	CURSOS Y SEMINARIOS. GESTION EN COLABORACION	38.435,10	0,00	38.435,10	38.435,10	0,00
	<b>Subtotal Artículo 64</b>	<b>413.367,40</b>	<b>0,00</b>	<b>413.367,40</b>	<b>413.367,40</b>	<b>0,00</b>
	<b>Subtotal Capítulo 6</b>	<b>413.367,40</b>	<b>0,00</b>	<b>413.367,40</b>	<b>413.367,40</b>	<b>0,00</b>
	<b>TOTAL</b>	<b>413.367,40</b>	<b>0,00</b>	<b>413.367,40</b>	<b>413.367,40</b>	<b>0,00</b>

# UNIVERSIDAD DE EXTREMADURA

## ESTADO DE EJECUCIÓN DEL GASTO

### OBLIGACIONES DEL PRESUPUESTO DE CERRADOS DEL EJERCICIO 2022

FECHA 31/12/2022

EJERCICIO: 2021

Clasificación Orgánica:	<b>18 (SIN DESCRIPCIÓN)</b>
Clasificación Funcional:	<b>422D ENSEÑANZAS UNIVERSITARIAS</b>

Clasificación Económica	Explicación	Obligaciones Pendtes. de Pago a 1 de Enero	Rectificaciones de saldo entrante y anulaciones	Total Obligaciones	Pagos Realizados	Obligaciones Pendtes. de Pago a 31 de Diciembre
20400	ARRENDAMIENTO MATERIAL DE TRANSPORTE	4.656,79	0,00	4.656,79	4.656,79	0,00
20500	ARRENDAMIENTO MOBILIARIO Y ENSERES	200,88	0,00	200,88	200,88	0,00
20300	ARRENDAMIENTO MAQUINARIA, INSTALACIONES Y UTILLAJE	70,58	0,00	70,58	70,58	0,00
	<b>Subtotal Artículo 20</b>	<b>4.928,25</b>	<b>0,00</b>	<b>4.928,25</b>	<b>4.928,25</b>	<b>0,00</b>
21200	EDIFICIOS Y OTRAS CONSTRUCC	31.518,43	0,00	31.518,43	31.518,43	0,00
21400	ELEMENTOS DE TRANSPORTE	11,67	0,00	11,67	11,67	0,00
21500	MOBILIARIO Y ENSERES	4.158,48	0,00	4.158,48	4.158,48	0,00
21300	MAQUIN., INSTALAC. Y UTILLAJE	57.357,87	0,00	57.357,87	57.357,87	0,00
21600	EQUIPOS PROCESOS DE INFORMAC	194.751,50	0,00	194.751,50	194.751,50	0,00
	<b>Subtotal Artículo 21</b>	<b>287.797,95</b>	<b>0,00</b>	<b>287.797,95</b>	<b>287.797,95</b>	<b>0,00</b>
22703	POSTALES	197,90	0,00	197,90	197,90	0,00
22100	ENERGIA ELECTRICA	336.626,62	0,00	336.626,62	336.626,62	0,00
22706	ESTUDIOS Y TRABAJOS TECNICOS	26.768,25	0,00	26.768,25	26.768,25	0,00
22109	OTROS SUMINISTROS	14.426,33	0,00	14.426,33	14.426,33	0,00
22001	PRENSA, REVISTAS, LIBROS Y OTRAS PUBLICACIONES	35.378,87	0,00	35.378,87	35.378,87	0,00
22103	COMBUSTIBLES	4.010,48	0,00	4.010,48	4.010,48	0,00
22102	GAS	275,64	0,00	275,64	275,64	0,00
22700	LIMPIEZA Y ASEO	1.160.890,59	0,00	1.160.890,59	1.160.890,59	0,00
22201	POSTALES	932,73	0,00	932,73	932,73	0,00
22606	REUNIONES, CONFERENCIAS Y CURSOS	215,66	0,00	215,66	215,66	0,00
22602	PUBLICIDAD Y PROPAGANDA	36.292,74	0,00	36.292,74	36.292,74	0,00
22300	TRANSPORTES	1.666,19	0,00	1.666,19	1.666,19	0,00
22601	ATENC. PROTOCOL. Y REPRESENTAT	2.507,28	0,00	2.507,28	2.507,28	0,00
22101	AGUA	47.846,93	0,00	47.846,93	47.846,93	0,00
22709	OTROS	5.690,80	0,00	5.690,80	5.690,80	0,00



# UNIVERSIDAD DE EXTREMADURA

## ESTADO DE EJECUCIÓN DEL GASTO

### OBLIGACIONES DEL PRESUPUESTO DE CERRADOS DEL EJERCICIO 2022

FECHA 31/12/2022

Clasificación Económica	Explicación	Obligaciones Pendtes. de Pago a 1 de Enero	Rectificaciones de saldo entrante y anulaciones	Total Obligaciones	Pagos Realizados	Obligaciones Pendtes. de Pago a 31 de Diciembre
22002	MATERIAL INF. NO INVENTARIABLE	31.475,96	0,00	31.475,96	31.475,96	0,00
22108	MATERIAL DEPORTIVO Y CULTURAL	1.778,28	0,00	1.778,28	1.778,28	0,00
22107	MATERIAL E INSTRUMENTAL DE LABORATORIO Y EXPERIMENTACION	11.124,10	0,00	11.124,10	11.124,10	0,00
22609	OTROS GASTOS DIVERSOS	481,51	0,00	481,51	481,51	0,00
22000	ORDINARIO NO INVENTARIABLE	20.827,02	0,00	20.827,02	20.827,02	0,00
22701	SEGURIDAD	419.463,14	0,00	419.463,14	419.463,14	0,00
	<b>Subtotal Artículo 22</b>	<b>2.158.877,02</b>	<b>0,00</b>	<b>2.158.877,02</b>	<b>2.158.877,02</b>	<b>0,00</b>
23103	PERSONAL DE ADMINISTRACIÓN Y SERVICIOS FUNCIONARIO	42,00	0,00	42,00	42,00	0,00
23001	PERSONAL DOCENTE E INVESTIGADOR FUNCIONARIO	234,31	0,00	234,31	234,31	0,00
23301	PERSONAL DOCENTE E INVESTIGADOR FUNCIONARIO	588,32	0,00	588,32	588,32	0,00
23305	OTRO PERSONAL	54,00	0,00	54,00	54,00	0,00
23104	PERSONAL DE ADMINISTRACION Y SERVICIOS LABORAL	70,40	0,00	70,40	70,40	0,00
23303	PERSONAL DE ADMINISTRACIÓN Y SERVICIOS FUNCIONARIO	54,00	0,00	54,00	54,00	0,00
23101	PERSONAL DOCENTE E INVESTIGADOR FUNCIONARIO	171,16	0,00	171,16	171,16	0,00
	<b>Subtotal Artículo 23</b>	<b>1.214,19</b>	<b>0,00</b>	<b>1.214,19</b>	<b>1.214,19</b>	<b>0,00</b>
	<b>Subtotal Capítulo 2</b>	<b>2.452.817,41</b>	<b>0,00</b>	<b>2.452.817,41</b>	<b>2.452.817,41</b>	<b>0,00</b>
62004	MOBILIARIO Y ENSERES	11.592,91	0,00	11.592,91	11.592,91	0,00
62005	EQUIPAMIENTO PROCESO DE INFORMACIÓN	65.635,59	0,00	65.635,59	65.635,59	0,00
62002	MAQUINARIA, INSTALAC. Y UTILLAJE	146.247,63	0,00	146.247,63	146.247,63	0,00
62006	FONDO DE BIBLIOTECA	891,11	0,00	891,11	891,11	0,00
62007	ADQUISICIÓN MATERIAL CIENTÍFICO	3.993,94	0,00	3.993,94	3.993,94	0,00
	<b>Subtotal Artículo 62</b>	<b>228.361,18</b>	<b>0,00</b>	<b>228.361,18</b>	<b>228.361,18</b>	<b>0,00</b>
	<b>Subtotal Capítulo 6</b>	<b>228.361,18</b>	<b>0,00</b>	<b>228.361,18</b>	<b>228.361,18</b>	<b>0,00</b>
	<b>TOTAL</b>	<b>2.681.178,59</b>	<b>0,00</b>	<b>2.681.178,59</b>	<b>2.681.178,59</b>	<b>0,00</b>

# UNIVERSIDAD DE EXTREMADURA

## ESTADO DE EJECUCIÓN DEL GASTO

### OBLIGACIONES DEL PRESUPUESTO DE CERRADOS DEL EJERCICIO 2022

FECHA 31/12/2022

EJERCICIO: 2021

**Clasificación Orgánica: 18 (SIN DESCRIPCIÓN)**  
**Clasificación Funcional: 423B SERVICIOS COMPLEMENTARIOS Y AYUDA A LA ENSEÑANZA**

Clasificación Económica	Explicación	Obligaciones Pendtes. de Pago a 1 de Enero	Rectificaciones de saldo entrante y anulaciones	Total Obligaciones	Pagos Realizados	Obligaciones Pendtes. de Pago a 31 de Diciembre
21500	MOBILIARIO Y ENSERES	88,02	0,00	88,02	88,02	0,00
21600	EQUIPOS PROCESOS DE INFORMAC	1.116,23	0,00	1.116,23	1.116,23	0,00
21200	EDIFICIOS Y OTRAS CONSTRUCC	5.258,18	0,00	5.258,18	5.258,18	0,00
	<b>Subtotal Artículo 21</b>	<b>6.462,43</b>	<b>0,00</b>	<b>6.462,43</b>	<b>6.462,43</b>	<b>0,00</b>
22108	MATERIAL DEPORTIVO Y CULTURAL	350,84	0,00	350,84	350,84	0,00
22100	ENERGIA ELECTRICA	8.341,25	0,00	8.341,25	8.341,25	0,00
22000	ORDINARIO NO INVENTARIABLE	287,84	0,00	287,84	287,84	0,00
22606	REUNIONES, CONFERENCIAS Y CURSOS	5.141,09	0,00	5.141,09	5.141,09	0,00
22300	TRANSPORTES	143,28	0,00	143,28	143,28	0,00
22103	COMBUSTIBLES	874,44	0,00	874,44	874,44	0,00
22109	OTROS SUMINISTROS	1.079,48	0,00	1.079,48	1.079,48	0,00
22102	GAS	1,06	0,00	1,06	1,06	0,00
22706	ESTUDIOS Y TRABAJOS TECNICOS	26.373,07	0,00	26.373,07	26.373,07	0,00
22701	SEGURIDAD	76,96	0,00	76,96	76,96	0,00
22002	MATERIAL INF. NO INVENTARIABLE	117,31	0,00	117,31	117,31	0,00
22700	LIMPIEZA Y ASEO	256,13	0,00	256,13	256,13	0,00
22201	POSTALES	169,77	0,00	169,77	169,77	0,00
	<b>Subtotal Artículo 22</b>	<b>43.212,52</b>	<b>0,00</b>	<b>43.212,52</b>	<b>43.212,52</b>	<b>0,00</b>
23103	PERSONAL DE ADMINISTRACIÓN Y SERVICIOS FUNCIONARIO	649,00	0,00	649,00	649,00	0,00
23101	PERSONAL DOCENTE E INVESTIGADOR FUNCIONARIO	146,10	0,00	146,10	146,10	0,00
23003	PERSONAL DE ADMINISTRACIÓN Y SERVICIOS FUNCIONARIO	218,97	0,00	218,97	218,97	0,00
23001	PERSONAL DOCENTE E INVESTIGADOR FUNCIONARIO	29,74	0,00	29,74	29,74	0,00
	<b>Subtotal Artículo 23</b>	<b>1.043,81</b>	<b>0,00</b>	<b>1.043,81</b>	<b>1.043,81</b>	<b>0,00</b>
	<b>Subtotal Capitulo 2</b>	<b>50.718,76</b>	<b>0,00</b>	<b>50.718,76</b>	<b>50.718,76</b>	<b>0,00</b>



Página 7 de 9

**UNIVERSIDAD DE EXTREMADURA**  
**ESTADO DE EJECUCIÓN DEL GASTO**  
**OBLIGACIONES DEL PRESUPUESTO DE CERRADOS DEL EJERCICIO 2022**

FECHA 31/12/2022

Clasificación Económica	Explicación	Obligaciones Pendtes. de Pago a 1 de Enero	Rectificaciones de saldo entrante y anulaciones	Total Obligaciones	Pagos Realizados	Obligaciones Pendtes. de Pago a 31 de Diciembre
62002	MAQUINARIA, INSTALAC. Y UTILLAJE	50.710,37	0,00	50.710,37	50.710,37	0,00
62004	MOBILIARIO Y ENSERES	2.357,33	0,00	2.357,33	2.357,33	0,00
62005	EQUIPAMIENTO PROCESO DE INFORMACIÓN	270,00	0,00	270,00	270,00	0,00
	<b>Subtotal Artículo 62</b>	<b>53.337,70</b>	<b>0,00</b>	<b>53.337,70</b>	<b>53.337,70</b>	<b>0,00</b>
64050	CURSOS DE VERANO FINANCIADO POR DISTINTAS ENTIDADES	4.048,32	0,00	4.048,32	4.048,32	0,00
640C3	ACCIONES VARIAS PROGRAMAS DISTINTOS 541A	15.343,95	0,00	15.343,95	15.343,95	0,00
64030	UNIVERSIDAD DE MAYORES	5.848,32	0,00	5.848,32	5.848,32	0,00
64000	INVERSIONES CARACTER INMATERIAL	6.991,81	0,00	6.991,81	6.991,81	0,00
	<b>Subtotal Artículo 64</b>	<b>32.232,40</b>	<b>0,00</b>	<b>32.232,40</b>	<b>32.232,40</b>	<b>0,00</b>
	<b>Subtotal Capítulo 6</b>	<b>85.570,10</b>	<b>0,00</b>	<b>85.570,10</b>	<b>85.570,10</b>	<b>0,00</b>
	<b>TOTAL</b>	<b>136.288,86</b>	<b>0,00</b>	<b>136.288,86</b>	<b>136.288,86</b>	<b>0,00</b>

EJERCICIO: 2021

**Clasificación Orgánica: 18 (SIN DESCRIPCIÓN)**  
**Clasificación Funcional 451P INFRAESTRUCTURA UNIVERSITARIA**

Clasificación Económica	Explicación	Obligaciones Pendtes. de Pago a 1 de Enero	Rectificaciones de saldo entrante y anulaciones	Total Obligaciones	Pagos Realizados	Obligaciones Pendtes. de Pago a 31 de Diciembre
62109	ADECUACION INFRAESTRUCTURAS UNIVERSITARIAS	21.997,80	0,00	21.997,80	21.997,80	0,00
	<b>Subtotal Artículo 62</b>	<b>21.997,80</b>	<b>0,00</b>	<b>21.997,80</b>	<b>21.997,80</b>	<b>0,00</b>
	<b>Subtotal Capítulo 6</b>	<b>21.997,80</b>	<b>0,00</b>	<b>21.997,80</b>	<b>21.997,80</b>	<b>0,00</b>
	<b>TOTAL</b>	<b>21.997,80</b>	<b>0,00</b>	<b>21.997,80</b>	<b>21.997,80</b>	<b>0,00</b>



Página 8 de 9

**UNIVERSIDAD DE EXTREMADURA**  
**ESTADO DE EJECUCIÓN DEL GASTO**  
**OBLIGACIONES DEL PRESUPUESTO DE CERRADOS DEL EJERCICIO 2022**

FECHA 31/12/2022

EJERCICIO: 2021

<b>Clasificación Orgánica:</b>	<b>18 (SIN DESCRIPCIÓN)</b>
<b>Clasificación Funcional</b>	<b>541A INVESTIGACION CIENTIFICA</b>

Clasificación Económica	Explicación	Obligaciones Pendtes. de Pago a 1 de Enero	Rectificaciones de saldo entrante y anulaciones	Total Obligaciones	Pagos Realizados	Obligaciones Pendtes. de Pago a 31 de Diciembre
20500	ARRENDAMIENTO MOBILIARIO Y ENSERES	4.510,00	0,00	4.510,00	4.510,00	0,00
	<b>Subtotal Artículo 20</b>	<b>4.510,00</b>	<b>0,00</b>	<b>4.510,00</b>	<b>4.510,00</b>	<b>0,00</b>
21500	MOBILIARIO Y ENSERES	155,75	0,00	155,75	155,75	0,00
21900	OTRO INMOVILIZADO MATERIAL	5.923,26	0,00	5.923,26	5.923,26	0,00
	<b>Subtotal Artículo 21</b>	<b>6.079,01</b>	<b>0,00</b>	<b>6.079,01</b>	<b>6.079,01</b>	<b>0,00</b>
22000	ORDINARIO NO INVENTARIABLE	183,93	0,00	183,93	183,93	0,00
22100	ENÉRGIA ELECTRICA	12.398,18	0,00	12.398,18	12.398,18	0,00
22107	MATERIAL E INSTRUMENTAL DE LABORATORIO Y EXPERIMENTACION	9.449,06	0,00	9.449,06	9.449,06	0,00
22701	SEGURIDAD	18.809,97	0,00	18.809,97	18.809,97	0,00
22109	OTROS SUMINISTROS	1.186,50	0,00	1.186,50	1.186,50	0,00
22102	GAS	9,49	0,00	9,49	9,49	0,00
	<b>Subtotal Artículo 22</b>	<b>42.037,13</b>	<b>0,00</b>	<b>42.037,13</b>	<b>42.037,13</b>	<b>0,00</b>
	<b>Subtotal Capítulo 2</b>	<b>52.626,14</b>	<b>0,00</b>	<b>52.626,14</b>	<b>52.626,14</b>	<b>0,00</b>
62110	INVERSIÓN INFRAESTRUCTURA FEDER 2019	248.900,00	0,00	248.900,00	248.900,00	0,00
62004	MOBILIARIO Y ENSERES	11.399,32	0,00	11.399,32	11.399,32	0,00
	<b>Subtotal Artículo 62</b>	<b>260.299,32</b>	<b>0,00</b>	<b>260.299,32</b>	<b>260.299,32</b>	<b>0,00</b>
64058	PLAN NACIONAL DE INVESTIGACIÓN OTROS MINISTERIOS	51.509,99	0,00	51.509,99	51.509,99	0,00
640CG	COSTES GENERALES DERIVADOS DE PROYECTOS DE INVESTIGACIÓN	7.265,53	0,00	7.265,53	7.265,53	0,00
64049	PROGRAMAS DE COOPERACIÓN TRANSFRONTERIZA INTERREG	8.450,00	0,00	8.450,00	8.450,00	0,00
640E3	Plan Regional de Investigación: Recursos Humanos en I+D (Personal Apoyo Investigación - PAI))	24.297,62	0,00	24.297,62	24.297,62	0,00
64065	PROGRAMA PROPIO BIBLIOGRAFIA Y SOFTWARE DE GESTIÓN BIBLIOGRA	26.954,27	0,00	26.954,27	26.954,27	0,00



Página 9 de 9

**UNIVERSIDAD DE EXTREMADURA**  
**ESTADO DE EJECUCIÓN DEL GASTO**  
**OBLIGACIONES DEL PRESUPUESTO DE CERRADOS DEL EJERCICIO 2022**

FECHA 31/12/2022

Clasificación Económica	Explicación	Obligaciones Pendtes. de Pago a 1 de Enero	Rectificaciones de saldo entrante y anulaciones	Total Obligaciones	Pagos Realizados	Obligaciones Pendtes. de Pago a 31 de Diciembre
64005	CONTRATOS ART 83 LOU	35.865,91	0,00	35.865,91	35.865,91	0,00
64046	PROGRAMA MARCO PROYECTOS I D	12.914,37	0,00	12.914,37	12.914,37	0,00
64090	BECARIOS DE INVESTIGACION	1.038,20	0,00	1.038,20	1.038,20	0,00
64000	INVERSIONES CARACTER INMATERIAL	185.116,77	0,00	185.116,77	185.116,77	0,00
64037	PLAN REGIONAL INVESTIGACIÓN PROYECTOS DE INVESTIGACIÓN	14.684,62	0,00	14.684,62	14.684,62	0,00
640E0	Plan Regional de Investigación: Recursos Humanos en I+D (Predoctorales)	10.187,01	0,00	10.187,01	10.187,01	0,00
64067	PROGRAMA PROPIO DEVOLUCIONES DE COSTES INDIRECTOS	4.030,47	0,00	4.030,47	4.030,47	0,00
640E2	Plan Regional de Investigación: Recursos Humanos en I+D (Talentos)	10.022,96	0,00	10.022,96	10.022,96	0,00
64054	PLAN NACIONAL DE INVESTIGACION MEC	108.349,64	0,00	108.349,64	108.349,64	0,00
	<b>Subtotal Artículo 64</b>	<b>500.687,36</b>	<b>0,00</b>	<b>500.687,36</b>	<b>500.687,36</b>	<b>0,00</b>
	<b>Subtotal Capítulo 6</b>	<b>760.986,68</b>	<b>0,00</b>	<b>760.986,68</b>	<b>760.986,68</b>	<b>0,00</b>
	<b>TOTAL</b>	<b>813.612,82</b>	<b>0,00</b>	<b>813.612,82</b>	<b>813.612,82</b>	<b>0,00</b>





**UNIVERSIDAD DE EXTREMADURA**  
**ESTADO DE EJECUCIÓN DEL GASTO**  
**OBLIGACIONES DEL PRESUPUESTO DE CERRADOS DEL EJERCICIO 2022**  
**SUBINFORME DE TOTALES POR EJERCICIO**

FECHA 31/12/2022

<b>Ejercicio</b>	<b>Obligaciones Pendtes. de Pago a 1 de Enero</b>	<b>Rectificaciones de saldo entrante y anulaciones</b>	<b>Total Obligaciones</b>	<b>Pagos Realizados</b>	<b>Obligaciones Pendtes. de Pago a 31 de Diciembre</b>
2021	5.525.590,45	0,00	5.525.590,45	5.525.590,45	0,00
<b>TOTAL</b>	<b>5.525.590,45</b>	<b>0,00</b>	<b>5.525.590,45</b>	<b>5.525.590,45</b>	<b>0,00</b>



**UNIVERSIDAD DE EXTREMADURA**  
**ESTADO DE EJECUCIÓN DEL GASTO**  
**OBLIGACIONES DEL PRESUPUESTO DE CERRADOS DEL EJERCICIO 2022**  
**SUBINFORME DE TOTALES POR PROGRAMAS**

FECHA 31/12/2022

EJERCICIO: 2021

Clasificación Funcional	Descripción	Obligaciones Pendtes. de Pago a 1 de Enero	Modificación Saldo Inicial y anulaciones	Total Obligaciones	Prescripciones	Pagos Realizados	Obligaciones Pendtes. de Pago a 31 de Diciembre
121A	DIRECCION Y SERV GENERALES DE LA ADMON GRAL, PERSONAL Y PLAN	1.329.209,37	0,00	1.329.209,37	0,00	1.329.209,37	0,00
136A	ACCION DE LA UNIVERSIDAD EN EL EXTERIOR. RELACIONES INTERNACIONALES	60.911,35	0,00	60.911,35	0,00	60.911,35	0,00
313E	ACCION SOCIAL	14.226,60	0,00	14.226,60	0,00	14.226,60	0,00
322J	TECNOLOGÍAS DE LA INFORMACIÓN Y LAS COMUNICACIONES	54.797,66	0,00	54.797,66	0,00	54.797,66	0,00
322L	FORMACIÓN Y CALIDAD	413.367,40	0,00	413.367,40	0,00	413.367,40	0,00
422D	ENSEÑANZAS UNIVERSITARIAS	2.681.178,59	0,00	2.681.178,59	0,00	2.681.178,59	0,00
423B	SERVICIOS COMPLEMENTARIOS Y AYUDA A LA ENSEÑANZA	136.288,86	0,00	136.288,86	0,00	136.288,86	0,00
451P	INFRAESTRUCTURA UNIVERSITARIA	21.997,80	0,00	21.997,80	0,00	21.997,80	0,00
541A	INVESTIGACION CIENTIFICA	813.612,82	0,00	813.612,82	0,00	813.612,82	0,00
<b>TOTAL</b>		<b>5.525.590,45</b>	<b>0,00</b>	<b>5.525.590,45</b>	<b>0,00</b>	<b>5.525.590,45</b>	<b>0,00</b>

**UNIVERSIDAD DE EXTREMADURA**  
**ESTADO DE EJECUCIÓN DEL GASTO**  
**OBLIGACIONES DEL PRESUPUESTO DE CERRADOS DEL EJERCICIO 2022**  
**SUBINFORME DE TOTALES POR CAPÍTULOS**

FECHA 31/12/2022

EJERCICIO: 2021

Explicación	Obligaciones Pendtes. de Pago a 1 de Enero	Rectificaciones de saldo entrante y anulaciones	Total Obligaciones	Pagos Realizados	Obligaciones Pendtes. de Pago a 31 de Diciembre
Total Capitulo 1	1.343.435,97	0,00	1.343.435,97	1.343.435,97	0,00
Total Capitulo 2	2.567.495,37	0,00	2.567.495,37	2.567.495,37	0,00
Total Capitulo 3	0,00	0,00	0,00	0,00	0,00
Total Capitulo 4	4.566,78	0,00	4.566,78	4.566,78	0,00
<b>TOTAL OPERACIONES CORRIENTES</b>	<b>3.915.498,12</b>	<b>0,00</b>	<b>3.915.498,12</b>	<b>3.915.498,12</b>	<b>0,00</b>
Total Capitulo 6	1.610.092,33	0,00	1.610.092,33	1.610.092,33	0,00
Total Capitulo 7	0,00	0,00	0,00	0,00	0,00
<b>TOTAL OPERACIONES DE CAPITAL</b>	<b>1.610.092,33</b>	<b>0,00</b>	<b>1.610.092,33</b>	<b>1.610.092,33</b>	<b>0,00</b>
<b>TOTAL OPERACIONES NO FINANCIERAS</b>	<b>5.525.590,45</b>	<b>0,00</b>	<b>5.525.590,45</b>	<b>5.525.590,45</b>	<b>0,00</b>
Total Capitulo 8	0,00	0,00	0,00	0,00	0,00
Total Capitulo 9	0,00	0,00	0,00	0,00	0,00
<b>TOTAL OPERACIONES FINANCIERAS</b>	<b>0,00</b>	<b>0,00</b>	<b>0,00</b>	<b>0,00</b>	<b>0,00</b>
<b>TOTAL</b>	<b>5.525.590,45</b>	<b>0,00</b>	<b>5.525.590,45</b>	<b>5.525.590,45</b>	<b>0,00</b>



**UNIVERSIDAD DE EXTREMADURA**  
**ESTADO DE EJECUCIÓN DEL GASTO**  
**OBLIGACIONES DEL PRESUPUESTO DE CERRADOS DEL EJERCICIO 2022**  
**SUBINFORME DE TOTALES POR ORGÁNICAS**

FECHA 31/12/2022

EJERCICIO: 2021

Clasificación Orgánica	Explicación	Obligaciones Pendtes. de Pago a 1 de Enero	Rectificaciones de saldo entrante y anulaciones	Total Obligaciones	Pagos Realizados	Obligaciones Pendtes. de Pago a 31 de Diciembre
18	(SIN DESCRIPCIÓN)	5.525.590,45	0,00	5.525.590,45	5.525.590,45	0,00
<b>TOTAL</b>		<b>5.525.590,45</b>	<b>0,00</b>	<b>5.525.590,45</b>	<b>5.525.590,45</b>	<b>0,00</b>



#### **D.4.11 Compromisos de gastos con cargo a presupuestos de ejercicios posteriores.**



**MEMORIA****INFORMACIÓN SOBRE LA EJECUCIÓN DE LOS GASTOS PÚBLICOS**

Compromisos de gasto con cargo a presupuestos de ejercicios posteriores

**Ejercicio 2022**

CLASIFICACIÓN ORGÁNICA	
CLASIFICACIÓN FUNCIONAL POR PROGRAMAS	

CLASIFICACIÓN ECONÓMICA	EXPLICACIÓN	COMPROMISOS DE GASTOS ADQUIRIDOS CON CARGO AL EJERCICIO DEL				
		AÑO 2011	AÑO 2012	AÑO 2013	AÑO 2014	ANOS SUCESIVOS
	<b>TOTAL OFICINA</b>	<b>0,00</b>	<b>0,00</b>	<b>0,00</b>	<b>0,00</b>	<b>0,00</b>





## **D.4.12 Tramitación anticipada de Gastos Presupuestarios.**



**MEMORIA****Información sobre la gestión de los gastos Públicos**

Tramitación anticipada de gastos presupuestarios

**Ejercicio 2022**

CLASIFICACIÓN ORGÁNICA	
CLASIFICACIÓN FUNCIONAL POR PROGRAMAS	

CLASIFICACIÓN ECONÓMICA	EXPLICACIÓN	EJERCICIOS A CUYOS CRÉDITOS HAYAN DE IMPUTARSE LAS OPERACIONES	GASTOS AUTORIZADOS	GASTOS COMPROMETIDOS	SALDO PENDIENTE DE COMPROMETER
	SIN OPERACIONES REGISTRADAS				



## **D.5 Información sobre la ejecución de los Ingresos Públicos.**



## **D.5.1 Proceso de gestión de los Ingresos Públicos.**





### **D.5.1.1 Derechos presupuestarios reconocidos netos.**



**UNIVERSIDAD DE EXTREMADURA**  
**PROCESO DE GESTIÓN DE LOS INGRESOS PÚBLICOS**  
**A) DERECHOS PRESUPUESTARIOS RECONOCIDOS NETOS**  
**EJERCICIO 2022**

Clasificación Económica	Explicación	Total Derechos Reconocidos	Total Derechos Anulados	Derechos Reconocidos Netos
30301	TASAS ACADEMICAS Y ADMINISTRATIVAS SERVICIOS CENTRALIZADOS	1.040.165,13	2.623,44	1.037.541,69
30302	TASAS CURSO APTITUD PEDAGOGICA	396,60	0,00	396,60
30303	TASAS CURSOS DE NIVELACIÓN	0,00	0,00	0,00
30700	DERECHOS DE EXAMEN	58.487,30	0,00	58.487,30
	<b>Subtotal Artículo 30</b>	<b>1.099.049,03</b>	<b>2.623,44</b>	<b>1.096.425,59</b>
31001	CURSOS Y SEMINARIOS	653.217,41	27.305,00	625.912,41
31002	CURSOS LENGUA EXTRANJERA ESTUDIANTES ERASMUS	11.129,99	0,00	11.129,99
31003	CURSOS DE GESTION DELEGADA	236.027,08	0,00	236.027,08
31004	CURSOS COFPE	526.172,28	0,00	526.172,28
31005	Matriculas Cursos de Verano	11.850,00	0,00	11.850,00
31006	CONGRESOS Y OTROS EVENTOS	0,00	0,00	0,00
31301	DERECHOS A RECAUDAR MATRÍCULAS TITULOS OFICIALES (PRECIOS PÚBLICOS)	9.752.442,26	1.922.386,99	7.830.055,27
31302	COMPENSACIÓN DERECHOS MINISTERIO (PRECIOS PÚBLICOS TIT.OFICIALES)	6.625.914,20	1.159.816,30	5.466.097,90
31304	COMPENSACIÓN JUNTA BONIFICACIÓN 99% CRÉDITOS ASIGNATURAS APROBADAS (Dec. 59/2019)	3.330.940,31	0,00	3.330.940,31
31306	COMPENSACION DERECHOS MINISTERIO (AMPLIACION FAMILIAS NUMEROSAS)	1.511.870,54	0,00	1.511.870,54
31307	COMPENSACIÓN DERECHOS (OTRAS INSTITUCIONES)	0,00	0,00	0,00
31308	DERECHOS A COMPENSAR POR OTRAS EXENCIONES	0,00	0,00	0,00
31309	COMPENSACIÓN DERECHOS JUNTA (Dec. 82/99 3º hijo Y OTRAS EXENCIONES)	175.000,00	0,00	175.000,00
31375	COFINANCIACIÓN BECAS ESTATALES JUNTA DE EXTREMAD	170.000,00	0,00	170.000,00
	<b>Subtotal Artículo 31</b>	<b>23.004.564,07</b>	<b>3.109.508,29</b>	<b>19.895.055,78</b>
32901	RECAUDACION INSTALACIONES DEPORTIVAS	170.779,57	412,00	170.367,57
32904	PRESTAMOS INTERBIBLIOTECARIOS	1.116,05	0,00	1.116,05
32905	CONTRATOS Y CONVENIOS ART 83 LOU	6.568.673,11	353.587,62	6.215.085,49
32906	SERVICIO ANIMALARIO	1.296,68	648,34	648,34
32907	RECAUDACION INSTAC DEPORT CIENCIAS DEPORTE	14.198,54	0,00	14.198,54
32909	OTRAS ACTIVIDADES	399	3.884,00	3.884,00

# UNIVERSIDAD DE EXTREMADURA

## PROCESO DE GESTIÓN DE LOS INGRESOS PÚBLICOS

### A) DERECHOS PRESUPUESTARIOS RECONOCIDOS NETOS

#### EJERCICIO 2022

Clasificación Económica	Explicación	Total Derechos Reconocidos	Total Derechos Anulados	Derechos Reconocidos Netos
32913	RECAUDACION ACTIVIDADES DEPORTIVAS	80.858,79	934,50	79.924,29
32967	FACTURACIÓN SERVICIO MANTENIMIENTO MAT.CIENTIF.	0,00	0,00	0,00
32985	Ingresos facturación Servic. Protección Radiolog	813,80	0,00	813,80
32989	FACTURACIÓN SERVICIO DE INNOVACION EN PRODUCTOS	75.352,05	2.420,00	72.932,05
32991	FACTURACIÓN LABORATORIO RADIOACTIVIDAD AMBIENTAL	30.719,38	2.827,50	27.891,88
32994	Facturación Servicio de Análisis Elemental y Molecular	63.045,05	4.882,20	58.162,85
32995	Facturación Servicio de Análisis y Caracterización de Sólidos y Superficies	13.903,75	132,50	13.771,25
32996	Facturación Servicio de Técnicas Aplicadas a la Biociencia	76.167,70	17.272,00	58.895,70
	<b>Subtotal Artículo 32</b>	<b>7.100.808,47</b>	<b>383.116,66</b>	<b>6.717.691,81</b>
33000	VENTA DE PUBLICACIONES	16.938,81	0,00	16.938,81
33201	VENTA DE FOTOCOPIAS Y OTROS PRODUC. REPROGRAFÍA	11.454,55	0,00	11.454,55
33400	VENTA MATERIAL DE DESHECHO	0,00	0,00	0,00
	<b>Subtotal Artículo 33</b>	<b>28.393,36</b>	<b>0,00</b>	<b>28.393,36</b>
38000	REINTEGROS DE EJERCICIOS CERRADOS. OTROS	0,00	0,00	0,00
	<b>Subtotal Artículo 38</b>	<b>0,00</b>	<b>0,00</b>	<b>0,00</b>
39901	INGRESOS DIVERSOS	10.389,18	0,00	10.389,18
39902	APORTACION EMPLEADOS SEGURO COLECTIVO DE VIDA	45.335,92	0,00	45.335,92
39903	INGRESOS POR CARGOS INTERNOS	60.211,48	0,00	60.211,48
39904	INGRESOS POR COMPENSACION GASTOS DE CENTROS	50.586,79	0,00	50.586,79
39985	CARGOS INTERNOS SERVICIO PROTECCION RADIOLOGICA	0,00	0,00	0,00
39989	CARGOS INTERNOS SERV INNOVACION PRODUC O ANIMAL	41.623,10	0,00	41.623,10
39994	Cargos internos Servicio de Análisis Elemental y Molecular	104.799,99	0,00	104.799,99
39995	Cargos internos Servicio de Análisis y Caracterización de Sólidos y Superficies	27.519,35	0,00	27.519,35
39996	Cargos internos Servicio de Técnicas Aplicadas a la Biociencia	83.598,20	0,00	83.598,20

**UNIVERSIDAD DE EXTREMADURA**  
**PROCESO DE GESTIÓN DE LOS INGRESOS PÚBLICOS**  
**A) DERECHOS PRESUPUESTARIOS RECONOCIDOS NETOS**  
**EJERCICIO 2022**

Clasificación Económica	Explicación	Total Derechos Reconocidos	Total Derechos Anulados	Derechos Reconocidos Netos
	<b>Subtotal Artículo 39</b>	424.064,01	0,00	424.064,01
	<b>Subtotal Capítulo 3</b>	31.656.878,94	3.495.248,39	28.161.630,55
45000	TRANSFERENCIAS C.A. DE EXTREMADURA	115.633.864,73	0,00	115.633.864,73
45001	TRANSFERENCIAS C.A. DE EXTREMADURA (Previsión incremento PGE)	3.055.915,27	0,00	3.055.915,27
45100	TRANSFERENCIAS CORRIENTES DE OTRAS CC.AA.	2.000,00	0,00	2.000,00
45901	SUBVENCIÓN PRUEBAS ACCESO UNIVERSIDAD EBAU	45.000,00	0,00	45.000,00
45903	CONVENIO JUNTA EXTREMADURA SAFYDE Y CIENCIAS DEPORTE	30.000,00	0,00	30.000,00
45907	CONVENIO PARA LA GESTION DE BECAS	46.000,00	0,00	46.000,00
45908	S.E.S. FINANCIACION PLAZAS VINCULADAS	1.071.530,34	0,00	1.071.530,34
45919	CONSEJO SOCIAL UEX	210.000,00	0,00	210.000,00
45952	Programa refuerzo prevención riesgos laborales	0,00	0,00	0,00
45953	Plan formación ASPEX	6.110,60	0,00	6.110,60
45954	Programa para el fomento de la mediación	0,00	0,00	0,00
45955	PROGRAMA INTERNACIONALIZACIÓN Y RETERNO DE TALENTO	635.000,00	0,00	635.000,00
459HC	CONVENIO FUNCIONAMIENTO H. CLINICO VETERINARIO	0,00	0,00	0,00
459SE	SEXPE Acciones formativas	415.000,00	0,00	415.000,00
	<b>Subtotal Artículo 45</b>	121.150.420,94	0,00	121.150.420,94
47902	TRANSFERENCIAS EMPRESAS PRIVADAS (FINANCIACION GENERAL UEX)	140.000,00	0,00	140.000,00
47904	OTRAS TRANSFERENCIAS DE EMPRESAS PRIVADAS	3.500,00	0,00	3.500,00
47906	TRANSFERENCIAS DE EMPRESAS PRIVADAS POR IMPARTICIÓN CURSOS	38.000,00	0,00	38.000,00
47933	Becas Santander Iberoamerica Grado	0,00	0,00	0,00
47940	Becas movilidad (Banco Santander)	0,00	0,00	0,00
	<b>Subtotal Artículo 47</b>	181.500,00	0,00	181.500,00
48002	PROGRAMA STUDY ABROAD DESTINO UEX	111.564,32	12.015,63	99.548,69
48004	Transferencias familias e instituciones para premios a estudiantes UEx	1.500,00	0,00	1.500,00
	<b>Subtotal Artículo 48</b>	113.064,32	12.015,63	101.048,69
		401		

# UNIVERSIDAD DE EXTREMADURA

## PROCESO DE GESTIÓN DE LOS INGRESOS PÚBLICOS

### A) DERECHOS PRESUPUESTARIOS RECONOCIDOS NETOS

#### EJERCICIO 2022

Clasificación Económica	Explicación	Total Derechos Reconocidos	Total Derechos Anulados	Derechos Reconocidos Netos
49004	ERASMUS+ (PARTICIPANTES COMO SOCIOS EN PROYECTOS EUROPEOS)	76.787,10	0,00	76.787,10
49005	ERASMUS+ (COORDINADORES COMO SOCIOS EN PROYECTOS EUROPEOS)	600.448,80	0,00	600.448,80
49006	TRANSFERENCIAS UNIVERSIDADES EXTRANJERAS PARA AYUDAS A ESTUDIANTES	2.988,00	0,00	2.988,00
49007	PROGRAMAS CON EUROPA. ERASMUS.PROG. INTENSIVOS COMBINADOS	12.000,00	0,00	12.000,00
49009	PROGRAMAS CON EUROPA. ERASMUS. ORGAN MOVILIDAD	146.030,00	0,00	146.030,00
49010	PROGRAMAS CON EUROPA. ERASMUS. ESTUDIANTES	1.437.297,00	0,00	1.437.297,00
49011	FROM CURE TO CARE - DIGITAL EDUCATION AND SPIRITUAL ASSISTANCE	0,00	0,00	0,00
49012	Placemaking as Youth Activism (PLAY/ACT)	0,00	0,00	0,00
49013	Proyecto EU GREEN (European Universities Alliance for Sustainable Growth, Inclusive Education and)	5.759.998,00	0,00	5.759.998,00
49021	PROGRAMAS CON EUROPA. ERASMUS. ESTUDIANTES PRACT	91.208,00	0,00	91.208,00
49022	PROGRAMAS CON EUROPA. ERASMUS. MOVILIDAD PDI	86.772,00	0,00	86.772,00
49023	PROGRAMAS CON EUROPA. ERASMUS. MOVILIDAD PAS	16.663,00	0,00	16.663,00
49035	ERASMUS PLUS DIMENSIÓN INTERNACIONAL	119.299,30	0,00	119.299,30
49081	JEAN MONNET "EU-HOPE+"	0,00	0,00	0,00
49083	Programa MIMIr-Andino	9.803,55	0,00	9.803,55
49084	Programa CPMES	0,00	0,00	0,00
49088	Building a Research Infrastructure for School Teachers (BRIST)	0,00	0,00	0,00
49089	Integrating Digital Education in Adult Language Teaching (IDEAL)	3.600,00	0,00	3.600,00
49090	Entrepreneurship Educ. Cultural Heritage Creative (Cultural+)	0,00	0,00	0,00
49092	Programa Santander Erasmus	19.000,00	0,00	19.000,00
49093	CLIL for Young European Citizens (CLIL4YEC)	15.669,00	0,00	15.669,00
49094	Interdisciplinary collaborative approaches to learning and teaching (INCOLLAB)	0,00	0,00	0,00
49095	Share Your Soils (SYSTEM)	311,76	0,00	311,76

**UNIVERSIDAD DE EXTREMADURA**  
**PROCESO DE GESTIÓN DE LOS INGRESOS PÚBLICOS**  
**A) DERECHOS PRESUPUESTARIOS RECONOCIDOS NETOS**  
**EJERCICIO 2022**

Clasificación Económica	Explicación	Total Derechos Reconocidos	Total Derechos Anulados	Derechos Reconocidos Netos
49096	Professional and Personal Experience through Lifelong Learning and Regular Sport (PROPELLERS)	11.916,00	0,00	11.916,00
49097	Training for Agrifood Competences on Blockchain (TRACK)	0,00	0,00	0,00
49098	Empreendedorismo Social Comunitário Universitário Transnacional-Açores (ESCUTA)	11.255,60	0,00	11.255,60
49099	Let's move Europa: School-based promotion of healthy lifestyles to prevent obesity (EUMOVE)	0,00	0,00	0,00
490A6	Programas Erasmus+ (LEARNVIL)	0,00	0,00	0,00
490A7	Programas Erasmus+ (IDEA)	0,00	0,00	0,00
	<b>Subtotal Artículo 49</b>	<b>8.421.047,11</b>	<b>0,00</b>	<b>8.421.047,11</b>
	<b>Subtotal Capítulo 4</b>	<b>129.866.032,37</b>	<b>12.015,63</b>	<b>129.854.016,74</b>
52000	INTERESES CUENTAS BANCARIAS	0,00	0,00	0,00
52001	INTERESES CUENTA LEGADO MANUEL CASTILLO	0,00	0,00	0,00
	<b>Subtotal Artículo 52</b>	<b>0,00</b>	<b>0,00</b>	<b>0,00</b>
54000	ALQUILER DE INMUEBLES	27.436,11	0,00	27.436,11
	<b>Subtotal Artículo 54</b>	<b>27.436,11</b>	<b>0,00</b>	<b>27.436,11</b>
55000	DE CONCESIONES ADMINISTRATIVAS	247.041,10	18.064,59	228.976,51
	<b>Subtotal Artículo 55</b>	<b>247.041,10</b>	<b>18.064,59</b>	<b>228.976,51</b>
59900	OTROS INGRESOS PATRIMONIALES AJUSTES DE IVA	8.512,52	0,00	8.512,52
59902	INGRESOS DE INTERESES POR INGRESOS INDEBIDOS	10,05	0,00	10,05
59903	OTROS INGRESOS GENERALES	49.480,93	0,00	49.480,93
59904	DIVIDENDOS POR PARTICIPACIÓN EN EMPRESAS	5.250,00	0,00	5.250,00
	<b>Subtotal Artículo 59</b>	<b>63.253,50</b>	<b>0,00</b>	<b>63.253,50</b>
	<b>Subtotal Capítulo 5</b>	<b>337.730,71</b>	<b>18.064,59</b>	<b>319.666,12</b>
70003	FINANCIACIÓN MINISTERIOS OTROS PROGRAMAS	278.571,36	0,00	278.571,36
70005	FINANCIACIÓN MINISTERIO RECUALIFICACIÓN SISTEMA UNIVERSITARIO ESPAÑOL	2.063.797,00	0,00	2.063.797,00
70006	Modernización y digitalización del sistema universitario español (UNIDIGITAL)	197.144,70	0,00	197.144,70
70007	PROGRAMA CAMPUS RURAL PRACTICAS UNIVER. MEDIO RURAL	53.225,00	14.796,30	38.428,70
70008	COFINANCIACION INFRAESTRUCTURA CIENTIFICA	6.621,70	0,00	6.621,70
		403		



# UNIVERSIDAD DE EXTREMADURA

## PROCESO DE GESTIÓN DE LOS INGRESOS PÚBLICOS

### A) DERECHOS PRESUPUESTARIOS RECONOCIDOS NETOS

#### EJERCICIO 2022

Clasificación Económica	Explicación	Total Derechos Reconocidos	Total Derechos Anulados	Derechos Reconocidos Netos
70054	PLAN NACIONAL DE INVESTIGACION MICINN	5.703.413,68	0,00	5.703.413,68
70058	PLAN NACIONAL INVESTIGACION OTROS MINISTERIOS	48.791,50	0,00	48.791,50
70060	PLAN NACIONAL DE INVESTIGACION FORMACION PERSONA	1.881.085,69	37.650,00	1.843.435,69
70061	OTRAS TRANSFERENCIAS ACTIVIDADES INVESTIGACION	214.402,14	0,00	214.402,14
	<b>Subtotal Artículo 70</b>	<b>10.447.052,77</b>	<b>52.446,30</b>	<b>10.394.606,47</b>
71001	CURSOS DE VERANO	2.000,00	0,00	2.000,00
71062	ORGANISMOS AUTONOMOS ACTIVIDADES I D	0,00	0,00	0,00
	<b>Subtotal Artículo 71</b>	<b>2.000,00</b>	<b>0,00</b>	<b>2.000,00</b>
75007	OBRAS Y EQUIPAMIENTO UNIVERSITARIO	1.333.894,00	0,00	1.333.894,00
75008	COFINANCIACION INFRAESTRUCTURA CIENTIFICA	624.661,00	0,00	624.661,00
75010	UNIVERSIDAD DE MAYORES	280.000,00	0,00	280.000,00
75015	Plan Regional de Investigación: Programa Investigo para jóvenes	0,00	0,00	0,00
75016	PLANES COMPLEMENTARIOS ACTUACIONES EN CNIAE	0,00	0,00	0,00
75017	CREACIÓN DE REPOSITORIO PÚBLICO INVESTIGACIÓN	50.000,00	0,00	50.000,00
75018	UEX. Planes Complementarios CC.AA. Energía/hidrógeno	1.430.000,00	0,00	1.430.000,00
75019	UEX. Planes Complementarios CC.AA. Biodiversidad	2.892.360,00	0,00	2.892.360,00
75020	Acciones para la cooperación internacional para el desarrollo (AEXCID) - Oficina COOPERAS	95.141,25	0,00	95.141,25
75021	CURSOS DE VERANO COMUNIDAD AUTONOMA	6.000,00	0,00	6.000,00
75026	FINANCIACION PARA LA MEJORA EN EFICIENCIA ENERGÉTICA	2.225.000,00	0,00	2.225.000,00
75027	UEX. Planes Complementarios CC.AA. Biotecnología - MRR	259.900,00	0,00	259.900,00
75028	UEX. Planes Complementarios CC.AA. Energía/hidrógeno - MRR	2.580.000,00	0,00	2.580.000,00
75029	UEX. Planes Complementarios CC.AA. Biodiversidad - MRR	3.347.646,00	0,00	3.347.646,00
75032	CONV CONS SANIDAD PARA INTEGR ALUMNOS DISCAPACID	59.444,00	0,00	59.444,00
75037	PLAN REGIONAL INVESTIGACION PROYECTOS DE INVESTI	2.711.470,36	0,00	2.711.470,36

**UNIVERSIDAD DE EXTREMADURA**  
**PROCESO DE GESTIÓN DE LOS INGRESOS PÚBLICOS**  
**A) DERECHOS PRESUPUESTARIOS RECONOCIDOS NETOS**  
**EJERCICIO 2022**

Clasificación Económica	Explicación	Total Derechos Reconocidos	Total Derechos Anulados	Derechos Reconocidos Netos
75038	PLAN REGIONAL DE INVESTIGACIÓN MEDIDAS DE ACOMPA	5.777,69	0,00	5.777,69
75039	Plan Regional de Investigación: Recursos Humanos en I+D (Predoctorales)	351.103,27	0,00	351.103,27
75040	Plan Regional de Investigación: Recursos Humanos en I+D (Postdoctorales)	0,00	0,00	0,00
75041	Plan Regional de Investigación: Recursos Humanos en I+D (Talentos)	0,00	0,00	0,00
75042	Plan Regional de Investigación: Recursos Humanos en I+D (PAI)	1.953.232,67	645.225,97	1.308.006,70
75044	JUNTA EXTREMADURA OTRAS ACTIVIDADES DE INVESTIGA	243.375,00	50.064,87	193.310,13
75045	Programa Objetivos I+D	588.261,00	0,00	588.261,00
75065	BIBLIOGRAFIA INVESTIGACION	1.200.000,00	0,00	1.200.000,00
75082	CONVENIO JUNTA EXTR FORMACION RR HH EN I+D+i	236.827,00	0,00	236.827,00
75094	Progama de Implantación y acreditación de titula	80.000,00	0,00	80.000,00
75095	PROYECTOS ADMINISTRACIÓN ELECTRÓNICA DE LA UEX	50.000,00	0,00	50.000,00
75099	OTRAS TRANSFERENCIAS DE LA CAE	54.717,02	0,00	54.717,02
750A6	Cursos de Verano Asamblea de Extremadura	4.000,00	0,00	4.000,00
75145	OTRAS CC AA PROYECTOS Y ACTIVIDADES I D	0,00	0,00	0,00
	<b>Subtotal Artículo 75</b>	<b>22.662.810,26</b>	<b>695.290,84</b>	<b>21.967.519,42</b>
76001	SUBVENCIONES PARA CURSOS DE VERANO	14.000,00	0,00	14.000,00
76063	AYUNTAMIENTOS ACTIVIDADES I D	0,00	0,00	0,00
76100	SUBV.DIVERSAS DE DIPUTACIONES	10.000,00	0,00	10.000,00
76101	SUBV.PARA CURSOS DE VERANO	0,00	0,00	0,00
76164	DIPUTACIONES ACTIVIDADES I D	213.500,00	0,00	213.500,00
	<b>Subtotal Artículo 76</b>	<b>237.500,00</b>	<b>0,00</b>	<b>237.500,00</b>
77900	TRANSFERENCIAS PARA PROGRAMAS DISTINTOS 541A	20.000,00	10.000,00	10.000,00
77901	SUBV.PARA CURSOS DE VERANO	4.500,00	0,00	4.500,00
77908	COFINANCIACION INFRAESTRUCTURA CIENTIFICA	32.909,00	0,00	32.909,00
77909	OTRAS TRANSFERENCIAS DE EMPRESAS PRIVADAS	586.000,00	0,00	586.000,00
77935	EMPRESAS PRIVADAS ACTIVIDADES I D	0,00	0,00	0,00
		405		

# UNIVERSIDAD DE EXTREMADURA

## PROCESO DE GESTIÓN DE LOS INGRESOS PÚBLICOS

### A) DERECHOS PRESUPUESTARIOS RECONOCIDOS NETOS

#### EJERCICIO 2022

Clasificación Económica	Explicación	Total Derechos Reconocidos	Total Derechos Anulados	Derechos Reconocidos Netos
77969	SUBVENCIONES EMPRESAS PRIVADAS	10.000,00	0,00	10.000,00
	ACCIONES VARIAS NO INVESTIGACIÓN			
	<b>Subtotal Artículo 77</b>	653.409,00	10.000,00	643.409,00
78000	CURSOS DE VERANO	15.780,00	0,00	15.780,00
78001	TRANSFERENCIAS DE FAMILIAS E INSTITUCIONES	483.015,54	4.700,00	478.315,54
	<b>Subtotal Artículo 78</b>	498.795,54	4.700,00	494.095,54
79921	PROGRAMAS COOPERACION INTERNACIONAL	6.783,80	0,00	6.783,80
79946	PROGRAMA MARCO PROYECTOS I D	762.417,70	0,25	762.417,45
79948	PROGRAMA MARCO OTRAS ACTIVIDADES	314.224,80	0,00	314.224,80
79949	PROG COOPERACION TRANSFRONTERIZA INTERREG	40.788,99	0,00	40.788,99
	<b>Subtotal Artículo 79</b>	1.124.215,29	0,25	1.124.215,04
	<b>Subtotal Capítulo 7</b>	35.625.782,86	762.437,39	34.863.345,47
83000	A CORTO PLAZO	12.100,00	0,00	12.100,00
	<b>Subtotal Artículo 83</b>	12.100,00	0,00	12.100,00
84100	Devolución de fianzas constituidas	0,00	0,00	0,00
	<b>Subtotal Artículo 84</b>	0,00	0,00	0,00
87002	REMANENTES GENERICOS	0,00	0,00	0,00
	<b>Subtotal Artículo 87</b>	0,00	0,00	0,00
	<b>Subtotal Capítulo 8</b>	12.100,00	0,00	12.100,00
91300	PRÉSTAMOS RECIBIDOS A LARGO PLAZO ENTES FUERA SP	0,00	0,00	0,00
	<b>Subtotal Artículo 91</b>	0,00	0,00	0,00
	<b>Subtotal Capítulo 9</b>	0,00	0,00	0,00
<b>TOTAL</b>		<b>197.498.524,88</b>	<b>4.287.766,00</b>	<b>193.210.758,88</b>



**UNIVERSIDAD DE EXTREMADURA**  
**PROCESO DE GESTIÓN DE LOS INGRESOS PÚBLICOS**  
**A) DERECHOS PRESUPUESTARIOS RECONOCIDOS NETOS**  
**EJERCICIO 2022**

Explicación	Total Derechos Reconocidos	Total Derechos Anulados	Derechos Reconocidos Netos
Total Capitulo 1	0,00	0,00	0,00
Total Capitulo 2	0,00	0,00	0,00
Total Capitulo 3	31.656.878,94	3.495.248,39	28.161.630,55
Total Capitulo 4	129.866.032,37	12.015,63	129.854.016,74
Total Capitulo 5	337.730,71	18.064,59	319.666,12
<b>TOTAL OPERACIONES CORRIENTES</b>	<b>161.860.642,02</b>	<b>3.525.328,61</b>	<b>158.335.313,41</b>
Total Capitulo 6	0,00	0,00	0,00
Total Capitulo 7	35.625.782,86	762.437,39	34.863.345,47
<b>TOTAL OPERACIONES DE CAPITAL</b>	<b>35.625.782,86</b>	<b>762.437,39</b>	<b>34.863.345,47</b>
<b>TOTAL OPERACIONES NO FINANCIERAS</b>	<b>197.486.424,88</b>	<b>4.287.766,00</b>	<b>193.198.658,88</b>
Total Capitulo 8	12.100,00	0,00	12.100,00
Total Capitulo 9	0,00	0,00	0,00
<b>TOTAL OPERACIONES FINANCIERAS</b>	<b>12.100,00</b>	<b>0,00</b>	<b>12.100,00</b>
<b>TOTAL SECCIÓN POR CAPITULOS</b>	<b>197.498.524,88</b>	<b>4.287.766,00</b>	<b>193.210.758,88</b>



### **D.5.1.1.1 Derechos presupuestarios reconocidos.**



**UNIVERSIDAD DE EXTREMADURA**  
**PROCESO DE GESTIÓN DE LOS INGRESOS PÚBLICOS**  
**A.1.) DERECHOS PRESUPUESTARIOS RECONOCIDOS**  
**EJERCICIO 2022**

Clasificación Económica	Explicación	Contraído Previo		Contraído simultáneo		Total Derechos Reconocidos
		Ingreso directo	Ingreso Recibo	Autoliquidaciones	Sin Contraído previo	
30301	TASAS ACADEMICAS Y ADMINISTRATIVAS	1.040.165,13	0,00	0,00	0,00	1.040.165,13
	SERVICIOS CENTRALIZADOS					
30302	TASAS CURSO APTITUD PEDAGOGICA	396,60	0,00	0,00	0,00	396,60
30700	DERECHOS DE EXAMEN	44.184,19	0,00	0,00	14.303,11	58.487,30
	<b>Subtotal Artículo 30</b>	<b>1.084.745,92</b>	<b>0,00</b>	<b>0,00</b>	<b>14.303,11</b>	<b>1.099.049,03</b>
31001	CURSOS Y SEMINARIOS	653.217,41	0,00	0,00	0,00	653.217,41
31002	CURSOS LENGUA EXTRANJERA ESTUDIANTES ERASMUS	11.129,99	0,00	0,00	0,00	11.129,99
31003	CURSOS DE GESTION DELEGADA	236.027,08	0,00	0,00	0,00	236.027,08
31004	CURSOS COFPE	526.172,28	0,00	0,00	0,00	526.172,28
31005	Matriculas Cursos de Verano	11.850,00	0,00	0,00	0,00	11.850,00
31301	DERECHOS A RECAUDAR MATRÍCULAS TITULOS OFICIALES (PRECIOS PÚBLICOS)	9.752.253,13	0,00	0,00	189,13	9.752.442,26
31302	COMPENSACIÓN DERECHOS MINISTERIO (PRECIOS PÚBLICOS TIT.OFICIALES)	6.622.749,08	0,00	0,00	3.165,12	6.625.914,20
31304	COMPENSACIÓN JUNTA BONIFICACIÓN 99% CRÉDITOS ASIGNATURAS APROBADAS (Dec. 59/2019)	3.330.940,31	0,00	0,00	0,00	3.330.940,31
31306	COMPENSACION DERECHOS MINISTERIO (AMPLIACION FAMILIAS NUMEROSAS)	1.511.870,54	0,00	0,00	0,00	1.511.870,54
31309	COMPENSACIÓN DERECHOS JUNTA (Dec. 82/99 3º hijo Y OTRAS EXENCIONES)	175.000,00	0,00	0,00	0,00	175.000,00
31375	COFINANCIACIÓN BECAS ESTATALES JUNTA DE EXTREMAD	170.000,00	0,00	0,00	0,00	170.000,00
	<b>Subtotal Artículo 31</b>	<b>23.001.209,82</b>	<b>0,00</b>	<b>0,00</b>	<b>3.354,25</b>	<b>23.004.564,07</b>
32901	RECAUDACION INSTALACIONES DEPORTIVAS	170.779,57	0,00	0,00	0,00	170.779,57
32904	PRESTAMOS INTERBIBLIOTECARIOS	1.116,05	0,00	0,00	0,00	1.116,05
32905	CONTRATOS Y CONVENIOS ART 83 LOU	6.570.562,17	0,00	0,00	-1.889,06	6.568.673,11
32906	SERVICIO ANIMALARIO	1.296,68	0,00	0,00	0,00	1.296,68
32907	RECAUDACION INSTAC DEPORT CIENCIAS DEPORTE	14.198,54	0,00	0,00	0,00	14.198,54
32909	OTRAS ACTIVIDADES	3.884,00	0,00	0,00	0,00	3.884,00
32913	RECAUDACION ACTIVIDADES DEPORTIVAS	80.858,79	0,00	0,00	0,00	80.858,79
		411				



**UNIVERSIDAD DE EXTREMADURA**  
**PROCESO DE GESTIÓN DE LOS INGRESOS PÚBLICOS**  
**A.1.) DERECHOS PRESUPUESTARIOS RECONOCIDOS**  
**EJERCICIO 2022**

Clasificación Económica	Explicación	Contraído Previo		Contraído simultáneo		Total Derechos Reconocidos
		Ingreso directo	Ingreso Recibo	Autoliquidaciones	Sin Contraído previo	
32985	Ingresos facturación Servic. Protección Radiolog	813,80	0,00	0,00	0,00	813,80
32989	FACTURACIÓN SERVICIO DE INNOVACION EN PRODUCTOS	75.352,05	0,00	0,00	0,00	75.352,05
32991	FACTURACIÓN LABORATORIO RADIOACTIVIDAD AMBIENTAL	30.719,38	0,00	0,00	0,00	30.719,38
32994	Facturación Servicio de Análisis Elemental y Molecular	63.045,05	0,00	0,00	0,00	63.045,05
32995	Facturación Servicio de Análisis y Caracterización de Sólidos y Superficies	13.903,75	0,00	0,00	0,00	13.903,75
32996	Facturación Servicio de Técnicas Aplicadas a la Biociencia	76.167,70	0,00	0,00	0,00	76.167,70
	<b>Subtotal Artículo 32</b>	<b>7.102.697,53</b>	<b>0,00</b>	<b>0,00</b>	<b>-1.889,06</b>	<b>7.100.808,47</b>
33000	VENTA DE PUBLICACIONES	16.938,81	0,00	0,00	0,00	16.938,81
33201	VENTA DE FOTOCOPIAS Y OTROS PRODUC. REPROGRAFÍA	11.454,55	0,00	0,00	0,00	11.454,55
	<b>Subtotal Artículo 33</b>	<b>28.393,36</b>	<b>0,00</b>	<b>0,00</b>	<b>0,00</b>	<b>28.393,36</b>
39901	INGRESOS DIVERSOS	10.389,18	0,00	0,00	0,00	10.389,18
39902	APORTACION EMPLEADOS SEGURO COLECTIVO DE VIDA	0,00	0,00	0,00	45.335,92	45.335,92
39903	INGRESOS POR CARGOS INTERNOS	0,00	0,00	0,00	60.211,48	60.211,48
39904	INGRESOS POR COMPENSACION GASTOS DE CENTROS	49.311,45	0,00	0,00	1.275,34	50.586,79
39989	CARGOS INTERNOS SERV INNOVACION PRODUC O ANIMAL	0,00	0,00	0,00	41.623,10	41.623,10
39994	Cargos internos Servicio de Análisis Elemental y Molecular	0,00	0,00	0,00	104.799,99	104.799,99
39995	Cargos internos Servicio de Análisis y Caracterización de Sólidos y Superficies	0,00	0,00	0,00	27.519,35	27.519,35
39996	Cargos internos Servicio de Técnicas Aplicadas a la Biociencia	0,00	0,00	0,00	83.598,20	83.598,20
	<b>Subtotal Artículo 39</b>	<b>59.700,63</b>	<b>0,00</b>	<b>0,00</b>	<b>364.363,38</b>	<b>424.064,01</b>
	<b>Subtotal Capítulo 3</b>	<b>31.276.747,26</b>	<b>0,00</b>	<b>0,00</b>	<b>380.131,68</b>	<b>31.656.878,94</b>
45000	TRANSFERENCIAS C.A. DE EXTREMADURA	115.633.864,73	0,00	0,00	0,00	115.633.864,73
45001	TRANSFERENCIAS C.A. DE EXTREMADURA (Previsión incremento PGE)	3.055.915,27	0,00	0,00	0,00	3.055.915,27

**UNIVERSIDAD DE EXTREMADURA**  
**PROCESO DE GESTIÓN DE LOS INGRESOS PÚBLICOS**  
**A.1.) DERECHOS PRESUPUESTARIOS RECONOCIDOS**  
**EJERCICIO 2022**

Clasificación Económica	Explicación	Contraído Previo		Contraído simultáneo		Total Derechos Reconocidos
		Ingreso directo	Ingreso Recibo	Autoliquidaciones	Sin Contraído previo	
45100	TRANSFERENCIAS CORRIENTES DE OTRAS CC.AA.	2.000,00	0,00	0,00	0,00	2.000,00
45901	SUBVENCIÓN PRUEBAS ACCESO UNIVERSIDAD EBAU	45.000,00	0,00	0,00	0,00	45.000,00
45903	CONVENIO JUNTA EXTREMADURA SAFYDE Y CIENCIAS DEPORTE	30.000,00	0,00	0,00	0,00	30.000,00
45907	CONVENIO PARA LA GESTION DE BECAS	46.000,00	0,00	0,00	0,00	46.000,00
45908	S.E.S. FINANCIACION PLAZAS VINCULADAS	1.071.530,34	0,00	0,00	0,00	1.071.530,34
45919	CONSEJO SOCIAL UEX	210.000,00	0,00	0,00	0,00	210.000,00
45953	Plan formación ASPEX	6.110,60	0,00	0,00	0,00	6.110,60
45955	PROGRAMA INTERNACIONALIZACIÓN Y RETERNO DE TALENTO	635.000,00	0,00	0,00	0,00	635.000,00
459SE	SEXPE Acciones formativas	415.000,00	0,00	0,00	0,00	415.000,00
	<b>Subtotal Artículo 45</b>	<b>121.150.420,94</b>	<b>0,00</b>	<b>0,00</b>	<b>0,00</b>	<b>121.150.420,94</b>
47902	TRANSFERENCIAS EMPRESAS PRIVADAS (FINANCIACION GENERAL UEX)	140.000,00	0,00	0,00	0,00	140.000,00
47904	OTRAS TRANSFERENCIAS DE EMPRESAS PRIVADAS	3.500,00	0,00	0,00	0,00	3.500,00
47906	TRANSFERENCIAS DE EMPRESAS PRIVADAS POR IMPARTICIÓN CURSOS	38.000,00	0,00	0,00	0,00	38.000,00
	<b>Subtotal Artículo 47</b>	<b>181.500,00</b>	<b>0,00</b>	<b>0,00</b>	<b>0,00</b>	<b>181.500,00</b>
48002	PROGRAMA STUDY ABROAD DESTINO UEX	111.564,32	0,00	0,00	0,00	111.564,32
48004	Transferencias familias e instituciones para premios a estudiantes UEx	1.500,00	0,00	0,00	0,00	1.500,00
	<b>Subtotal Artículo 48</b>	<b>113.064,32</b>	<b>0,00</b>	<b>0,00</b>	<b>0,00</b>	<b>113.064,32</b>
49004	ERASMUS+ (PARTICIPANTES COMO SOCIOS EN PROYECTOS EUROPEOS)	76.787,10	0,00	0,00	0,00	76.787,10
49005	ERASMUS+ (COORDINADORES COMO SOCIOS EN PROYECTOS EUROPEOS)	600.448,80	0,00	0,00	0,00	600.448,80
49006	TRANSFERENCIAS UNIVERSIDADES EXTRANJERAS PARA AYUDAS A ESTUDIANTES	2.988,00	0,00	0,00	0,00	2.988,00
49007	PROGRAMAS CON EUROPA. ERASMUS.PROG. INTENSIVOS COMBINADOS	12.000,00	0,00	0,00	0,00	12.000,00
49009	PROGRAMAS CON EUROPA. ERASMUS. ORGAN MOVILIDAD	146.030,00	0,00	0,00	0,00	146.030,00
		413				

# UNIVERSIDAD DE EXTREMADURA

## PROCESO DE GESTIÓN DE LOS INGRESOS PÚBLICOS

### A.1.) DERECHOS PRESUPUESTARIOS RECONOCIDOS

#### EJERCICIO 2022

Clasificación Económica	Explicación	Contraído Previo		Contraído simultáneo		Total Derechos Reconocidos
		Ingreso directo	Ingreso Recibo	Autoliquidaciones	Sin Contraído previo	
49010	PROGRAMAS CON EUROPA. ERASMUS. ESTUDIANTES	1.437.297,00	0,00	0,00	0,00	1.437.297,00
49013	Proyecto EU GREEN (European Universities Alliance for Sustainable GRowth, Inclusive Education an	5.759.998,00	0,00	0,00	0,00	5.759.998,00
49021	PROGRAMAS CON EUROPA. ERASMUS. ESTUDIANTES PRACT	91.208,00	0,00	0,00	0,00	91.208,00
49022	PROGRAMAS CON EUROPA. ERASMUS. MOVILIDAD PDI	86.772,00	0,00	0,00	0,00	86.772,00
49023	PROGRAMAS CON EUROPA. ERASMUS. MOVILIDAD PAS	16.663,00	0,00	0,00	0,00	16.663,00
49035	ERAMUS PLUS DIMENSIÓN INTERNACIONAL	119.299,30	0,00	0,00	0,00	119.299,30
49083	Programa MIMlr-Andino	9.803,55	0,00	0,00	0,00	9.803,55
49089	Integrating Digital Education in Adult Language Teaching (IDEAL)	3.600,00	0,00	0,00	0,00	3.600,00
49092	Programa Santander Erasmus	19.000,00	0,00	0,00	0,00	19.000,00
49093	CLIL for Young European Citizens (CLIL4YEC)	15.669,00	0,00	0,00	0,00	15.669,00
49095	Share Your Soils (SYStem)	311,76	0,00	0,00	0,00	311,76
49096	Professional and Personal Experience through Lifelong Learning and Regular Sport (PROPELLERS)	11.916,00	0,00	0,00	0,00	11.916,00
49098	Empreendedorismo Social Comunitário Universitário Transnacional-Açores (ESCUTA)	11.255,60	0,00	0,00	0,00	11.255,60
	<b>Subtotal Artículo 49</b>	<b>8.421.047,11</b>	<b>0,00</b>	<b>0,00</b>	<b>0,00</b>	<b>8.421.047,11</b>
	<b>Subtotal Capítulo 4</b>	<b>129.866.032,37</b>	<b>0,00</b>	<b>0,00</b>	<b>0,00</b>	<b>129.866.032,37</b>
54000	ALQUILER DE INMUEBLES	27.436,11	0,00	0,00	0,00	27.436,11
	<b>Subtotal Artículo 54</b>	<b>27.436,11</b>	<b>0,00</b>	<b>0,00</b>	<b>0,00</b>	<b>27.436,11</b>
55000	DE CONCESIONES ADMINISTRATIVAS	247.041,10	0,00	0,00	0,00	247.041,10
	<b>Subtotal Artículo 55</b>	<b>247.041,10</b>	<b>0,00</b>	<b>0,00</b>	<b>0,00</b>	<b>247.041,10</b>
59900	OTROS INGRESOS PATRIMONIALES AJUSTES DE IVA	8.512,52	0,00	0,00	0,00	8.512,52
59902	INGRESOS DE INTERESES POR INGRESOS INDEBIDOS	10,05	0,00	0,00	0,00	10,05
59903	OTROS INGRESOS GENERALES	49.480,93	0,00	0,00	0,00	49.480,93
59904	DIVIDENDOS POR PARTICIPACIÓN EN EMPRESAS	5.250,00	0,00	0,00	0,00	5.250,00
	<b>Subtotal Artículo 59</b>	<b>63.253,50</b>	<b>0,00</b>	<b>0,00</b>	<b>0,00</b>	<b>63.253,50</b>

**UNIVERSIDAD DE EXTREMADURA**  
**PROCESO DE GESTIÓN DE LOS INGRESOS PÚBLICOS**  
**A.1.) DERECHOS PRESUPUESTARIOS RECONOCIDOS**  
**EJERCICIO 2022**

Clasificación Económica	Explicación	Contraído Previo		Contraído simultáneo		Total Derechos Reconocidos
		Ingreso directo	Ingreso Recibo	Autoliquidaciones	Sin Contraído previo	
	<b>Subtotal Capítulo 5</b>	337.730,71	0,00	0,00	0,00	337.730,71
70003	FINANCIACIÓN MINISTERIOS OTROS PROGRAMAS	278.571,36	0,00	0,00	0,00	278.571,36
70005	FINANCIACIÓN MINISTERIO RECUALIFICACIÓN SISTEMA UNIVERSITARIO ESPAÑOL	2.063.797,00	0,00	0,00	0,00	2.063.797,00
70006	Modernización y digitalización del sistema universitario español (UNIDIGITAL)	197.144,70	0,00	0,00	0,00	197.144,70
70007	PROGRAMA CAMPUS RURAL PRACTICAS UNIVER. MEDIO RURAL	53.225,00	0,00	0,00	0,00	53.225,00
70008	COFINANCIACION INFRAESTRUCTURA CIENTIFICA	6.621,70	0,00	0,00	0,00	6.621,70
70054	PLAN NACIONAL DE INVESTIGACION MICINN	5.703.413,68	0,00	0,00	0,00	5.703.413,68
70058	PLAN NACIONAL INVESTIGACION OTROS MINISTERIOS	48.791,50	0,00	0,00	0,00	48.791,50
70060	PLAN NACIONAL DE INVESTIGACION FORMACION PERSONA	1.881.085,69	0,00	0,00	0,00	1.881.085,69
70061	OTRAS TRANSFERENCIAS ACTIVIDADES INVESTIGACION	214.402,14	0,00	0,00	0,00	214.402,14
	<b>Subtotal Artículo 70</b>	10.447.052,77	0,00	0,00	0,00	10.447.052,77
71001	CURSOS DE VERANO	2.000,00	0,00	0,00	0,00	2.000,00
	<b>Subtotal Artículo 71</b>	2.000,00	0,00	0,00	0,00	2.000,00
75007	OBRAS Y EQUIPAMIENTO UNIVERSITARIO	1.333.894,00	0,00	0,00	0,00	1.333.894,00
75008	COFINANCIACION INFRAESTRUCTURA CIENTIFICA	624.661,00	0,00	0,00	0,00	624.661,00
75010	UNIVERSIDAD DE MAYORES	280.000,00	0,00	0,00	0,00	280.000,00
75017	CREACIÓN DE REPOSITORIO PÚBLICO INVESTIGACIÓN	50.000,00	0,00	0,00	0,00	50.000,00
75018	UEX. Planes Complementarios CC.AA. Energía/hidrógeno	1.430.000,00	0,00	0,00	0,00	1.430.000,00
75019	UEX. Planes Complementarios CC.AA. Biodiversidad	2.892.360,00	0,00	0,00	0,00	2.892.360,00
75020	Acciones para la cooperación internacional para el desarrollo (AEXCID) - Oficina COOPERAS	95.141,25	0,00	0,00	0,00	95.141,25
75021	CURSOS DE VERANO COMUNIDAD AUTONOMA	6.000,00	0,00	0,00	0,00	6.000,00
75026	FINANCIACION PARA LA MEJORA EN EFICIENCIA ENERGÉTICA	2.225.000,00	0,00	0,00	0,00	2.225.000,00
75027	UEX. Planes Complementarios CC.AA. Biotecnología - MRR	259.900,00	0,00	0,00	0,00	259.900,00
		415				

**UNIVERSIDAD DE EXTREMADURA**  
**PROCESO DE GESTIÓN DE LOS INGRESOS PÚBLICOS**  
**A.1.) DERECHOS PRESUPUESTARIOS RECONOCIDOS**  
**EJERCICIO 2022**

Clasificación Económica	Explicación	Contraído Previo		Contraído simultáneo		Total Derechos Reconocidos
		Ingreso directo	Ingreso Recibo	Autoliquidaciones	Sin Contraído previo	
75028	UEX. Planes Complementarios CC.AA. Energía/hidrógeno - MRR	2.580.000,00	0,00	0,00	0,00	2.580.000,00
75029	UEX. Planes Complementarios CC.AA. Biodiversidad - MRR	3.347.646,00	0,00	0,00	0,00	3.347.646,00
75032	CONV CONS SANIDAD PARA INTEGR ALUMNOS DISCAPACID	59.444,00	0,00	0,00	0,00	59.444,00
75037	PLAN REGIONAL INVESTIGACION PROYECTOS DE INVESTI	2.711.470,36	0,00	0,00	0,00	2.711.470,36
75038	PLAN REGIONAL DE INVESTIGACIÓN MEDIDAS DE ACOMPA	5.777,69	0,00	0,00	0,00	5.777,69
75039	Plan Regional de Investigación: Recursos Humanos en I+D (Predoctorales)	351.103,27	0,00	0,00	0,00	351.103,27
75042	Plan Regional de Investigación: Recursos Humanos en I+D (PAI)	1.953.232,67	0,00	0,00	0,00	1.953.232,67
75044	JUNTA EXTREMADURA OTRAS ACTIVIDADES DE INVESTIGA	243.375,00	0,00	0,00	0,00	243.375,00
75045	Programa Objetivos I+D	588.261,00	0,00	0,00	0,00	588.261,00
75065	BIBLIOGRAFIA INVESTIGACION	1.200.000,00	0,00	0,00	0,00	1.200.000,00
75082	CONVENIO JUNTA EXTR FORMACION RR HH EN I+D+i	236.827,00	0,00	0,00	0,00	236.827,00
75094	Progama de Implantación y acreditación de titula	80.000,00	0,00	0,00	0,00	80.000,00
75095	PROYECTOS ADMINISTRACIÓN ELECTRÓNICA DE LA UEX	50.000,00	0,00	0,00	0,00	50.000,00
75099	OTRAS TRANSFERENCIAS DE LA CAE	54.657,50	0,00	0,00	59,52	54.717,02
750A6	Cursos de Verano Asamblea de Extremadura	4.000,00	0,00	0,00	0,00	4.000,00
	<b>Subtotal Artículo 75</b>	<b>22.662.750,74</b>	<b>0,00</b>	<b>0,00</b>	<b>59,52</b>	<b>22.662.810,26</b>
76001	SUBVENCIONES PARA CURSOS DE VERANO	14.000,00	0,00	0,00	0,00	14.000,00
76100	SUBV.DIVERSAS DE DIPUTACIONES	10.000,00	0,00	0,00	0,00	10.000,00
76164	DIPUTACIONES ACTIVIDADES I D	213.500,00	0,00	0,00	0,00	213.500,00
	<b>Subtotal Artículo 76</b>	<b>237.500,00</b>	<b>0,00</b>	<b>0,00</b>	<b>0,00</b>	<b>237.500,00</b>
77900	TRANSFERENCIAS PARA PROGRAMAS DISTINTOS 541A	20.000,00	0,00	0,00	0,00	20.000,00
77901	SUBV.PARA CURSOS DE VERANO	4.500,00	0,00	0,00	0,00	4.500,00
77908	COFINANCIACION INFRAESTRUCTURA CIENTIFICA	32.909,00	0,00	0,00	0,00	32.909,00



**UNIVERSIDAD DE EXTREMADURA**  
**PROCESO DE GESTIÓN DE LOS INGRESOS PÚBLICOS**  
**A.1.) DERECHOS PRESUPUESTARIOS RECONOCIDOS**  
**EJERCICIO 2022**

Clasificación Económica	Explicación	Contraído Previo		Contraído simultáneo		Total Derechos Reconocidos
		Ingreso directo	Ingreso Recibo	Autoliquidaciones	Sin Contraído previo	
77909	OTRAS TRANSFERENCIAS DE EMPRESAS PRIVADAS	586.000,00	0,00	0,00	0,00	586.000,00
77969	SUBVENCIONES EMPRESAS PRIVADAS ACCIONES VARIAS NO INVESTIGACIÓN	10.000,00	0,00	0,00	0,00	10.000,00
	<b>Subtotal Artículo 77</b>	<b>653.409,00</b>	<b>0,00</b>	<b>0,00</b>	<b>0,00</b>	<b>653.409,00</b>
78000	CURSOS DE VERANO	15.780,00	0,00	0,00	0,00	15.780,00
78001	TRANSFERENCIAS DE FAMILIAS E INSTITUCIONES	483.015,54	0,00	0,00	0,00	483.015,54
	<b>Subtotal Artículo 78</b>	<b>498.795,54</b>	<b>0,00</b>	<b>0,00</b>	<b>0,00</b>	<b>498.795,54</b>
79921	PROGRAMAS COOPERACION INTERNACIONAL	6.783,80	0,00	0,00	0,00	6.783,80
79946	PROGRAMA MARCO PROYECTOS I D	762.417,70	0,00	0,00	0,00	762.417,70
79948	PROGRAMA MARCO OTRAS ACTIVIDADES	314.224,80	0,00	0,00	0,00	314.224,80
79949	PROG COOPERACION TRANSFRONTERIZA INTERREG	40.788,99	0,00	0,00	0,00	40.788,99
	<b>Subtotal Artículo 79</b>	<b>1.124.215,29</b>	<b>0,00</b>	<b>0,00</b>	<b>0,00</b>	<b>1.124.215,29</b>
	<b>Subtotal Capítulo 7</b>	<b>35.625.723,34</b>	<b>0,00</b>	<b>0,00</b>	<b>59,52</b>	<b>35.625.782,86</b>
83000	A CORTO PLAZO	12.100,00	0,00	0,00	0,00	12.100,00
	<b>Subtotal Artículo 83</b>	<b>12.100,00</b>	<b>0,00</b>	<b>0,00</b>	<b>0,00</b>	<b>12.100,00</b>
	<b>Subtotal Capítulo 8</b>	<b>12.100,00</b>	<b>0,00</b>	<b>0,00</b>	<b>0,00</b>	<b>12.100,00</b>
	<b>TOTAL</b>	<b>197.118.333,68</b>	<b>0,00</b>	<b>0,00</b>	<b>380.191,20</b>	<b>197.498.524,88</b>

**UNIVERSIDAD DE EXTREMADURA**  
**PROCESO DE GESTIÓN DE LOS INGRESOS PÚBLICOS**  
**A.1.) DERECHOS PRESUPUESTARIOS RECONOCIDOS**  
**EJERCICIO 2022**

Explicación	Contraído Previo		Contraído Simultáneo		Total Derechos Reconocidos
	Ingreso directo	Ingreso Recibo	Autoliquidacione	Sin Cotraído previo	
Total Capitulo 1	0,00	0,00	0,00	0,00	0,00
Total Capitulo 2	0,00	0,00	0,00	0,00	0,00
Total Capitulo 3	31.276.747,26	0,00	0,00	380.131,68	31.656.878,94
Total Capitulo 4	129.866.032,37	0,00	0,00	0,00	129.866.032,37
Total Capitulo 5	337.730,71	0,00	0,00	0,00	337.730,71
<b>TOTAL OPERACIONES CORRIENTES</b>	<b>161.480.510,34</b>	<b>0,00</b>	<b>0,00</b>	<b>380.131,68</b>	<b>161.860.642,02</b>
Total Capitulo 6	0,00	0,00	0,00	0,00	0,00
Total Capitulo 7	35.625.723,34	0,00	0,00	59,52	35.625.782,86
<b>TOTAL OPERACIONES DE CAPITAL</b>	<b>35.625.723,34</b>	<b>0,00</b>	<b>0,00</b>	<b>59,52</b>	<b>35.625.782,86</b>
<b>TOTAL OPERACIONES NO FINANCIERAS</b>	<b>197.106.233,68</b>	<b>0,00</b>	<b>0,00</b>	<b>380.191,20</b>	<b>197.486.424,88</b>
Total Capitulo 8	12.100,00	0,00	0,00	0,00	12.100,00
Total Capitulo 9	0,00	0,00	0,00	0,00	0,00
<b>TOTAL OPERACIONES FINANCIERAS</b>	<b>12.100,00</b>	<b>0,00</b>	<b>0,00</b>	<b>0,00</b>	<b>12.100,00</b>
<b>TOTAL SECCIÓN POR CAPITULOS</b>	<b>197.118.333,68</b>	<b>0,00</b>	<b>0,00</b>	<b>380.191,20</b>	<b>197.498.524,88</b>

### **D.5.1.1.2 Anulación de derechos presupuestarios.**







**UNIVERSIDAD DE EXTREMADURA**  
**PROCESO DE GESTIÓN DE LOS INGRESOS PÚBLICOS**  
**A.2.) ANULACIÓN DE DERECHOS PRESUPUESTARIOS**  
**EJERCICIO 2022**

FECHA 31/12/2022

Clasificación Económica	Explicación	Anulación de Liquidaciones		Aplazamiento y Fraccionamiento		Devolución de Ingresos	Total Derechos Anulados
		Ingreso Directo	Ingreso Recibo	Ingreso Directo	Ingreso Recibo		
30301	TASAS ACADEMICAS Y ADMINISTRATIVAS	0,00	0,00	0,00	0,00	2.623,44	2.623,44
	SERVICIOS CENTRALIZADOS						
30302	TASAS CURSO APTITUD PEDAGOGICA	0,00	0,00	0,00	0,00	0,00	0,00
30303	TASAS CURSOS DE NIVELACIÓN	0,00	0,00	0,00	0,00	0,00	0,00
30700	DERECHOS DE EXAMEN	0,00	0,00	0,00	0,00	0,00	0,00
	<b>Subtotal Artículo 30</b>	<b>0,00</b>	<b>0,00</b>	<b>0,00</b>	<b>0,00</b>	<b>2.623,44</b>	<b>2.623,44</b>
31001	CURSOS Y SEMINARIOS	27.305,00	0,00	0,00	0,00	0,00	27.305,00
31002	CURSOS LENGUA EXTRANJERA ESTUDIANTES ERASMUS	0,00	0,00	0,00	0,00	0,00	0,00
31003	CURSOS DE GESTION DELEGADA	0,00	0,00	0,00	0,00	0,00	0,00
31004	CURSOS COFPE	0,00	0,00	0,00	0,00	0,00	0,00
31005	Matriculas Cursos de Verano	0,00	0,00	0,00	0,00	0,00	0,00
31006	CONGRESOS Y OTROS EVENTOS	0,00	0,00	0,00	0,00	0,00	0,00
31301	DERECHOS A RECAUDAR MATRÍCULAS TITULOS OFICIALES (PRECIOS PÚBLICOS)	892.303,87	0,00	939.044,99	0,00	91.038,13	1.922.386,99
31302	COMPENSACIÓN DERECHOS MINISTERIO (PRECIOS PÚBLICOS TIT.OFICIALES)	1.056.064,89	0,00	0,00	0,00	103.751,41	1.159.816,30
31304	COMPENSACIÓN JUNTA BONIFICACIÓN 99% CRÉDITOS ASIGNATURAS APROBADAS (Dec. 59/2019)	0,00	0,00	0,00	0,00	0,00	0,00
31306	COMPENSACION DERECHOS MINISTERIO (AMPLIACION FAMILIAS NUMEROSAS)	0,00	0,00	0,00	0,00	0,00	0,00
31307	COMPENSACIÓN DERECHOS (OTRAS INSTITUCIONES)	0,00	0,00	0,00	0,00	0,00	0,00
31308	DERECHOS A COMPENSAR POR OTRAS EXENCIONES	0,00	0,00	0,00	0,00	0,00	0,00
31309	COMPENSACIÓN DERECHOS JUNTA (Dec. 82/99 3º hijo Y OTRAS EXENCIONES)	0,00	0,00	0,00	0,00	0,00	0,00
31375	COFINANCIACIÓN BECAS ESTATALES JUNTA DE EXTREMAD	0,00	0,00	0,00	0,00	0,00	0,00
	<b>Subtotal Artículo 31</b>	<b>1.975.673,76</b>	<b>0,00</b>	<b>939.044,99</b>	<b>0,00</b>	<b>194.789,54</b>	<b>3.109.508,29</b>
32901	RECAUDACION INSTALACIONES DEPORTIVAS	0,00	0,00	0,00	0,00	412,00	412,00
32904	PRESTAMOS INTERBIBLIOTECARIOS	0,00	0,00	0,00	0,00	0,00	0,00
32905	CONTRATOS Y CONVENIOS ART 83 LOU	353.587,62	0,00	0,00	0,00	0,00	353.587,62

# UNIVERSIDAD DE EXTREMADURA

## PROCESO DE GESTIÓN DE LOS INGRESOS PÚBLICOS

### A.2.) ANULACIÓN DE DERECHOS PRESUPUESTARIOS

#### EJERCICIO 2022

FECHA 31/12/2022

Clasificación Económica	Explicación	Anulación de Liquidaciones		Aplazamiento y Fraccionamiento		Devolución de Ingresos	Total Derechos Anulados
		Ingreso Directo	Ingreso Recibo	Ingreso Directo	Ingreso Recibo		
32906	SERVICIO ANIMALARIO	648,34	0,00	0,00	0,00	0,00	648,34
32907	RECAUDACION INSTAC DEPORT CIENCIAS DEPORTE	0,00	0,00	0,00	0,00	0,00	0,00
32909	OTRAS ACTIVIDADES	0,00	0,00	0,00	0,00	0,00	0,00
32913	RECAUDACION ACTIVIDADES DEPORTIVAS	0,00	0,00	0,00	0,00	934,50	934,50
32967	FACTURACIÓN SERVICIO MANTENIMIENTO MAT.CIENTIF.	0,00	0,00	0,00	0,00	0,00	0,00
32985	Ingresos facturación Serv. Protección Radiolog	0,00	0,00	0,00	0,00	0,00	0,00
32989	FACTURACIÓN SERVICIO DE INNOVACION EN PRODUCTOS	2.420,00	0,00	0,00	0,00	0,00	2.420,00
32991	FACTURACIÓN LABORATORIO RADIOACTIVIDAD AMBIENTAL	2.827,50	0,00	0,00	0,00	0,00	2.827,50
32994	Facturación Servicio de Análisis Elemental y Molecular	4.882,20	0,00	0,00	0,00	0,00	4.882,20
32995	Facturación Servicio de Análisis y Caracterización de Sólidos y Superficies	132,50	0,00	0,00	0,00	0,00	132,50
32996	Facturación Servicio de Técnicas Aplicadas a la Biociencia	17.272,00	0,00	0,00	0,00	0,00	17.272,00
	<b>Subtotal Artículo 32</b>	<b>381.770,16</b>	<b>0,00</b>	<b>0,00</b>	<b>0,00</b>	<b>1.346,50</b>	<b>383.116,66</b>
33000	VENTA DE PUBLICACIONES	0,00	0,00	0,00	0,00	0,00	0,00
33201	VENTA DE FOTOCOPIAS Y OTROS PRODUC. REPROGRAFÍA	0,00	0,00	0,00	0,00	0,00	0,00
33400	VENTA MATERIAL DE DESHECHO	0,00	0,00	0,00	0,00	0,00	0,00
	<b>Subtotal Artículo 33</b>	<b>0,00</b>	<b>0,00</b>	<b>0,00</b>	<b>0,00</b>	<b>0,00</b>	<b>0,00</b>
38000	REINTEGROS DE EJERCICIOS CERRADOS. OTROS	0,00	0,00	0,00	0,00	0,00	0,00
	<b>Subtotal Artículo 38</b>	<b>0,00</b>	<b>0,00</b>	<b>0,00</b>	<b>0,00</b>	<b>0,00</b>	<b>0,00</b>
39901	INGRESOS DIVERSOS	0,00	0,00	0,00	0,00	0,00	0,00
39902	APORTACION EMPLEADOS SEGURO COLECTIVO DE VIDA	0,00	0,00	0,00	0,00	0,00	0,00
39903	INGRESOS POR CARGOS INTERNOS	0,00	0,00	0,00	0,00	0,00	0,00
39904	INGRESOS POR COMPENSACION GASTOS DE CENTROS	0,00	0,00	0,00	0,00	0,00	0,00
39985	CARGOS INTERNOS SERVICIO PROTECCION RADIOLOGICA	0,00	0,00	0,00	0,00	0,00	0,00



**UNIVERSIDAD DE EXTREMADURA**  
**PROCESO DE GESTIÓN DE LOS INGRESOS PÚBLICOS**  
**A.2.) ANULACIÓN DE DERECHOS PRESUPUESTARIOS**  
**EJERCICIO 2022**

FECHA 31/12/2022

Clasificación Económica	Explicación	Anulación de Liquidaciones		Aplazamiento y Fraccionamiento		Devolución de Ingresos	Total Derechos Anulados
		Ingreso Directo	Ingreso Recibo	Ingreso Directo	Ingreso Recibo		
39989	CARGOS INTERNOS SERV INNOVACION PRODUC O ANIMAL	0,00	0,00	0,00	0,00	0,00	0,00
39994	Cargos internos Servicio de Análisis Elemental y Molecular	0,00	0,00	0,00	0,00	0,00	0,00
39995	Cargos internos Servicio de Análisis y Caracterización de Sólidos y Superficies	0,00	0,00	0,00	0,00	0,00	0,00
39996	Cargos internos Servicio de Técnicas Aplicadas a la Biociencia	0,00	0,00	0,00	0,00	0,00	0,00
	<b>Subtotal Artículo 39</b>	<b>0,00</b>	<b>0,00</b>	<b>0,00</b>	<b>0,00</b>	<b>0,00</b>	<b>0,00</b>
	<b>Subtotal Capítulo 3</b>	<b>2.357.443,92</b>	<b>0,00</b>	<b>939.044,99</b>	<b>0,00</b>	<b>198.759,48</b>	<b>3.495.248,39</b>
45000	TRANSFERENCIAS C.A. DE EXTREMADURA	0,00	0,00	0,00	0,00	0,00	0,00
45001	TRANSFERENCIAS C.A. DE EXTREMADURA (Previsión incremento PGE)	0,00	0,00	0,00	0,00	0,00	0,00
45100	TRANSFERENCIAS CORRIENTES DE OTRAS CC.AA.	0,00	0,00	0,00	0,00	0,00	0,00
45901	SUBVENCIÓN PRUEBAS ACCESO UNIVERSIDAD EBAU	0,00	0,00	0,00	0,00	0,00	0,00
45903	CONVENIO JUNTA EXTREMADURA SAFYDE Y CIENCIAS DEPORTE	0,00	0,00	0,00	0,00	0,00	0,00
45907	CONVENIO PARA LA GESTION DE BECAS	0,00	0,00	0,00	0,00	0,00	0,00
45908	S.E.S. FINANCIACION PLAZAS VINCULADAS	0,00	0,00	0,00	0,00	0,00	0,00
45919	CONSEJO SOCIAL UEX	0,00	0,00	0,00	0,00	0,00	0,00
45952	Programa refuerzo prevención riesgos laborales	0,00	0,00	0,00	0,00	0,00	0,00
45953	Plan formación ASPEX	0,00	0,00	0,00	0,00	0,00	0,00
45954	Programa para el fomento de la mediación	0,00	0,00	0,00	0,00	0,00	0,00
45955	PROGRAMA INTERNACIONALIZACIÓN Y RETERNO DE TALENTO	0,00	0,00	0,00	0,00	0,00	0,00
459HC	CONVENIO FUNCIONAMIENTO H. CLINICO VETERINARIO	0,00	0,00	0,00	0,00	0,00	0,00
459SE	SEXPE Acciones formativas	0,00	0,00	0,00	0,00	0,00	0,00
	<b>Subtotal Artículo 45</b>	<b>0,00</b>	<b>0,00</b>	<b>0,00</b>	<b>0,00</b>	<b>0,00</b>	<b>0,00</b>
47902	TRANSFERENCIAS EMPRESAS PRIVADAS (FINANCIACION GENERAL UEX)	0,00	0,00	0,00	0,00	0,00	0,00
47904	OTRAS TRANSFERENCIAS DE EMPRESAS PRIVADAS	0,00	0,00	0,00	0,00	0,00	0,00

# UNIVERSIDAD DE EXTREMADURA

## PROCESO DE GESTIÓN DE LOS INGRESOS PÚBLICOS

### A.2.) ANULACIÓN DE DERECHOS PRESUPUESTARIOS

#### EJERCICIO 2022

FECHA 31/12/2022

Clasificación Económica	Explicación	Anulación de Liquidaciones		Aplazamiento y Fraccionamiento		Devolución de Ingresos	Total Derechos Anulados
		Ingreso Directo	Ingreso Recibo	Ingreso Directo	Ingreso Recibo		
47906	TRANSFERENCIAS DE EMPRESAS PRIVADAS POR IMPARTICIÓN CURSOS	0,00	0,00	0,00	0,00	0,00	0,00
47933	Becas Santander Iberoamerica Grado	0,00	0,00	0,00	0,00	0,00	0,00
47940	Becas movilidad (Banco Santander)	0,00	0,00	0,00	0,00	0,00	0,00
	<b>Subtotal Artículo 47</b>	<b>0,00</b>	<b>0,00</b>	<b>0,00</b>	<b>0,00</b>	<b>0,00</b>	<b>0,00</b>
48002	PROGRAMA STUDY ABROAD DESTINO UEX	12.015,63	0,00	0,00	0,00	0,00	12.015,63
48004	Transferencias familias e instituciones para premios a estudiantes UEx	0,00	0,00	0,00	0,00	0,00	0,00
	<b>Subtotal Artículo 48</b>	<b>12.015,63</b>	<b>0,00</b>	<b>0,00</b>	<b>0,00</b>	<b>0,00</b>	<b>12.015,63</b>
49004	ERASMUS+ (PARTICIPANTES COMO SOCIOS EN PROYECTOS EUROPEOS)	0,00	0,00	0,00	0,00	0,00	0,00
49005	ERASMUS+ (COORDINADORES COMO SOCIOS EN PROYECTOS EUROPEOS)	0,00	0,00	0,00	0,00	0,00	0,00
49006	TRANSFERENCIAS UNIVERSIDADES EXTRANJERAS PARA AYUDAS A ESTUDIANTES	0,00	0,00	0,00	0,00	0,00	0,00
49007	PROGRAMAS CON EUROPA. ERASMUS.PROG. INTENSIVOS COMBINADOS	0,00	0,00	0,00	0,00	0,00	0,00
49009	PROGRAMAS CON EUROPA. ERASMUS. ORGAN MOVILIDAD	0,00	0,00	0,00	0,00	0,00	0,00
49010	PROGRAMAS CON EUROPA. ERASMUS. ESTUDIANTES	0,00	0,00	0,00	0,00	0,00	0,00
49011	FROM CURE TO CARE - DIGITAL EDUCATION AND SPIRITUAL ASSISTANCE	0,00	0,00	0,00	0,00	0,00	0,00
49012	Placemaking as Youth Activism (PLAY/ACT)	0,00	0,00	0,00	0,00	0,00	0,00
49013	Proyecto EU GREEN (European Universities Alliance for Sustainable GRowth, Inclusive Education an	0,00	0,00	0,00	0,00	0,00	0,00
49021	PROGRAMAS CON EUROPA. ERASMUS. ESTUDIANTES PRACT	0,00	0,00	0,00	0,00	0,00	0,00
49022	PROGRAMAS CON EUROPA. ERASMUS. MOVILIDAD PDI	0,00	0,00	0,00	0,00	0,00	0,00
49023	PROGRAMAS CON EUROPA. ERASMUS. MOVILIDAD PAS	0,00	0,00	0,00	0,00	0,00	0,00
49035	ERASMUS PLUS DIMENSIÓN INTERNACIONAL	0,00	0,00	0,00	0,00	0,00	0,00
49081	JEAN MONNET "EU-HOPE+"	0,00	0,00	0,00	0,00	0,00	0,00
49083	Programa MIMIr-Andino	0,00	0,00	0,00	0,00	0,00	0,00

**UNIVERSIDAD DE EXTREMADURA**  
**PROCESO DE GESTIÓN DE LOS INGRESOS PÚBLICOS**  
**A.2.) ANULACIÓN DE DERECHOS PRESUPUESTARIOS**  
**EJERCICIO 2022**

FECHA 31/12/2022

Clasificación Económica	Explicación	Anulación de Liquidaciones		Aplazamiento y Fraccionamiento		Devolución de Ingresos	Total Derechos Anulados
		Ingreso Directo	Ingreso Recibo	Ingreso Directo	Ingreso Recibo		
49084	Programa CPMEs	0,00	0,00	0,00	0,00	0,00	0,00
49088	Building a Research Infrastructure for School Teachers (BRIST)	0,00	0,00	0,00	0,00	0,00	0,00
49089	Integrating Digital Education in Adult Language Teaching (IDEAL)	0,00	0,00	0,00	0,00	0,00	0,00
49090	Entrepreneurship Educ. Cultural Heritage Creative (Cultural+)	0,00	0,00	0,00	0,00	0,00	0,00
49092	Programa Santander Erasmus	0,00	0,00	0,00	0,00	0,00	0,00
49093	CLIL for Young European Citizens (CLIL4YEC)	0,00	0,00	0,00	0,00	0,00	0,00
49094	Interdisciplinary collaborative approaches to learning and teaching (INCOLLAB)	0,00	0,00	0,00	0,00	0,00	0,00
49095	Share Your Soils (SYStem)	0,00	0,00	0,00	0,00	0,00	0,00
49096	Professional and Personal Experience through Lifelong Learning and Regular Sport (PROPELLERS)	0,00	0,00	0,00	0,00	0,00	0,00
49097	Training for Agrifood Competences on Blockchain (TRACK)	0,00	0,00	0,00	0,00	0,00	0,00
49098	Empreendedorismo Social Comunitário Universitário Transnacional-Açores (ESCUA)	0,00	0,00	0,00	0,00	0,00	0,00
49099	Let's move Europa: School-based promotion of healthy lifestyles to prevent obesity (EUMOVE)	0,00	0,00	0,00	0,00	0,00	0,00
490A6	Programas Erasmus+ (LEARNVIL)	0,00	0,00	0,00	0,00	0,00	0,00
490A7	Programas Erasmus+ (IDEA)	0,00	0,00	0,00	0,00	0,00	0,00
	<b>Subtotal Artículo 49</b>	<b>0,00</b>	<b>0,00</b>	<b>0,00</b>	<b>0,00</b>	<b>0,00</b>	<b>0,00</b>
	<b>Subtotal Capítulo 4</b>	<b>12.015,63</b>	<b>0,00</b>	<b>0,00</b>	<b>0,00</b>	<b>0,00</b>	<b>12.015,63</b>
52000	INTERESES CUENTAS BANCARIAS	0,00	0,00	0,00	0,00	0,00	0,00
52001	INTERESES CUENTA LEGADO MANUEL CASTILLO	0,00	0,00	0,00	0,00	0,00	0,00
	<b>Subtotal Artículo 52</b>	<b>0,00</b>	<b>0,00</b>	<b>0,00</b>	<b>0,00</b>	<b>0,00</b>	<b>0,00</b>
54000	ALQUILER DE INMUEBLES	0,00	0,00	0,00	0,00	0,00	0,00
	<b>Subtotal Artículo 54</b>	<b>0,00</b>	<b>0,00</b>	<b>0,00</b>	<b>0,00</b>	<b>0,00</b>	<b>0,00</b>
55000	DE CONCESIONES ADMINISTRATIVAS	18.064,59	0,00	0,00	0,00	0,00	18.064,59
	<b>Subtotal Artículo 55</b>	<b>18.064,59</b>	<b>0,00</b>	<b>0,00</b>	<b>0,00</b>	<b>0,00</b>	<b>18.064,59</b>
59900	OTROS INGRESOS PATRIMONIALES AJUSTES DE IVA	0,00	0,00	0,00	0,00	0,00	0,00

# UNIVERSIDAD DE EXTREMADURA

## PROCESO DE GESTIÓN DE LOS INGRESOS PÚBLICOS

### A.2.) ANULACIÓN DE DERECHOS PRESUPUESTARIOS

#### EJERCICIO 2022

FECHA 31/12/2022

Clasificación Económica	Explicación	Anulación de Liquidaciones		Aplazamiento y Fraccionamiento		Devolución de Ingresos	Total Derechos Anulados
		Ingreso Directo	Ingreso Recibo	Ingreso Directo	Ingreso Recibo		
59902	INGRESOS DE INTERESES POR INGRESOS INDEBIDOS	0,00	0,00	0,00	0,00	0,00	0,00
59903	OTROS INGRESOS GENERALES	0,00	0,00	0,00	0,00	0,00	0,00
59904	DIVIDENDOS POR PARTICIPACIÓN EN EMPRESAS	0,00	0,00	0,00	0,00	0,00	0,00
	<b>Subtotal Artículo 59</b>	0,00	0,00	0,00	0,00	0,00	0,00
	<b>Subtotal Capítulo 5</b>	18.064,59	0,00	0,00	0,00	0,00	18.064,59
70003	FINANCIACIÓN MINISTERIOS OTROS PROGRAMAS	0,00	0,00	0,00	0,00	0,00	0,00
70005	FINANCIACIÓN MINISTERIO REQUALIFICACIÓN SISTEMA UNIVERSITARIO ESPAÑOL	0,00	0,00	0,00	0,00	0,00	0,00
70006	Modernización y digitalización del sistema universitario español (UNIDIGITAL)	0,00	0,00	0,00	0,00	0,00	0,00
70007	PROGRAMA CAMPUS RURAL PRACTICAS UNIVER. MEDIO RURAL	14.796,30	0,00	0,00	0,00	0,00	14.796,30
70008	COFINANCIACION INFRAESTRUCTURA CIENTIFICA	0,00	0,00	0,00	0,00	0,00	0,00
70054	PLAN NACIONAL DE INVESTIGACION MICINN	0,00	0,00	0,00	0,00	0,00	0,00
70058	PLAN NACIONAL INVESTIGACION OTROS MINISTERIOS	0,00	0,00	0,00	0,00	0,00	0,00
70060	PLAN NACIONAL DE INVESTIGACION FORMACION PERSONA	37.650,00	0,00	0,00	0,00	0,00	37.650,00
70061	OTRAS TRANSFERENCIAS ACTIVIDADES INVESTIGACION	0,00	0,00	0,00	0,00	0,00	0,00
	<b>Subtotal Artículo 70</b>	52.446,30	0,00	0,00	0,00	0,00	52.446,30
71001	CURSOS DE VERANO	0,00	0,00	0,00	0,00	0,00	0,00
71062	ORGANISMOS AUTONOMOS ACTIVIDADES I D	0,00	0,00	0,00	0,00	0,00	0,00
	<b>Subtotal Artículo 71</b>	0,00	0,00	0,00	0,00	0,00	0,00
75007	OBRAS Y EQUIPAMIENTO UNIVERSITARIO	0,00	0,00	0,00	0,00	0,00	0,00
75008	COFINANCIACION INFRAESTRUCTURA CIENTIFICA	0,00	0,00	0,00	0,00	0,00	0,00
75010	UNIVERSIDAD DE MAYORES	0,00	0,00	0,00	0,00	0,00	0,00
75015	Plan Regional de Investigación: Programa Investigo para jóvenes	0,00	0,00	0,00	0,00	0,00	0,00
75016	PLANES COMPLEMENTARIOS ACTUACIONES EN CNIAE	0,00	0,00	0,00	0,00	0,00	0,00
75017	CRÉACIÓN DE REPOSITORIO PÚBLICO INVESTIGACIÓN	0,00	0,00	0,00	0,00	0,00	0,00



**UNIVERSIDAD DE EXTREMADURA**  
**PROCESO DE GESTIÓN DE LOS INGRESOS PÚBLICOS**  
**A.2.) ANULACIÓN DE DERECHOS PRESUPUESTARIOS**  
**EJERCICIO 2022**

FECHA 31/12/2022

Clasificación Económica	Explicación	Anulación de Liquidaciones		Aplazamiento y Fraccionamiento		Devolución de Ingresos	Total Derechos Anulados
		Ingreso Directo	Ingreso Recibo	Ingreso Directo	Ingreso Recibo		
75018	UEX. Planes Complementarios CC.AA. Energía/hidrógeno	0,00	0,00	0,00	0,00	0,00	0,00
75019	UEX. Planes Complementarios CC.AA. Biodiversidad	0,00	0,00	0,00	0,00	0,00	0,00
75020	Acciones para la cooperación internacional para el desarrollo (AEXCID) - Oficina COOPERAS	0,00	0,00	0,00	0,00	0,00	0,00
75021	CURSOS DE VERANO COMUNIDAD AUTONOMA	0,00	0,00	0,00	0,00	0,00	0,00
75026	FINANCIACION PARA LA MEJORA EN EFICIENCIA ENERGÉTICA	0,00	0,00	0,00	0,00	0,00	0,00
75027	UEX. Planes Complementarios CC.AA. Biotecnología - MRR	0,00	0,00	0,00	0,00	0,00	0,00
75028	UEX. Planes Complementarios CC.AA. Energía/hidrógeno - MRR	0,00	0,00	0,00	0,00	0,00	0,00
75029	UEX. Planes Complementarios CC.AA. Biodiversidad - MRR	0,00	0,00	0,00	0,00	0,00	0,00
75032	CONV CONS SANIDAD PARA INTEGR ALUMNOS DISCAPACID	0,00	0,00	0,00	0,00	0,00	0,00
75037	PLAN REGIONAL INVESTIGACION PROYECTOS DE INVESTI	0,00	0,00	0,00	0,00	0,00	0,00
75038	PLAN REGIONAL DE INVESTIGACIÓN MEDIDAS DE ACOMPA	0,00	0,00	0,00	0,00	0,00	0,00
75039	Plan Regional de Investigación: Recursos Humanos en I+D (Predoctorales)	0,00	0,00	0,00	0,00	0,00	0,00
75040	Plan Regional de Investigación: Recursos Humanos en I+D (Postdoctorales)	0,00	0,00	0,00	0,00	0,00	0,00
75041	Plan Regional de Investigación: Recursos Humanos en I+D (Talentos)	0,00	0,00	0,00	0,00	0,00	0,00
75042	Plan Regional de Investigación: Recursos Humanos en I+D (PAI)	645.225,97	0,00	0,00	0,00	0,00	645.225,97
75044	JUNTA EXTREMADURA OTRAS ACTIVIDADES DE INVESTIGA	50.064,87	0,00	0,00	0,00	0,00	50.064,87
75045	Programa Objetivos I+D	0,00	0,00	0,00	0,00	0,00	0,00
75065	BIBLIOGRAFIA INVESTIGACION	0,00	0,00	0,00	0,00	0,00	0,00
75082	CONVENIO JUNTA EXTR FORMACION RR HH EN I+D+i	0,00	0,00	0,00	0,00	0,00	0,00
75094	Progama de Implantación y acreditación de titula	0,00	0,00	0,00	0,00	0,00	0,00



# UNIVERSIDAD DE EXTREMADURA

## PROCESO DE GESTIÓN DE LOS INGRESOS PÚBLICOS

### A.2.) ANULACIÓN DE DERECHOS PRESUPUESTARIOS

#### EJERCICIO 2022

FECHA 31/12/2022

Clasificación Económica	Explicación	Anulación de Liquidaciones		Aplazamiento y Fraccionamiento		Devolución de Ingresos	Total Derechos Anulados
		Ingreso Directo	Ingreso Recibo	Ingreso Directo	Ingreso Recibo		
75095	PROYECTOS ADMINISTRACIÓN ELECTRÓNICA DE LA UEX	0,00	0,00	0,00	0,00	0,00	0,00
75099	OTRAS TRANSFERENCIAS DE LA CAE	0,00	0,00	0,00	0,00	0,00	0,00
750A6	Cursos de Verano Asamblea de Extremadura	0,00	0,00	0,00	0,00	0,00	0,00
75145	OTRAS CC AA PROYECTOS Y ACTIVIDADES I D	0,00	0,00	0,00	0,00	0,00	0,00
	<b>Subtotal Artículo 75</b>	<b>695.290,84</b>	<b>0,00</b>	<b>0,00</b>	<b>0,00</b>	<b>0,00</b>	<b>695.290,84</b>
76001	SUBVENCIONES PARA CURSOS DE VERANO	0,00	0,00	0,00	0,00	0,00	0,00
76063	AYUNTAMIENTOS ACTIVIDADES I D	0,00	0,00	0,00	0,00	0,00	0,00
76100	SUBV.DIVERSAS DE DIPUTACIONES	0,00	0,00	0,00	0,00	0,00	0,00
76101	SUBV.PARA CURSOS DE VERANO	0,00	0,00	0,00	0,00	0,00	0,00
76164	DIPUTACIONES ACTIVIDADES I D	0,00	0,00	0,00	0,00	0,00	0,00
	<b>Subtotal Artículo 76</b>	<b>0,00</b>	<b>0,00</b>	<b>0,00</b>	<b>0,00</b>	<b>0,00</b>	<b>0,00</b>
77900	TRANSFERENCIAS PARA PROGRAMAS DISTINTOS 541A	10.000,00	0,00	0,00	0,00	0,00	10.000,00
77901	SUBV.PARA CURSOS DE VERANO	0,00	0,00	0,00	0,00	0,00	0,00
77908	COFINANCIACION INFRAESTRUCTURA CIENTIFICA	0,00	0,00	0,00	0,00	0,00	0,00
77909	OTRAS TRANSFERENCIAS DE EMPRESAS PRIVADAS	0,00	0,00	0,00	0,00	0,00	0,00
77935	EMPRESAS PRIVADAS ACTIVIDADES I D	0,00	0,00	0,00	0,00	0,00	0,00
77969	SUBVENCIONES EMPRESAS PRIVADAS ACCIONES VARIAS NO INVESTIGACIÓN	0,00	0,00	0,00	0,00	0,00	0,00
	<b>Subtotal Artículo 77</b>	<b>10.000,00</b>	<b>0,00</b>	<b>0,00</b>	<b>0,00</b>	<b>0,00</b>	<b>10.000,00</b>
78000	CURSOS DE VERANO	0,00	0,00	0,00	0,00	0,00	0,00
78001	TRANSFERENCIAS DE FAMILIAS E INSTITUCIONES	4.700,00	0,00	0,00	0,00	0,00	4.700,00
	<b>Subtotal Artículo 78</b>	<b>4.700,00</b>	<b>0,00</b>	<b>0,00</b>	<b>0,00</b>	<b>0,00</b>	<b>4.700,00</b>
79921	PROGRAMAS COOPERACION INTERNACIONAL	0,00	0,00	0,00	0,00	0,00	0,00
79946	PROGRAMA MARCO PROYECTOS I D	0,25	0,00	0,00	0,00	0,00	0,25
79948	PROGRAMA MARCO OTRAS ACTIVIDADES	0,00	0,00	0,00	0,00	0,00	0,00
79949	PROG COOPERACION TRANSFRONTERIZA INTERREG	0,00	0,00	0,00	0,00	0,00	0,00
	<b>Subtotal Artículo 79</b>	<b>0,25</b>	<b>0,00</b>	<b>0,00</b>	<b>0,00</b>	<b>0,00</b>	<b>0,25</b>
	<b>Subtotal Capítulo 7</b>	<b>762.437,39</b>	<b>0,00</b>	<b>0,00</b>	<b>0,00</b>	<b>0,00</b>	<b>762.437,39</b>



**UNIVERSIDAD DE EXTREMADURA**  
**PROCESO DE GESTIÓN DE LOS INGRESOS PÚBLICOS**  
**A.2.) ANULACIÓN DE DERECHOS PRESUPUESTARIOS**  
**EJERCICIO 2022**

FECHA 31/12/2022

Clasificación Económica	Explicación	Anulación de Liquidaciones		Aplazamiento y Fraccionamiento		Devolución de Ingresos	Total Derechos Anulados
		Ingreso Directo	Ingreso Recibo	Ingreso Directo	Ingreso Recibo		
83000	A CORTO PLAZO	0,00	0,00	0,00	0,00	0,00	0,00
	<b>Subtotal Artículo 83</b>	0,00	0,00	0,00	0,00	0,00	0,00
84100	Devolución de fianzas constituidas	0,00	0,00	0,00	0,00	0,00	0,00
	<b>Subtotal Artículo 84</b>	0,00	0,00	0,00	0,00	0,00	0,00
87002	REMANENTES GENERICOS	0,00	0,00	0,00	0,00	0,00	0,00
	<b>Subtotal Artículo 87</b>	0,00	0,00	0,00	0,00	0,00	0,00
	<b>Subtotal Capítulo 8</b>	0,00	0,00	0,00	0,00	0,00	0,00
91300	PRÉSTAMOS RECIBIDOS A LARGO PLAZO ENTES FUERA SP	0,00	0,00	0,00	0,00	0,00	0,00
	<b>Subtotal Artículo 91</b>	0,00	0,00	0,00	0,00	0,00	0,00
	<b>Subtotal Capítulo 9</b>	0,00	0,00	0,00	0,00	0,00	0,00
	<b>TOTAL</b>	<b>3.149.961,53</b>	<b>0,00</b>	<b>939.044,99</b>	<b>0,00</b>	<b>198.759,48</b>	<b>4.287.766,00</b>

# UNIVERSIDAD DE EXTREMADURA

## PROCESO DE GESTIÓN DE LOS INGRESOS PÚBLICOS

### A.2.) ANULACIÓN DE DERECHOS PRESUPUESTARIOS

#### EJERCICIO 2022

FECHA 31/12/2022

Explicación	Anulación de Liquidación		Aplazamiento y Fraccionado		Devolución Ingresos	Total Derechos Anulados
	Ingreso Directo	Ingreso Recibo	Ingreso Directo	Ingreso Recibo		
Total Capitulo 1	0,00	0,00	0,00	0,00	0,00	0,00
Total Capitulo 2	0,00	0,00	0,00	0,00	0,00	0,00
Total Capitulo 3	2.357.443,92	0,00	939.044,99	0,00	198.759,48	3.495.248,39
Total Capitulo 4	12.015,63	0,00	0,00	0,00	0,00	12.015,63
Total Capitulo 5	18.064,59	0,00	0,00	0,00	0,00	18.064,59
<b>TOTAL OPERACIONES CORRIENTES</b>	<b>2.387.524,14</b>	<b>0,00</b>	<b>939.044,99</b>	<b>0,00</b>	<b>198.759,48</b>	<b>3.525.328,61</b>
Total Capitulo 6	0,00	0,00	0,00	0,00	0,00	0,00
Total Capitulo 7	762.437,39	0,00	0,00	0,00	0,00	762.437,39
<b>TOTAL OPERACIONES DE CAPITAL</b>	<b>762.437,39</b>	<b>0,00</b>	<b>0,00</b>	<b>0,00</b>	<b>0,00</b>	<b>762.437,39</b>
<b>TOTAL OPERACIONES NO FINANCIERAS</b>	<b>3.149.961,53</b>	<b>0,00</b>	<b>939.044,99</b>	<b>0,00</b>	<b>198.759,48</b>	<b>4.287.766,00</b>
Total Capitulo 8	0,00	0,00	0,00	0,00	0,00	0,00
Total Capitulo 9	0,00	0,00	0,00	0,00	0,00	0,00
<b>TOTAL OPERACIONES FINANCIERAS</b>	<b>0,00</b>	<b>0,00</b>	<b>0,00</b>	<b>0,00</b>	<b>0,00</b>	<b>0,00</b>
<b>TOTAL SECCIÓN POR CAPITULOS</b>	<b>3.149.961,53</b>	<b>0,00</b>	<b>939.044,99</b>	<b>0,00</b>	<b>198.759,48</b>	<b>4.287.766,00</b>

### **D.5.1.2 Recaudación neta.**





**UNIVERSIDAD DE EXTREMADURA**  
**PROCESO DE GESTIÓN DE LOS INGRESOS PÚBLICOS**  
**A) RECAUDACIÓN NETA**  
**EJERCICIO 2022      FECHA 31/12/2022**

Clasificación Económica	Explicación	Recaudación Total	Devoluciones de Ingresos	Recaudación Neta
30301	TASAS ACADEMICAS Y ADMINISTRATIVAS	1.040.165,13	2.623,44	1.037.541,69
	SERVICIOS CENTRALIZADOS			
30302	TASAS CURSO APTITUD PEDAGOGICA	396,60	0,00	396,60
30303	TASAS CURSOS DE NIVELACIÓN	0,00	0,00	0,00
30700	DERECHOS DE EXAMEN	58.487,30	0,00	58.487,30
	<b>Subtotal Artículo 30</b>	<b>1.099.049,03</b>	<b>2.623,44</b>	<b>1.096.425,59</b>
31001	CURSOS Y SEMINARIOS	608.212,41	0,00	608.212,41
31002	CURSOS LENGUA EXTRANJERA ESTUDIANTES ERASMUS	9.522,40	0,00	9.522,40
31003	CURSOS DE GESTION DELEGADA	232.483,32	0,00	232.483,32
31004	CURSOS COFPE	526.172,28	0,00	526.172,28
31005	Matriculas Cursos de Verano	11.850,00	0,00	11.850,00
31006	CONGRESOS Y OTROS EVENTOS	0,00	0,00	0,00
31301	DERECHOS A RECAUDAR MATRÍCULAS TITULOS OFICIALES (PRECIOS PÚBLICOS)	7.861.851,45	91.038,13	7.770.813,32
31302	COMPENSACIÓN DERECHOS MINISTERIO (PRECIOS PÚBLICOS TIT.OFICIALES)	508.514,73	103.751,41	404.763,32
31304	COMPENSACIÓN JUNTA BONIFICACIÓN 99% CRÉDITOS ASIGNATURAS APROBADAS (Dec. 59/2019)	0,00	0,00	0,00
31306	COMPENSACION DERECHOS MINISTERIO (AMPLIACION FAMILIAS NUMEROSAS)	682.901,92	0,00	682.901,92
31307	COMPENSACIÓN DERECHOS (OTRAS INSTITUCIONES)	0,00	0,00	0,00
31308	DERECHOS A COMPENSAR POR OTRAS EXENCIONES	0,00	0,00	0,00
31309	COMPENSACIÓN DERECHOS JUNTA (Dec. 82/99 3º hijo Y OTRAS EXENCIONES)	175.000,00	0,00	175.000,00
31375	COFINANCIACIÓN BECAS ESTATALES JUNTA DE EXTREMAD	170.000,00	0,00	170.000,00
	<b>Subtotal Artículo 31</b>	<b>10.786.508,51</b>	<b>194.789,54</b>	<b>10.591.718,97</b>
32901	RECAUDACION INSTALACIONES DEPORTIVAS	170.779,57	412,00	170.367,57
32904	PRESTAMOS INTERBIBLIOTECARIOS	1.055,05	0,00	1.055,05
32905	CONTRATOS Y CONVENIOS ART 83 LOU	3.867.893,55	0,00	3.867.893,55
32906	SERVICIO ANIMALARIO	648,34	0,00	648,34
32907	RECAUDACION INSTAC DEPORT CIENCIAS DEPORTE	14.198,54	0,00	14.198,54
		433		

**UNIVERSIDAD DE EXTREMADURA**  
**PROCESO DE GESTIÓN DE LOS INGRESOS PÚBLICOS**  
**A) RECAUDACIÓN NETA**  
**EJERCICIO 2022      FECHA 31/12/2022**

Clasificación Económica	Explicación	Recaudación Total	Devoluciones de Ingresos	Recaudación Neta
32909	OTRAS ACTIVIDADES	3.884,00	0,00	3.884,00
32913	RECAUDACION ACTIVIDADES DEPORTIVAS	80.858,79	934,50	79.924,29
32967	FACTURACIÓN SERVICIO MANTENIMIENTO MAT.CIENTIF.	0,00	0,00	0,00
32985	Ingresos facturación Servic. Protección Radiolog	0,00	0,00	0,00
32989	FACTURACIÓN SERVICIO DE INNOVACION EN PRODUCTOS	63.823,30	0,00	63.823,30
32991	FACTURACIÓN LABORATORIO RADIOACTIVIDAD AMBIENTAL	6.546,28	0,00	6.546,28
32994	Facturación Servicio de Análisis Elemental y Molecular	46.362,85	0,00	46.362,85
32995	Facturación Servicio de Análisis y Caracterización de Sólidos y Superficies	11.050,00	0,00	11.050,00
32996	Facturación Servicio de Técnicas Aplicadas a la Biociencia	58.495,70	0,00	58.495,70
	<b>Subtotal Artículo 32</b>	<b>4.325.595,97</b>	<b>1.346,50</b>	<b>4.324.249,47</b>
33000	VENTA DE PUBLICACIONES	16.938,81	0,00	16.938,81
33201	VENTA DE FOTOCOPIAS Y OTROS PRODUC. REPROGRAFÍA	11.454,55	0,00	11.454,55
33400	VENTA MATERIAL DE DESHECHO	0,00	0,00	0,00
	<b>Subtotal Artículo 33</b>	<b>28.393,36</b>	<b>0,00</b>	<b>28.393,36</b>
38000	REINTEGROS DE EJERCICIOS CERRADOS. OTROS	0,00	0,00	0,00
	<b>Subtotal Artículo 38</b>	<b>0,00</b>	<b>0,00</b>	<b>0,00</b>
39901	INGRESOS DIVERSOS	10.389,18	0,00	10.389,18
39902	APORTACION EMPLEADOS SEGURO COLECTIVO DE VIDA	45.335,92	0,00	45.335,92
39903	INGRESOS POR CARGOS INTERNOS	60.211,48	0,00	60.211,48
39904	INGRESOS POR COMPENSACION GASTOS DE CENTROS	49.533,63	0,00	49.533,63
39985	CARGOS INTERNOS SERVICIO PROTECCION RADIOLOGICA	0,00	0,00	0,00
39989	CARGOS INTERNOS SERV INNOVACION PRODUC O ANIMAL	41.623,10	0,00	41.623,10
39994	Cargos internos Servicio de Análisis Elemental y Molecular	104.799,99	0,00	104.799,99
39995	Cargos internos Servicio de Análisis y Caracterización de Sólidos y Superficies	27.519,35	0,00	27.519,35

**UNIVERSIDAD DE EXTREMADURA**  
**PROCESO DE GESTIÓN DE LOS INGRESOS PÚBLICOS**  
**A) RECAUDACIÓN NETA**  
**EJERCICIO 2022      FECHA 31/12/2022**

Clasificación Económica	Explicación	Recaudación Total	Devoluciones de Ingresos	Recaudación Neta
39996	Cargos internos Servicio de Técnicas Aplicadas a la Biociencia	83.598,20	0,00	83.598,20
	<b>Subtotal Artículo 39</b>	423.010,85	0,00	423.010,85
	<b>Subtotal Capítulo 3</b>	16.662.557,72	198.759,48	16.463.798,24
45000	TRANSFERENCIAS C.A. DE EXTREMADURA	115.633.864,73	0,00	115.633.864,73
45001	TRANSFERENCIAS C.A. DE EXTREMADURA (Previsión incremento PGE)	3.055.915,27	0,00	3.055.915,27
45100	TRANSFERENCIAS CORRIENTES DE OTRAS CC.AA.	807,60	0,00	807,60
45901	SUBVENCIÓN PRUEBAS ACCESO UNIVERSIDAD EBAU	45.000,00	0,00	45.000,00
45903	CONVENIO JUNTA EXTREMADURA SAFYDE Y CIENCIAS DEPORTE	0,00	0,00	0,00
45907	CONVENIO PARA LA GESTION DE BECAS	27.600,00	0,00	27.600,00
45908	S.E.S. FINANCIACION PLAZAS VINCULADAS	1.071.118,60	0,00	1.071.118,60
45919	CONSEJO SOCIAL UEX	126.000,00	0,00	126.000,00
45952	Programa refuerzo prevención riesgos laborales	0,00	0,00	0,00
45953	Plan formación ASPEX	0,00	0,00	0,00
45954	Programa para el fomento de la mediación	0,00	0,00	0,00
45955	PROGRAMA INTERNACIONALIZACIÓN Y RETERNO DE TALENTO	381.000,00	0,00	381.000,00
459HC	CONVENIO FUNCIONAMIENTO H. CLINICO VETERINARIO	0,00	0,00	0,00
459SE	SEXPE Acciones formativas	215.000,00	0,00	215.000,00
	<b>Subtotal Artículo 45</b>	120.556.306,20	0,00	120.556.306,20
47902	TRANSFERENCIAS EMPRESAS PRIVADAS (FINANCIACION GENERAL UEX)	140.000,00	0,00	140.000,00
47904	OTRAS TRANSFERENCIAS DE EMPRESAS PRIVADAS	1.000,00	0,00	1.000,00
47906	TRANSFERENCIAS DE EMPRESAS PRIVADAS POR IMPARTICIÓN CURSOS	38.000,00	0,00	38.000,00
47933	Becas Santander Iberoamerica Grado	0,00	0,00	0,00
47940	Becas movilidad (Banco Santander)	0,00	0,00	0,00
	<b>Subtotal Artículo 47</b>	179.000,00	0,00	179.000,00
48002	PROGRAMA STUDY ABROAD DESTINO UEX	99.548,69	0,00	99.548,69
48004	Transferencias familias e instituciones para premios a estudiantes UEx	1.500,00	0,00	1.500,00
		435		



**UNIVERSIDAD DE EXTREMADURA**  
**PROCESO DE GESTIÓN DE LOS INGRESOS PÚBLICOS**  
**A) RECAUDACIÓN NETA**  
**EJERCICIO 2022      FECHA 31/12/2022**

Clasificación Económica	Explicación	Recaudación Total	Devoluciones de Ingresos	Recaudación Neta
	<b>Subtotal Artículo 48</b>	<b>101.048,69</b>	<b>0,00</b>	<b>101.048,69</b>
49004	ERASMUS+ (PARTICIPANTES COMO SOCIOS EN PROYECTOS EUROPEOS)	48.346,10	0,00	48.346,10
49005	ERASMUS+ (COORDINADORES COMO SOCIOS EN PROYECTOS EUROPEOS)	342.448,80	0,00	342.448,80
49006	TRANSFERENCIAS UNIVERSIDADES EXTRANJERAS PARA AYUDAS A ESTUDIANTES	2.988,00	0,00	2.988,00
49007	PROGRAMAS CON EUROPA. ERASMUS.PROG. INTENSIVOS COMBINADOS	9.600,00	0,00	9.600,00
49009	PROGRAMAS CON EUROPA. ERASMUS. ORGAN MOVILIDAD	116.824,00	0,00	116.824,00
49010	PROGRAMAS CON EUROPA. ERASMUS. ESTUDIANTES	1.149.837,60	0,00	1.149.837,60
49011	FROM CURE TO CARE - DIGITAL EDUCATION AND SPIRITUAL ASSISTANCE	0,00	0,00	0,00
49012	Placemaking as Youth Activism (PLAY/ACT)	0,00	0,00	0,00
49013	Proyecto EU GREEN (European Universities Alliance for Sustainable GRowth, Inclusive Education an	5.759.998,00	0,00	5.759.998,00
49021	PROGRAMAS CON EUROPA. ERASMUS. ESTUDIANTES PRACT	72.966,40	0,00	72.966,40
49022	PROGRAMAS CON EUROPA. ERASMUS. MOVILIDAD PDI	69.417,60	0,00	69.417,60
49023	PROGRAMAS CON EUROPA. ERASMUS. MOVILIDAD PAS	13.330,40	0,00	13.330,40
49035	ERAMUS PLUS DIMENSIÓN INTERNACIONAL	103.543,30	0,00	103.543,30
49081	JEAN MONNET "EU-HOPE+"	0,00	0,00	0,00
49083	Programa MIMIr-Andino	0,00	0,00	0,00
49084	Programa CPMES	0,00	0,00	0,00
49088	Building a Research Infrastructure for School Teachers (BRIST)	0,00	0,00	0,00
49089	Integrating Digital Education in Adult Language Teaching (IDEAL)	3.600,00	0,00	3.600,00
49090	Entrepreneurship Educ. Cultural Heritage Creative (Cultrural+)	0,00	0,00	0,00
49092	Programa Santander Erasmus	19.000,00	0,00	19.000,00
49093	CLIL for Young European Citizens (CLIL4YEC)	0,00	0,00	0,00
49094	Interdisciplinary collaborative approaches to learning and teaching (INCOLLAB)	0,00	0,00	0,00



**UNIVERSIDAD DE EXTREMADURA**  
**PROCESO DE GESTIÓN DE LOS INGRESOS PÚBLICOS**  
**A) RECAUDACIÓN NETA**  
**EJERCICIO 2022      FECHA 31/12/2022**

Clasificación Económica	Explicación	Recaudación Total	Devoluciones de Ingresos	Recaudación Neta
49095	Share Your Soils (SYStem)	311,76	0,00	311,76
49096	Professional and Personal Experience through Lifelong Learning and Regular Sport (PROPELLERS)	5.958,00	0,00	5.958,00
49097	Training for Agrifood Competences on Blockchain (TRACK)	0,00	0,00	0,00
49098	Empreendedorismo Social Comunitário Universitário Transnacional-Açores (ESCUA)	11.255,60	0,00	11.255,60
49099	Let's move Europa: School-based promotion of healthy lifestyles to prevent obesity (EUMOVE)	0,00	0,00	0,00
490A6	Programas Erasmus+ (LEARNVIL)	0,00	0,00	0,00
490A7	Programas Erasmus+ (IDEA)	0,00	0,00	0,00
	<b>Subtotal Artículo 49</b>	<b>7.729.425,56</b>	<b>0,00</b>	<b>7.729.425,56</b>
	<b>Subtotal Capítulo 4</b>	<b>128.565.780,45</b>	<b>0,00</b>	<b>128.565.780,45</b>
52000	INTERESES CUENTAS BANCARIAS	0,00	0,00	0,00
52001	INTERESES CUENTA LEGADO MANUEL CASTILLO	0,00	0,00	0,00
	<b>Subtotal Artículo 52</b>	<b>0,00</b>	<b>0,00</b>	<b>0,00</b>
54000	ALQUILER DE INMUEBLES	27.436,11	0,00	27.436,11
	<b>Subtotal Artículo 54</b>	<b>27.436,11</b>	<b>0,00</b>	<b>27.436,11</b>
55000	DE CONCESIONES ADMINISTRATIVAS	81.741,82	0,00	81.741,82
	<b>Subtotal Artículo 55</b>	<b>81.741,82</b>	<b>0,00</b>	<b>81.741,82</b>
59900	OTROS INGRESOS PATRIMONIALES AJUSTES DE IVA	8.512,52	0,00	8.512,52
59902	INGRESOS DE INTERESES POR INGRESOS INDEBIDOS	10,05	0,00	10,05
59903	OTROS INGRESOS GENERALES	49.480,93	0,00	49.480,93
59904	DIVIDENDOS POR PARTICIPACIÓN EN EMPRESAS	5.250,00	0,00	5.250,00
	<b>Subtotal Artículo 59</b>	<b>63.253,50</b>	<b>0,00</b>	<b>63.253,50</b>
	<b>Subtotal Capítulo 5</b>	<b>172.431,43</b>	<b>0,00</b>	<b>172.431,43</b>
70003	FINANCIACIÓN MINISTERIOS OTROS PROGRAMAS	278.571,36	0,00	278.571,36
70005	FINANCIACIÓN MINISTERIO RECUALIFICACIÓN SISTEMA UNIVERSITARIO ESPAÑOL	2.063.797,00	0,00	2.063.797,00
70006	Modernización y digitalización del sistema universitario español (UNIDIGITAL)	197.144,70	0,00	197.144,70
70007	PROGRAMA CAMPUS RURAL PRACTICAS UNIVER. MEDIO RURAL	38.428,70	0,00	38.428,70
		437		

**UNIVERSIDAD DE EXTREMADURA**  
**PROCESO DE GESTIÓN DE LOS INGRESOS PÚBLICOS**  
**A) RECAUDACIÓN NETA**  
**EJERCICIO 2022      FECHA 31/12/2022**

Clasificación Económica	Explicación	Recaudación Total	Devoluciones de Ingresos	Recaudación Neta
70008	COFINANCIACION INFRAESTRUCTURA CIENTIFICA	6.621,70	0,00	6.621,70
70054	PLAN NACIONAL DE INVESTIGACION MICINN	3.212.606,22	0,00	3.212.606,22
70058	PLAN NACIONAL INVESTIGACION OTROS MINISTERIOS	31.460,00	0,00	31.460,00
70060	PLAN NACIONAL DE INVESTIGACION FORMACION PERSONA	1.491.323,80	0,00	1.491.323,80
70061	OTRAS TRANSFERENCIAS ACTIVIDADES INVESTIGACION	193.151,34	0,00	193.151,34
	<b>Subtotal Artículo 70</b>	<b>7.513.104,82</b>	<b>0,00</b>	<b>7.513.104,82</b>
71001	CURSOS DE VERANO	0,00	0,00	0,00
71062	ORGANISMOS AUTONOMOS ACTIVIDADES I D	0,00	0,00	0,00
	<b>Subtotal Artículo 71</b>	<b>0,00</b>	<b>0,00</b>	<b>0,00</b>
75007	OBRAS Y EQUIPAMIENTO UNIVERSITARIO	800.336,40	0,00	800.336,40
75008	COFINANCIACION INFRAESTRUCTURA CIENTIFICA	624.661,00	0,00	624.661,00
75010	UNIVERSIDAD DE MAYORES	280.000,00	0,00	280.000,00
75015	Plan Regional de Investigación: Programa Investigo para jóvenes	0,00	0,00	0,00
75016	PLANES COMPLEMENTARIOS ACTUACIONES EN CNIAE	0,00	0,00	0,00
75017	CREACIÓN DE REPOSITORIO PÚBLICO INVESTIGACIÓN	25.000,00	0,00	25.000,00
75018	UEX. Planes Complementarios CC.AA. Energía/hidrógeno	715.000,00	0,00	715.000,00
75019	UEX. Planes Complementarios CC.AA. Biodiversidad	1.446.180,00	0,00	1.446.180,00
75020	Acciones para la cooperación internacional para el desarrollo (AEXCID) - Oficina COOPERAS	95.141,25	0,00	95.141,25
75021	CURSOS DE VERANO COMUNIDAD AUTONOMA	6.000,00	0,00	6.000,00
75026	FINANCIACION PARA LA MEJORA EN EFICIENCIA ENERGÉTICA	1.335.000,00	0,00	1.335.000,00
75027	UEX. Planes Complementarios CC.AA. Biotecnología - MRR	0,00	0,00	0,00
75028	UEX. Planes Complementarios CC.AA. Energía/hidrógeno - MRR	0,00	0,00	0,00
75029	UEX. Planes Complementarios CC.AA. Biodiversidad - MRR	0,00	0,00	0,00

**UNIVERSIDAD DE EXTREMADURA**  
**PROCESO DE GESTIÓN DE LOS INGRESOS PÚBLICOS**  
**A) RECAUDACIÓN NETA**  
**EJERCICIO 2022      FECHA 31/12/2022**

Clasificación Económica	Explicación	Recaudación Total	Devoluciones de Ingresos	Recaudación Neta
75032	CONV CONS SANIDAD PARA INTEGR ALUMNOS DISCAPACID	59.444,00	0,00	59.444,00
75037	PLAN REGIONAL INVESTIGACION PROYECTOS DE INVESTI	0,00	0,00	0,00
75038	PLAN REGIONAL DE INVESTIGACIÓN MEDIDAS DE ACOMPA	4.333,27	0,00	4.333,27
75039	Plan Regional de Investigación: Recursos Humanos en I+D (Predoctorales)	259.065,29	0,00	259.065,29
75040	Plan Regional de Investigación: Recursos Humanos en I+D (Postdoctorales)	0,00	0,00	0,00
75041	Plan Regional de Investigación: Recursos Humanos en I+D (Talentos)	0,00	0,00	0,00
75042	Plan Regional de Investigación: Recursos Humanos en I+D (PAI)	1.280.766,75	0,00	1.280.766,75
75044	JUNTA EXTREMADURA OTRAS ACTIVIDADES DE INVESTIGA	58.310,13	0,00	58.310,13
75045	Programa Objetivos I+D	588.261,00	0,00	588.261,00
75065	BIBLIOGRAFIA INVESTIGACION	1.200.000,00	0,00	1.200.000,00
75082	CONVENIO JUNTA EXTR FORMACION RR HH EN I+D+i	236.827,00	0,00	236.827,00
75094	Progama de Implantación y acreditación de titula	80.000,00	0,00	80.000,00
75095	PROYECTOS ADMINISTRACIÓN ELECTRÓNICA DE LA UEX	50.000,00	0,00	50.000,00
75099	OTRAS TRANSFERENCIAS DE LA CAE	31.717,02	0,00	31.717,02
750A6	Cursos de Verano Asamblea de Extremadura	4.000,00	0,00	4.000,00
75145	OTRAS CC AA PROYECTOS Y ACTIVIDADES I D	0,00	0,00	0,00
	<b>Subtotal Artículo 75</b>	<b>9.180.043,11</b>	<b>0,00</b>	<b>9.180.043,11</b>
76001	SUBVENCIONES PARA CURSOS DE VERANO	14.000,00	0,00	14.000,00
76063	AYUNTAMIENTOS ACTIVIDADES I D	0,00	0,00	0,00
76100	SUBV.DIVERSAS DE DIPUTACIONES	10.000,00	0,00	10.000,00
76101	SUBV.PARA CURSOS DE VERANO	0,00	0,00	0,00
76164	DIPUTACIONES ACTIVIDADES I D	213.500,00	0,00	213.500,00
	<b>Subtotal Artículo 76</b>	<b>237.500,00</b>	<b>0,00</b>	<b>237.500,00</b>
77900	TRANSFERENCIAS PARA PROGRAMAS DISTINTOS 541A	0,00	0,00	0,00
77901	SUBV.PARA CURSOS DE VERANO	4.500,00	0,00	4.500,00
		439		

**UNIVERSIDAD DE EXTREMADURA**  
**PROCESO DE GESTIÓN DE LOS INGRESOS PÚBLICOS**  
**A) RECAUDACIÓN NETA**  
**EJERCICIO 2022      FECHA 31/12/2022**

Clasificación Económica	Explicación	Recaudación Total	Devoluciones de Ingresos	Recaudación Neta
77908	COFINANCIACION INFRAESTRUCTURA CIENTIFICA	32.909,00	0,00	32.909,00
77909	OTRAS TRANSFERENCIAS DE EMPRESAS PRIVADAS	586.000,00	0,00	586.000,00
77935	EMPRESAS PRIVADAS ACTIVIDADES I D	0,00	0,00	0,00
77969	SUBVENCIONES EMPRESAS PRIVADAS ACCIONES VARIAS NO INVESTIGACIÓN	10.000,00	0,00	10.000,00
	<b>Subtotal Artículo 77</b>	<b>633.409,00</b>	<b>0,00</b>	<b>633.409,00</b>
78000	CURSOS DE VERANO	15.780,00	0,00	15.780,00
78001	TRANSFERENCIAS DE FAMILIAS E INSTITUCIONES	446.953,54	0,00	446.953,54
	<b>Subtotal Artículo 78</b>	<b>462.733,54</b>	<b>0,00</b>	<b>462.733,54</b>
79921	PROGRAMAS COOPERACION INTERNACIONAL	6.783,80	0,00	6.783,80
79946	PROGRAMA MARCO PROYECTOS I D	231.102,58	0,00	231.102,58
79948	PROGRAMA MARCO OTRAS ACTIVIDADES	293.538,53	0,00	293.538,53
79949	PROG COOPERACION TRANSFRONTERIZA INTERREG	10.788,99	0,00	10.788,99
	<b>Subtotal Artículo 79</b>	<b>542.213,90</b>	<b>0,00</b>	<b>542.213,90</b>
	<b>Subtotal Capítulo 7</b>	<b>18.569.004,37</b>	<b>0,00</b>	<b>18.569.004,37</b>
83000	A CORTO PLAZO	0,00	0,00	0,00
	<b>Subtotal Artículo 83</b>	<b>0,00</b>	<b>0,00</b>	<b>0,00</b>
84100	Devolución de fianzas constituidas	0,00	0,00	0,00
	<b>Subtotal Artículo 84</b>	<b>0,00</b>	<b>0,00</b>	<b>0,00</b>
87002	REMANENTES GENERICOS	0,00	0,00	0,00
	<b>Subtotal Artículo 87</b>	<b>0,00</b>	<b>0,00</b>	<b>0,00</b>
	<b>Subtotal Capítulo 8</b>	<b>0,00</b>	<b>0,00</b>	<b>0,00</b>
91300	PRÉSTAMOS RECIBIDOS A LARGO PLAZO ENTES FUERA SP	0,00	0,00	0,00
	<b>Subtotal Artículo 91</b>	<b>0,00</b>	<b>0,00</b>	<b>0,00</b>
	<b>Subtotal Capítulo 9</b>	<b>0,00</b>	<b>0,00</b>	<b>0,00</b>
	<b>TOTAL</b>	<b>163.969.773,97</b>	<b>198.759,48</b>	<b>163.771.014,49</b>

**UNIVERSIDAD DE EXTREMADURA**  
**PROCESO DE GESTIÓN DE LOS INGRESOS PÚBLICOS**  
**B) RECAUDACIÓN NETA**  
**EJERCICIO 2022      FECHA 31/12/2022**

Explicación	Recaudación Total	Devoluciones de Ingresos	Recaudación Neta
Total Capítulo 1	0,00	0,00	0,00
Total Capítulo 2	0,00	0,00	0,00
Total Capítulo 3	16.662.557,72	198.759,48	16.463.798,24
Total Capítulo 4	128.565.780,45	0,00	128.565.780,45
Total Capítulo 5	172.431,43	0,00	172.431,43
<b>TOTAL OPERACIONES CORRIENTES</b>	<b>145.400.769,60</b>	<b>198.759,48</b>	<b>145.202.010,12</b>
Total Capítulo 6	0,00	0,00	0,00
Total Capítulo 7	18.569.004,37	0,00	18.569.004,37
<b>TOTAL OPERACIONES DE CAPITAL</b>	<b>18.569.004,37</b>	<b>0,00</b>	<b>18.569.004,37</b>
<b>TOTAL OPERACIONES NO FINANCIERAS</b>	<b>163.969.773,97</b>	<b>198.759,48</b>	<b>163.771.014,49</b>
Total Capítulo 8	0,00	0,00	0,00
Total Capítulo 9	0,00	0,00	0,00
<b>TOTAL OPERACIONES FINANCIERAS</b>	<b>0,00</b>	<b>0,00</b>	<b>0,00</b>
<b>TOTAL SECCIÓN POR CAPÍTULO</b>	<b>163.969.773,97</b>	<b>198.759,48</b>	<b>163.771.014,49</b>



## **D.5.2 Devolución de ingresos.**







# UNIVERSIDAD DE EXTREMADURA

## DEVOLUCIONES DE INGRESOS EJERCICIO 2022 FECHA 31/12/2022

Clasificación Económica	Explicación	Pendientes de Pago a 1 de Enero	Modificación Saldo Inicial	Total Prescripciones Acreedores	Reconocidas en el Ejercicio	Total Devoluciones Reconocidas	Efectuadas en el Ejercicio	Pendientes de Pago a 31 de Diciembre
30301	TASAS ACADEMICAS Y ADMINISTRATIVAS SERVICIOS CENTRALIZADOS	0,00	0,00	0,00	2.623,44	2.623,44	2.623,44	0,00
30302	TASAS CURSO APTITUD PEDAGOGICA	0,00	0,00	0,00	0,00	0,00	0,00	0,00
30303	TASAS CURSOS DE NIVELACIÓN	0,00	0,00	0,00	0,00	0,00	0,00	0,00
30700	DERECHOS DE EXAMEN	0,00	0,00	0,00	0,00	0,00	0,00	0,00
	<b>Subtotal Artículo 30</b>	<b>0,00</b>	<b>0,00</b>	<b>0,00</b>	<b>2.623,44</b>	<b>2.623,44</b>	<b>2.623,44</b>	<b>0,00</b>
31001	CURSOS Y SEMINARIOS	0,00	0,00	0,00	0,00	0,00	0,00	0,00
31002	CURSOS LENGUA EXTRANJERA ESTUDIANTES ERASMUS	0,00	0,00	0,00	0,00	0,00	0,00	0,00
31003	CURSOS DE GESTION DELEGADA	0,00	0,00	0,00	0,00	0,00	0,00	0,00
31004	CURSOS COFPE	0,00	0,00	0,00	0,00	0,00	0,00	0,00
31005	Matriculas Cursos de Verano	0,00	0,00	0,00	0,00	0,00	0,00	0,00
31006	CONGRESOS Y OTROS EVENTOS	0,00	0,00	0,00	0,00	0,00	0,00	0,00
31301	DERECHOS A RECAUDAR MATRÍCULAS TÍTULOS OFICIALES (PRECIOS PÚBLICOS)	0,00	0,00	0,00	91.038,13	91.038,13	91.038,13	0,00
31302	COMPENSACIÓN DERECHOS MINISTERIO (PRECIOS PÚBLICOS TIT.OFICIALES)	0,00	0,00	0,00	103.751,41	103.751,41	103.751,41	0,00
31304	COMPENSACIÓN JUNTA BONIFICACIÓN 99% CRÉDITOS ASIGNATURAS APROBADAS (Dec. 59/2019)	0,00	0,00	0,00	0,00	0,00	0,00	0,00
31306	COMPENSACION DERECHOS MINISTERIO (AMPLIACION FAMILIAS NUMEROSAS)	0,00	0,00	0,00	0,00	0,00	0,00	0,00
31307	COMPENSACIÓN DERECHOS (OTRAS INSTITUCIONES)	0,00	0,00	0,00	0,00	0,00	0,00	0,00
31308	DERECHOS A COMPENSAR POR OTRAS EXENCIONES	0,00	0,00	0,00	0,00	0,00	0,00	0,00
31309	COMPENSACIÓN DERECHOS JUNTA (Dec. 82/99 3º hijo Y OTRAS EXENCIONES)	0,00	0,00	0,00	0,00	0,00	0,00	0,00
31375	COFINANCIACIÓN BECAS ESTATALES JUNTA DE EXTREMAD	0,00	0,00	0,00	0,00	0,00	0,00	0,00

## DEVOLUCIONES DE INGRESOS EJERCICIO 2022 FECHA 31/12/2022

Clasificación Económica	Explicación	Pendientes de Pago a 1 de Enero	Modificación Saldo Inicial	Total Prescripciones Acreedores	Reconocidas en el Ejercicio	Total Devoluciones Reconocidas	Efectuadas en el Ejercicio	Pendientes de Pago a 31 de Diciembre
	<b>Subtotal Artículo 31</b>	0,00	0,00	0,00	194.789,54	194.789,54	194.789,54	0,00
32901	RECAUDACION INSTALACIONES DEPORTIVAS	28,00	0,00	0,00	412,00	440,00	412,00	28,00
32904	PRESTAMOS INTERBIBLIOTECARIOS	0,00	0,00	0,00	0,00	0,00	0,00	0,00
32905	CONTRATOS Y CONVENIOS ART 83 LOU	0,00	0,00	0,00	0,00	0,00	0,00	0,00
32906	SERVICIO ANIMALARIO	0,00	0,00	0,00	0,00	0,00	0,00	0,00
32907	RECAUDACION INSTAC DEPORT CIENCIAS DEPORTE	0,00	0,00	0,00	0,00	0,00	0,00	0,00
32909	OTRAS ACTIVIDADES	0,00	0,00	0,00	0,00	0,00	0,00	0,00
32913	RECAUDACION ACTIVIDADES DEPORTIVAS	68,50	0,00	0,00	934,50	1.003,00	934,50	68,50
32967	FACTURACIÓN SERVICIO MANTENIMIENTO MAT.CIENTIF.	0,00	0,00	0,00	0,00	0,00	0,00	0,00
32985	Ingresos facturación Servic. Protección Radiolog	0,00	0,00	0,00	0,00	0,00	0,00	0,00
32989	FACTURACIÓN SERVICIO DE INNOVACION EN PRODUCTOS	0,00	0,00	0,00	0,00	0,00	0,00	0,00
32991	FACTURACIÓN LABORATORIO RADIOACTIVIDAD AMBIENTAL	0,00	0,00	0,00	0,00	0,00	0,00	0,00
32994	Facturación Servicio de Análisis Elemental y Molecular	0,00	0,00	0,00	0,00	0,00	0,00	0,00
32995	Facturación Servicio de Análisis y Caracterización de Sólidos y Superficies	0,00	0,00	0,00	0,00	0,00	0,00	0,00
32996	Facturación Servicio de Técnicas Aplicadas a la Biociencia	0,00	0,00	0,00	0,00	0,00	0,00	0,00
	<b>Subtotal Artículo 32</b>	96,50	0,00	0,00	1.346,50	1.443,00	1.346,50	96,50
33000	VENTA DE PUBLICACIONES	0,00	0,00	0,00	0,00	0,00	0,00	0,00
33201	VENTA DE FOTOCOPIAS Y OTROS PRODUC. REPROGRAFÍA	0,00	0,00	0,00	0,00	0,00	0,00	0,00
33400	VENTA MATERIAL DE DESHECHO	0,00	0,00	0,00	0,00	0,00	0,00	0,00
	<b>Subtotal Artículo 33</b>	0,00	0,00	0,00	0,00	0,00	0,00	0,00
38000	REINTEGROS DE EJERCICIOS CERRADOS. OTROS	0,00	0,00	0,00	0,00	0,00	0,00	0,00
	<b>Subtotal Artículo 38</b>	0,00	0,00	0,00	0,00	0,00	0,00	0,00

# UNIVERSIDAD DE EXTREMADURA

## DEVOLUCIONES DE INGRESOS

### EJERCICIO 2022 FECHA 31/12/2022

Clasificación Económica	Explicación	Pendientes de Pago a 1 de Enero	Modificación Saldo Inicial	Total Prescripciones Acreedores	Reconocidas en el Ejercicio	Total Devoluciones Reconocidas	Efectuadas en el Ejercicio	Pendientes de Pago a 31 de Diciembre
39901	INGRESOS DIVERSOS	0,00	0,00	0,00	0,00	0,00	0,00	0,00
39902	APORTACION EMPLEADOS SEGURO COLECTIVO DE VIDA	0,00	0,00	0,00	0,00	0,00	0,00	0,00
39903	INGRESOS POR CARGOS INTERNOS	0,00	0,00	0,00	0,00	0,00	0,00	0,00
39904	INGRESOS POR COMPENSACION GASTOS DE CENTROS	0,00	0,00	0,00	0,00	0,00	0,00	0,00
39985	CARGOS INTERNOS SERVICIO PROTECCION RADIOLOGICA	0,00	0,00	0,00	0,00	0,00	0,00	0,00
39989	CARGOS INTERNOS SERV INNOVACION PRODUC O ANIMAL	0,00	0,00	0,00	0,00	0,00	0,00	0,00
39994	Cargos internos Servicio de Análisis Elemental y Molecular	0,00	0,00	0,00	0,00	0,00	0,00	0,00
39995	Cargos internos Servicio de Análisis y Caracterización de Sólidos y Superficies	0,00	0,00	0,00	0,00	0,00	0,00	0,00
39996	Cargos internos Servicio de Técnicas Aplicadas a la Biociencia	0,00	0,00	0,00	0,00	0,00	0,00	0,00
	<b>Subtotal Artículo 39</b>	0,00	0,00	0,00	0,00	0,00	0,00	0,00
	<b>Subtotal Capítulo 3</b>	96,50	0,00	0,00	198.759,48	198.855,98	198.759,48	96,50
45000	TRANSFERENCIAS C.A. DE EXTREMADURA	0,00	0,00	0,00	0,00	0,00	0,00	0,00
45001	TRANSFERENCIAS C.A. DE EXTREMADURA (Previsión incremento PGE)	0,00	0,00	0,00	0,00	0,00	0,00	0,00
45100	TRANSFERENCIAS CORRIENTES DE OTRAS CC.AA.	0,00	0,00	0,00	0,00	0,00	0,00	0,00
45901	SUBVENCIÓN PRUEBAS ACCESO UNIVERSIDAD EBAU	0,00	0,00	0,00	0,00	0,00	0,00	0,00
45903	CONVENIO JUNTA EXTREMADURA SAFYDE Y CIENCIAS DEPORTE	0,00	0,00	0,00	0,00	0,00	0,00	0,00
45907	CONVENIO PARA LA GESTION DE BECAS	0,00	0,00	0,00	0,00	0,00	0,00	0,00
45908	S.E.S. FINANCIACION PLAZAS VINCULADAS	0,00	0,00	0,00	0,00	0,00	0,00	0,00
45919	CONSEJO SOCIAL UEX	0,00	0,00	0,00	0,00	0,00	0,00	0,00
45952	Programa refuerzo prevención riesgos laborales	0,00	0,00	0,00	0,00	0,00	0,00	0,00
			447					



# UNIVERSIDAD DE EXTREMADURA

## DEVOLUCIONES DE INGRESOS EJERCICIO 2022 FECHA 31/12/2022

Clasificación Económica	Explicación	Pendientes de Pago a 1 de Enero	Modificación Saldo Inicial	Total Prescripciones Acreedores	Reconocidas en el Ejercicio	Total Devoluciones Reconocidas	Efectuadas en el Ejercicio	Pendientes de Pago a 31 de Diciembre
45953	Plan formación ASPEX	0,00	0,00	0,00	0,00	0,00	0,00	0,00
45954	Programa para el fomento de la mediación	0,00	0,00	0,00	0,00	0,00	0,00	0,00
45955	PROGRAMA INTERNACIONALIZACIÓN Y RETERNO DE TALENTO	0,00	0,00	0,00	0,00	0,00	0,00	0,00
459HC	CONVENIO FUNCIONAMIENTO H. CLINICO VETERINARIO	0,00	0,00	0,00	0,00	0,00	0,00	0,00
459SE	SEXPE Acciones formativas	0,00	0,00	0,00	0,00	0,00	0,00	0,00
	<b>Subtotal Artículo 45</b>	<b>0,00</b>	<b>0,00</b>	<b>0,00</b>	<b>0,00</b>	<b>0,00</b>	<b>0,00</b>	<b>0,00</b>
47902	TRANSFERENCIAS EMPRESAS PRIVADAS (FINANCIACION GENERAL UEX)	0,00	0,00	0,00	0,00	0,00	0,00	0,00
47904	OTRAS TRANSFERENCIAS DE EMPRESAS PRIVADAS	0,00	0,00	0,00	0,00	0,00	0,00	0,00
47906	TRANSFERENCIAS DE EMPRESAS PRIVADAS POR IMPARTICIÓN CURSOS	0,00	0,00	0,00	0,00	0,00	0,00	0,00
47933	Becas Santander Iberoamerica Grado	0,00	0,00	0,00	0,00	0,00	0,00	0,00
47940	Becas movilidad (Banco Santander)	0,00	0,00	0,00	0,00	0,00	0,00	0,00
	<b>Subtotal Artículo 47</b>	<b>0,00</b>	<b>0,00</b>	<b>0,00</b>	<b>0,00</b>	<b>0,00</b>	<b>0,00</b>	<b>0,00</b>
48002	PROGRAMA STUDY ABROAD DESTINO UEX	0,00	0,00	0,00	0,00	0,00	0,00	0,00
48004	Transferencias familias e instituciones para premios a estudiantes UEx	0,00	0,00	0,00	0,00	0,00	0,00	0,00
	<b>Subtotal Artículo 48</b>	<b>0,00</b>	<b>0,00</b>	<b>0,00</b>	<b>0,00</b>	<b>0,00</b>	<b>0,00</b>	<b>0,00</b>
49004	ERASMUS+ (PARTICIPANTES COMO SOCIOS EN PROYECTOS EUROPEOS)	0,00	0,00	0,00	0,00	0,00	0,00	0,00
49005	ERASMUS+ (COORDINADORES COMO SOCIOS EN PROYECTOS EUROPEOS)	0,00	0,00	0,00	0,00	0,00	0,00	0,00
49006	TRANSFERENCIAS UNIVERSIDADES EXTRANJERAS PARA AYUDAS A ESTUDIANTES	0,00	0,00	0,00	0,00	0,00	0,00	0,00
49007	PROGRAMAS CON EUROPA. ERASMUS.PROG. INTENSIVOS COMBINADOS	0,00	0,00	0,00	0,00	0,00	0,00	0,00
49009	PROGRAMAS CON EUROPA. ERASMUS. ORGAN MOVILIDAD	0,00	0,00	0,00	0,00	0,00	0,00	0,00

## DEVOLUCIONES DE INGRESOS EJERCICIO 2022 FECHA 31/12/2022

Clasificación Económica	Explicación	Pendientes de Pago a 1 de Enero	Modificación Saldo Inicial	Total Prescripciones Acreedores	Reconocidas en el Ejercicio	Total Devoluciones Reconocidas	Efectuadas en el Ejercicio	Pendientes de Pago a 31 de Diciembre
49010	PROGRAMAS CON EUROPA. ERASMUS. ESTUDIANTES	0,00	0,00	0,00	0,00	0,00	0,00	0,00
49011	FROM CURE TO CARE - DIGITAL EDUCATION AND SPIRITUAL ASSISTANCE	0,00	0,00	0,00	0,00	0,00	0,00	0,00
49012	Placemaking as Youth Activism (PLAY/ACT)	0,00	0,00	0,00	0,00	0,00	0,00	0,00
49013	Proyecto EU GREEN (European Universities Alliance for Sustainable GRowth, Inclusive Education an	0,00	0,00	0,00	0,00	0,00	0,00	0,00
49021	PROGRAMAS CON EUROPA. ERASMUS. ESTUDIANTES PRACT	0,00	0,00	0,00	0,00	0,00	0,00	0,00
49022	PROGRAMAS CON EUROPA. ERASMUS. MOVILIDAD PDI	0,00	0,00	0,00	0,00	0,00	0,00	0,00
49023	PROGRAMAS CON EUROPA. ERASMUS. MOVILIDAD PAS	0,00	0,00	0,00	0,00	0,00	0,00	0,00
49035	ERAMUS PLUS DIMENSIÓN INTERNACIONAL	0,00	0,00	0,00	0,00	0,00	0,00	0,00
49081	JEAN MONNET "EU-HOPE+"	0,00	0,00	0,00	0,00	0,00	0,00	0,00
49083	Programa MIMlr-Andino	0,00	0,00	0,00	0,00	0,00	0,00	0,00
49084	Programa CPMES	0,00	0,00	0,00	0,00	0,00	0,00	0,00
49088	Building a Research Infrastructure for School Teachers (BRIST)	0,00	0,00	0,00	0,00	0,00	0,00	0,00
49089	Integrating Digital Education in Adult Language Teaching (IDEAL)	0,00	0,00	0,00	0,00	0,00	0,00	0,00
49090	Entrepreneurship Educ. Cultural Heritage Creative (Cultrura+)	0,00	0,00	0,00	0,00	0,00	0,00	0,00
49092	Programa Santander Erasmus	0,00	0,00	0,00	0,00	0,00	0,00	0,00
49093	CLIL for Young European Citizens (CLIL4YEC)	0,00	0,00	0,00	0,00	0,00	0,00	0,00
49094	Interdisciplinary collaborative approaches to learning and teaching (INCOLLAB)	0,00	0,00	0,00	0,00	0,00	0,00	0,00
49095	Share Your Soils (SYStem)	0,00	0,00	0,00	0,00	0,00	0,00	0,00
49096	Professional and Personal Experience through Lifelong Learning and Regular Sport (PROPELLERS)	0,00	0,00	0,00	0,00	0,00	0,00	0,00
			449					

## DEVOLUCIONES DE INGRESOS EJERCICIO 2022 FECHA 31/12/2022

Clasificación Económica	Explicación	Pendientes de Pago a 1 de Enero	Modificación Saldo Inicial	Total Prescripciones Acreedores	Reconocidas en el Ejercicio	Total Devoluciones Reconocidas	Efectuadas en el Ejercicio	Pendientes de Pago a 31 de Diciembre
49097	Training for Agrifood Competences on Blockchain (TRACK)	0,00	0,00	0,00	0,00	0,00	0,00	0,00
49098	Empreendedorismo Social Comunitário Universitário Transnacional-Açores (ESCUTA)	0,00	0,00	0,00	0,00	0,00	0,00	0,00
49099	Let's move Europa: School-based promotion of healthy lifestyles to prevent obesity (EUMOVE)	0,00	0,00	0,00	0,00	0,00	0,00	0,00
490A6	Programas Erasmus+ (LEARNVIL)	0,00	0,00	0,00	0,00	0,00	0,00	0,00
490A7	Programas Erasmus+ (IDEA)	0,00	0,00	0,00	0,00	0,00	0,00	0,00
	<b>Subtotal Artículo 49</b>	<b>0,00</b>	<b>0,00</b>	<b>0,00</b>	<b>0,00</b>	<b>0,00</b>	<b>0,00</b>	<b>0,00</b>
	<b>Subtotal Capítulo 4</b>	<b>0,00</b>	<b>0,00</b>	<b>0,00</b>	<b>0,00</b>	<b>0,00</b>	<b>0,00</b>	<b>0,00</b>
52000	INTERESES CUENTAS BANCARIAS	0,00	0,00	0,00	0,00	0,00	0,00	0,00
52001	INTERESES CUENTA LEGADO MANUEL CASTILLO	0,00	0,00	0,00	0,00	0,00	0,00	0,00
	<b>Subtotal Artículo 52</b>	<b>0,00</b>	<b>0,00</b>	<b>0,00</b>	<b>0,00</b>	<b>0,00</b>	<b>0,00</b>	<b>0,00</b>
54000	ALQUILER DE INMUEBLES	0,00	0,00	0,00	0,00	0,00	0,00	0,00
	<b>Subtotal Artículo 54</b>	<b>0,00</b>	<b>0,00</b>	<b>0,00</b>	<b>0,00</b>	<b>0,00</b>	<b>0,00</b>	<b>0,00</b>
55000	DE CONCESIONES ADMINISTRATIVAS	0,00	0,00	0,00	0,00	0,00	0,00	0,00
	<b>Subtotal Artículo 55</b>	<b>0,00</b>	<b>0,00</b>	<b>0,00</b>	<b>0,00</b>	<b>0,00</b>	<b>0,00</b>	<b>0,00</b>
59900	OTROS INGRESOS PATRIMONIALES	0,00	0,00	0,00	0,00	0,00	0,00	0,00
	AJUSTES DE IVA							
59902	INGRESOS DE INTERESES POR INGRESOS INDEBIDOS	0,00	0,00	0,00	0,00	0,00	0,00	0,00
59903	OTROS INGRESOS GENERALES	0,00	0,00	0,00	0,00	0,00	0,00	0,00
59904	DIVIDENDOS POR PARTICIPACIÓN EN EMPRESAS	0,00	0,00	0,00	0,00	0,00	0,00	0,00
	<b>Subtotal Artículo 59</b>	<b>0,00</b>	<b>0,00</b>	<b>0,00</b>	<b>0,00</b>	<b>0,00</b>	<b>0,00</b>	<b>0,00</b>
	<b>Subtotal Capítulo 5</b>	<b>0,00</b>	<b>0,00</b>	<b>0,00</b>	<b>0,00</b>	<b>0,00</b>	<b>0,00</b>	<b>0,00</b>
70003	FINANCIACIÓN MINISTERIOS OTROS PROGRAMAS	0,00	0,00	0,00	0,00	0,00	0,00	0,00
70005	FINANCIACIÓN MINISTERIO RECUALIFICACIÓN SISTEMA UNIVERSITARIO ESPAÑOL	0,00	0,00	0,00	0,00	0,00	0,00	0,00

## DEVOLUCIONES DE INGRESOS EJERCICIO 2022 FECHA 31/12/2022

Clasificación Económica	Explicación	Pendientes de Pago a 1 de Enero	Modificación Saldo Inicial	Total Prescripciones Acreedores	Reconocidas en el Ejercicio	Total Devoluciones Reconocidas	Efectuadas en el Ejercicio	Pendientes de Pago a 31 de Diciembre
70006	Modernización y digitalización del sistema universitario español (UNIDIGITAL)	0,00	0,00	0,00	0,00	0,00	0,00	0,00
70007	PROGRAMA CAMPUS RURAL	0,00	0,00	0,00	0,00	0,00	0,00	0,00
70008	PRACTICAS UNIVER. MEDIO RURAL	0,00	0,00	0,00	0,00	0,00	0,00	0,00
70054	COFINANCIACION INFRAESTRUCTURA CIENTIFICA	0,00	0,00	0,00	0,00	0,00	0,00	0,00
70058	PLAN NACIONAL DE INVESTIGACION MICINN	0,00	0,00	0,00	0,00	0,00	0,00	0,00
70060	PLAN NACIONAL INVESTIGACION OTROS MINISTERIOS	0,00	0,00	0,00	0,00	0,00	0,00	0,00
70061	PLAN NACIONAL DE INVESTIGACION FORMACION PERSONA	0,00	0,00	0,00	0,00	0,00	0,00	0,00
	OTRAS TRANSFERENCIAS	0,00	0,00	0,00	0,00	0,00	0,00	0,00
	ACTIVIDADES INVESTIGACION	0,00	0,00	0,00	0,00	0,00	0,00	0,00
	<b>Subtotal Artículo 70</b>	<b>0,00</b>	<b>0,00</b>	<b>0,00</b>	<b>0,00</b>	<b>0,00</b>	<b>0,00</b>	<b>0,00</b>
71001	CURSOS DE VERANO	0,00	0,00	0,00	0,00	0,00	0,00	0,00
71062	ORGANISMOS AUTONOMOS	0,00	0,00	0,00	0,00	0,00	0,00	0,00
	ACTIVIDADES I D	0,00	0,00	0,00	0,00	0,00	0,00	0,00
	<b>Subtotal Artículo 71</b>	<b>0,00</b>	<b>0,00</b>	<b>0,00</b>	<b>0,00</b>	<b>0,00</b>	<b>0,00</b>	<b>0,00</b>
75007	OBRAS Y EQUIPAMIENTO UNIVERSITARIO	0,00	0,00	0,00	0,00	0,00	0,00	0,00
75008	COFINANCIACION INFRAESTRUCTURA CIENTIFICA	0,00	0,00	0,00	0,00	0,00	0,00	0,00
75010	UNIVERSIDAD DE MAYORES	0,00	0,00	0,00	0,00	0,00	0,00	0,00
75015	Plan Regional de Investigación: Programa Investigo para jóvenes	0,00	0,00	0,00	0,00	0,00	0,00	0,00
75016	PLANES COMPLEMENTARIOS	0,00	0,00	0,00	0,00	0,00	0,00	0,00
75017	ACTUACIONES EN CNIAE	0,00	0,00	0,00	0,00	0,00	0,00	0,00
75018	CREACIÓN DE REPOSITORIO PÚBLICO INVESTIGACIÓN	0,00	0,00	0,00	0,00	0,00	0,00	0,00
75019	UEX. Planes Complementarios CC.AA. Energía/hidrógeno	0,00	0,00	0,00	0,00	0,00	0,00	0,00
75020	UEX. Planes Complementarios CC.AA. Biodiversidad	0,00	0,00	0,00	0,00	0,00	0,00	0,00
	Acciones para la cooperación internacional para el desarrollo (AEXCID)	0,00	0,00	0,00	0,00	0,00	0,00	0,00
	- Oficina COOPERAS							
			451					



## DEVOLUCIONES DE INGRESOS EJERCICIO 2022 FECHA 31/12/2022

Clasificación Económica	Explicación	Pendientes de Pago a 1 de Enero	Modificación Saldo Inicial	Total Prescripciones Acreedores	Reconocidas en el Ejercicio	Total Devoluciones Reconocidas	Efectuadas en el Ejercicio	Pendientes de Pago a 31 de Diciembre
75021	CURSOS DE VERANO COMUNIDAD AUTONOMA	0,00	0,00	0,00	0,00	0,00	0,00	0,00
75026	FINANCIACION PARA LA MEJORA EN EFICIENCIA ENERGÉTICA	0,00	0,00	0,00	0,00	0,00	0,00	0,00
75027	UEX. Planes Complementarios CC.AA. Biotecnología - MRR	0,00	0,00	0,00	0,00	0,00	0,00	0,00
75028	UEX. Planes Complementarios CC.AA. Energía/hidrógeno - MRR	0,00	0,00	0,00	0,00	0,00	0,00	0,00
75029	UEX. Planes Complementarios CC.AA. Biodiversidad - MRR	0,00	0,00	0,00	0,00	0,00	0,00	0,00
75032	CONV CONS SANIDAD PARA INTEGR ALUMNOS DISCAPACID	0,00	0,00	0,00	0,00	0,00	0,00	0,00
75037	PLAN REGIONAL INVESTIGACION PROYECTOS DE INVESTI	0,00	0,00	0,00	0,00	0,00	0,00	0,00
75038	PLAN REGIONAL DE INVESTIGACIÓN MEDIDAS DE ACOMPA	0,00	0,00	0,00	0,00	0,00	0,00	0,00
75039	Plan Regional de Investigación: Recursos Humanos en I+D (Predoctorales)	0,00	0,00	0,00	0,00	0,00	0,00	0,00
75040	Plan Regional de Investigación: Recursos Humanos en I+D (Postdoctorales)	0,00	0,00	0,00	0,00	0,00	0,00	0,00
75041	Plan Regional de Investigación: Recursos Humanos en I+D (Talentos)	0,00	0,00	0,00	0,00	0,00	0,00	0,00
75042	Plan Regional de Investigación: Recursos Humanos en I+D (PAI)	0,00	0,00	0,00	0,00	0,00	0,00	0,00
75044	JUNTA EXTREMADURA OTRAS ACTIVIDADES DE INVESTIGA	0,00	0,00	0,00	0,00	0,00	0,00	0,00
75045	Programa Objetivos I+D	0,00	0,00	0,00	0,00	0,00	0,00	0,00
75065	BIBLIOGRAFIA INVESTIGACION	0,00	0,00	0,00	0,00	0,00	0,00	0,00
75082	CONVENIO JUNTA EXTR FORMACION RR HH EN I+D+i	0,00	0,00	0,00	0,00	0,00	0,00	0,00
75094	Progama de Implantación y acreditación de titula	0,00	0,00	0,00	0,00	0,00	0,00	0,00
75095	PROYECTOS ADMINISTRACIÓN ELECTRÓNICA DE LA UEX	0,00	0,00	0,00	0,00	0,00	0,00	0,00
75099	OTRAS TRANSFERENCIAS DE LA CAE	0,00	0,00	0,00	0,00	0,00	0,00	0,00
750A6	Cursos de Verano Asamblea de Extremadura	0,00	0,00	0,00	0,00	0,00	0,00	0,00

## DEVOLUCIONES DE INGRESOS EJERCICIO 2022 FECHA 31/12/2022

Clasificación Económica	Explicación	Pendientes de Pago a 1 de Enero	Modificación Saldo Inicial	Total Prescripciones Acreedores	Reconocidas en el Ejercicio	Total Devoluciones Reconocidas	Efectuadas en el Ejercicio	Pendientes de Pago a 31 de Diciembre
75145	OTRAS CC AA PROYECTOS Y ACTIVIDADES I D	0,00	0,00	0,00	0,00	0,00	0,00	0,00
	<b>Subtotal Artículo 75</b>	<b>0,00</b>	<b>0,00</b>	<b>0,00</b>	<b>0,00</b>	<b>0,00</b>	<b>0,00</b>	<b>0,00</b>
76001	SUBVENCIONES PARA CURSOS DE VERANO	0,00	0,00	0,00	0,00	0,00	0,00	0,00
76063	AYUNTAMIENTOS ACTIVIDADES I D	0,00	0,00	0,00	0,00	0,00	0,00	0,00
76100	SUBV.DIVERSAS DE DIPUTACIONES	0,00	0,00	0,00	0,00	0,00	0,00	0,00
76101	SUBV.PARA CURSOS DE VERANO	0,00	0,00	0,00	0,00	0,00	0,00	0,00
76164	DIPUTACIONES ACTIVIDADES I D	0,00	0,00	0,00	0,00	0,00	0,00	0,00
	<b>Subtotal Artículo 76</b>	<b>0,00</b>	<b>0,00</b>	<b>0,00</b>	<b>0,00</b>	<b>0,00</b>	<b>0,00</b>	<b>0,00</b>
77900	TRANSFERENCIAS PARA PROGRAMAS DISTINTOS 541A	0,00	0,00	0,00	0,00	0,00	0,00	0,00
77901	SUBV.PARA CURSOS DE VERANO	0,00	0,00	0,00	0,00	0,00	0,00	0,00
77908	COFINANCIACION INFRAESTRUCTURA CIENTIFICA	0,00	0,00	0,00	0,00	0,00	0,00	0,00
77909	OTRAS TRANSFERENCIAS DE EMPRESAS PRIVADAS	0,00	0,00	0,00	0,00	0,00	0,00	0,00
77935	EMPRESAS PRIVADAS ACTIVIDADES I D	0,00	0,00	0,00	0,00	0,00	0,00	0,00
77969	SUBVENCIONES EMPRESAS PRIVADAS ACCIONES VARIAS NO INVESTIGACIÓN	0,00	0,00	0,00	0,00	0,00	0,00	0,00
	<b>Subtotal Artículo 77</b>	<b>0,00</b>	<b>0,00</b>	<b>0,00</b>	<b>0,00</b>	<b>0,00</b>	<b>0,00</b>	<b>0,00</b>
78000	CURSOS DE VERANO	0,00	0,00	0,00	0,00	0,00	0,00	0,00
78001	TRANSFERENCIAS DE FAMILIAS E INSTITUCIONES	0,00	0,00	0,00	0,00	0,00	0,00	0,00
	<b>Subtotal Artículo 78</b>	<b>0,00</b>	<b>0,00</b>	<b>0,00</b>	<b>0,00</b>	<b>0,00</b>	<b>0,00</b>	<b>0,00</b>
79921	PROGRAMAS COOPERACION INTERNACIONAL	0,00	0,00	0,00	0,00	0,00	0,00	0,00
79946	PROGRAMA MARCO PROYECTOS I D	0,00	0,00	0,00	0,00	0,00	0,00	0,00
79948	PROGRAMA MARCO OTRAS ACTIVIDADES	0,00	0,00	0,00	0,00	0,00	0,00	0,00
79949	PROG COOPERACION TRANSFRONTERIZA INTERREG	0,00	0,00	0,00	0,00	0,00	0,00	0,00
	<b>Subtotal Artículo 79</b>	<b>0,00</b>	<b>0,00</b>	<b>0,00</b>	<b>0,00</b>	<b>0,00</b>	<b>0,00</b>	<b>0,00</b>
			453					

## DEVOLUCIONES DE INGRESOS EJERCICIO 2022 FECHA 31/12/2022

Clasificación Económica	Explicación	Pendientes de Pago a 1 de Enero	Modificación Saldo Inicial	Total Prescripciones Acreedores	Reconocidas en el Ejercicio	Total Devoluciones Reconocidas	Efectuadas en el Ejercicio	Pendientes de Pago a 31 de Diciembre
	<b>Subtotal Capítulo 7</b>	0,00	0,00	0,00	0,00	0,00	0,00	0,00
83000	A CORTO PLAZO	0,00	0,00	0,00	0,00	0,00	0,00	0,00
	<b>Subtotal Artículo 83</b>	0,00	0,00	0,00	0,00	0,00	0,00	0,00
84100	Devolución de fianzas constituidas	0,00	0,00	0,00	0,00	0,00	0,00	0,00
	<b>Subtotal Artículo 84</b>	0,00	0,00	0,00	0,00	0,00	0,00	0,00
87002	REMANENTES GENERICOS	0,00	0,00	0,00	0,00	0,00	0,00	0,00
	<b>Subtotal Artículo 87</b>	0,00	0,00	0,00	0,00	0,00	0,00	0,00
	<b>Subtotal Capítulo 8</b>	0,00	0,00	0,00	0,00	0,00	0,00	0,00
91300	PRÉSTAMOS RECIBIDOS A LARGO PLAZO ENTES FUERA SP	0,00	0,00	0,00	0,00	0,00	0,00	0,00
	<b>Subtotal Artículo 91</b>	0,00	0,00	0,00	0,00	0,00	0,00	0,00
	<b>Subtotal Capítulo 9</b>	0,00	0,00	0,00	0,00	0,00	0,00	0,00
	<b>TOTAL</b>	<b>96,50</b>	<b>0,00</b>	<b>0,00</b>	<b>198.759,48</b>	<b>198.855,98</b>	<b>198.759,48</b>	<b>96,50</b>

**UNIVERSIDAD DE EXTREMADURA**  
**DEVOLUCIONES DE INGRESOS**  
**EJERCICIO 2022 FECHA 31/12/2022**

Explicación	Pendientes de Pago a 1 de Enero	Modificación Saldo Inicial	Total Prescripciones Acreedores	Reconocidas en el Ejercicio	Total Devoluciones Reconocidas	Efectuadas en el Ejercicio	Pendientes de Pago a 31 de Diciembre
Total Capítulo 1	0,00	0,00	0,00	0,00	0,00	0,00	0,00
Total Capítulo 2	0,00	0,00	0,00	0,00	0,00	0,00	0,00
Total Capítulo 3	96,50	0,00	0,00	198.759,48	198.855,98	198.759,48	96,50
Total Capítulo 4	0,00	0,00	0,00	0,00	0,00	0,00	0,00
Total Capítulo 5	0,00	0,00	0,00	0,00	0,00	0,00	0,00
<b>TOTAL OPERACIONES CORRIENTES</b>	<b>96,50</b>	<b>0,00</b>	<b>0,00</b>	<b>198.759,48</b>	<b>198.855,98</b>	<b>198.759,48</b>	<b>96,50</b>
Total Capítulo 6	0,00	0,00	0,00	0,00	0,00	0,00	0,00
Total Capítulo 7	0,00	0,00	0,00	0,00	0,00	0,00	0,00
<b>TOTAL OPERACIONES DE CAPITAL</b>	<b>0,00</b>	<b>0,00</b>	<b>0,00</b>	<b>0,00</b>	<b>0,00</b>	<b>0,00</b>	<b>0,00</b>
<b>TOTAL OPERACIONES NO FINANCIERAS</b>	<b>96,50</b>	<b>0,00</b>	<b>0,00</b>	<b>198.759,48</b>	<b>198.855,98</b>	<b>198.759,48</b>	<b>96,50</b>
Total Capítulo 8	0,00	0,00	0,00	0,00	0,00	0,00	0,00
Total Capítulo 9	0,00	0,00	0,00	0,00	0,00	0,00	0,00
<b>TOTAL OPERACIONES FINANCIERAS</b>	<b>0,00</b>	<b>0,00</b>	<b>0,00</b>	<b>0,00</b>	<b>0,00</b>	<b>0,00</b>	<b>0,00</b>
<b>TOTAL SECCIÓN POR CAPÍTULO</b>	<b>96,50</b>	<b>0,00</b>	<b>0,00</b>	<b>198.759,48</b>	<b>198.855,98</b>	<b>198.759,48</b>	<b>96,50</b>



### **D.5.3 Derechos a cobrar de presupuestos cerrados.**





**UNIVERSIDAD DE EXTREMADURA**  
**I. DERECHOS A COBRAR DE PRESUPUESTOS CERRADOS**  
**EJERCICIO 2022**

**EJERCICIO: 2006**

Clasificación Económica	Explicación	Pendientes de Cobro a 1 de Enero	Rectificaciones Saldo Entrante	Derechos Anulados		Derechos Pendientes Cobro Totales
				Anulación Liquidaciones	Aplazamiento y Fraccionamiento	
70003	OTROS PROGRAMAS	529.457,73	0,00	0,00	0,00	529.457,73
	<b>Subtotal Artículo 70</b>	529.457,73	0,00	0,00	0,00	529.457,73
79908	COFINANCIACION	246.333,91	0,00	0,00	0,00	246.333,91
79902	INFRAESTRUCTURA CIENTIFICA					
	PROYECTOS EUROPEOS	30.450,35	0,00	0,00	0,00	30.450,35
	<b>Subtotal Artículo 79</b>	276.784,26	0,00	0,00	0,00	276.784,26
	<b>Subtotal Capítulo 7</b>	806.241,99	0,00	0,00	0,00	806.241,99
	<b>TOTAL</b>	806.241,99	0,00	0,00	0,00	806.241,99

**EJERCICIO: 2007**

Clasificación Económica	Explicación	Pendientes de Cobro a 1 de Enero	Rectificaciones Saldo Entrante	Derechos Anulados		Derechos Pendientes Cobro Totales
				Anulación Liquidaciones	Aplazamiento y Fraccionamiento	
70008	COFINANCIACION	296.799,66	0,00	0,00	0,00	296.799,66
	INFRAESTRUCTURA CIENTIFICA					
	<b>Subtotal Artículo 70</b>	296.799,66	0,00	0,00	0,00	296.799,66
	<b>Subtotal Capítulo 7</b>	296.799,66	0,00	0,00	0,00	296.799,66
	<b>TOTAL</b>	296.799,66	0,00	0,00	0,00	296.799,66





**UNIVERSIDAD DE EXTREMADURA**  
**I. DERECHOS A COBRAR DE PRESUPUESTOS CERRADOS**  
**EJERCICIO 2022**

EJERCICIO: 2008

Clasificación Económica	Explicación	Pendientes de Cobro a 1 de Enero	Rectificaciones Saldo Entrante	Derechos Anulados		Derechos Pendientes Cobro Totales
				Anulación Liquidaciones	Aplazamiento y Fraccionamiento	
79948	PROGRAMA MARCO OTRAS ACTIVIDADES	120,77	0,00	0,00	0,00	120,77
	<b>Subtotal Artículo 79</b>	120,77	0,00	0,00	0,00	120,77
	<b>Subtotal Capítulo 7</b>	120,77	0,00	0,00	0,00	120,77
	<b>TOTAL</b>	120,77	0,00	0,00	0,00	120,77



**UNIVERSIDAD DE EXTREMADURA**  
**I. DERECHOS A COBRAR DE PRESUPUESTOS CERRADOS**  
**EJERCICIO 2022**

EJERCICIO: 2009

Clasificación Económica	Explicación	Pendientes de Cobro a 1 de Enero	Rectificaciones Saldo Entrante	Derechos Anulados		Derechos Pendientes Cobro Totales
				Anulación Liquidaciones	Aplazamiento y Fraccionamiento	
31001	CURSOS Y SEMINARIOS	39.380,00	0,00	0,00	0,00	39.380,00
	<b>Subtotal Artículo 31</b>	39.380,00	0,00	0,00	0,00	39.380,00
32905	CONTRATOS Y CONVENIOS ART 83 LOU	198.878,52	0,00	0,00	0,00	198.878,52
	<b>Subtotal Artículo 32</b>	198.878,52	0,00	0,00	0,00	198.878,52
	<b>Subtotal Capítulo 3</b>	238.258,52	0,00	0,00	0,00	238.258,52
460	DE AYUNTAMIENTOS	2.880,00	0,00	0,00	0,00	2.880,00
	<b>Subtotal Artículo 46</b>	2.880,00	0,00	0,00	0,00	2.880,00
48001	DE FAMILIAS E INSTITUCIONES SIN FINES DE LUCRO	1.896,72	0,00	0,00	0,00	1.896,72
	<b>Subtotal Artículo 48</b>	1.896,72	0,00	0,00	0,00	1.896,72
49009	PROGRAMAS CON EUROPA. ERASMUS. ORGAN MOVILIDAD	720,00	0,00	720,00	0,00	0,00
49023	PROGRAMAS CON EUROPA. ERASMUS. MOVILIDAD PAS	4.624,00	0,00	4.624,00	0,00	0,00
49010	PROGRAMAS CON EUROPA. ERASMUS. ESTUDIANTES	12.150,00	0,00	12.150,00	0,00	0,00
	<b>Subtotal Artículo 49</b>	17.494,00	0,00	17.494,00	0,00	0,00
	<b>Subtotal Capítulo 4</b>	22.270,72	0,00	17.494,00	0,00	4.776,72
550	DE CONCESIONES ADMINISTRATIVAS	2.200,00	0,00	0,00	0,00	2.200,00
	<b>Subtotal Artículo 55</b>	2.200,00	0,00	0,00	0,00	2.200,00
	<b>Subtotal Capítulo 5</b>	2.200,00	0,00	0,00	0,00	2.200,00
70054	PLAN NACIONAL DE INVESTIGACION MICINN	7.473,02	0,00	7.215,24	0,00	257,78
70060	PLAN NACIONAL DE INVESTIGACION FORMACION PERSONA	3.830,00	0,00	0,00	0,00	3.830,00
70058	PLAN NACIONAL INVESTIGACION OTROS MINISTERIOS	8.428,02	0,00	0,00	0,00	8.428,02
70061	OTRAS TRANSFERENCIAS ACTIVIDADES INVESTIGACION	592,60	0,00	0,00	0,00	592,60
	<b>Subtotal Artículo 70</b>	20.323,64	0,00	7.215,24	0,00	13.108,40
71062	ORGANISMOS AUTONOMOS ACTIVIDADES I D	8.020,00	0,00	0,00	0,00	8.020,00
			461			

EJERCICIO: 2009

Clasificación Económica	Explicación	Pendientes de Cobro a 1 de Enero	Rectificaciones Saldo Entrante	Derechos Anulados		Derechos Pendientes Cobro Totales
				Anulación Liquidaciones	Aplazamiento y Fraccionamiento	
	<b>Subtotal Artículo 71</b>	8.020,00	0,00	0,00	0,00	8.020,00
75037	PLAN REGIONAL INVESTIGACION	79.968,67	0,00	0,00	0,00	79.968,67
75021	PROYECTOS DE INVESTI	8.000,00	0,00	0,00	0,00	8.000,00
	CURSOS DE VERANO COMUNIDAD AUTONOMA					
75038	PLAN REGIONAL DE INVESTIGACIÓN	1,00	0,00	0,00	0,00	1,00
	MEDIDAS DE ACOMPA					
75069	JUNTA EXTREMADURA SUBV	900,00	0,00	0,00	0,00	900,00
	PROGRAMA PROPIO					
	<b>Subtotal Artículo 75</b>	88.869,67	0,00	0,00	0,00	88.869,67
78000	CURSOS DE VERANO	20.000,00	0,00	0,00	0,00	20.000,00
78001	TRANSFERENCIAS DE FAMILIAS E INSTITUCIONES	1.000,00	0,00	0,00	0,00	1.000,00
	<b>Subtotal Artículo 78</b>	21.000,00	0,00	0,00	0,00	21.000,00
79948	PROGRAMA MARCO OTRAS ACTIVIDADES	3.115,71	0,00	0,00	0,00	3.115,71
	<b>Subtotal Artículo 79</b>	3.115,71	0,00	0,00	0,00	3.115,71
	<b>Subtotal Capítulo 7</b>	141.329,02	0,00	7.215,24	0,00	134.113,78
	<b>TOTAL</b>	404.058,26	0,00	24.709,24	0,00	379.349,02

# UNIVERSIDAD DE EXTREMADURA

## I. DERECHOS A COBRAR DE PRESUPUESTOS CERRADOS EJERCICIO 2022

EJERCICIO: 2010

Clasificación Económica	Explicación	Pendientes de Cobro a 1 de Enero	Rectificaciones Saldo Entrante	Derechos Anulados		Derechos Pendientes Cobro Totales
				Anulación Liquidaciones	Aplazamiento y Fraccionamiento	
31001	CURSOS Y SEMINARIOS	500,00	0,00	0,00	0,00	500,00
	<b>Subtotal Artículo 31</b>	500,00	0,00	0,00	0,00	500,00
32906	SERVICIO ANIMALARIO	621,58	0,00	621,57	0,00	0,01
32905	CONTRATOS Y CONVENIOS ART 83 LOU	109.431,15	0,00	0,00	0,00	109.431,15
	<b>Subtotal Artículo 32</b>	110.052,73	0,00	621,57	0,00	109.431,16
330	VENTA DE PUBLICACIONES	3.443,84	0,00	3.443,84	0,00	0,00
	<b>Subtotal Artículo 33</b>	3.443,84	0,00	3.443,84	0,00	0,00
	<b>Subtotal Capítulo 3</b>	113.996,57	0,00	4.065,41	0,00	109.931,16
460	DE AYUNTAMIENTOS	1.451,29	0,00	0,00	0,00	1.451,29
	<b>Subtotal Artículo 46</b>	1.451,29	0,00	0,00	0,00	1.451,29
	<b>Subtotal Capítulo 4</b>	1.451,29	0,00	0,00	0,00	1.451,29
550	DE CONCESIONES ADMINISTRATIVAS	37.086,94	0,00	0,00	0,00	37.086,94
	<b>Subtotal Artículo 55</b>	37.086,94	0,00	0,00	0,00	37.086,94
	<b>Subtotal Capítulo 5</b>	37.086,94	0,00	0,00	0,00	37.086,94
70060	PLAN NACIONAL DE INVESTIGACION FORMACION PERSONA	14.025,00	0,00	0,00	0,00	14.025,00
70058	PLAN NACIONAL INVESTIGACION OTROS MINISTERIOS	902,13	0,00	0,00	0,00	902,13
70054	PLAN NACIONAL DE INVESTIGACION MICINN	2.478,01	0,00	0,00	0,00	2.478,01
	<b>Subtotal Artículo 70</b>	17.405,14	0,00	0,00	0,00	17.405,14
75039	PLAN REGIONAL INVESTIGACION FORMACION PERSONAL	1.300,00	0,00	0,00	0,00	1.300,00
75038	PLAN REGIONAL DE INVESTIGACIÓN MEDIDAS DE ACOMPA	19.033,91	0,00	0,00	0,00	19.033,91
75099	OTRAS TRANSFERENCIAS	1.000,00	0,00	0,00	0,00	1.000,00
75037	PLAN REGIONAL INVESTIGACION PROYECTOS DE INVESTI	6.850,00	0,00	0,00	0,00	6.850,00
75021	CURSOS DE VERANO COMUNIDAD AUTONOMA	2.698,00	0,00	0,00	0,00	2.698,00
	<b>Subtotal Artículo 75</b>	30.881,91	0,00	0,00	0,00	30.881,91
			463			



**UNIVERSIDAD DE EXTREMADURA**  
**I. DERECHOS A COBRAR DE PRESUPUESTOS CERRADOS**  
**EJERCICIO 2022**

EJERCICIO: 2010

Clasificación Económica	Explicación	Pendientes de Cobro a 1 de Enero	Rectificaciones Saldo Entrante	Derechos Anulados		Derechos Pendientes Cobro Totales
				Anulación Liquidaciones	Aplazamiento y Fraccionamiento	
77908	COFINANCIACION INFRAESTRUCTURA CIENTIFICA	11.287,03	0,00	0,00	0,00	11.287,03
	Subtotal Artículo 77	11.287,03	0,00	0,00	0,00	11.287,03
	Subtotal Capítulo 7	59.574,08	0,00	0,00	0,00	59.574,08
	<b>TOTAL</b>	<b>212.108,88</b>	<b>0,00</b>	<b>4.065,41</b>	<b>0,00</b>	<b>208.043,47</b>

**UNIVERSIDAD DE EXTREMADURA**  
**I. DERECHOS A COBRAR DE PRESUPUESTOS CERRADOS**  
**EJERCICIO 2022**

EJERCICIO: 2011

Clasificación Económica	Explicación	Pendientes de Cobro a 1 de Enero	Rectificaciones Saldo Entrante	Derechos Anulados		Derechos Pendientes Cobro Totales
				Anulación Liquidaciones	Aplazamiento y Fraccionamiento	
31303	COMPENSACIÓN DERECHOS JUNTA	7.495,80	0,00	0,00	0,00	7.495,80
	<b>Subtotal Artículo 31</b>	7.495,80	0,00	0,00	0,00	7.495,80
32991	FACTURACIÓN LABORATORIO RADIOACTIVIDAD AMBIENTAL	4.260,00	0,00	0,00	0,00	4.260,00
32988	FACTURACIÓN OTROS SERVICIOS APOYO A LA INVESTIGA	464,00	0,00	0,00	0,00	464,00
32905	CONTRATOS Y CONVENIOS ART 83 LOU	35.034,82	0,00	0,00	0,00	35.034,82
32906	SERVICIO ANIMALARIO	772,30	0,00	772,30	0,00	0,00
	<b>Subtotal Artículo 32</b>	40.531,12	0,00	772,30	0,00	39.758,82
330	VENTA DE PUBLICACIONES	310,40	0,00	310,40	0,00	0,00
	<b>Subtotal Artículo 33</b>	310,40	0,00	310,40	0,00	0,00
39904	INGRESOS POR COMPENSACION GASTOS DE CENTROS	3.278,07	0,00	0,00	0,00	3.278,07
	<b>Subtotal Artículo 39</b>	3.278,07	0,00	0,00	0,00	3.278,07
	<b>Subtotal Capítulo 3</b>	51.615,39	0,00	1.082,70	0,00	50.532,69
40002	PROGRAMA DE MOVILIDAD, UNIVERSIDAD DE SUNDERLAND	3.287,80	0,00	0,00	0,00	3.287,80
	<b>Subtotal Artículo 40</b>	3.287,80	0,00	0,00	0,00	3.287,80
	<b>Subtotal Capítulo 4</b>	3.287,80	0,00	0,00	0,00	3.287,80
550	DE CONCESIONES ADMINISTRATIVAS	963,95	0,00	0,00	0,00	963,95
	<b>Subtotal Artículo 55</b>	963,95	0,00	0,00	0,00	963,95
	<b>Subtotal Capítulo 5</b>	963,95	0,00	0,00	0,00	963,95
70060	PLAN NACIONAL DE INVESTIGACION FORMACION PERSONA	1.666,67	0,00	0,00	0,00	1.666,67
70058	PLAN NACIONAL INVESTIGACION OTROS MINISTERIOS	54.402,96	0,00	0,00	0,00	54.402,96
70054	PLAN NACIONAL DE INVESTIGACION MICINN	48.023,22	0,00	0,00	0,00	48.023,22
70061	OTRAS TRANSFERENCIAS ACTIVIDADES INVESTIGACION	1.095,83	0,00	0,00	0,00	1.095,83
	<b>Subtotal Artículo 70</b>	105.188,68	0,00	0,00	0,00	105.188,68
			465			

EJERCICIO: 2011

Clasificación Económica	Explicación	Pendientes de Cobro a 1 de Enero	Rectificaciones Saldo Entrante	Derechos Anulados		Derechos Pendientes Cobro Totales
				Anulación Liquidaciones	Aplazamiento y Fraccionamiento	
75037	PLAN REGIONAL INVESTIGACION PROYECTOS DE INVESTI	190,00	0,00	0,00	0,00	190,00
75038	PLAN REGIONAL DE INVESTIGACIÓN MEDIDAS DE ACOMPA	14.375,56	0,00	0,00	0,00	14.375,56
75039	PLAN REGIONAL INVESTIGACION FORMACION PERSONAL	1.616,12	0,00	0,00	0,00	1.616,12
75085	CONVENIO J.E. POLITICA IGUALDAD Y EMPLEO IMEX	5.500,00	0,00	0,00	0,00	5.500,00
75099	OTRAS TRANSFERENCIAS	80.000,00	0,00	0,00	0,00	80.000,00
	<b>Subtotal Artículo 75</b>	<b>101.681,68</b>	<b>0,00</b>	<b>0,00</b>	<b>0,00</b>	<b>101.681,68</b>
77900	TRANSFERENCIAS PARA PROGRAMAS DISTINTOS 541A	3.689,31	0,00	0,00	0,00	3.689,31
	<b>Subtotal Artículo 77</b>	<b>3.689,31</b>	<b>0,00</b>	<b>0,00</b>	<b>0,00</b>	<b>3.689,31</b>
78001	TRANSFERENCIAS DE FAMILIAS E INSTITUCIONES	3.000,00	0,00	1.500,00	0,00	1.500,00
	<b>Subtotal Artículo 78</b>	<b>3.000,00</b>	<b>0,00</b>	<b>1.500,00</b>	<b>0,00</b>	<b>1.500,00</b>
	<b>Subtotal Capítulo 7</b>	<b>213.559,67</b>	<b>0,00</b>	<b>1.500,00</b>	<b>0,00</b>	<b>212.059,67</b>
	<b>TOTAL</b>	<b>269.426,81</b>	<b>0,00</b>	<b>2.582,70</b>	<b>0,00</b>	<b>266.844,11</b>

# UNIVERSIDAD DE EXTREMADURA

## I. DERECHOS A COBRAR DE PRESUPUESTOS CERRADOS EJERCICIO 2022

EJERCICIO: 2012

Clasificación Económica	Explicación	Pendientes de Cobro a 1 de Enero	Rectificaciones Saldo Entrante	Derechos Anulados		Derechos Pendientes Cobro Totales
				Anulación Liquidaciones	Aplazamiento y Fraccionamiento	
31308	DERECHOS A COMPENSAR POR OTRAS EXENCIONES	183.747,06	0,00	0,00	0,00	183.747,06
31309	JUNTA EXTREMADURA COMPENSACION OTRAS EXENCIONES	53.033,51	0,00	0,00	0,00	53.033,51
	<b>Subtotal Artículo 31</b>	<b>236.780,57</b>	<b>0,00</b>	<b>0,00</b>	<b>0,00</b>	<b>236.780,57</b>
32991	FACTURACIÓN LABORATORIO RADIOACTIVIDAD AMBIENTAL	1.537,00	0,00	0,00	0,00	1.537,00
32988	FACTURACIÓN OTROS SERVICIOS APOYO A LA INVESTIGA	1.057,65	0,00	0,01	0,00	1.057,64
32905	CONTRATOS Y CONVENIOS ART 83 LOU	54.955,38	0,00	0,00	0,00	54.955,38
32906	SERVICIO ANIMALARIO	96,17	0,00	96,17	0,00	0,00
32989	FACTURACIÓN SERVICIO DE INNOVACION EN PRODUCTOS	0,10	0,00	0,00	0,00	0,10
	<b>Subtotal Artículo 32</b>	<b>57.646,30</b>	<b>0,00</b>	<b>96,18</b>	<b>0,00</b>	<b>57.550,12</b>
330	VENTA DE PUBLICACIONES	20,02	0,00	20,02	0,00	0,00
	<b>Subtotal Artículo 33</b>	<b>20,02</b>	<b>0,00</b>	<b>20,02</b>	<b>0,00</b>	<b>0,00</b>
	<b>Subtotal Capítulo 3</b>	<b>294.446,89</b>	<b>0,00</b>	<b>116,20</b>	<b>0,00</b>	<b>294.330,69</b>
45916	JUBILACIONES ANTICIPADAS	0,02	0,00	0,00	0,00	0,02
	<b>Subtotal Artículo 45</b>	<b>0,02</b>	<b>0,00</b>	<b>0,00</b>	<b>0,00</b>	<b>0,02</b>
48000	PROGRAMA BECAS FUNDACION CAROLINA	4.000,00	0,00	4.000,00	0,00	0,00
	<b>Subtotal Artículo 48</b>	<b>4.000,00</b>	<b>0,00</b>	<b>4.000,00</b>	<b>0,00</b>	<b>0,00</b>
	<b>Subtotal Capítulo 4</b>	<b>4.000,02</b>	<b>0,00</b>	<b>4.000,00</b>	<b>0,00</b>	<b>0,02</b>
540	ALQUILER DE INMUEBLES	425,05	0,00	0,00	0,00	425,05
	<b>Subtotal Artículo 54</b>	<b>425,05</b>	<b>0,00</b>	<b>0,00</b>	<b>0,00</b>	<b>425,05</b>
550	DE CONCESIONES ADMINISTRATIVAS	8.710,41	0,00	0,00	0,00	8.710,41
	<b>Subtotal Artículo 55</b>	<b>8.710,41</b>	<b>0,00</b>	<b>0,00</b>	<b>0,00</b>	<b>8.710,41</b>
	<b>Subtotal Capítulo 5</b>	<b>9.135,46</b>	<b>0,00</b>	<b>0,00</b>	<b>0,00</b>	<b>9.135,46</b>
70054	PLAN NACIONAL DE INVESTIGACION MICINN	16.767,21	0,00	0,00	0,00	16.767,21
			467			



EJERCICIO: 2012

Clasificación Económica	Explicación	Pendientes de Cobro a 1 de Enero	Rectificaciones Saldo Entrante	Derechos Anulados		Derechos Pendientes Cobro Totales
				Anulación Liquidaciones	Aplazamiento y Fraccionamiento	
70058	PLAN NACIONAL INVESTIGACION OTROS MINISTERIOS	70,00	0,00	0,00	0,00	70,00
	<b>Subtotal Artículo 70</b>	16.837,21	0,00	0,00	0,00	16.837,21
75039	PLAN REGIONAL INVESTIGACION FORMACION PERSONAL	0,20	0,00	0,00	0,00	0,20
75021	CURSOS DE VERANO COMUNIDAD AUTONOMA	1.500,00	0,00	0,00	0,00	1.500,00
75099	OTRAS TRANSFERENCIAS	10.125,00	0,00	0,00	0,00	10.125,00
75038	PLAN REGIONAL DE INVESTIGACIÓN MEDIDAS DE ACOMPA	46.001,88	0,00	0,00	0,00	46.001,88
75037	PLAN REGIONAL INVESTIGACION PROYECTOS DE INVESTI	884,37	0,00	0,00	0,00	884,37
	<b>Subtotal Artículo 75</b>	58.511,45	0,00	0,00	0,00	58.511,45
78001	TRANSFERENCIAS DE FAMILIAS E INSTITUCIONES	1.500,29	0,00	1.500,00	0,00	0,29
	<b>Subtotal Artículo 78</b>	1.500,29	0,00	1.500,00	0,00	0,29
79902	PROYECTOS EUROPEOS	78.344,17	0,00	0,00	0,00	78.344,17
	<b>Subtotal Artículo 79</b>	78.344,17	0,00	0,00	0,00	78.344,17
	<b>Subtotal Capítulo 7</b>	155.193,12	0,00	1.500,00	0,00	153.693,12
	<b>TOTAL</b>	462.775,49	0,00	5.616,20	0,00	457.159,29

# UNIVERSIDAD DE EXTREMADURA

## I. DERECHOS A COBRAR DE PRESUPUESTOS CERRADOS EJERCICIO 2022

EJERCICIO: 2013

Clasificación Económica	Explicación	Pendientes de Cobro a 1 de Enero	Rectificaciones Saldo Entrante		Derechos Anulados		Derechos Pendientes Cobro Totales
					Anulación Liquidaciones	Aplazamiento y Fraccionamiento	
31304	COMPENSACIÓN DECRETO 82 99	13.408,50	0,00		0,00	0,00	13.408,50
31001	CURSOS Y SEMINARIOS	13.100,00	0,00		0,00	0,00	13.100,00
31308	DERECHOS A COMPENSAR POR OTRAS EXENCIONES	366.369,45	0,00		0,00	0,00	366.369,45
	<b>Subtotal Artículo 31</b>	<b>392.877,95</b>	<b>0,00</b>		<b>0,00</b>	<b>0,00</b>	<b>392.877,95</b>
32909	OTRAS ACTIVIDADES	309,92	0,00		0,00	0,00	309,92
32905	CONTRATOS Y CONVENIOS ART 83 LOU	70.802,84	0,00		2.905,66	0,00	67.897,18
32988	FACTURACIÓN OTROS SERVICIOS APOYO A LA INVESTIGA	0,56	0,00		0,00	0,00	0,56
32991	FACTURACIÓN LABORATORIO RADIOACTIVIDAD AMBIENTAL	170,00	0,00		0,00	0,00	170,00
	<b>Subtotal Artículo 32</b>	<b>71.283,32</b>	<b>0,00</b>		<b>2.905,66</b>	<b>0,00</b>	<b>68.377,66</b>
330	VENTA DE PUBLICACIONES	10,36	0,00		10,36	0,00	0,00
	<b>Subtotal Artículo 33</b>	<b>10,36</b>	<b>0,00</b>		<b>10,36</b>	<b>0,00</b>	<b>0,00</b>
	<b>Subtotal Capítulo 3</b>	<b>464.171,63</b>	<b>0,00</b>		<b>2.916,02</b>	<b>0,00</b>	<b>461.255,61</b>
47904	OTRAS TRANSFERENCIAS DE EMPRESAS PRIVADAS	15.000,00	0,00		0,00	0,00	15.000,00
	<b>Subtotal Artículo 47</b>	<b>15.000,00</b>	<b>0,00</b>		<b>0,00</b>	<b>0,00</b>	<b>15.000,00</b>
	<b>Subtotal Capítulo 4</b>	<b>15.000,00</b>	<b>0,00</b>		<b>0,00</b>	<b>0,00</b>	<b>15.000,00</b>
550	DE CONCESIONES ADMINISTRATIVAS	16.495,00	0,00		0,00	0,00	16.495,00
	<b>Subtotal Artículo 55</b>	<b>16.495,00</b>	<b>0,00</b>		<b>0,00</b>	<b>0,00</b>	<b>16.495,00</b>
	<b>Subtotal Capítulo 5</b>	<b>16.495,00</b>	<b>0,00</b>		<b>0,00</b>	<b>0,00</b>	<b>16.495,00</b>
70058	PLAN NACIONAL INVESTIGACION OTROS MINISTERIOS	34.599,92	0,00		0,00	0,00	34.599,92
70054	PLAN NACIONAL DE INVESTIGACION MICINN	3.403,91	0,00		0,00	0,00	3.403,91
	<b>Subtotal Artículo 70</b>	<b>38.003,83</b>	<b>0,00</b>		<b>0,00</b>	<b>0,00</b>	<b>38.003,83</b>
75038	PLAN REGIONAL DE INVESTIGACIÓN MEDIDAS DE ACOMPA	24.591,55	0,00		0,00	0,00	24.591,55
75039	PLAN REGIONAL INVESTIGACION FORMACION PERSONAL	4.394,73	0,00		0,00	0,00	4.394,73
	<b>Subtotal Artículo 75</b>	<b>28.986,28</b>	<b>0,00</b>	<b>469</b>	<b>0,00</b>	<b>0,00</b>	<b>28.986,28</b>



**UNIVERSIDAD DE EXTREMADURA**  
**I. DERECHOS A COBRAR DE PRESUPUESTOS CERRADOS**  
**EJERCICIO 2022**

EJERCICIO: 2013

Clasificación Económica	Explicación	Pendientes de Cobro a 1 de Enero	Rectificaciones Saldo Entrante	Derechos Anulados		Derechos Pendientes Cobro Totales
				Anulación Liquidaciones	Aplazamiento y Fraccionamiento	
76102	SUBVENCIONES DIPUTACIONES OTRAS	1.000,00	0,00	0,00	0,00	1.000,00
	<b>Subtotal Artículo 76</b>	1.000,00	0,00	0,00	0,00	1.000,00
77901	SUBV.PARA CURSOS DE VERANO	750,00	0,00	750,00	0,00	0,00
	<b>Subtotal Artículo 77</b>	750,00	0,00	750,00	0,00	0,00
78001	TRANSFERENCIAS DE FAMILIAS E INSTITUCIONES	9.500,00	0,00	7.500,00	0,00	2.000,00
	<b>Subtotal Artículo 78</b>	9.500,00	0,00	7.500,00	0,00	2.000,00
79947	PROGRAMA MARCO RECURSOS HUMANOS	10.226,37	0,00	0,00	0,00	10.226,37
	<b>Subtotal Artículo 79</b>	10.226,37	0,00	0,00	0,00	10.226,37
	<b>Subtotal Capítulo 7</b>	88.466,48	0,00	8.250,00	0,00	80.216,48
	<b>TOTAL</b>	584.133,11	0,00	11.166,02	0,00	572.967,09



**UNIVERSIDAD DE EXTREMADURA**  
**I. DERECHOS A COBRAR DE PRESUPUESTOS CERRADOS**  
**EJERCICIO 2022**

EJERCICIO: 2014

Clasificación Económica	Explicación	Pendientes de Cobro a 1 de Enero	Rectificaciones Saldo Entrante	Derechos Anulados		Derechos Pendientes Cobro Totales
				Anulación Liquidaciones	Aplazamiento y Fraccionamiento	
30301	TASAS ACADEMICAS Y ADMINISTRATIVAS SERVICIOS CENTRALIZADOS	33,30	0,00	0,00	0,00	33,30
	<b>Subtotal Artículo 30</b>	33,30	0,00	0,00	0,00	33,30
31304	COMPENSACIÓN DECRETO 82 99	11.311,19	0,00	0,00	0,00	11.311,19
31308	DERECHOS A COMPENSAR POR OTRAS EXENCIONES	406.547,32	0,00	0,00	0,00	406.547,32
	<b>Subtotal Artículo 31</b>	417.858,51	0,00	0,00	0,00	417.858,51
32988	FACTURACIÓN OTROS SERVICIOS APOYO A LA INVESTIGA	555,52	0,00	0,00	0,00	555,52
32905	CONTRATOS Y CONVENIOS ART 83 LOU	49.203,28	0,00	0,00	0,00	49.203,28
32989	FACTURACIÓN SERVICIO DE INNOVACION EN PRODUCTOS	2.400,00	0,00	0,00	0,00	2.400,00
	<b>Subtotal Artículo 32</b>	52.158,80	0,00	0,00	0,00	52.158,80
39901	INGRESOS DIVERSOS	2.675,10	0,00	0,00	0,00	2.675,10
	<b>Subtotal Artículo 39</b>	2.675,10	0,00	0,00	0,00	2.675,10
	<b>Subtotal Capítulo 3</b>	472.725,71	0,00	0,00	0,00	472.725,71
450	TRANSFERENCIAS C.A. DE EXTREMADURA	0,01	0,00	0,00	0,00	0,01
	<b>Subtotal Artículo 45</b>	0,01	0,00	0,00	0,00	0,01
47904	OTRAS TRANSFERENCIAS DE EMPRESAS PRIVADAS	15.000,00	0,00	0,00	0,00	15.000,00
	<b>Subtotal Artículo 47</b>	15.000,00	0,00	0,00	0,00	15.000,00
	<b>Subtotal Capítulo 4</b>	15.000,01	0,00	0,00	0,00	15.000,01
550	DE CONCESIONES ADMINISTRATIVAS	95.197,72	0,00	0,00	0,00	95.197,72
	<b>Subtotal Artículo 55</b>	95.197,72	0,00	0,00	0,00	95.197,72
	<b>Subtotal Capítulo 5</b>	95.197,72	0,00	0,00	0,00	95.197,72
70058	PLAN NACIONAL INVESTIGACION OTROS MINISTERIOS	451,70	0,00	0,00	0,00	451,70
	<b>Subtotal Artículo 70</b>	451,70	0,00	0,00	0,00	451,70
75039	PLAN REGIONAL INVESTIGACION FORMACION PERSONAL	21.389,63	0,00	0,00	0,00	21.389,63
			471			



**UNIVERSIDAD DE EXTREMADURA**  
**I. DERECHOS A COBRAR DE PRESUPUESTOS CERRADOS**  
**EJERCICIO 2022**

EJERCICIO: 2014

Clasificación Económica	Explicación	Pendientes de Cobro a 1 de Enero	Rectificaciones Saldo Entrante	Derechos Anulados		Derechos Pendientes Cobro Totales
				Anulación Liquidaciones	Aplazamiento y Fraccionamiento	
75099	OTRAS TRANSFERENCIAS	7.758,00	0,00	0,00	0,00	7.758,00
	<b>Subtotal Artículo 75</b>	29.147,63	0,00	0,00	0,00	29.147,63
76164	DIPUTACIONES ACTIVIDADES I D	145.000,00	0,00	0,00	0,00	145.000,00
76101	SUBV.PARA CURSOS DE VERANO	1.290,37	0,00	1.290,37	0,00	0,00
	<b>Subtotal Artículo 76</b>	146.290,37	0,00	1.290,37	0,00	145.000,00
77900	TRANSFERENCIAS PARA PROGRAMAS DISTINTOS 541A	1.000,00	0,00	0,00	0,00	1.000,00
	<b>Subtotal Artículo 77</b>	1.000,00	0,00	0,00	0,00	1.000,00
78001	TRANSFERENCIAS DE FAMILIAS E INSTITUCIONES	15.000,00	0,00	15.000,00	0,00	0,00
	<b>Subtotal Artículo 78</b>	15.000,00	0,00	15.000,00	0,00	0,00
	<b>Subtotal Capítulo 7</b>	191.889,70	0,00	16.290,37	0,00	175.599,33
830	ANTICIPOS A PERSONAL A CORTO PLAZO	360,00	0,00	0,00	0,00	360,00
	<b>Subtotal Artículo 83</b>	360,00	0,00	0,00	0,00	360,00
	<b>Subtotal Capítulo 8</b>	360,00	0,00	0,00	0,00	360,00
	<b>TOTAL</b>	775.173,14	0,00	16.290,37	0,00	758.882,77



**UNIVERSIDAD DE EXTREMADURA**  
**I. DERECHOS A COBRAR DE PRESUPUESTOS CERRADOS**  
**EJERCICIO 2022**

EJERCICIO: 2015

Clasificación Económica	Explicación	Pendientes de Cobro a 1 de Enero	Rectificaciones Saldo Entrante	Derechos Anulados		Derechos Pendientes Cobro Totales
				Anulación Liquidaciones	Aplazamiento y Fraccionamiento	
31003	CURSOS DE GESTION DELEGADA	3,14	0,00	0,00	0,00	3,14
31308	DERECHOS A COMPENSAR POR OTRAS EXENCIONES	361.835,35	0,00	0,00	0,00	361.835,35
31304	COMPENSACIÓN DECRETO 82 99	11.693,64	0,00	0,00	0,00	11.693,64
31001	CURSOS Y SEMINARIOS	45.600,00	0,00	0,00	0,00	45.600,00
	<b>Subtotal Artículo 31</b>	<b>419.132,13</b>	<b>0,00</b>	<b>0,00</b>	<b>0,00</b>	<b>419.132,13</b>
32988	FACTURACIÓN OTROS SERVICIOS APOYO A LA INVESTIGA	0,38	0,00	0,00	0,00	0,38
32904	PRESTAMOS INTERBIBLIOTECARIOS	122,50	0,00	0,00	0,00	122,50
32989	FACTURACIÓN SERVICIO DE INNOVACION EN PRODUCTOS	4.300,00	0,00	0,00	0,00	4.300,00
32905	CONTRATOS Y CONVENIOS ART 83 LOU	16.700,37	0,00	0,00	0,00	16.700,37
	<b>Subtotal Artículo 32</b>	<b>21.123,25</b>	<b>0,00</b>	<b>0,00</b>	<b>0,00</b>	<b>21.123,25</b>
	<b>Subtotal Capítulo 3</b>	<b>440.255,38</b>	<b>0,00</b>	<b>0,00</b>	<b>0,00</b>	<b>440.255,38</b>
450	TRANSFERENCIAS C.A. DE EXTREMADURA	0,13	0,00	0,00	0,00	0,13
45935	Programa de Becas Alianza del Pacifico	54.000,00	0,00	0,00	0,00	54.000,00
	<b>Subtotal Artículo 45</b>	<b>54.000,13</b>	<b>0,00</b>	<b>0,00</b>	<b>0,00</b>	<b>54.000,13</b>
	<b>Subtotal Capítulo 4</b>	<b>54.000,13</b>	<b>0,00</b>	<b>0,00</b>	<b>0,00</b>	<b>54.000,13</b>
550	DE CONCESIONES ADMINISTRATIVAS	51.692,78	0,00	0,00	0,00	51.692,78
	<b>Subtotal Artículo 55</b>	<b>51.692,78</b>	<b>0,00</b>	<b>0,00</b>	<b>0,00</b>	<b>51.692,78</b>
	<b>Subtotal Capítulo 5</b>	<b>51.692,78</b>	<b>0,00</b>	<b>0,00</b>	<b>0,00</b>	<b>51.692,78</b>
70058	PLAN NACIONAL INVESTIGACION OTROS MINISTERIOS	0,80	0,00	0,00	0,00	0,80
70060	PLAN NACIONAL DE INVESTIGACION FORMACION PERSONA	36.847,41	0,00	0,00	0,00	36.847,41
70054	PLAN NACIONAL DE INVESTIGACION MICINN	0,02	0,00	0,00	0,00	0,02
	<b>Subtotal Artículo 70</b>	<b>36.848,23</b>	<b>0,00</b>	<b>0,00</b>	<b>0,00</b>	<b>36.848,23</b>
75038	PLAN REGIONAL DE INVESTIGACIÓN MEDIDAS DE ACOMPA	44.245,54	0,00	0,00	0,00	44.245,54
			473			

EJERCICIO: 2015

Clasificación Económica	Explicación	Pendientes de Cobro a 1 de Enero	Rectificaciones Saldo Entrante	Derechos Anulados		Derechos Pendientes Cobro Totales
				Anulación Liquidaciones	Aplazamiento y Fraccionamiento	
75039	PLAN REGIONAL INVESTIGACION FORMACION PERSONAL	1,02	0,00	0,00	0,00	1,02
	<b>Subtotal Artículo 75</b>	44.246,56	0,00	0,00	0,00	44.246,56
76102	SUBVENCIONES DIPUTACIONES OTRAS	3.600,00	0,00	0,00	0,00	3.600,00
76001	SUBVENCIONES PARA CURSOS DE VERANO	450,00	0,00	0,00	0,00	450,00
	<b>Subtotal Artículo 76</b>	4.050,00	0,00	0,00	0,00	4.050,00
77935	EMPRESAS PRIVADAS ACTIVIDADES I D	500,00	0,00	0,00	0,00	500,00
	<b>Subtotal Artículo 77</b>	500,00	0,00	0,00	0,00	500,00
78001	TRANSFERENCIAS DE FAMILIAS E INSTITUCIONES	6.880,00	0,00	0,00	0,00	6.880,00
	<b>Subtotal Artículo 78</b>	6.880,00	0,00	0,00	0,00	6.880,00
79949	PROG COOPERACION TRANSFRONTERIZA INTERREG	5.217,80	0,00	0,00	0,00	5.217,80
	<b>Subtotal Artículo 79</b>	5.217,80	0,00	0,00	0,00	5.217,80
	<b>Subtotal Capítulo 7</b>	97.742,59	0,00	0,00	0,00	97.742,59
	<b>TOTAL</b>	643.690,88	0,00	0,00	0,00	643.690,88



**UNIVERSIDAD DE EXTREMADURA**  
**I. DERECHOS A COBRAR DE PRESUPUESTOS CERRADOS**  
**EJERCICIO 2022**

EJERCICIO: 2016

Clasificación Económica	Explicación	Pendientes de Cobro a 1 de Enero	Rectificaciones Saldo Entrante	Derechos Anulados		Derechos Pendientes Cobro Totales
				Anulación Liquidaciones	Aplazamiento y Fraccionamiento	
31304	COMPENSACIÓN DECRETO 82 99	15.116,73	0,00	0,00	0,00	15.116,73
31308	DERECHOS A COMPENSAR POR OTRAS EXENCIONES	371.952,93	0,00	0,00	0,00	371.952,93
	<b>Subtotal Artículo 31</b>	<b>387.069,66</b>	<b>0,00</b>	<b>0,00</b>	<b>0,00</b>	<b>387.069,66</b>
32989	FACTURACIÓN SERVICIO DE INNOVACION EN PRODUCTOS	1.326,00	0,00	0,00	0,00	1.326,00
32991	FACTURACIÓN LABORATORIO RADIOACTIVIDAD AMBIENTAL	301,00	0,00	0,00	0,00	301,00
32988	FACTURACIÓN OTROS SERVICIOS APOYO A LA INVESTIGA	750,00	0,00	0,00	0,00	750,00
32905	CONTRATOS Y CONVENIOS ART 83 LOU	26.403,42	0,00	0,00	0,00	26.403,42
32904	PRESTAMOS INTERBIBLIOTECARIOS	135,00	0,00	0,00	0,00	135,00
	<b>Subtotal Artículo 32</b>	<b>28.915,42</b>	<b>0,00</b>	<b>0,00</b>	<b>0,00</b>	<b>28.915,42</b>
	<b>Subtotal Capítulo 3</b>	<b>415.985,08</b>	<b>0,00</b>	<b>0,00</b>	<b>0,00</b>	<b>415.985,08</b>
45935	Programa de Becas Alianza del Pacífico	120.000,00	0,00	0,00	0,00	120.000,00
45936	Programa de Becas de Prácticas TEC Monterrey	63.000,00	0,00	0,00	0,00	63.000,00
450	TRANSFERENCIAS C.A. DE EXTREMADURA	0,34	0,00	0,00	0,00	0,34
	<b>Subtotal Artículo 45</b>	<b>183.000,34</b>	<b>0,00</b>	<b>0,00</b>	<b>0,00</b>	<b>183.000,34</b>
	<b>Subtotal Capítulo 4</b>	<b>183.000,34</b>	<b>0,00</b>	<b>0,00</b>	<b>0,00</b>	<b>183.000,34</b>
550	DE CONCESIONES ADMINISTRATIVAS	13.664,46	0,00	0,00	0,00	13.664,46
	<b>Subtotal Artículo 55</b>	<b>13.664,46</b>	<b>0,00</b>	<b>0,00</b>	<b>0,00</b>	<b>13.664,46</b>
	<b>Subtotal Capítulo 5</b>	<b>13.664,46</b>	<b>0,00</b>	<b>0,00</b>	<b>0,00</b>	<b>13.664,46</b>
70054	PLAN NACIONAL DE INVESTIGACION MICINN	10.000,00	0,00	0,00	0,00	10.000,00
70060	PLAN NACIONAL DE INVESTIGACION FORMACION PERSONA	25.290,00	0,00	0,00	0,00	25.290,00
70058	PLAN NACIONAL INVESTIGACION OTROS MINISTERIOS	125,74	0,00	0,00	0,00	125,74
	<b>Subtotal Artículo 70</b>	<b>35.415,74</b>	<b>0,00</b>	<b>0,00</b>	<b>0,00</b>	<b>35.415,74</b>
			475			





**UNIVERSIDAD DE EXTREMADURA**  
**I. DERECHOS A COBRAR DE PRESUPUESTOS CERRADOS**  
**EJERCICIO 2022**

EJERCICIO: 2016

Clasificación Económica	Explicación	Pendientes de Cobro a 1 de Enero	Rectificaciones Saldo Entrante	Derechos Anulados		Derechos Pendientes Cobro Totales
				Anulación Liquidaciones	Aplazamiento y Fraccionamiento	
75021	CURSOS DE VERANO COMUNIDAD AUTONOMA	5.900,00	0,00	0,00	0,00	5.900,00
	<b>Subtotal Artículo 75</b>	5.900,00	0,00	0,00	0,00	5.900,00
76164	DIPUTACIONES ACTIVIDADES I D	57,89	0,00	0,00	0,00	57,89
	<b>Subtotal Artículo 76</b>	57,89	0,00	0,00	0,00	57,89
77900	TRANSFERENCIAS PARA PROGRAMAS DISTINTOS 541A	5.400,00	0,00	0,00	0,00	5.400,00
	<b>Subtotal Artículo 77</b>	5.400,00	0,00	0,00	0,00	5.400,00
78001	TRANSFERENCIAS DE FAMILIAS E INSTITUCIONES	34.557,90	0,00	0,00	0,00	34.557,90
	<b>Subtotal Artículo 78</b>	34.557,90	0,00	0,00	0,00	34.557,90
79949	PROG COOPERACION TRANSFRONTERIZA INTERREG	5.541,75	0,00	0,00	0,00	5.541,75
79948	PROGRAMA MARCO OTRAS ACTIVIDADES	24.813,60	0,00	0,00	0,00	24.813,60
	<b>Subtotal Artículo 79</b>	30.355,35	0,00	0,00	0,00	30.355,35
	<b>Subtotal Capítulo 7</b>	111.686,88	0,00	0,00	0,00	111.686,88
	<b>TOTAL</b>	724.336,76	0,00	0,00	0,00	724.336,76

# UNIVERSIDAD DE EXTREMADURA

## I. DERECHOS A COBRAR DE PRESUPUESTOS CERRADOS EJERCICIO 2022

EJERCICIO: 2017

Clasificación Económica	Explicación	Pendientes de Cobro a 1 de Enero	Rectificaciones Saldo Entrante	Derechos Anulados		Derechos Pendientes Cobro Totales
				Anulación Liquidaciones	Aplazamiento y Fraccionamiento	
30301	TASAS ACADEMICAS Y ADMINISTRATIVAS SERVICIOS CENTRALIZADOS	17,28	0,00	0,00	0,00	17,28
	<b>Subtotal Artículo 30</b>	17,28	0,00	0,00	0,00	17,28
31304	COMPENSACIÓN DECRETO 82 99	14.936,66	0,00	0,00	0,00	14.936,66
31308	DERECHOS A COMPENSAR POR OTRAS EXENCIONES	332.379,21	0,00	0,00	0,00	332.379,21
31001	CURSOS Y SEMINARIOS	325,63	0,00	0,00	0,00	325,63
31003	CURSOS DE GESTION DELEGADA	1.500,00	0,00	0,00	0,00	1.500,00
	<b>Subtotal Artículo 31</b>	349.141,50	0,00	0,00	0,00	349.141,50
32906	SERVICIO ANIMALARIO	108,50	0,00	0,00	0,00	108,50
32905	CONTRATOS Y CONVENIOS ART 83 LOU	11.204,01	0,00	0,00	0,00	11.204,01
32904	PRESTAMOS INTERBIBLIOTECARIOS	197,00	0,00	0,00	0,00	197,00
32988	FACTURACIÓN OTROS SERVICIOS APOYO A LA INVESTIGA	13.378,54	0,00	0,00	0,00	13.378,54
32991	FACTURACIÓN LABORATORIO RADIOACTIVIDAD AMBIENTAL	6.543,00	0,00	0,00	0,00	6.543,00
32989	FACTURACIÓN SERVICIO DE INNOVACION EN PRODUCTOS	2.967,00	0,00	0,00	0,00	2.967,00
	<b>Subtotal Artículo 32</b>	34.398,05	0,00	0,00	0,00	34.398,05
330	VENTA DE PUBLICACIONES	48,38	0,00	0,00	0,00	48,38
	<b>Subtotal Artículo 33</b>	48,38	0,00	0,00	0,00	48,38
	<b>Subtotal Capítulo 3</b>	383.605,21	0,00	0,00	0,00	383.605,21
49036	ERASMUS PLUS QUERQUS	9.240,00	0,00	0,00	0,00	9.240,00
49037	ERASMUS PLUS CULTOUR	22.509,00	0,00	0,00	0,00	22.509,00
	<b>Subtotal Artículo 49</b>	31.749,00	0,00	0,00	0,00	31.749,00
	<b>Subtotal Capítulo 4</b>	31.749,00	0,00	0,00	0,00	31.749,00
540	ALQUILER DE INMUEBLES	0,01	0,00	0,00	0,00	0,01
	<b>Subtotal Artículo 54</b>	0,01	0,00	0,00	0,00	0,01
550	DE CONCESIONES ADMINISTRATIVAS	3.710,30	0,00	0,00	0,00	3.710,30
			<b>477</b>			

EJERCICIO: 2017

Clasificación Económica	Explicación	Pendientes de Cobro a 1 de Enero	Rectificaciones Saldo Entrante	Derechos Anulados		Derechos Pendientes Cobro Totales
				Anulación Liquidaciones	Aplazamiento y Fraccionamiento	
	<b>Subtotal Artículo 55</b>	3.710,30	0,00	0,00	0,00	3.710,30
	<b>Subtotal Capítulo 5</b>	3.710,31	0,00	0,00	0,00	3.710,31
70061	OTRAS TRANSFERENCIAS ACTIVIDADES INVESTIGACION	40,65	0,00	0,00	0,00	40,65
	<b>Subtotal Artículo 70</b>	40,65	0,00	0,00	0,00	40,65
75044	JUNTA EXTREMADURA OTRAS ACTIVIDADES DE INVESTIGACION	4.225,30	0,00	0,00	0,00	4.225,30
75039	PLAN REGIONAL INVESTIGACION FORMACION PERSONAL	0,08	0,00	0,00	0,00	0,08
75037	PLAN REGIONAL INVESTIGACION PROYECTOS DE INVESTI	0,03	0,00	0,00	0,00	0,03
75038	PLAN REGIONAL DE INVESTIGACIÓN MEDIDAS DE ACOMPA	5.259,63	0,00	0,00	0,00	5.259,63
75021	CURSOS DE VERANO COMUNIDAD AUTONOMA	1.321,78	0,00	0,00	0,00	1.321,78
	<b>Subtotal Artículo 75</b>	10.806,82	0,00	0,00	0,00	10.806,82
76000	SUBV.DIVERSAS DE AYUNTAMIENTOS	1.529,94	0,00	0,00	0,00	1.529,94
76001	SUBVENCIONES PARA CURSOS DE VERANO	9.330,88	0,00	0,00	0,00	9.330,88
	<b>Subtotal Artículo 76</b>	10.860,82	0,00	0,00	0,00	10.860,82
77900	TRANSFERENCIAS PARA PROGRAMAS DISTINTOS 541A	51.300,00	0,00	0,00	0,00	51.300,00
	<b>Subtotal Artículo 77</b>	51.300,00	0,00	0,00	0,00	51.300,00
78001	TRANSFERENCIAS DE FAMILIAS E INSTITUCIONES	4.750,77	0,00	0,00	0,00	4.750,77
78000	CURSOS DE VERANO	3.000,00	0,00	0,00	0,00	3.000,00
	<b>Subtotal Artículo 78</b>	7.750,77	0,00	0,00	0,00	7.750,77
79948	PROGRAMA MARCO OTRAS ACTIVIDADES	57.002,95	0,00	0,00	0,00	57.002,95
79947	PROGRAMA MARCO RECURSOS HUMANOS	36.086,72	0,00	31.500,00	0,00	4.586,72
79949	PROG COOPERACION TRANSFRONTERIZA INTERREG	186.990,01	0,00	8.893,31	0,00	178.096,70
	<b>Subtotal Artículo 79</b>	280.079,68	0,00	40.393,31	0,00	239.686,37



**UNIVERSIDAD DE EXTREMADURA**  
**I. DERECHOS A COBRAR DE PRESUPUESTOS CERRADOS**  
**EJERCICIO 2022**

EJERCICIO: 2017

Clasificación Económica	Explicación	Pendientes de Cobro a 1 de Enero	Rectificaciones Saldo Entrante	Derechos Anulados		Derechos Pendientes Cobro Totales
				Anulación Liquidaciones	Aplazamiento y Fraccionamiento	
	Subtotal Capítulo 7	360.838,74	0,00	40.393,31	0,00	320.445,43
	<b>TOTAL</b>	779.903,26	0,00	40.393,31	0,00	739.509,95

EJERCICIO: 2018

Clasificación Económica	Explicación	Pendientes de Cobro a 1 de Enero	Rectificaciones Saldo Entrante	Derechos Anulados		Derechos Pendientes Cobro Totales
				Anulación Liquidaciones	Aplazamiento y Fraccionamiento	
30301	TASAS ACADEMICAS Y ADMINISTRATIVAS SERVICIOS CENTRALIZADOS	28,76	0,00	0,00	0,00	28,76
	<b>Subtotal Artículo 30</b>	28,76	0,00	0,00	0,00	28,76
31308	DERECHOS A COMPENSAR POR OTRAS EXENCIONES	360.851,78	0,00	0,00	0,00	360.851,78
31001	CURSOS Y SEMINARIOS	17.925,00	0,00	0,00	0,00	17.925,00
31304	COMPENSACIÓN DECRETO 82 99	10.500,78	0,00	0,00	0,00	10.500,78
	<b>Subtotal Artículo 31</b>	389.277,56	0,00	0,00	0,00	389.277,56
32991	FACTURACIÓN LABORATORIO RADIOACTIVIDAD AMBIENTAL	5.189,00	0,00	0,00	0,00	5.189,00
32989	FACTURACIÓN SERVICIO DE INNOVACION EN PRODUCTOS	10.455,50	0,00	0,00	0,00	10.455,50
32988	FACTURACIÓN OTROS SERVICIOS APOYO A LA INVESTIGA	3.881,41	0,00	0,00	0,00	3.881,41
32905	CONTRATOS Y CONVENIOS ART 83 LOU	76.411,71	0,00	1.971,90	0,00	74.439,81
32904	PRESTAMOS INTERBIBLIOTECARIOS	252,00	0,00	0,00	0,00	252,00
32985	Ingresos facturación Servic. Protección Radiolog	0,01	0,00	0,00	0,00	0,01
	<b>Subtotal Artículo 32</b>	96.189,63	0,00	1.971,90	0,00	94.217,73
	<b>Subtotal Capítulo 3</b>	485.495,95	0,00	1.971,90	0,00	483.524,05
49049	Erasmus + "MILAGE"	548,00	0,00	0,00	0,00	548,00
	<b>Subtotal Artículo 49</b>	548,00	0,00	0,00	0,00	548,00
	<b>Subtotal Capítulo 4</b>	548,00	0,00	0,00	0,00	548,00
540	ALQUILER DE INMUEBLES	3.037,20	0,00	0,00	0,00	3.037,20
	<b>Subtotal Artículo 54</b>	3.037,20	0,00	0,00	0,00	3.037,20
550	DE CONCESIONES ADMINISTRATIVAS	38.144,11	0,00	0,00	0,00	38.144,11
	<b>Subtotal Artículo 55</b>	38.144,11	0,00	0,00	0,00	38.144,11
	<b>Subtotal Capítulo 5</b>	41.181,31	0,00	0,00	0,00	41.181,31
70060	PLAN NACIONAL DE INVESTIGACION FORMACION PERSONA	45.281,00	0,00	0,00	0,00	45.281,00



**UNIVERSIDAD DE EXTREMADURA**  
**I. DERECHOS A COBRAR DE PRESUPUESTOS CERRADOS**  
**EJERCICIO 2022**

EJERCICIO: 2018

Clasificación Económica	Explicación	Pendientes de Cobro a 1 de Enero	Rectificaciones Saldo Entrante	Derechos Anulados		Derechos Pendientes Cobro Totales
				Anulación Liquidaciones	Aplazamiento y Fraccionamiento	
70061	OTRAS TRANSFERENCIAS	0,34	0,00	0,00	0,00	0,34
70054	ACTIVIDADES INVESTIGACION PLAN NACIONAL DE INVESTIGACION MICINN	29.075,00	0,00	0,00	0,00	29.075,00
70058	PLAN NACIONAL INVESTIGACION OTROS MINISTERIOS	4.091,40	0,00	0,00	0,00	4.091,40
	<b>Subtotal Artículo 70</b>	<b>78.447,74</b>	<b>0,00</b>	<b>0,00</b>	<b>0,00</b>	<b>78.447,74</b>
75037	PLAN REGIONAL INVESTIGACION PROYECTOS DE INVESTI	5.329,73	0,00	0,00	0,00	5.329,73
75044	JUNTA EXTREMADURA OTRAS ACTIVIDADES DE INVESTIGA	0,46	0,00	0,00	0,00	0,46
75021	CURSOS DE VERANO COMUNIDAD AUTONOMA	9.350,00	0,00	0,00	0,00	9.350,00
75039	PLAN REGIONAL INVESTIGACION FORMACION PERSONAL	5.722,32	0,00	0,00	0,00	5.722,32
	<b>Subtotal Artículo 75</b>	<b>20.402,51</b>	<b>0,00</b>	<b>0,00</b>	<b>0,00</b>	<b>20.402,51</b>
77900	TRANSFERENCIAS PARA PROGRAMAS DISTINTOS 541A	108.503,10	0,00	0,00	0,00	108.503,10
77968	SUBVENCIONES EMPRESAS PRIVADAS PARA FOMENTO INVES	75.000,00	0,00	0,00	0,00	75.000,00
	<b>Subtotal Artículo 77</b>	<b>183.503,10</b>	<b>0,00</b>	<b>0,00</b>	<b>0,00</b>	<b>183.503,10</b>
78000	CURSOS DE VERANO	3.500,00	0,00	0,00	0,00	3.500,00
78001	TRANSFERENCIAS DE FAMILIAS E INSTITUCIONES	1.027,91	0,00	0,00	0,00	1.027,91
	<b>Subtotal Artículo 78</b>	<b>4.527,91</b>	<b>0,00</b>	<b>0,00</b>	<b>0,00</b>	<b>4.527,91</b>
79949	PROG COOPERACION TRANSFRONTERIZA INTERREG	107.169,70	0,00	0,00	0,00	107.169,70
	<b>Subtotal Artículo 79</b>	<b>107.169,70</b>	<b>0,00</b>	<b>0,00</b>	<b>0,00</b>	<b>107.169,70</b>
	<b>Subtotal Capítulo 7</b>	<b>394.050,96</b>	<b>0,00</b>	<b>0,00</b>	<b>0,00</b>	<b>394.050,96</b>
	<b>TOTAL</b>	<b>921.276,22</b>	<b>0,00</b>	<b>1.971,90</b>	<b>0,00</b>	<b>919.304,32</b>

EJERCICIO: 2019

Clasificación Económica	Explicación	Pendientes de Cobro a 1 de Enero	Rectificaciones Saldo Entrante	Derechos Anulados		Derechos Pendientes Cobro Totales
				Anulación Liquidaciones	Aplazamiento y Fraccionamiento	
31001	CURSOS Y SEMINARIOS	17.696,47	0,00	0,00	0,00	17.696,47
	<b>Subtotal Artículo 31</b>	17.696,47	0,00	0,00	0,00	17.696,47
32985	Ingresos facturación Servic. Protección Radiolog	317,00	0,00	0,00	0,00	317,00
32905	CONTRATOS Y CONVENIOS ART 83 LOU	303.956,19	0,00	2.136,65	0,00	301.819,54
32988	FACTURACIÓN OTROS SERVICIOS APOYO A LA INVESTIGA	915,60	0,00	0,00	0,00	915,60
32907	RECAUDACION INSTAC DEPORT CIENCIAS DEPORTE	170,25	0,00	0,00	0,00	170,25
32991	FACTURACIÓN LABORATORIO RADIOACTIVIDAD AMBIENTAL	6.815,03	0,00	0,00	0,00	6.815,03
32904	PRESTAMOS INTERBIBLIOTECARIOS	157,00	0,00	0,00	0,00	157,00
32989	FACTURACIÓN SERVICIO DE INNOVACION EN PRODUCTOS	440,00	0,00	0,00	0,00	440,00
	<b>Subtotal Artículo 32</b>	312.771,07	0,00	2.136,65	0,00	310.634,42
39904	INGRESOS POR COMPENSACION GASTOS DE CENTROS	106,88	0,00	0,00	0,00	106,88
	<b>Subtotal Artículo 39</b>	106,88	0,00	0,00	0,00	106,88
	<b>Subtotal Capítulo 3</b>	330.574,42	0,00	2.136,65	0,00	328.437,77
49035	ERAMUS PLUS INTERNACIONAL	36.364,01	0,00	0,00	0,00	36.364,01
	<b>Subtotal Artículo 49</b>	36.364,01	0,00	0,00	0,00	36.364,01
	<b>Subtotal Capítulo 4</b>	36.364,01	0,00	0,00	0,00	36.364,01
540	ALQUILER DE INMUEBLES	1.004,95	0,00	0,00	0,00	1.004,95
	<b>Subtotal Artículo 54</b>	1.004,95	0,00	0,00	0,00	1.004,95
550	DE CONCESIONES ADMINISTRATIVAS	10.159,60	0,00	0,00	0,00	10.159,60
	<b>Subtotal Artículo 55</b>	10.159,60	0,00	0,00	0,00	10.159,60
	<b>Subtotal Capítulo 5</b>	11.164,55	0,00	0,00	0,00	11.164,55
70060	PLAN NACIONAL DE INVESTIGACION FORMACION PERSONA	41.874,85	0,00	0,00	0,00	41.874,85
70061	OTRAS TRANSFERENCIAS ACTIVIDADES INVESTIGACION	9.108,55	0,00	0,00	0,00	9.108,55

**UNIVERSIDAD DE EXTREMADURA**  
**I. DERECHOS A COBRAR DE PRESUPUESTOS CERRADOS**  
**EJERCICIO 2022**

EJERCICIO: 2019

Clasificación Económica	Explicación	Pendientes de Cobro a 1 de Enero	Rectificaciones Saldo Entrante	Derechos Anulados		Derechos Pendientes Cobro Totales
				Anulación Liquidaciones	Aplazamiento y Fraccionamiento	
70054	PLAN NACIONAL DE INVESTIGACION MICINN	8.123,00	0,00	0,00	0,00	8.123,00
70058	PLAN NACIONAL INVESTIGACION OTROS MINISTERIOS	54,50	0,00	0,00	0,00	54,50
	<b>Subtotal Artículo 70</b>	<b>59.160,90</b>	<b>0,00</b>	<b>0,00</b>	<b>0,00</b>	<b>59.160,90</b>
75037	PLAN REGIONAL INVESTIGACION PROYECTOS DE INVESTI	57.702,66	0,00	0,00	0,00	57.702,66
75099	OTRAS TRANSFERENCIAS	3.173,71	0,00	0,00	0,00	3.173,71
75014	COFINANCIACION PROY FEDER PROG.OPERATIV PLURIRREGIONAL DE ESPAÑA	51.000,00	0,00	0,00	0,00	51.000,00
75038	PLAN REGIONAL DE INVESTIGACIÓN MEDIDAS DE ACOMPA	10.412,22	0,00	0,00	0,00	10.412,22
75039	PLAN REGIONAL INVESTIGACION FORMACION PERSONAL	265.097,92	0,00	2.508,53	0,00	262.589,39
75044	JUNTA EXTREMADURA OTRAS ACTIVIDADES DE INVESTIGA	2.597,80	0,00	0,00	0,00	2.597,80
	<b>Subtotal Artículo 75</b>	<b>389.984,31</b>	<b>0,00</b>	<b>2.508,53</b>	<b>0,00</b>	<b>387.475,78</b>
77901	SUBV.PARA CURSOS DE VERANO	2.500,00	0,00	0,00	0,00	2.500,00
77900	TRANSFERENCIAS PARA PROGRAMAS DISTINTOS 541A	12.000,00	0,00	0,00	0,00	12.000,00
77968	SUBVENCIONES EMPRESAS PRIVADAS PARA FOMENTO INVES	190.000,00	0,00	0,00	0,00	190.000,00
	<b>Subtotal Artículo 77</b>	<b>204.500,00</b>	<b>0,00</b>	<b>0,00</b>	<b>0,00</b>	<b>204.500,00</b>
78001	TRANSFERENCIAS DE FAMILIAS E INSTITUCIONES	1.887,62	0,00	0,00	0,00	1.887,62
78000	CURSOS DE VERANO	600,00	0,00	0,00	0,00	600,00
	<b>Subtotal Artículo 78</b>	<b>2.487,62</b>	<b>0,00</b>	<b>0,00</b>	<b>0,00</b>	<b>2.487,62</b>
79949	PROG COOPERACION TRANSFRONTERIZA INTERREG	1.490.075,92	0,00	0,00	0,00	1.490.075,92
79947	PROGRAMA MARCO RECURSOS HUMANOS	1.343,37	0,00	0,00	0,00	1.343,37
79948	PROGRAMA MARCO OTRAS ACTIVIDADES	77.610,30	0,00	0,00	0,00	77.610,30
79946	PROGRAMA MARCO PROYECTOS I D	69.986,52	<b>483</b>	0,00	3.285,55	66.700,97





**UNIVERSIDAD DE EXTREMADURA**  
**I. DERECHOS A COBRAR DE PRESUPUESTOS CERRADOS**  
**EJERCICIO 2022**

EJERCICIO: 2019

Clasificación Económica	Explicación	Pendientes de Cobro a 1 de Enero	Rectificaciones Saldo Entrante	Derechos Anulados		Derechos Pendientes Cobro Totales
				Anulación Liquidaciones	Aplazamiento y Fraccionamiento	
	Subtotal Artículo 79	1.639.016,11	0,00	3.285,55	0,00	1.635.730,56
	Subtotal Capítulo 7	2.295.148,94	0,00	5.794,08	0,00	2.289.354,86
	<b>TOTAL</b>	<b>2.673.251,92</b>	<b>0,00</b>	<b>7.930,73</b>	<b>0,00</b>	<b>2.665.321,19</b>

# UNIVERSIDAD DE EXTREMADURA

## I. DERECHOS A COBRAR DE PRESUPUESTOS CERRADOS EJERCICIO 2022

EJERCICIO: 2020

Clasificación Económica	Explicación	Pendientes de Cobro a 1 de Enero	Rectificaciones Saldo Entrante	Derechos Anulados		Derechos Pendientes Cobro Totales
				Anulación Liquidaciones	Aplazamiento y Fraccionamiento	
31003	CURSOS DE GESTION DELEGADA	6.028,25	0,00	0,00	0,00	6.028,25
31306	COMPENSACION DERECHOS MINISTERIO (AMPLIACION FAMILIAS NUMEROSAS)	74.583,17	0,00	0,00	0,00	74.583,17
	<b>Subtotal Artículo 31</b>	<b>80.611,42</b>	<b>0,00</b>	<b>0,00</b>	<b>0,00</b>	<b>80.611,42</b>
32989	FACTURACIÓN SERVICIO DE INNOVACION EN PRODUCTOS	5.116,00	0,00	0,00	0,00	5.116,00
32991	FACTURACIÓN LABORATORIO RADIOACTIVIDAD AMBIENTAL	978,16	0,00	0,00	0,00	978,16
32906	SERVICIO ANIMALARIO	0,01	0,00	0,00	0,00	0,01
32904	PRESTAMOS INTERBIBLIOTECARIOS	42,00	0,00	0,00	0,00	42,00
32996	Facturación Servicio de Técnicas Aplicadas a la Biociencia	1.370,80	0,00	0,00	0,00	1.370,80
32905	CONTRATOS Y CONVENIOS ART 83 LOU	379.030,52	0,00	0,00	0,00	379.030,52
32994	Facturación Servicio de Análisis Elemental y Molecular	3.467,30	0,00	0,00	0,00	3.467,30
32985	Ingresos facturación Serv. Protección Radiolog	127,60	0,00	0,00	0,00	127,60
32995	Facturación Servicio de Análisis y Caracterización de Sólidos y Superficies	494,00	0,00	0,00	0,00	494,00
	<b>Subtotal Artículo 32</b>	<b>390.626,39</b>	<b>0,00</b>	<b>0,00</b>	<b>0,00</b>	<b>390.626,39</b>
	<b>Subtotal Capítulo 3</b>	<b>471.237,81</b>	<b>0,00</b>	<b>0,00</b>	<b>0,00</b>	<b>471.237,81</b>
45936	Programa de Becas de Prácticas TEC Monterrey	180.000,00	0,00	0,00	0,00	180.000,00
45935	Programa de Becas Alianza del Pacifico	135.000,00	0,00	0,00	0,00	135.000,00
	<b>Subtotal Artículo 45</b>	<b>315.000,00</b>	<b>0,00</b>	<b>0,00</b>	<b>0,00</b>	<b>315.000,00</b>
49023	PROGRAMAS CON EUROPA. ERASMUS. MOVILIDAD PAS	30,00	0,00	0,00	0,00	30,00
49089	Integrating Digital Education in Adult Language Teaching (IDEAL)	19.976,40	0,00	0,00	0,00	19.976,40
49010	PROGRAMAS CON EUROPA. ERASMUS. ESTUDIANTES	5.923,00	0,00	0,00	0,00	5.923,00
49035	ERAMUS PLUS INTERNACIONAL	48.437,50	0,00	0,00	0,00	48.437,50
			<b>485</b>			

EJERCICIO: 2020

Clasificación Económica	Explicación	Pendientes de Cobro a 1 de Enero	Rectificaciones Saldo Entrante	Derechos Anulados		Derechos Pendientes Cobro Totales
				Anulación Liquidaciones	Aplazamiento y Fraccionamiento	
49021	PROGRAMAS CON EUROPA. ERASMUS. ESTUDIANTES PRACT	5.250,00	0,00	0,00	0,00	5.250,00
49022	PROGRAMAS CON EUROPA. ERASMUS. MOVILIDAD PDI	4.495,00	0,00	0,00	0,00	4.495,00
	<b>Subtotal Artículo 49</b>	84.111,90	0,00	0,00	0,00	84.111,90
	<b>Subtotal Capítulo 4</b>	399.111,90	0,00	0,00	0,00	399.111,90
550	DE CONCESIONES ADMINISTRATIVAS	23.503,61	0,00	5.018,20	0,00	18.485,41
	<b>Subtotal Artículo 55</b>	23.503,61	0,00	5.018,20	0,00	18.485,41
	<b>Subtotal Capítulo 5</b>	23.503,61	0,00	5.018,20	0,00	18.485,41
70058	PLAN NACIONAL INVESTIGACION OTROS MINISTERIOS	3.859,86	0,00	0,00	0,00	3.859,86
70061	OTRAS TRANSFERENCIAS ACTIVIDADES INVESTIGACION	41.905,00	0,00	1.320,11	0,00	40.584,89
70060	PLAN NACIONAL DE INVESTIGACION FORMACION PERSONA	52.070,02	0,00	13.957,00	0,00	38.113,02
	<b>Subtotal Artículo 70</b>	97.834,88	0,00	15.277,11	0,00	82.557,77
75039	PLAN REGIONAL INVESTIGACION FORMACION PERSONAL	10.274,28	0,00	0,00	0,00	10.274,28
75037	PLAN REGIONAL INVESTIGACION PROYECTOS DE INVESTI	1.665.188,35	0,00	0,00	0,00	1.665.188,35
75038	PLAN REGIONAL DE INVESTIGACIÓN MEDIDAS DE ACOMPA	24.025,04	0,00	7.039,48	0,00	16.985,56
75044	JUNTA EXTREMADURA OTRAS ACTIVIDADES DE INVESTIGA	5.000,00	0,00	0,00	0,00	5.000,00
	<b>Subtotal Artículo 75</b>	1.704.487,67	0,00	7.039,48	0,00	1.697.448,19
77935	EMPRESAS PRIVADAS ACTIVIDADES I D	7.500,00	0,00	0,00	0,00	7.500,00
	<b>Subtotal Artículo 77</b>	7.500,00	0,00	0,00	0,00	7.500,00
78001	TRANSFERENCIAS DE FAMILIAS E INSTITUCIONES	2.291,04	0,00	0,00	0,00	2.291,04
	<b>Subtotal Artículo 78</b>	2.291,04	0,00	0,00	0,00	2.291,04
79946	PROGRAMA MARCO PROYECTOS I D	345.986,97	0,00	0,00	0,00	345.986,97
	<b>Subtotal Artículo 79</b>	345.986,97	0,00	0,00	0,00	345.986,97



**UNIVERSIDAD DE EXTREMADURA**  
**I. DERECHOS A COBRAR DE PRESUPUESTOS CERRADOS**  
**EJERCICIO 2022**

EJERCICIO: 2020

Clasificación Económica	Explicación	Pendientes de Cobro a 1 de Enero	Rectificaciones Saldo Entrante	Derechos Anulados		Derechos Pendientes Cobro Totales
				Anulación Liquidaciones	Aplazamiento y Fraccionamiento	
830	<b>Subtotal Capítulo 7</b>	2.158.100,56	0,00	22.316,59	0,00	2.135.783,97
	ANTICIPOS A PERSONAL A CORTO PLAZO	2.880,00	0,00	0,00	0,00	2.880,00
	<b>Subtotal Artículo 83</b>	2.880,00	0,00	0,00	0,00	2.880,00
	<b>Subtotal Capítulo 8</b>	2.880,00	0,00	0,00	0,00	2.880,00
<b>TOTAL</b>		3.054.833,88	0,00	27.334,79	0,00	3.027.499,09

EJERCICIO: 2021

Clasificación Económica	Explicación	Pendientes de Cobro a 1 de Enero	Rectificaciones Saldo Entrante	Derechos Anulados		Derechos Pendientes Cobro Totales
				Anulación Liquidaciones	Aplazamiento y Fraccionamiento	
30301	TASAS ACADEMICAS Y ADMINISTRATIVAS SERVICIOS CENTRALIZADOS	1.793,96	0,00	0,00	0,00	1.793,96
	<b>Subtotal Artículo 30</b>	1.793,96	0,00	0,00	0,00	1.793,96
31302	COMPENSACIÓN DERECHOS MINISTERIO (PRECIOS PÚBLICOS TIT.OFICIALES)	5.205.429,35	0,00	0,00	0,00	5.205.429,35
31375	COFINANCIACIÓN BECAS ESTATALES JUNTA DE EXTREMAD	68.000,00	0,00	0,00	0,00	68.000,00
31004	CURSOS COFPE	1.590,00	0,00	0,00	0,00	1.590,00
31001	CURSOS Y SEMINARIOS	60.766,04	0,00	0,00	0,00	60.766,04
31301	DERECHOS A RECAUDAR MATRÍCULAS TITULOS OFICIALES (PRECIOS PÚBLICOS)	55.709,89	0,00	0,00	0,00	55.709,89
31307	COMPENSACIÓN DERECHOS (OTRAS INSTITUCIONES)	3.915,51	0,00	1.244,61	0,00	2.670,90
31306	COMPENSACION DERECHOS MINISTERIO (AMPLIACION FAMILIAS NUMEROSAS)	812.071,65	0,00	0,00	0,00	812.071,65
	<b>Subtotal Artículo 31</b>	6.207.482,44	0,00	1.244,61	0,00	6.206.237,83
32989	FACTURACIÓN SERVICIO DE INNOVACION EN PRODUCTOS	9.309,00	0,00	172,00	0,00	9.137,00
32996	Facturación Servicio de Técnicas Aplicadas a la Biociencia	7.413,50	0,00	0,00	0,00	7.413,50
32904	PRESTAMOS INTERBIBLIOTECARIOS	61,00	0,00	32,00	0,00	29,00
32995	Facturación Servicio de Análisis y Caracterización de Sólidos y Superficies	8.665,00	0,00	1.080,00	0,00	7.585,00
32991	FACTURACIÓN LABORATORIO RADIOACTIVIDAD AMBIENTAL	10.240,33	0,00	0,00	0,00	10.240,33
32905	CONTRATOS Y CONVENIOS ART 83 LOU	1.730.754,11	0,00	27.912,83	0,00	1.702.841,28
32994	Facturación Servicio de Análisis Elemental y Molecular	43.527,96	0,00	3.135,00	0,00	40.392,96
	<b>Subtotal Artículo 32</b>	1.809.970,90	0,00	32.331,83	0,00	1.777.639,07
33000	VENTA DE PUBLICACIONES	26,92	0,00	0,00	0,00	26,92

# UNIVERSIDAD DE EXTREMADURA

## I. DERECHOS A COBRAR DE PRESUPUESTOS CERRADOS EJERCICIO 2022

EJERCICIO: 2021

Clasificación Económica	Explicación	Pendientes de Cobro a 1 de Enero	Rectificaciones Saldo Entrante	Derechos Anulados		Derechos Pendientes Cobro Totales
				Anulación Liquidaciones	Aplazamiento y Fraccionamiento	
	<b>Subtotal Artículo 33</b>	26,92	0,00	0,00	0,00	26,92
39901	INGRESOS DIVERSOS	1.184,86	0,00	0,00	0,00	1.184,86
39904	INGRESOS POR COMPENSACION GASTOS DE CENTROS	600,00	0,00	0,00	0,00	600,00
	<b>Subtotal Artículo 39</b>	1.784,86	0,00	0,00	0,00	1.784,86
	<b>Subtotal Capítulo 3</b>	8.021.059,08	0,00	33.576,44	0,00	7.987.482,64
45953	Plan formación ASPEX	14.500,00	0,00	0,00	0,00	14.500,00
45901	SUBVENCIÓN PRUEBAS ACCESO UNIVERSIDAD EBAU	18.000,00	0,00	0,00	0,00	18.000,00
45919	CONSEJO SOCIAL UEX	84.000,00	0,00	0,00	0,00	84.000,00
45907	CONVENIO PARA LA GESTION DE BECAS	18.400,00	0,00	0,00	0,00	18.400,00
	<b>Subtotal Artículo 45</b>	134.900,00	0,00	0,00	0,00	134.900,00
49011	FROM CURE TO CARE - DIGITAL EDUCATION AND SPIRITUAL ASSISTANCE	20.292,00	0,00	0,00	0,00	20.292,00
490A6	Programas Erasmus+ (LEARNVIL)	40.702,00	0,00	0,00	0,00	40.702,00
49023	PROGRAMAS CON EUROPA. ERASMUS. MOVILIDAD PAS	1.895,40	0,00	0,00	0,00	1.895,40
49009	PROGRAMAS CON EUROPA. ERASMUS. ORGAN MOVILIDAD	25.994,00	0,00	0,00	0,00	25.994,00
49022	PROGRAMAS CON EUROPA. ERASMUS. MOVILIDAD PDI	15.335,20	0,00	0,00	0,00	15.335,20
490A7	Programas Erasmus+ (IDEA)	33.526,80	0,00	0,00	0,00	33.526,80
49010	PROGRAMAS CON EUROPA. ERASMUS. ESTUDIANTES	165.042,00	0,00	0,00	0,00	165.042,00
49021	PROGRAMAS CON EUROPA. ERASMUS. ESTUDIANTES PRACT	12.179,80	0,00	0,00	0,00	12.179,80
	<b>Subtotal Artículo 49</b>	314.967,20	0,00	0,00	0,00	314.967,20
	<b>Subtotal Capítulo 4</b>	449.867,20	0,00	0,00	0,00	449.867,20
54000	ALQUILER DE INMUEBLES	2.981,00	0,00	0,00	0,00	2.981,00
	<b>Subtotal Artículo 54</b>	2.981,00	0,00	0,00	0,00	2.981,00
55000	DE CONCESIONES ADMINISTRATIVAS	164.549,30	489	0,00	14.460,28	150.089,02

EJERCICIO: 2021

Clasificación Económica	Explicación	Pendientes de Cobro a 1 de Enero	Rectificaciones Saldo Entrante	Derechos Anulados		Derechos Pendientes Cobro Totales
				Anulación Liquidaciones	Aplazamiento y Fraccionamiento	
	<b>Subtotal Artículo 55</b>	164.549,30	0,00	14.460,28	0,00	150.089,02
	<b>Subtotal Capítulo 5</b>	167.530,30	0,00	14.460,28	0,00	153.070,02
70060	PLAN NACIONAL DE INVESTIGACION FORMACION PERSONA	360.354,22	0,00	0,00	0,00	360.354,22
70061	OTRAS TRANSFERENCIAS ACTIVIDADES INVESTIGACION	20.000,00	0,00	0,00	0,00	20.000,00
70054	PLAN NACIONAL DE INVESTIGACION MICINN	2.180.420,73	0,00	0,00	0,00	2.180.420,73
70058	PLAN NACIONAL INVESTIGACION OTROS MINISTERIOS	6.121,11	0,00	0,00	0,00	6.121,11
	<b>Subtotal Artículo 70</b>	2.566.896,06	0,00	0,00	0,00	2.566.896,06
75065	BIBLIOGRAFIA INVESTIGACION	600.000,00	0,00	0,00	0,00	600.000,00
75038	PLAN REGIONAL DE INVESTIGACIÓN MEDIDAS DE ACOMPA	4.026.841,28	0,00	0,00	0,00	4.026.841,28
75045	Programa Objetivos I+D	182.588,00	0,00	0,00	0,00	182.588,00
75039	Plan Regional de Investigación: Recursos Humanos en I+D (Predoctorales)	264.917,86	0,00	0,00	0,00	264.917,86
75007	OBRAS Y EQUIPAMIENTO UNIVERSITARIO	533.557,60	0,00	0,00	0,00	533.557,60
75010	UNIVERSIDAD DE MAYORES	112.000,00	0,00	0,00	0,00	112.000,00
75041	Plan Regional de Investigación: Recursos Humanos en I+D (Talentos)	269.232,77	0,00	0,00	0,00	269.232,77
75008	COFINANCIACION INFRAESTRUCTURA CIENTIFICA	384.717,50	0,00	0,00	0,00	384.717,50
75044	JUNTA EXTREMADURA OTRAS ACTIVIDADES DE INVESTIGA	23.375,00	0,00	0,00	0,00	23.375,00
75099	OTRAS TRANSFERENCIAS DE LA CAE	3.750,00	0,00	0,00	0,00	3.750,00
75037	PLAN REGIONAL INVESTIGACION PROYECTOS DE INVESTI	2.241.040,94	0,00	0,00	0,00	2.241.040,94
75040	Plan Regional de Investigación: Recursos Humanos en I+D (Postdoctorales)	126.922,55	0,00	0,00	0,00	126.922,55
	<b>Subtotal Artículo 75</b>	8.768.943,50	0,00	0,00	0,00	8.768.943,50
76164	DIPUTACIONES ACTIVIDADES I D	120.000,00	0,00	0,00	0,00	120.000,00
	<b>Subtotal Artículo 76</b>	120.000,00	0,00	0,00	0,00	120.000,00



**UNIVERSIDAD DE EXTREMADURA**  
**I. DERECHOS A COBRAR DE PRESUPUESTOS CERRADOS**  
**EJERCICIO 2022**

EJERCICIO: 2021

Clasificación Económica	Explicación	Pendientes de Cobro a 1 de Enero	Rectificaciones Saldo Entrante	Derechos Anulados		Derechos Pendientes Cobro Totales
				Anulación Liquidaciones	Aplazamiento y Fraccionamiento	
78001	TRANSFERENCIAS DE FAMILIAS E INSTITUCIONES	52.104,38	0,00	0,00	0,00	52.104,38
78000	CURSOS DE VERANO	3.885,12	0,00	0,00	0,00	3.885,12
	<b>Subtotal Artículo 78</b>	<b>55.989,50</b>	<b>0,00</b>	<b>0,00</b>	<b>0,00</b>	<b>55.989,50</b>
79948	PROGRAMA MARCO OTRAS ACTIVIDADES	86.777,69	0,00	0,00	0,00	86.777,69
79946	PROGRAMA MARCO PROYECTOS I D	438.305,60	0,00	0,00	0,00	438.305,60
	<b>Subtotal Artículo 79</b>	<b>525.083,29</b>	<b>0,00</b>	<b>0,00</b>	<b>0,00</b>	<b>525.083,29</b>
	<b>Subtotal Capítulo 7</b>	<b>12.036.912,35</b>	<b>0,00</b>	<b>0,00</b>	<b>0,00</b>	<b>12.036.912,35</b>
83000	A CORTO PLAZO	5.280,00	0,00	0,00	0,00	5.280,00
	<b>Subtotal Artículo 83</b>	<b>5.280,00</b>	<b>0,00</b>	<b>0,00</b>	<b>0,00</b>	<b>5.280,00</b>
	<b>Subtotal Capítulo 8</b>	<b>5.280,00</b>	<b>0,00</b>	<b>0,00</b>	<b>0,00</b>	<b>5.280,00</b>
	<b>TOTAL</b>	<b>20.680.648,93</b>	<b>0,00</b>	<b>48.036,72</b>	<b>0,00</b>	<b>20.632.612,21</b>





**UNIVERSIDAD DE EXTREMADURA**  
**DERECHOS A COBRAR DE PRESUPUESTOS CERRADOS**  
**SUBINFORME DE TOTALES POR CAPÍTULOS**  
**EJERCICIO 2022**

EJERCICIO: 2006

Explicación	Pendientes de cobro a 1 de Enero	Rectificaciones Saldo entrante	Derechos anulados		Derechos Pendientes cobro Totales
			Anulaciones Liquidaciones	Aplazamiento y Fraccionamiento	
Total Capitulo 1	0,00	0,00	0,00	0,00	0,00
Total Capitulo 2	0,00	0,00	0,00	0,00	0,00
Total Capitulo 3	0,00	0,00	0,00	0,00	0,00
Total Capitulo 4	0,00	0,00	0,00	0,00	0,00
Total Capitulo 5	0,00	0,00	0,00	0,00	0,00
<b>TOTAL OPERACIONES CORRIENTES</b>	0,00	0,00	0,00	0,00	0,00
Total Capitulo 6	0,00	0,00	0,00	0,00	0,00
Total Capitulo 7	806.241,99	0,00	0,00	0,00	806.241,99
<b>TOTAL OPERACIONES DE CAPITAL</b>	806.241,99	0,00	0,00	0,00	806.241,99
<b>TOTAL OPERACIONES NO FINANCIERAS</b>	806.241,99	0,00	0,00	0,00	806.241,99
Total Capitulo 8	0,00	0,00	0,00	0,00	0,00
Total Capitulo 9	0,00	0,00	0,00	0,00	0,00
<b>TOTAL OPERACIONES FINANCIERAS</b>	0,00	0,00	0,00	0,00	0,00
<b>TOTAL</b>	806.241,99	0,00	0,00	0,00	806.241,99

**UNIVERSIDAD DE EXTREMADURA**  
**DERECHOS A COBRAR DE PRESUPUESTOS CERRADOS**  
**SUBINFORME DE TOTALES POR CAPÍTULOS**  
**EJERCICIO 2022**

EJERCICIO: 2007

Explicación	Pendientes de cobro a 1 de Enero	Rectificaciones Saldo entrante	Derechos anulados		Derechos Pendientes cobro Totales
			Anulaciones Liquidaciones	Aplazamiento y Fraccionamiento	
Total Capitulo 1	0,00	0,00	0,00	0,00	0,00
Total Capitulo 2	0,00	0,00	0,00	0,00	0,00
Total Capitulo 3	0,00	0,00	0,00	0,00	0,00
Total Capitulo 4	0,00	0,00	0,00	0,00	0,00
Total Capitulo 5	0,00	0,00	0,00	0,00	0,00
<b>TOTAL OPERACIONES CORRIENTES</b>	0,00	0,00	0,00	0,00	0,00
Total Capitulo 6	0,00	0,00	0,00	0,00	0,00
Total Capitulo 7	296.799,66	0,00	0,00	0,00	296.799,66
<b>TOTAL OPERACIONES DE CAPITAL</b>	296.799,66	0,00	0,00	0,00	296.799,66
<b>TOTAL OPERACIONES NO FINANCIERAS</b>	296.799,66	0,00	0,00	0,00	296.799,66
Total Capitulo 8	0,00	0,00	0,00	0,00	0,00
Total Capitulo 9	0,00	0,00	0,00	0,00	0,00
<b>TOTAL OPERACIONES FINANCIERAS</b>	0,00	0,00	0,00	0,00	0,00
<b>TOTAL</b>	296.799,66	0,00	0,00	0,00	296.799,66



**UNIVERSIDAD DE EXTREMADURA**  
**DERECHOS A COBRAR DE PRESUPUESTOS CERRADOS**  
**SUBINFORME DE TOTALES POR CAPÍTULOS**  
**EJERCICIO 2022**

EJERCICIO: 2008

Explicación	Pendientes de cobro a 1 de Enero	Rectificaciones Saldo entrante	Derechos anulados		Derechos Pendientes cobro Totales
			Anulaciones Liquidaciones	Aplazamiento y Fraccionamiento	
Total Capitulo 1	0,00	0,00	0,00	0,00	0,00
Total Capitulo 2	0,00	0,00	0,00	0,00	0,00
Total Capitulo 3	0,00	0,00	0,00	0,00	0,00
Total Capitulo 4	0,00	0,00	0,00	0,00	0,00
Total Capitulo 5	0,00	0,00	0,00	0,00	0,00
<b>TOTAL OPERACIONES CORRIENTES</b>	<b>0,00</b>	<b>0,00</b>	<b>0,00</b>	<b>0,00</b>	<b>0,00</b>
Total Capitulo 6	0,00	0,00	0,00	0,00	0,00
Total Capitulo 7	120,77	0,00	0,00	0,00	120,77
<b>TOTAL OPERACIONES DE CAPITAL</b>	<b>120,77</b>	<b>0,00</b>	<b>0,00</b>	<b>0,00</b>	<b>120,77</b>
<b>TOTAL OPERACIONES NO FINANCIERAS</b>	<b>120,77</b>	<b>0,00</b>	<b>0,00</b>	<b>0,00</b>	<b>120,77</b>
Total Capitulo 8	0,00	0,00	0,00	0,00	0,00
Total Capitulo 9	0,00	0,00	0,00	0,00	0,00
<b>TOTAL OPERACIONES FINANCIERAS</b>	<b>0,00</b>	<b>0,00</b>	<b>0,00</b>	<b>0,00</b>	<b>0,00</b>
<b>TOTAL</b>	<b>120,77</b>	<b>0,00</b>	<b>0,00</b>	<b>0,00</b>	<b>120,77</b>

**UNIVERSIDAD DE EXTREMADURA**  
**DERECHOS A COBRAR DE PRESUPUESTOS CERRADOS**  
**SUBINFORME DE TOTALES POR CAPÍTULOS**  
**EJERCICIO 2022**

EJERCICIO: 2009

Explicación	Pendientes de cobro a 1 de Enero	Rectificaciones Saldo entrante	Derechos anulados		Derechos Pendientes cobro Totales
			Anulaciones Liquidaciones	Aplazamiento y Fraccionamiento	
Total Capitulo 1	0,00	0,00	0,00	0,00	0,00
Total Capitulo 2	0,00	0,00	0,00	0,00	0,00
Total Capitulo 3	238.258,52	0,00	0,00	0,00	238.258,52
Total Capitulo 4	22.270,72	0,00	17.494,00	0,00	4.776,72
Total Capitulo 5	2.200,00	0,00	0,00	0,00	2.200,00
<b>TOTAL OPERACIONES CORRIENTES</b>	262.729,24	0,00	17.494,00	0,00	245.235,24
Total Capitulo 6	0,00	0,00	0,00	0,00	0,00
Total Capitulo 7	141.329,02	0,00	7.215,24	0,00	134.113,78
<b>TOTAL OPERACIONES DE CAPITAL</b>	141.329,02	0,00	7.215,24	0,00	134.113,78
<b>TOTAL OPERACIONES NO FINANCIERAS</b>	404.058,26	0,00	24.709,24	0,00	379.349,02
Total Capitulo 8	0,00	0,00	0,00	0,00	0,00
Total Capitulo 9	0,00	0,00	0,00	0,00	0,00
<b>TOTAL OPERACIONES FINANCIERAS</b>	0,00	0,00	0,00	0,00	0,00
<b>TOTAL</b>	404.058,26	0,00	24.709,24	0,00	379.349,02



**UNIVERSIDAD DE EXTREMADURA**  
**DERECHOS A COBRAR DE PRESUPUESTOS CERRADOS**  
**SUBINFORME DE TOTALES POR CAPÍTULOS**  
**EJERCICIO 2022**

EJERCICIO: 2010

Explicación	Pendientes de cobro a 1 de Enero	Rectificaciones Saldo entrante	Derechos anulados		Derechos Pendientes cobro Totales
			Anulaciones Liquidaciones	Aplazamiento y Fraccionamiento	
Total Capitulo 1	0,00	0,00	0,00	0,00	0,00
Total Capitulo 2	0,00	0,00	0,00	0,00	0,00
Total Capitulo 3	113.996,57	0,00	4.065,41	0,00	109.931,16
Total Capitulo 4	1.451,29	0,00	0,00	0,00	1.451,29
Total Capitulo 5	37.086,94	0,00	0,00	0,00	37.086,94
<b>TOTAL OPERACIONES CORRIENTES</b>	<b>152.534,80</b>	<b>0,00</b>	<b>4.065,41</b>	<b>0,00</b>	<b>148.469,39</b>
Total Capitulo 6	0,00	0,00	0,00	0,00	0,00
Total Capitulo 7	59.574,08	0,00	0,00	0,00	59.574,08
<b>TOTAL OPERACIONES DE CAPITAL</b>	<b>59.574,08</b>	<b>0,00</b>	<b>0,00</b>	<b>0,00</b>	<b>59.574,08</b>
<b>TOTAL OPERACIONES NO FINANCIERAS</b>	<b>212.108,88</b>	<b>0,00</b>	<b>4.065,41</b>	<b>0,00</b>	<b>208.043,47</b>
Total Capitulo 8	0,00	0,00	0,00	0,00	0,00
Total Capitulo 9	0,00	0,00	0,00	0,00	0,00
<b>TOTAL OPERACIONES FINANCIERAS</b>	<b>0,00</b>	<b>0,00</b>	<b>0,00</b>	<b>0,00</b>	<b>0,00</b>
<b>TOTAL</b>	<b>212.108,88</b>	<b>0,00</b>	<b>4.065,41</b>	<b>0,00</b>	<b>208.043,47</b>

**UNIVERSIDAD DE EXTREMADURA**  
**DERECHOS A COBRAR DE PRESUPUESTOS CERRADOS**  
**SUBINFORME DE TOTALES POR CAPÍTULOS**  
**EJERCICIO 2022**

EJERCICIO: 2011

Explicación	Pendientes de cobro a 1 de Enero	Rectificaciones Saldo entrante	Derechos anulados		Derechos Pendientes cobro Totales
			Anulaciones Liquidaciones	Aplazamiento y Fraccionamiento	
Total Capitulo 1	0,00	0,00	0,00	0,00	0,00
Total Capitulo 2	0,00	0,00	0,00	0,00	0,00
Total Capitulo 3	51.615,39	0,00	1.082,70	0,00	50.532,69
Total Capitulo 4	3.287,80	0,00	0,00	0,00	3.287,80
Total Capitulo 5	963,95	0,00	0,00	0,00	963,95
<b>TOTAL OPERACIONES CORRIENTES</b>	<b>55.867,14</b>	<b>0,00</b>	<b>1.082,70</b>	<b>0,00</b>	<b>54.784,44</b>
Total Capitulo 6	0,00	0,00	0,00	0,00	0,00
Total Capitulo 7	213.559,67	0,00	1.500,00	0,00	212.059,67
<b>TOTAL OPERACIONES DE CAPITAL</b>	<b>213.559,67</b>	<b>0,00</b>	<b>1.500,00</b>	<b>0,00</b>	<b>212.059,67</b>
<b>TOTAL OPERACIONES NO FINANCIERAS</b>	<b>269.426,81</b>	<b>0,00</b>	<b>2.582,70</b>	<b>0,00</b>	<b>266.844,11</b>
Total Capitulo 8	0,00	0,00	0,00	0,00	0,00
Total Capitulo 9	0,00	0,00	0,00	0,00	0,00
<b>TOTAL OPERACIONES FINANCIERAS</b>	<b>0,00</b>	<b>0,00</b>	<b>0,00</b>	<b>0,00</b>	<b>0,00</b>
<b>TOTAL</b>	<b>269.426,81</b>	<b>0,00</b>	<b>2.582,70</b>	<b>0,00</b>	<b>266.844,11</b>



**UNIVERSIDAD DE EXTREMADURA**  
**DERECHOS A COBRAR DE PRESUPUESTOS CERRADOS**  
**SUBINFORME DE TOTALES POR CAPÍTULOS**  
**EJERCICIO 2022**

EJERCICIO: 2012

Explicación	Pendientes de cobro a 1 de Enero	Rectificaciones Saldo entrante	Derechos anulados		Derechos Pendientes cobro Totales
			Anulaciones Liquidaciones	Aplazamiento y Fraccionamiento	
Total Capitulo 1	0,00	0,00	0,00	0,00	0,00
Total Capitulo 2	0,00	0,00	0,00	0,00	0,00
Total Capitulo 3	294.446,89	0,00	116,20	0,00	294.330,69
Total Capitulo 4	4.000,02	0,00	4.000,00	0,00	0,02
Total Capitulo 5	9.135,46	0,00	0,00	0,00	9.135,46
<b>TOTAL OPERACIONES CORRIENTES</b>	<b>307.582,37</b>	<b>0,00</b>	<b>4.116,20</b>	<b>0,00</b>	<b>303.466,17</b>
Total Capitulo 6	0,00	0,00	0,00	0,00	0,00
Total Capitulo 7	155.193,12	0,00	1.500,00	0,00	153.693,12
<b>TOTAL OPERACIONES DE CAPITAL</b>	<b>155.193,12</b>	<b>0,00</b>	<b>1.500,00</b>	<b>0,00</b>	<b>153.693,12</b>
<b>TOTAL OPERACIONES NO FINANCIERAS</b>	<b>462.775,49</b>	<b>0,00</b>	<b>5.616,20</b>	<b>0,00</b>	<b>457.159,29</b>
Total Capitulo 8	0,00	0,00	0,00	0,00	0,00
Total Capitulo 9	0,00	0,00	0,00	0,00	0,00
<b>TOTAL OPERACIONES FINANCIERAS</b>	<b>0,00</b>	<b>0,00</b>	<b>0,00</b>	<b>0,00</b>	<b>0,00</b>
<b>TOTAL</b>	<b>462.775,49</b>	<b>0,00</b>	<b>5.616,20</b>	<b>0,00</b>	<b>457.159,29</b>

**UNIVERSIDAD DE EXTREMADURA**  
**DERECHOS A COBRAR DE PRESUPUESTOS CERRADOS**  
**SUBINFORME DE TOTALES POR CAPÍTULOS**  
**EJERCICIO 2022**

EJERCICIO: 2013

Explicación	Pendientes de cobro a 1 de Enero	Rectificaciones Saldo entrante	Derechos anulados		Derechos Pendientes cobro Totales
			Anulaciones Liquidaciones	Aplazamiento y Fraccionamiento	
Total Capitulo 1	0,00	0,00	0,00	0,00	0,00
Total Capitulo 2	0,00	0,00	0,00	0,00	0,00
Total Capitulo 3	464.171,63	0,00	2.916,02	0,00	461.255,61
Total Capitulo 4	15.000,00	0,00	0,00	0,00	15.000,00
Total Capitulo 5	16.495,00	0,00	0,00	0,00	16.495,00
<b>TOTAL OPERACIONES CORRIENTES</b>	<b>495.666,63</b>	<b>0,00</b>	<b>2.916,02</b>	<b>0,00</b>	<b>492.750,61</b>
Total Capitulo 6	0,00	0,00	0,00	0,00	0,00
Total Capitulo 7	88.466,48	0,00	8.250,00	0,00	80.216,48
<b>TOTAL OPERACIONES DE CAPITAL</b>	<b>88.466,48</b>	<b>0,00</b>	<b>8.250,00</b>	<b>0,00</b>	<b>80.216,48</b>
<b>TOTAL OPERACIONES NO FINANCIERAS</b>	<b>584.133,11</b>	<b>0,00</b>	<b>11.166,02</b>	<b>0,00</b>	<b>572.967,09</b>
Total Capitulo 8	0,00	0,00	0,00	0,00	0,00
Total Capitulo 9	0,00	0,00	0,00	0,00	0,00
<b>TOTAL OPERACIONES FINANCIERAS</b>	<b>0,00</b>	<b>0,00</b>	<b>0,00</b>	<b>0,00</b>	<b>0,00</b>
<b>TOTAL</b>	<b>584.133,11</b>	<b>0,00</b>	<b>11.166,02</b>	<b>0,00</b>	<b>572.967,09</b>





**UNIVERSIDAD DE EXTREMADURA**  
**DERECHOS A COBRAR DE PRESUPUESTOS CERRADOS**  
**SUBINFORME DE TOTALES POR CAPÍTULOS**  
**EJERCICIO 2022**

EJERCICIO: 2014

Explicación	Pendientes de cobro a 1 de Enero	Rectificaciones Saldo entrante	Derechos anulados		Derechos Pendientes cobro Totales
			Anulaciones Liquidaciones	Aplazamiento y Fraccionamiento	
Total Capitulo 1	0,00	0,00	0,00	0,00	0,00
Total Capitulo 2	0,00	0,00	0,00	0,00	0,00
Total Capitulo 3	472.725,71	0,00	0,00	0,00	472.725,71
Total Capitulo 4	15.000,01	0,00	0,00	0,00	15.000,01
Total Capitulo 5	95.197,72	0,00	0,00	0,00	95.197,72
<b>TOTAL OPERACIONES CORRIENTES</b>	<b>582.923,44</b>	<b>0,00</b>	<b>0,00</b>	<b>0,00</b>	<b>582.923,44</b>
Total Capitulo 6	0,00	0,00	0,00	0,00	0,00
Total Capitulo 7	191.889,70	0,00	16.290,37	0,00	175.599,33
<b>TOTAL OPERACIONES DE CAPITAL</b>	<b>191.889,70</b>	<b>0,00</b>	<b>16.290,37</b>	<b>0,00</b>	<b>175.599,33</b>
<b>TOTAL OPERACIONES NO FINANCIERAS</b>	<b>774.813,14</b>	<b>0,00</b>	<b>16.290,37</b>	<b>0,00</b>	<b>758.522,77</b>
Total Capitulo 8	360,00	0,00	0,00	0,00	360,00
Total Capitulo 9	0,00	0,00	0,00	0,00	0,00
<b>TOTAL OPERACIONES FINANCIERAS</b>	<b>360,00</b>	<b>0,00</b>	<b>0,00</b>	<b>0,00</b>	<b>360,00</b>
<b>TOTAL</b>	<b>775.173,14</b>	<b>0,00</b>	<b>16.290,37</b>	<b>0,00</b>	<b>758.882,77</b>

**UNIVERSIDAD DE EXTREMADURA**  
**DERECHOS A COBRAR DE PRESUPUESTOS CERRADOS**  
**SUBINFORME DE TOTALES POR CAPÍTULOS**  
**EJERCICIO 2022**

EJERCICIO: 2015

Explicación	Pendientes de cobro a 1 de Enero	Rectificaciones Saldo entrante	Derechos anulados		Derechos Pendientes cobro Totales
			Anulaciones Liquidaciones	Aplazamiento y Fraccionamiento	
Total Capitulo 1	0,00	0,00	0,00	0,00	0,00
Total Capitulo 2	0,00	0,00	0,00	0,00	0,00
Total Capitulo 3	440.255,38	0,00	0,00	0,00	440.255,38
Total Capitulo 4	54.000,13	0,00	0,00	0,00	54.000,13
Total Capitulo 5	51.692,78	0,00	0,00	0,00	51.692,78
<b>TOTAL OPERACIONES CORRIENTES</b>	<b>545.948,29</b>	<b>0,00</b>	<b>0,00</b>	<b>0,00</b>	<b>545.948,29</b>
Total Capitulo 6	0,00	0,00	0,00	0,00	0,00
Total Capitulo 7	97.742,59	0,00	0,00	0,00	97.742,59
<b>TOTAL OPERACIONES DE CAPITAL</b>	<b>97.742,59</b>	<b>0,00</b>	<b>0,00</b>	<b>0,00</b>	<b>97.742,59</b>
<b>TOTAL OPERACIONES NO FINANCIERAS</b>	<b>643.690,88</b>	<b>0,00</b>	<b>0,00</b>	<b>0,00</b>	<b>643.690,88</b>
Total Capitulo 8	0,00	0,00	0,00	0,00	0,00
Total Capitulo 9	0,00	0,00	0,00	0,00	0,00
<b>TOTAL OPERACIONES FINANCIERAS</b>	<b>0,00</b>	<b>0,00</b>	<b>0,00</b>	<b>0,00</b>	<b>0,00</b>
<b>TOTAL</b>	<b>643.690,88</b>	<b>0,00</b>	<b>0,00</b>	<b>0,00</b>	<b>643.690,88</b>



**UNIVERSIDAD DE EXTREMADURA**  
**DERECHOS A COBRAR DE PRESUPUESTOS CERRADOS**  
**SUBINFORME DE TOTALES POR CAPÍTULOS**  
**EJERCICIO 2022**

EJERCICIO: 2016

Explicación	Pendientes de cobro a 1 de Enero	Rectificaciones Saldo entrante	Derechos anulados		Derechos Pendientes cobro Totales
			Anulaciones Liquidaciones	Aplazamiento y Fraccionamiento	
Total Capitulo 1	0,00	0,00	0,00	0,00	0,00
Total Capitulo 2	0,00	0,00	0,00	0,00	0,00
Total Capitulo 3	415.985,08	0,00	0,00	0,00	415.985,08
Total Capitulo 4	183.000,34	0,00	0,00	0,00	183.000,34
Total Capitulo 5	13.664,46	0,00	0,00	0,00	13.664,46
<b>TOTAL OPERACIONES CORRIENTES</b>	<b>612.649,88</b>	<b>0,00</b>	<b>0,00</b>	<b>0,00</b>	<b>612.649,88</b>
Total Capitulo 6	0,00	0,00	0,00	0,00	0,00
Total Capitulo 7	111.686,88	0,00	0,00	0,00	111.686,88
<b>TOTAL OPERACIONES DE CAPITAL</b>	<b>111.686,88</b>	<b>0,00</b>	<b>0,00</b>	<b>0,00</b>	<b>111.686,88</b>
<b>TOTAL OPERACIONES NO FINANCIERAS</b>	<b>724.336,76</b>	<b>0,00</b>	<b>0,00</b>	<b>0,00</b>	<b>724.336,76</b>
Total Capitulo 8	0,00	0,00	0,00	0,00	0,00
Total Capitulo 9	0,00	0,00	0,00	0,00	0,00
<b>TOTAL OPERACIONES FINANCIERAS</b>	<b>0,00</b>	<b>0,00</b>	<b>0,00</b>	<b>0,00</b>	<b>0,00</b>
<b>TOTAL</b>	<b>724.336,76</b>	<b>0,00</b>	<b>0,00</b>	<b>0,00</b>	<b>724.336,76</b>

**UNIVERSIDAD DE EXTREMADURA**  
**DERECHOS A COBRAR DE PRESUPUESTOS CERRADOS**  
**SUBINFORME DE TOTALES POR CAPÍTULOS**  
**EJERCICIO 2022**

EJERCICIO: 2017

Explicación	Pendientes de cobro a 1 de Enero	Rectificaciones Saldo entrante	Derechos anulados		Derechos Pendientes cobro Totales
			Anulaciones Liquidaciones	Aplazamiento y Fraccionamiento	
Total Capitulo 1	0,00	0,00	0,00	0,00	0,00
Total Capitulo 2	0,00	0,00	0,00	0,00	0,00
Total Capitulo 3	383.605,21	0,00	0,00	0,00	383.605,21
Total Capitulo 4	31.749,00	0,00	0,00	0,00	31.749,00
Total Capitulo 5	3.710,31	0,00	0,00	0,00	3.710,31
<b>TOTAL OPERACIONES CORRIENTES</b>	419.064,52	0,00	0,00	0,00	419.064,52
Total Capitulo 6	0,00	0,00	0,00	0,00	0,00
Total Capitulo 7	360.838,74	0,00	40.393,31	0,00	320.445,43
<b>TOTAL OPERACIONES DE CAPITAL</b>	360.838,74	0,00	40.393,31	0,00	320.445,43
<b>TOTAL OPERACIONES NO FINANCIERAS</b>	779.903,26	0,00	40.393,31	0,00	739.509,95
Total Capitulo 8	0,00	0,00	0,00	0,00	0,00
Total Capitulo 9	0,00	0,00	0,00	0,00	0,00
<b>TOTAL OPERACIONES FINANCIERAS</b>	0,00	0,00	0,00	0,00	0,00
<b>TOTAL</b>	779.903,26	0,00	40.393,31	0,00	739.509,95



**UNIVERSIDAD DE EXTREMADURA**  
**DERECHOS A COBRAR DE PRESUPUESTOS CERRADOS**  
**SUBINFORME DE TOTALES POR CAPÍTULOS**  
**EJERCICIO 2022**

EJERCICIO: 2018

Explicación	Pendientes de cobro a 1 de Enero	Rectificaciones Saldo entrante	Derechos anulados		Derechos Pendientes cobro Totales
			Anulaciones Liquidaciones	Aplazamiento y Fraccionamiento	
Total Capitulo 1	0,00	0,00	0,00	0,00	0,00
Total Capitulo 2	0,00	0,00	0,00	0,00	0,00
Total Capitulo 3	485.495,95	0,00	1.971,90	0,00	483.524,05
Total Capitulo 4	548,00	0,00	0,00	0,00	548,00
Total Capitulo 5	41.181,31	0,00	0,00	0,00	41.181,31
<b>TOTAL OPERACIONES CORRIENTES</b>	<b>527.225,26</b>	<b>0,00</b>	<b>1.971,90</b>	<b>0,00</b>	<b>525.253,36</b>
Total Capitulo 6	0,00	0,00	0,00	0,00	0,00
Total Capitulo 7	394.050,96	0,00	0,00	0,00	394.050,96
<b>TOTAL OPERACIONES DE CAPITAL</b>	<b>394.050,96</b>	<b>0,00</b>	<b>0,00</b>	<b>0,00</b>	<b>394.050,96</b>
<b>TOTAL OPERACIONES NO FINANCIERAS</b>	<b>921.276,22</b>	<b>0,00</b>	<b>1.971,90</b>	<b>0,00</b>	<b>919.304,32</b>
Total Capitulo 8	0,00	0,00	0,00	0,00	0,00
Total Capitulo 9	0,00	0,00	0,00	0,00	0,00
<b>TOTAL OPERACIONES FINANCIERAS</b>	<b>0,00</b>	<b>0,00</b>	<b>0,00</b>	<b>0,00</b>	<b>0,00</b>
<b>TOTAL</b>	<b>921.276,22</b>	<b>0,00</b>	<b>1.971,90</b>	<b>0,00</b>	<b>919.304,32</b>

**UNIVERSIDAD DE EXTREMADURA**  
**DERECHOS A COBRAR DE PRESUPUESTOS CERRADOS**  
**SUBINFORME DE TOTALES POR CAPÍTULOS**  
**EJERCICIO 2022**

EJERCICIO: 2019

Explicación	Pendientes de cobro a 1 de Enero	Rectificaciones Saldo entrante	Derechos anulados		Derechos Pendientes cobro Totales
			Anulaciones Liquidaciones	Aplazamiento y Fraccionamiento	
Total Capitulo 1	0,00	0,00	0,00	0,00	0,00
Total Capitulo 2	0,00	0,00	0,00	0,00	0,00
Total Capitulo 3	330.574,42	0,00	2.136,65	0,00	328.437,77
Total Capitulo 4	36.364,01	0,00	0,00	0,00	36.364,01
Total Capitulo 5	11.164,55	0,00	0,00	0,00	11.164,55
<b>TOTAL OPERACIONES CORRIENTES</b>	378.102,98	0,00	2.136,65	0,00	375.966,33
Total Capitulo 6	0,00	0,00	0,00	0,00	0,00
Total Capitulo 7	2.295.148,94	0,00	5.794,08	0,00	2.289.354,86
<b>TOTAL OPERACIONES DE CAPITAL</b>	2.295.148,94	0,00	5.794,08	0,00	2.289.354,86
<b>TOTAL OPERACIONES NO FINANCIERAS</b>	2.673.251,92	0,00	7.930,73	0,00	2.665.321,19
Total Capitulo 8	0,00	0,00	0,00	0,00	0,00
Total Capitulo 9	0,00	0,00	0,00	0,00	0,00
<b>TOTAL OPERACIONES FINANCIERAS</b>	0,00	0,00	0,00	0,00	0,00
<b>TOTAL</b>	2.673.251,92	0,00	7.930,73	0,00	2.665.321,19



**UNIVERSIDAD DE EXTREMADURA**  
**DERECHOS A COBRAR DE PRESUPUESTOS CERRADOS**  
**SUBINFORME DE TOTALES POR CAPÍTULOS**  
**EJERCICIO 2022**

EJERCICIO: 2020

Explicación	Pendientes de cobro a 1 de Enero	Rectificaciones Saldo entrante	Derechos anulados		Derechos Pendientes cobro Totales
			Anulaciones Liquidaciones	Aplazamiento y Fraccionamiento	
Total Capitulo 1	0,00	0,00	0,00	0,00	0,00
Total Capitulo 2	0,00	0,00	0,00	0,00	0,00
Total Capitulo 3	471.237,81	0,00	0,00	0,00	471.237,81
Total Capitulo 4	399.111,90	0,00	0,00	0,00	399.111,90
Total Capitulo 5	23.503,61	0,00	5.018,20	0,00	18.485,41
<b>TOTAL OPERACIONES CORRIENTES</b>	<b>893.853,32</b>	<b>0,00</b>	<b>5.018,20</b>	<b>0,00</b>	<b>888.835,12</b>
Total Capitulo 6	0,00	0,00	0,00	0,00	0,00
Total Capitulo 7	2.158.100,56	0,00	22.316,59	0,00	2.135.783,97
<b>TOTAL OPERACIONES DE CAPITAL</b>	<b>2.158.100,56</b>	<b>0,00</b>	<b>22.316,59</b>	<b>0,00</b>	<b>2.135.783,97</b>
<b>TOTAL OPERACIONES NO FINANCIERAS</b>	<b>3.051.953,88</b>	<b>0,00</b>	<b>27.334,79</b>	<b>0,00</b>	<b>3.024.619,09</b>
Total Capitulo 8	2.880,00	0,00	0,00	0,00	2.880,00
Total Capitulo 9	0,00	0,00	0,00	0,00	0,00
<b>TOTAL OPERACIONES FINANCIERAS</b>	<b>2.880,00</b>	<b>0,00</b>	<b>0,00</b>	<b>0,00</b>	<b>2.880,00</b>
<b>TOTAL</b>	<b>3.054.833,88</b>	<b>0,00</b>	<b>27.334,79</b>	<b>0,00</b>	<b>3.027.499,09</b>

**UNIVERSIDAD DE EXTREMADURA**  
**DERECHOS A COBRAR DE PRESUPUESTOS CERRADOS**  
**SUBINFORME DE TOTALES POR CAPÍTULOS**  
**EJERCICIO 2022**

EJERCICIO: 2021

Explicación	Pendientes de cobro a 1 de Enero	Rectificaciones Saldo entrante	Derechos anulados		Derechos Pendientes cobro Totales
			Anulaciones Liquidaciones	Aplazamiento y Fraccionamiento	
Total Capitulo 1	0,00	0,00	0,00	0,00	0,00
Total Capitulo 2	0,00	0,00	0,00	0,00	0,00
Total Capitulo 3	8.021.059,08	0,00	33.576,44	0,00	7.987.482,64
Total Capitulo 4	449.867,20	0,00	0,00	0,00	449.867,20
Total Capitulo 5	167.530,30	0,00	14.460,28	0,00	153.070,02
<b>TOTAL OPERACIONES CORRIENTES</b>	<b>8.638.456,58</b>	<b>0,00</b>	<b>48.036,72</b>	<b>0,00</b>	<b>8.590.419,86</b>
Total Capitulo 6	0,00	0,00	0,00	0,00	0,00
Total Capitulo 7	12.036.912,35	0,00	0,00	0,00	12.036.912,35
<b>TOTAL OPERACIONES DE CAPITAL</b>	<b>12.036.912,35</b>	<b>0,00</b>	<b>0,00</b>	<b>0,00</b>	<b>12.036.912,35</b>
<b>TOTAL OPERACIONES NO FINANCIERAS</b>	<b>20.675.368,93</b>	<b>0,00</b>	<b>48.036,72</b>	<b>0,00</b>	<b>20.627.332,21</b>
Total Capitulo 8	5.280,00	0,00	0,00	0,00	5.280,00
Total Capitulo 9	0,00	0,00	0,00	0,00	0,00
<b>TOTAL OPERACIONES FINANCIERAS</b>	<b>5.280,00</b>	<b>0,00</b>	<b>0,00</b>	<b>0,00</b>	<b>5.280,00</b>
<b>TOTAL</b>	<b>20.680.648,93</b>	<b>0,00</b>	<b>48.036,72</b>	<b>0,00</b>	<b>20.632.612,21</b>



# UNIVERSIDAD DE EXTREMADURA

## II. DERECHOS A COBRAR DE PRESUPUESTOS CERRADOS EJERCICIO 2022

**EJERCICIO: 2006**

Clasificación Económica	Explicación	Recaudados	Derechos Cancelados				Pendientes de cobro a 31 de Diciembre
			Cobros en Especie	Insolvencias	Prescripción	Otras	
70003	OTROS PROGRAMAS	0,00	0,00	0,00	0,00	0,00	529.457,73
	<b>Subtotal Artículo 70</b>	0,00	0,00	0,00	0,00	0,00	529.457,73
79902	PROYECTOS EUROPEOS	0,00	0,00	0,00	0,00	0,00	30.450,35
79908	COFINANCIACION INFRAESTRUCTURA CIENTIFICA	0,00	0,00	0,00	0,00	0,00	246.333,91
	<b>Subtotal Artículo 79</b>	0,00	0,00	0,00	0,00	0,00	276.784,26
	<b>Subtotal Capítulo 7</b>	0,00	0,00	0,00	0,00	0,00	806.241,99
<b>TOTAL</b>		0,00	0,00	0,00	0,00	0,00	806.241,99

**EJERCICIO: 2007**

Clasificación Económica	Explicación	Recaudados	Derechos Cancelados				Pendientes de cobro a 31 de Diciembre
			Cobros en Especie	Insolvencias	Prescripción	Otras	
70008	COFINANCIACION INFRAESTRUCTURA CIENTIFICA	0,00	0,00	0,00	0,00	0,00	296.799,66
	<b>Subtotal Artículo 70</b>	0,00	0,00	0,00	0,00	0,00	296.799,66
	<b>Subtotal Capítulo 7</b>	0,00	0,00	0,00	0,00	0,00	296.799,66
<b>TOTAL</b>		0,00	0,00	0,00	0,00	0,00	296.799,66

**EJERCICIO: 2008**

Clasificación Económica	Explicación	Recaudados	Derechos Cancelados				Pendientes de cobro a 31 de Diciembre
			Cobros en Especie	Insolvencias	Prescripción	Otras	
79948	PROGRAMA MARCO OTRAS ACTIVIDADES	0,00	0,00	0,00	0,00	0,00	120,77
	<b>Subtotal Artículo 79</b>	0,00	0,00	0,00	0,00	0,00	120,77
	<b>Subtotal Capítulo 7</b>	0,00	0,00	0,00	0,00	0,00	120,77
<b>TOTAL</b>		0,00	0,00	0,00	0,00	0,00	120,77



**UNIVERSIDAD DE EXTREMADURA**  
**II. DERECHOS A COBRAR DE PRESUPUESTOS CERRADOS**  
**EJERCICIO 2022**

EJERCICIO: 2009

Clasificación Económica	Explicación	Recaudados	Derechos Cancelados				Pendientes de cobro a 31 de Diciembre
			Cobros en Especie	Insolvencias	Prescripción	Otras	
31001	CURSOS Y SEMINARIOS	0,00	0,00	0,00	0,00	0,00	39.380,00
	<b>Subtotal Artículo 31</b>	0,00	0,00	0,00	0,00	0,00	39.380,00
32905	CONTRATOS Y CONVENIOS ART 83 LOU	0,00	0,00	0,00	0,00	0,00	198.878,52
	<b>Subtotal Artículo 32</b>	0,00	0,00	0,00	0,00	0,00	198.878,52
	<b>Subtotal Capítulo 3</b>	0,00	0,00	0,00	0,00	0,00	238.258,52
460	DE AYUNTAMIENTOS	0,00	0,00	0,00	0,00	0,00	2.880,00
	<b>Subtotal Artículo 46</b>	0,00	0,00	0,00	0,00	0,00	2.880,00
48001	DE FAMILIAS E INSTITUCIONES SIN FINES DE LUCRO	0,00	0,00	0,00	0,00	0,00	1.896,72
	<b>Subtotal Artículo 48</b>	0,00	0,00	0,00	0,00	0,00	1.896,72
	<b>Subtotal Capítulo 4</b>	0,00	0,00	0,00	0,00	0,00	4.776,72
550	DE CONCESIONES ADMINISTRATIVAS	0,00	0,00	0,00	0,00	0,00	2.200,00
	<b>Subtotal Artículo 55</b>	0,00	0,00	0,00	0,00	0,00	2.200,00
	<b>Subtotal Capítulo 5</b>	0,00	0,00	0,00	0,00	0,00	2.200,00
70054	PLAN NACIONAL DE INVESTIGACION MICINN	0,00	0,00	0,00	0,00	0,00	257,78
70058	PLAN NACIONAL INVESTIGACION OTROS MINISTERIOS	0,00	0,00	0,00	0,00	0,00	8.428,02
70060	PLAN NACIONAL DE INVESTIGACION FORMACION PERSONA	0,00	0,00	0,00	0,00	0,00	3.830,00
70061	OTRAS TRANSFERENCIAS ACTIVIDADES INVESTIGACION	0,00	0,00	0,00	0,00	0,00	592,60
	<b>Subtotal Artículo 70</b>	0,00	0,00	0,00	0,00	0,00	13.108,40

# UNIVERSIDAD DE EXTREMADURA

## II. DERECHOS A COBRAR DE PRESUPUESTOS CERRADOS EJERCICIO 2022

EJERCICIO: 2009

Clasificación Económica	Explicación	Recaudados	Derechos Cancelados				Pendientes de cobro a 31 de Diciembre
			Cobros en Especie	Insolvencias	Prescripción	Otras	
71062	ORGANISMOS AUTONOMOS ACTIVIDADES I D	0,00	0,00	0,00	0,00	0,00	8.020,00
	<b>Subtotal Artículo 71</b>	0,00	0,00	0,00	0,00	0,00	8.020,00
75021	CURSOS DE VERANO COMUNIDAD AUTONOMA	0,00	0,00	0,00	0,00	0,00	8.000,00
75037	PLAN REGIONAL INVESTIGACION PROYECTOS DE INVESTI	0,00	0,00	0,00	0,00	0,00	79.968,67
75038	PLAN REGIONAL DE INVESTIGACIÓN MEDIDAS DE ACOMPA	0,00	0,00	0,00	0,00	0,00	1,00
75069	JUNTA EXTREMADURA SUBV PROGRAMA PROPIO	0,00	0,00	0,00	0,00	0,00	900,00
	<b>Subtotal Artículo 75</b>	0,00	0,00	0,00	0,00	0,00	88.869,67
78000	CURSOS DE VERANO	0,00	0,00	0,00	0,00	0,00	20.000,00
78001	TRANSFERENCIAS DE FAMILIAS E INSTITUCIONES	0,00	0,00	0,00	0,00	0,00	1.000,00
	<b>Subtotal Artículo 78</b>	0,00	0,00	0,00	0,00	0,00	21.000,00
79948	PROGRAMA MARCO OTRAS ACTIVIDADES	0,00	0,00	0,00	0,00	0,00	3.115,71
	<b>Subtotal Artículo 79</b>	0,00	0,00	0,00	0,00	0,00	3.115,71
	<b>Subtotal Capítulo 7</b>	0,00	0,00	0,00	0,00	0,00	134.113,78
<b>TOTAL</b>		0,00	0,00	0,00	0,00	0,00	379.349,02

EJERCICIO: 2010

Clasificación Económica	Explicación	Recaudados	Derechos Cancelados				Pendientes de cobro a 31 de Diciembre
			Cobros en Especie	Insolvencias	Prescripción	Otras	
31001	CURSOS Y SEMINARIOS	0,00	0,00	0,00	0,00	0,00	500,00
	<b>Subtotal Artículo 31</b>	0,00	0,00	0,00	0,00	0,00	500,00
32905	CONTRATOS Y CONVENIOS ART 83 LOU	0,00	0,00	0,00	0,00	0,00	109.431,15
32906	SERVICIO ANIMALARIO	0,00	0,00	0,00	0,00	0,00	0,01
	<b>Subtotal Artículo 32</b>	0,00	0,00	0,00	0,00	0,00	109.431,16
	<b>Subtotal Capítulo 3</b>	0,00	0,00	0,00	0,00	0,00	109.931,16
460	DE AYUNTAMIENTOS	0,00	0,00	0,00	0,00	0,00	1.451,29
	<b>Subtotal Artículo 46</b>	0,00	0,00	0,00	0,00	0,00	1.451,29
	<b>Subtotal Capítulo 4</b>	0,00	0,00	0,00	0,00	0,00	1.451,29
550	DE CONCESIONES ADMINISTRATIVAS	0,00	0,00	0,00	0,00	0,00	37.086,94
	<b>Subtotal Artículo 55</b>	0,00	0,00	0,00	0,00	0,00	37.086,94
	<b>Subtotal Capítulo 5</b>	0,00	0,00	0,00	0,00	0,00	37.086,94
70054	PLAN NACIONAL DE INVESTIGACION MICINN	0,00	0,00	0,00	0,00	0,00	2.478,01
70058	PLAN NACIONAL INVESTIGACION OTROS MINISTERIOS	0,00	0,00	0,00	0,00	0,00	902,13
70060	PLAN NACIONAL DE INVESTIGACION FORMACION PERSONA	0,00	0,00	0,00	0,00	0,00	14.025,00
	<b>Subtotal Artículo 70</b>	0,00	0,00	0,00	0,00	0,00	17.405,14
75021	CURSOS DE VERANO COMUNIDAD AUTONOMA	0,00	0,00	0,00	0,00	0,00	2.698,00
75037	PLAN REGIONAL INVESTIGACION PROYECTOS DE INVESTI	0,00	0,00	0,00	0,00	0,00	6.850,00
75038	PLAN REGIONAL DE INVESTIGACIÓN MEDIDAS DE ACOMPA	0,00	0,00	0,00	0,00	0,00	19.033,91



**UNIVERSIDAD DE EXTREMADURA**  
**II. DERECHOS A COBRAR DE PRESUPUESTOS CERRADOS**  
**EJERCICIO 2022**

EJERCICIO: 2010

Clasificación Económica	Explicación	Recaudados	Derechos Cancelados				Pendientes de cobro a 31 de Diciembre
			Cobros en Especie	Insolvencias	Prescripción	Otras	
75039	PLAN REGIONAL INVESTIGACION FORMACION PERSONAL	0,00	0,00	0,00	0,00	0,00	1.300,00
75099	OTRAS TRANSFERENCIAS	0,00	0,00	0,00	0,00	0,00	1.000,00
	<b>Subtotal Artículo 75</b>	0,00	0,00	0,00	0,00	0,00	30.881,91
77908	COFINANCIACION INFRAESTRUCTURA CIENTIFICA	0,00	0,00	0,00	0,00	0,00	11.287,03
	<b>Subtotal Artículo 77</b>	0,00	0,00	0,00	0,00	0,00	11.287,03
	<b>Subtotal Capítulo 7</b>	0,00	0,00	0,00	0,00	0,00	59.574,08
<b>TOTAL</b>		0,00	0,00	0,00	0,00	0,00	208.043,47

EJERCICIO: 2011

Clasificación Económica	Explicación	Recaudados	Derechos Cancelados				Pendientes de cobro a 31 de Diciembre
			Cobros en Especie	Insolvencias	Prescripción	Otras	
31303	COMPENSACIÓN DERECHOS JUNTA	0,00	0,00	0,00	0,00	0,00	7.495,80
	<b>Subtotal Artículo 31</b>	0,00	0,00	0,00	0,00	0,00	7.495,80
32905	CONTRATOS Y CONVENIOS ART 83 LOU	0,00	0,00	0,00	0,00	0,00	35.034,82
32988	FACTURACIÓN OTROS SERVICIOS APOYO A LA INVESTIGA	0,00	0,00	0,00	0,00	0,00	464,00
32991	FACTURACIÓN LABORATORIO RADIOACTIVIDAD AMBIENTAL	0,00	0,00	0,00	0,00	0,00	4.260,00
	<b>Subtotal Artículo 32</b>	0,00	0,00	0,00	0,00	0,00	39.758,82
39904	INGRESOS POR COMPENSACION GASTOS DE CENTROS	0,00	0,00	0,00	0,00	0,00	3.278,07
	<b>Subtotal Artículo 39</b>	0,00	0,00	0,00	0,00	0,00	3.278,07
	<b>Subtotal Capítulo 3</b>	0,00	0,00	0,00	0,00	0,00	50.532,69
40002	PROGRAMA DE MOVILIDAD, UNIVERSIDAD DE SUNDERLAND	0,00	0,00	0,00	0,00	0,00	3.287,80
	<b>Subtotal Artículo 40</b>	0,00	0,00	0,00	0,00	0,00	3.287,80
	<b>Subtotal Capítulo 4</b>	0,00	0,00	0,00	0,00	0,00	3.287,80
550	DE CONCESIONES ADMINISTRATIVAS	0,00	0,00	0,00	0,00	0,00	963,95
	<b>Subtotal Artículo 55</b>	0,00	0,00	0,00	0,00	0,00	963,95
	<b>Subtotal Capítulo 5</b>	0,00	0,00	0,00	0,00	0,00	963,95
70054	PLAN NACIONAL DE INVESTIGACION MICINN	0,00	0,00	0,00	0,00	0,00	48.023,22
70058	PLAN NACIONAL INVESTIGACION OTROS MINISTERIOS	0,00	0,00	0,00	0,00	0,00	54.402,96



**UNIVERSIDAD DE EXTREMADURA**  
**II. DERECHOS A COBRAR DE PRESUPUESTOS CERRADOS**  
**EJERCICIO 2022**

EJERCICIO: 2011

Clasificación Económica	Explicación	Recaudados	Derechos Cancelados				Pendientes de cobro a 31 de Diciembre
			Cobros en Especie	Insolvencias	Prescripción	Otras	
70060	PLAN NACIONAL DE INVESTIGACION FORMACION PERSONA	0,00	0,00	0,00	0,00	0,00	1.666,67
70061	OTRAS TRANSFERENCIAS ACTIVIDADES INVESTIGACION	0,00	0,00	0,00	0,00	0,00	1.095,83
	<b>Subtotal Artículo 70</b>	0,00	0,00	0,00	0,00	0,00	105.188,68
75037	PLAN REGIONAL INVESTIGACION PROYECTOS DE INVESTI	0,00	0,00	0,00	0,00	0,00	190,00
75038	PLAN REGIONAL DE INVESTIGACIÓN MEDIDAS DE ACOMPA	0,00	0,00	0,00	0,00	0,00	14.375,56
75039	PLAN REGIONAL INVESTIGACION FORMACION PERSONAL	0,00	0,00	0,00	0,00	0,00	1.616,12
75085	CONVENIO J.E. POLITICA IGUALDAD Y EMPLEO IMEX	0,00	0,00	0,00	0,00	0,00	5.500,00
75099	OTRAS TRANSFERENCIAS	0,00	0,00	0,00	0,00	0,00	80.000,00
	<b>Subtotal Artículo 75</b>	0,00	0,00	0,00	0,00	0,00	101.681,68
77900	TRANSFERENCIAS PARA PROGRAMAS DISTINTOS 541A	0,00	0,00	0,00	0,00	0,00	3.689,31
	<b>Subtotal Artículo 77</b>	0,00	0,00	0,00	0,00	0,00	3.689,31
78001	TRANSFERENCIAS DE FAMILIAS E INSTITUCIONES	0,00	0,00	0,00	0,00	0,00	1.500,00
	<b>Subtotal Artículo 78</b>	0,00	0,00	0,00	0,00	0,00	1.500,00
	<b>Subtotal Capítulo 7</b>	0,00	0,00	0,00	0,00	0,00	212.059,67
	<b>TOTAL</b>	0,00	0,00	0,00	0,00	0,00	266.844,11

EJERCICIO: 2012

Clasificación Económica	Explicación	Recaudados	Derechos Cancelados				Pendientes de cobro a 31 de Diciembre
			Cobros en Especie	Insolvencias	Prescripción	Otras	
31308	DERECHOS A COMPENSAR POR OTRAS EXENCIONES	0,00	0,00	0,00	0,00	0,00	183.747,06
31309	JUNTA EXTREMADURA COMPENSACION OTRAS EXENCIONES	0,00	0,00	0,00	0,00	0,00	53.033,51
	<b>Subtotal Artículo 31</b>	0,00	0,00	0,00	0,00	0,00	236.780,57
32905	CONTRATOS Y CONVENIOS ART 83 LOU	0,00	0,00	0,00	0,00	0,00	54.955,38
32988	FACTURACIÓN OTROS SERVICIOS APOYO A LA INVESTIGA	0,00	0,00	0,00	0,00	0,00	1.057,64
32989	FACTURACIÓN SERVICIO DE INNOVACION EN PRODUCTOS	0,00	0,00	0,00	0,00	0,00	0,10
32991	FACTURACIÓN LABORATORIO RADIOACTIVIDAD AMBIENTAL	0,00	0,00	0,00	0,00	0,00	1.537,00
	<b>Subtotal Artículo 32</b>	0,00	0,00	0,00	0,00	0,00	57.550,12
	<b>Subtotal Capítulo 3</b>	0,00	0,00	0,00	0,00	0,00	294.330,69
45916	JUBILACIONES ANTICIPADAS	0,00	0,00	0,00	0,00	0,00	0,02
	<b>Subtotal Artículo 45</b>	0,00	0,00	0,00	0,00	0,00	0,02
	<b>Subtotal Capítulo 4</b>	0,00	0,00	0,00	0,00	0,00	0,02
540	ALQUILER DE INMUEBLES	0,00	0,00	0,00	0,00	0,00	425,05
	<b>Subtotal Artículo 54</b>	0,00	0,00	0,00	0,00	0,00	425,05
550	DE CONCESIONES ADMINISTRATIVAS	0,00	0,00	0,00	0,00	0,00	8.710,41
	<b>Subtotal Artículo 55</b>	0,00	0,00	0,00	0,00	0,00	8.710,41
	<b>Subtotal Capítulo 5</b>	0,00	0,00	0,00	0,00	0,00	9.135,46





**UNIVERSIDAD DE EXTREMADURA**  
**II. DERECHOS A COBRAR DE PRESUPUESTOS CERRADOS**  
**EJERCICIO 2022**

EJERCICIO: 2012

Clasificación Económica	Explicación	Recaudados	Derechos Cancelados				Pendientes de cobro a 31 de Diciembre
			Cobros en Especie	Insolvencias	Prescripción	Otras	
70054	PLAN NACIONAL DE INVESTIGACION MICINN	0,00	0,00	0,00	0,00	0,00	16.767,21
70058	PLAN NACIONAL INVESTIGACION OTROS MINISTERIOS	0,00	0,00	0,00	0,00	0,00	70,00
	<b>Subtotal Artículo 70</b>	0,00	0,00	0,00	0,00	0,00	16.837,21
75021	CURSOS DE VERANO COMUNIDAD AUTONOMA	0,00	0,00	0,00	0,00	0,00	1.500,00
75037	PLAN REGIONAL INVESTIGACION PROYECTOS DE INVESTI	0,00	0,00	0,00	0,00	0,00	884,37
75038	PLAN REGIONAL DE INVESTIGACIÓN MEDIDAS DE ACOMPA	0,00	0,00	0,00	0,00	0,00	46.001,88
75039	PLAN REGIONAL INVESTIGACION FORMACION PERSONAL	0,00	0,00	0,00	0,00	0,00	0,20
75099	OTRAS TRANSFERENCIAS	0,00	0,00	0,00	0,00	0,00	10.125,00
	<b>Subtotal Artículo 75</b>	0,00	0,00	0,00	0,00	0,00	58.511,45
78001	TRANSFERENCIAS DE FAMILIAS E INSTITUCIONES	0,00	0,00	0,00	0,00	0,00	0,29
	<b>Subtotal Artículo 78</b>	0,00	0,00	0,00	0,00	0,00	0,29
79902	PROYECTOS EUROPEOS	0,00	0,00	0,00	0,00	0,00	78.344,17
	<b>Subtotal Artículo 79</b>	0,00	0,00	0,00	0,00	0,00	78.344,17
	<b>Subtotal Capítulo 7</b>	0,00	0,00	0,00	0,00	0,00	153.693,12
<b>TOTAL</b>		0,00	0,00	0,00	0,00	0,00	457.159,29

EJERCICIO: 2013

Clasificación Económica	Explicación	Recaudados	Derechos Cancelados				Pendientes de cobro a 31 de Diciembre
			Cobros en Especie	Insolvencias	Prescripción	Otras	
31001	CURSOS Y SEMINARIOS	0,00	0,00	0,00	0,00	0,00	13.100,00
31304	COMPENSACIÓN DECRETOS 82 99	0,00	0,00	0,00	0,00	0,00	13.408,50
31308	DERECHOS A COMPENSAR POR OTRAS EXENCIONES	0,00	0,00	0,00	0,00	0,00	366.369,45
	<b>Subtotal Artículo 31</b>	0,00	0,00	0,00	0,00	0,00	392.877,95
32905	CONTRATOS Y CONVENIOS ART 83 LOU	0,00	0,00	0,00	0,00	0,00	67.897,18
32909	OTRAS ACTIVIDADES	309,92	0,00	0,00	0,00	0,00	0,00
32988	FACTURACIÓN OTROS SERVICIOS APOYO A LA INVESTIGACIÓN	0,00	0,00	0,00	0,00	0,00	0,56
32991	FACTURACIÓN LABORATORIO RADIOACTIVIDAD AMBIENTAL	0,00	0,00	0,00	0,00	0,00	170,00
	<b>Subtotal Artículo 32</b>	309,92	0,00	0,00	0,00	0,00	68.067,74
	<b>Subtotal Capítulo 3</b>	309,92	0,00	0,00	0,00	0,00	460.945,69
47904	OTRAS TRANSFERENCIAS DE EMPRESAS PRIVADAS	0,00	0,00	0,00	0,00	0,00	15.000,00
	<b>Subtotal Artículo 47</b>	0,00	0,00	0,00	0,00	0,00	15.000,00
	<b>Subtotal Capítulo 4</b>	0,00	0,00	0,00	0,00	0,00	15.000,00
550	DE CONCESIONES ADMINISTRATIVAS	0,00	0,00	0,00	0,00	0,00	16.495,00
	<b>Subtotal Artículo 55</b>	0,00	0,00	0,00	0,00	0,00	16.495,00
	<b>Subtotal Capítulo 5</b>	0,00	0,00	0,00	0,00	0,00	16.495,00
70054	PLAN NACIONAL DE INVESTIGACIÓN MICINN	0,00	0,00	0,00	0,00	0,00	3.403,91



**UNIVERSIDAD DE EXTREMADURA**  
**II. DERECHOS A COBRAR DE PRESUPUESTOS CERRADOS**  
**EJERCICIO 2022**

EJERCICIO: 2013

Clasificación Económica	Explicación	Recaudados	Derechos Cancelados				Pendientes de cobro a 31 de Diciembre
			Cobros en Especie	Insolvencias	Prescripción	Otras	
70058	PLAN NACIONAL INVESTIGACION OTROS MINISTERIOS	0,00	0,00	0,00	0,00	0,00	34.599,92
	<b>Subtotal Artículo 70</b>	0,00	0,00	0,00	0,00	0,00	38.003,83
75038	PLAN REGIONAL DE INVESTIGACIÓN MEDIDAS DE ACOMPA	0,00	0,00	0,00	0,00	0,00	24.591,55
75039	PLAN REGIONAL INVESTIGACION FORMACION PERSONAL	0,00	0,00	0,00	0,00	0,00	4.394,73
	<b>Subtotal Artículo 75</b>	0,00	0,00	0,00	0,00	0,00	28.986,28
76102	SUBVENCIONES DIPUTACIONES OTRAS	0,00	0,00	0,00	0,00	0,00	1.000,00
	<b>Subtotal Artículo 76</b>	0,00	0,00	0,00	0,00	0,00	1.000,00
78001	TRANSFERENCIAS DE FAMILIAS E INSTITUCIONES	0,00	0,00	0,00	0,00	0,00	2.000,00
	<b>Subtotal Artículo 78</b>	0,00	0,00	0,00	0,00	0,00	2.000,00
79947	PROGRAMA MARCO RECURSOS HUMANOS	0,00	0,00	0,00	0,00	0,00	10.226,37
	<b>Subtotal Artículo 79</b>	0,00	0,00	0,00	0,00	0,00	10.226,37
	<b>Subtotal Capítulo 7</b>	0,00	0,00	0,00	0,00	0,00	80.216,48
<b>TOTAL</b>		309,92	0,00	0,00	0,00	0,00	572.657,17

EJERCICIO: 2014

Clasificación Económica	Explicación	Recaudados	Derechos Cancelados				Pendientes de cobro a 31 de Diciembre
			Cobros en Especie	Insolvencias	Prescripción	Otras	
30301	TASAS ACADEMICAS Y ADMINISTRATIVAS SERVICIOS CENTRALIZADOS <b>Subtotal Artículo 30</b>	0,00	0,00	0,00	0,00	0,00	33,30
31304	COMPENSACIÓN DECRETO 82 99	0,00	0,00	0,00	0,00	0,00	11.311,19
31308	DERECHOS A COMPENSAR POR OTRAS EXENCIONES <b>Subtotal Artículo 31</b>	0,00	0,00	0,00	0,00	0,00	406.547,32
32905	CONTRATOS Y CONVENIOS ART 83 LOU	0,00	0,00	0,00	0,00	0,00	49.203,28
32988	FACTURACIÓN OTROS SERVICIOS APOYO A LA INVESTIGA	0,00	0,00	0,00	0,00	0,00	555,52
32989	FACTURACIÓN SERVICIO DE INNOVACION EN PRODUCTOS <b>Subtotal Artículo 32</b>	0,00	0,00	0,00	0,00	0,00	2.400,00
39901	INGRESOS DIVERSOS <b>Subtotal Artículo 39</b>	0,00	0,00	0,00	0,00	0,00	52.158,80
	<b>Subtotal Capítulo 3</b>	0,00	0,00	0,00	0,00	0,00	2.675,10
450	TRANSFERENCIAS C.A. DE EXTREMADURA <b>Subtotal Artículo 45</b>	0,00	0,00	0,00	0,00	0,00	2.675,10
47904	OTRAS TRANSFERENCIAS DE EMPRESAS PRIVADAS <b>Subtotal Artículo 47</b>	0,00	0,00	0,00	0,00	0,00	472.725,71
	<b>Subtotal Capítulo 4</b>	0,00	0,00	0,00	0,00	0,00	0,01
550	DE CONCESIONES ADMINISTRATIVAS	0,00	0,00	0,00	0,00	0,00	0,01
							15.000,00
							15.000,00
							95.197,72

# UNIVERSIDAD DE EXTREMADURA

## II. DERECHOS A COBRAR DE PRESUPUESTOS CERRADOS EJERCICIO 2022

EJERCICIO: 2014

Clasificación Económica	Explicación	Recaudados	Derechos Cancelados				Pendientes de cobro a 31 de Diciembre
			Cobros en Especie	Insolvencias	Prescripción	Otras	
	<b>Subtotal Artículo 55</b>	0,00	0,00	0,00	0,00	0,00	95.197,72
	<b>Subtotal Capítulo 5</b>	0,00	0,00	0,00	0,00	0,00	95.197,72
70058	PLAN NACIONAL INVESTIGACION OTROS MINISTERIOS	0,00	0,00	0,00	0,00	0,00	451,70
	<b>Subtotal Artículo 70</b>	0,00	0,00	0,00	0,00	0,00	451,70
75039	PLAN REGIONAL INVESTIGACION FORMACION PERSONAL	0,00	0,00	0,00	0,00	0,00	21.389,63
75099	OTRAS TRANSFERENCIAS	0,00	0,00	0,00	0,00	0,00	7.758,00
	<b>Subtotal Artículo 75</b>	0,00	0,00	0,00	0,00	0,00	29.147,63
76164	DIPUTACIONES ACTIVIDADES I D	0,00	0,00	0,00	0,00	0,00	145.000,00
	<b>Subtotal Artículo 76</b>	0,00	0,00	0,00	0,00	0,00	145.000,00
77900	TRANSFERENCIAS PARA PROGRAMAS DISTINTOS 541A	0,00	0,00	0,00	0,00	0,00	1.000,00
	<b>Subtotal Artículo 77</b>	0,00	0,00	0,00	0,00	0,00	1.000,00
	<b>Subtotal Capítulo 7</b>	0,00	0,00	0,00	0,00	0,00	175.599,33
830	ANTICIPOS A PERSONAL A CORTO PLAZO	360,00	0,00	0,00	0,00	0,00	0,00
	<b>Subtotal Artículo 83</b>	360,00	0,00	0,00	0,00	0,00	0,00
	<b>Subtotal Capítulo 8</b>	360,00	0,00	0,00	0,00	0,00	0,00
<b>TOTAL</b>		360,00	0,00	0,00	0,00	0,00	758.522,77

EJERCICIO: 2015

Clasificación Económica	Explicación	Recaudados	Derechos Cancelados				Pendientes de cobro a 31 de Diciembre
			Cobros en Especie	Insolvencias	Prescripción	Otras	
31001	CURSOS Y SEMINARIOS	0,00	0,00	0,00	0,00	0,00	45.600,00
31003	CURSOS DE GESTION DELEGADA	0,00	0,00	0,00	0,00	0,00	3,14
31304	COMPENSACIÓN DECRETO 82 99	0,00	0,00	0,00	0,00	0,00	11.693,64
31308	DERECHOS A COMPENSAR POR OTRAS EXENCIONES	0,00	0,00	0,00	0,00	0,00	361.835,35
	<b>Subtotal Artículo 31</b>	0,00	0,00	0,00	0,00	0,00	419.132,13
32904	PRESTAMOS INTERBIBLIOTECARIOS	0,00	0,00	0,00	0,00	0,00	122,50
32905	CONTRATOS Y CONVENIOS ART 83 LOU	0,00	0,00	0,00	0,00	0,00	16.700,37
32988	FACTURACIÓN OTROS SERVICIOS APOYO A LA INVESTIGA	0,00	0,00	0,00	0,00	0,00	0,38
32989	FACTURACIÓN SERVICIO DE INNOVACION EN PRODUCTOS	0,00	0,00	0,00	0,00	0,00	4.300,00
	<b>Subtotal Artículo 32</b>	0,00	0,00	0,00	0,00	0,00	21.123,25
	<b>Subtotal Capítulo 3</b>	0,00	0,00	0,00	0,00	0,00	440.255,38
450	TRANSFERENCIAS C.A. DE EXTREMADURA	0,00	0,00	0,00	0,00	0,00	0,13
45935	Programa de Becas Alianza del Pacifico	0,00	0,00	0,00	0,00	0,00	54.000,00
	<b>Subtotal Artículo 45</b>	0,00	0,00	0,00	0,00	0,00	54.000,13
	<b>Subtotal Capítulo 4</b>	0,00	0,00	0,00	0,00	0,00	54.000,13
550	DE CONCESIONES ADMINISTRATIVAS	0,00	0,00	0,00	0,00	0,00	51.692,78
	<b>Subtotal Artículo 55</b>	0,00	0,00	0,00	0,00	0,00	51.692,78
	<b>Subtotal Capítulo 5</b>	0,00	0,00	0,00	0,00	0,00	51.692,78

**UNIVERSIDAD DE EXTREMADURA**  
**II. DERECHOS A COBRAR DE PRESUPUESTOS CERRADOS**  
**EJERCICIO 2022**

EJERCICIO: 2015

Clasificación Económica	Explicación	Recaudados	Derechos Cancelados				Pendientes de cobro a 31 de Diciembre
			Cobros en Especie	Insolvencias	Prescripción	Otras	
70054	PLAN NACIONAL DE INVESTIGACION MICINN	0,00	0,00	0,00	0,00	0,00	0,02
70058	PLAN NACIONAL INVESTIGACION OTROS MINISTERIOS	0,00	0,00	0,00	0,00	0,00	0,80
70060	PLAN NACIONAL DE INVESTIGACION FORMACION PERSONA	0,00	0,00	0,00	0,00	0,00	36.847,41
	<b>Subtotal Artículo 70</b>	0,00	0,00	0,00	0,00	0,00	36.848,23
75038	PLAN REGIONAL DE INVESTIGACIÓN MEDIDAS DE ACOMPA	0,00	0,00	0,00	0,00	0,00	44.245,54
75039	PLAN REGIONAL INVESTIGACION FORMACION PERSONAL	0,00	0,00	0,00	0,00	0,00	1,02
	<b>Subtotal Artículo 75</b>	0,00	0,00	0,00	0,00	0,00	44.246,56
76001	SUBVENCIONES PARA CURSOS DE VERANO	0,00	0,00	0,00	0,00	0,00	450,00
76102	SUBVENCIONES DIPUTACIONES OTRAS	0,00	0,00	0,00	0,00	0,00	3.600,00
	<b>Subtotal Artículo 76</b>	0,00	0,00	0,00	0,00	0,00	4.050,00
77935	EMPRESAS PRIVADAS ACTIVIDADES I D	0,00	0,00	0,00	0,00	0,00	500,00
	<b>Subtotal Artículo 77</b>	0,00	0,00	0,00	0,00	0,00	500,00
78001	TRANSFERENCIAS DE FAMILIAS E INSTITUCIONES	0,00	0,00	0,00	0,00	0,00	6.880,00
	<b>Subtotal Artículo 78</b>	0,00	0,00	0,00	0,00	0,00	6.880,00
79949	PROG COOPERACION TRANSFRONTERIZA INTERREG	0,00	0,00	0,00	0,00	0,00	5.217,80
	<b>Subtotal Artículo 79</b>	0,00	0,00	0,00	0,00	0,00	5.217,80
	<b>Subtotal Capítulo 7</b>	0,00	0,00	0,00	0,00	0,00	97.742,59



**UNIVERSIDAD DE EXTREMADURA**  
**II. DERECHOS A COBRAR DE PRESUPUESTOS CERRADOS**  
**EJERCICIO 2022**

---

TOTAL	0,00	0,00	0,00	0,00	0,00	643.690,88
-------	------	------	------	------	------	------------





**UNIVERSIDAD DE EXTREMADURA**  
**II. DERECHOS A COBRAR DE PRESUPUESTOS CERRADOS**  
**EJERCICIO 2022**

EJERCICIO: 2016

Clasificación Económica	Explicación	Recaudados	Derechos Cancelados				Pendientes de cobro a 31 de Diciembre
			Cobros en Especie	Insolvencias	Prescripción	Otras	
31304	COMPENSACIÓN DECRETOS 82 99	0,00	0,00	0,00	0,00	0,00	15.116,73
31308	DERECHOS A COMPENSAR POR OTRAS EXENCIONES	0,00	0,00	0,00	0,00	0,00	371.952,93
	<b>Subtotal Artículo 31</b>	0,00	0,00	0,00	0,00	0,00	387.069,66
32904	PRESTAMOS INTERBIBLIOTECARIOS	0,00	0,00	0,00	0,00	0,00	135,00
32905	CONTRATOS Y CONVENIOS ART 83 LOU	222,72	0,00	0,00	0,00	0,00	26.180,70
32988	FACTURACIÓN OTROS SERVICIOS APOYO A LA INVESTIGA	0,00	0,00	0,00	0,00	0,00	750,00
32989	FACTURACIÓN SERVICIO DE INNOVACION EN PRODUCTOS	0,00	0,00	0,00	0,00	0,00	1.326,00
32991	FACTURACIÓN LABORATORIO RADIOACTIVIDAD AMBIENTAL	0,00	0,00	0,00	0,00	0,00	301,00
	<b>Subtotal Artículo 32</b>	222,72	0,00	0,00	0,00	0,00	28.692,70
	<b>Subtotal Capítulo 3</b>	222,72	0,00	0,00	0,00	0,00	415.762,36
450	TRANSFERENCIAS C.A. DE EXTREMADURA	0,00	0,00	0,00	0,00	0,00	0,34
45935	Programa de Becas Alianza del Pacífico	0,00	0,00	0,00	0,00	0,00	120.000,00
45936	Programa de Becas de Prácticas TEC Monterrey	0,00	0,00	0,00	0,00	0,00	63.000,00
	<b>Subtotal Artículo 45</b>	0,00	0,00	0,00	0,00	0,00	183.000,34
	<b>Subtotal Capítulo 4</b>	0,00	0,00	0,00	0,00	0,00	183.000,34
550	DE CONCESIONES ADMINISTRATIVAS	0,00	0,00	0,00	0,00	0,00	13.664,46
	<b>Subtotal Artículo 55</b>	0,00	0,00	0,00	0,00	0,00	13.664,46

EJERCICIO: 2016

Clasificación Económica	Explicación	Recaudados	Derechos Cancelados				Pendientes de cobro a 31 de Diciembre
			Cobros en Especie	Insolvencias	Prescripción	Otras	
	<b>Subtotal Capítulo 5</b>	0,00	0,00	0,00	0,00	0,00	13.664,46
70054	PLAN NACIONAL DE INVESTIGACION MICINN	0,00	0,00	0,00	0,00	0,00	10.000,00
70058	PLAN NACIONAL INVESTIGACION OTROS MINISTERIOS	0,00	0,00	0,00	0,00	0,00	125,74
70060	PLAN NACIONAL DE INVESTIGACION FORMACION PERSONA	0,00	0,00	0,00	0,00	0,00	25.290,00
	<b>Subtotal Artículo 70</b>	0,00	0,00	0,00	0,00	0,00	35.415,74
75021	CURSOS DE VERANO COMUNIDAD AUTONOMA	0,00	0,00	0,00	0,00	0,00	5.900,00
	<b>Subtotal Artículo 75</b>	0,00	0,00	0,00	0,00	0,00	5.900,00
76164	DIPUTACIONES ACTIVIDADES I D	0,00	0,00	0,00	0,00	0,00	57,89
	<b>Subtotal Artículo 76</b>	0,00	0,00	0,00	0,00	0,00	57,89
77900	TRANSFERENCIAS PARA PROGRAMAS DISTINTOS 541A	0,00	0,00	0,00	0,00	0,00	5.400,00
	<b>Subtotal Artículo 77</b>	0,00	0,00	0,00	0,00	0,00	5.400,00
78001	TRANSFERENCIAS DE FAMILIAS E INSTITUCIONES	1.500,00	0,00	0,00	0,00	0,00	33.057,90
	<b>Subtotal Artículo 78</b>	1.500,00	0,00	0,00	0,00	0,00	33.057,90
79948	PROGRAMA MARCO OTRAS ACTIVIDADES	0,00	0,00	0,00	0,00	0,00	24.813,60
79949	PROG COOPERACION TRANSFRONTERIZA INTERREG	0,00	0,00	0,00	0,00	0,00	5.541,75
	<b>Subtotal Artículo 79</b>	0,00	0,00	0,00	0,00	0,00	30.355,35
	<b>Subtotal Capítulo 7</b>	1.500,00	0,00	0,00	0,00	0,00	110.186,88
<b>TOTAL</b>		1.722,72	0,00	0,00	0,00	0,00	722.614,04

# UNIVERSIDAD DE EXTREMADURA

## II. DERECHOS A COBRAR DE PRESUPUESTOS CERRADOS EJERCICIO 2022

EJERCICIO: 2017

Clasificación Económica	Explicación	Recaudados	Derechos Cancelados				Pendientes de cobro a 31 de Diciembre
			Cobros en Especie	Insolvencias	Prescripción	Otras	
30301	TASAS ACADEMICAS Y ADMINISTRATIVAS SERVICIOS CENTRALIZADOS	0,00	0,00	0,00	0,00	0,00	17,28
	<b>Subtotal Artículo 30</b>	0,00	0,00	0,00	0,00	0,00	17,28
31001	CURSOS Y SEMINARIOS	0,00	0,00	0,00	0,00	0,00	325,63
31003	CURSOS DE GESTION DELEGADA	0,00	0,00	0,00	0,00	0,00	1.500,00
31304	COMPENSACIÓN DECRETO 82 99	0,00	0,00	0,00	0,00	0,00	14.936,66
31308	DERECHOS A COMPENSAR POR OTRAS EXENCIONES	0,00	0,00	0,00	0,00	0,00	332.379,21
	<b>Subtotal Artículo 31</b>	0,00	0,00	0,00	0,00	0,00	349.141,50
32904	PRESTAMOS INTERBIBLIOTECARIOS	0,00	0,00	0,00	0,00	0,00	197,00
32905	CONTRATOS Y CONVENIOS ART 83 LOU	0,00	0,00	0,00	0,00	0,00	11.204,01
32906	SERVICIO ANIMALARIO	0,00	0,00	0,00	0,00	0,00	108,50
32988	FACTURACIÓN OTROS SERVICIOS APOYO A LA INVESTIGA	0,00	0,00	0,00	0,00	0,00	13.378,54
32989	FACTURACIÓN SERVICIO DE INNOVACION EN PRODUCTOS	0,00	0,00	0,00	0,00	0,00	2.967,00
32991	FACTURACIÓN LABORATORIO RADIOACTIVIDAD AMBIENTAL	0,00	0,00	0,00	0,00	0,00	6.543,00
	<b>Subtotal Artículo 32</b>	0,00	0,00	0,00	0,00	0,00	34.398,05
330	VENTA DE PUBLICACIONES	0,00	0,00	0,00	0,00	0,00	48,38
	<b>Subtotal Artículo 33</b>	0,00	0,00	0,00	0,00	0,00	48,38

EJERCICIO: 2017

Clasificación Económica	Explicación	Recaudados	Derechos Cancelados				Pendientes de cobro a 31 de Diciembre
			Cobros en Especie	Insolvencias	Prescripción	Otras	
	<b>Subtotal Capítulo 3</b>	0,00	0,00	0,00	0,00	0,00	383.605,21
49036	ERASMUS PLUS QUERQUS	0,00	0,00	0,00	0,00	0,00	9.240,00
49037	ERASMUS PLUS CULTOUR	0,00	0,00	0,00	0,00	0,00	22.509,00
	<b>Subtotal Artículo 49</b>	0,00	0,00	0,00	0,00	0,00	31.749,00
	<b>Subtotal Capítulo 4</b>	0,00	0,00	0,00	0,00	0,00	31.749,00
540	ALQUILER DE INMUEBLES	0,00	0,00	0,00	0,00	0,00	0,01
	<b>Subtotal Artículo 54</b>	0,00	0,00	0,00	0,00	0,00	0,01
550	DE CONCESIONES ADMINISTRATIVAS	0,00	0,00	0,00	0,00	0,00	3.710,30
	<b>Subtotal Artículo 55</b>	0,00	0,00	0,00	0,00	0,00	3.710,30
	<b>Subtotal Capítulo 5</b>	0,00	0,00	0,00	0,00	0,00	3.710,31
70061	OTRAS TRANSFERENCIAS ACTIVIDADES INVESTIGACION	0,00	0,00	0,00	0,00	0,00	40,65
	<b>Subtotal Artículo 70</b>	0,00	0,00	0,00	0,00	0,00	40,65
75021	CURSOS DE VERANO COMUNIDAD AUTONOMA	0,00	0,00	0,00	0,00	0,00	1.321,78
75037	PLAN REGIONAL INVESTIGACION PROYECTOS DE INVESTI	0,00	0,00	0,00	0,00	0,00	0,03
75038	PLAN REGIONAL DE INVESTIGACIÓN MEDIDAS DE ACOMPA	0,00	0,00	0,00	0,00	0,00	5.259,63
75039	PLAN REGIONAL INVESTIGACION FORMACION PERSONAL	0,00	0,00	0,00	0,00	0,00	0,08
75044	JUNTA EXTREMADURA OTRAS ACTIVIDADES DE INVESTIGA	0,00	0,00	0,00	0,00	0,00	4.225,30



# UNIVERSIDAD DE EXTREMADURA

## II. DERECHOS A COBRAR DE PRESUPUESTOS CERRADOS EJERCICIO 2022

EJERCICIO: 2017

Clasificación Económica	Explicación	Recaudados	Derechos Cancelados				Pendientes de cobro a 31 de Diciembre
			Cobros en Especie	Insolvencias	Prescripción	Otras	
	<b>Subtotal Artículo 75</b>	0,00	0,00	0,00	0,00	0,00	10.806,82
76000	SUBV.DIVERSAS DE AYUNTAMIENTOS	0,00	0,00	0,00	0,00	0,00	1.529,94
76001	SUBVENCIONES PARA CURSOS DE VERANO	0,00	0,00	0,00	0,00	0,00	9.330,88
	<b>Subtotal Artículo 76</b>	0,00	0,00	0,00	0,00	0,00	10.860,82
77900	TRANSFERENCIAS PARA PROGRAMAS DISTINTOS 541A	0,00	0,00	0,00	0,00	0,00	51.300,00
	<b>Subtotal Artículo 77</b>	0,00	0,00	0,00	0,00	0,00	51.300,00
78000	CURSOS DE VERANO	0,00	0,00	0,00	0,00	0,00	3.000,00
78001	TRANSFERENCIAS DE FAMILIAS E INSTITUCIONES	0,00	0,00	0,00	0,00	0,00	4.750,77
	<b>Subtotal Artículo 78</b>	0,00	0,00	0,00	0,00	0,00	7.750,77
79947	PROGRAMA MARCO RECURSOS HUMANOS	0,00	0,00	0,00	0,00	0,00	4.586,72
79948	PROGRAMA MARCO OTRAS ACTIVIDADES	0,00	0,00	0,00	0,00	0,00	57.002,95
79949	PROG COOPERACION TRANSFRONTERIZA INTERREG	68.805,15	0,00	0,00	0,00	0,00	109.291,55
	<b>Subtotal Artículo 79</b>	68.805,15	0,00	0,00	0,00	0,00	170.881,22
	<b>Subtotal Capítulo 7</b>	68.805,15	0,00	0,00	0,00	0,00	251.640,28
<b>TOTAL</b>		68.805,15	0,00	0,00	0,00	0,00	670.704,80

EJERCICIO: 2018

Clasificación Económica	Explicación	Recaudados	Derechos Cancelados				Pendientes de cobro a 31 de Diciembre
			Cobros en Especie	Insolvencias	Prescripción	Otras	
30301	TASAS ACADEMICAS Y ADMINISTRATIVAS SERVICIOS CENTRALIZADOS	0,00	0,00	0,00	0,00	0,00	28,76
	<b>Subtotal Artículo 30</b>	0,00	0,00	0,00	0,00	0,00	28,76
31001	CURSOS Y SEMINARIOS	0,00	0,00	0,00	0,00	0,00	17.925,00
31304	COMPENSACIÓN DECRETO 82 99	0,00	0,00	0,00	0,00	0,00	10.500,78
31308	DERECHOS A COMPENSAR POR OTRAS EXENCIONES	0,00	0,00	0,00	0,00	0,00	360.851,78
	<b>Subtotal Artículo 31</b>	0,00	0,00	0,00	0,00	0,00	389.277,56
32904	PRESTAMOS INTERBIBLIOTECARIOS	0,00	0,00	0,00	0,00	0,00	252,00
32905	CONTRATOS Y CONVENIOS ART 83 LOU	0,00	0,00	0,00	0,00	0,00	74.439,81
32985	Ingresos facturación Serv. Protección Radiolog	0,00	0,00	0,00	0,00	0,00	0,01
32988	FACTURACIÓN OTROS SERVICIOS APOYO A LA INVESTIGA	380,00	0,00	0,00	0,00	0,00	3.501,41
32989	FACTURACIÓN SERVICIO DE INNOVACION EN PRODUCTOS	0,00	0,00	0,00	0,00	0,00	10.455,50
32991	FACTURACIÓN LABORATORIO RADIOACTIVIDAD AMBIENTAL	0,00	0,00	0,00	0,00	0,00	5.189,00
	<b>Subtotal Artículo 32</b>	380,00	0,00	0,00	0,00	0,00	93.837,73
	<b>Subtotal Capítulo 3</b>	380,00	0,00	0,00	0,00	0,00	483.144,05
49049	Erasmus + "MILAGE"	0,00	0,00	0,00	0,00	0,00	548,00
	<b>Subtotal Artículo 49</b>	0,00	0,00	0,00	0,00	0,00	548,00

# UNIVERSIDAD DE EXTREMADURA

## II. DERECHOS A COBRAR DE PRESUPUESTOS CERRADOS EJERCICIO 2022

EJERCICIO: 2018

Clasificación Económica	Explicación	Recaudados	Derechos Cancelados				Pendientes de cobro a 31 de Diciembre
			Cobros en Especie	Insolvencias	Prescripción	Otras	
	<b>Subtotal Capítulo 4</b>	0,00	0,00	0,00	0,00	0,00	548,00
540	ALQUILER DE INMUEBLES	0,00	0,00	0,00	0,00	0,00	3.037,20
	<b>Subtotal Artículo 54</b>	0,00	0,00	0,00	0,00	0,00	3.037,20
550	DE CONCESIONES ADMINISTRATIVAS	1.570,00	0,00	0,00	0,00	0,00	36.574,11
	<b>Subtotal Artículo 55</b>	1.570,00	0,00	0,00	0,00	0,00	36.574,11
	<b>Subtotal Capítulo 5</b>	1.570,00	0,00	0,00	0,00	0,00	39.611,31
70054	PLAN NACIONAL DE INVESTIGACION MICINN	0,00	0,00	0,00	0,00	0,00	29.075,00
70058	PLAN NACIONAL INVESTIGACION OTROS MINISTERIOS	0,00	0,00	0,00	0,00	0,00	4.091,40
70060	PLAN NACIONAL DE INVESTIGACION FORMACION PERSONA	0,00	0,00	0,00	0,00	0,00	45.281,00
70061	OTRAS TRANSFERENCIAS ACTIVIDADES INVESTIGACION	0,00	0,00	0,00	0,00	0,00	0,34
	<b>Subtotal Artículo 70</b>	0,00	0,00	0,00	0,00	0,00	78.447,74
75021	CURSOS DE VERANO COMUNIDAD AUTONOMA	0,00	0,00	0,00	0,00	0,00	9.350,00
75037	PLAN REGIONAL INVESTIGACION PROYECTOS DE INVESTI	0,00	0,00	0,00	0,00	0,00	5.329,73
75039	PLAN REGIONAL INVESTIGACION FORMACION PERSONAL	0,00	0,00	0,00	0,00	0,00	5.722,32
75044	JUNTA EXTREMADURA OTRAS ACTIVIDADES DE INVESTIGA	0,00	0,00	0,00	0,00	0,00	0,46
	<b>Subtotal Artículo 75</b>	0,00	0,00	0,00	0,00	0,00	20.402,51

EJERCICIO: 2018

Clasificación Económica	Explicación	Recaudados	Derechos Cancelados				Pendientes de cobro a 31 de Diciembre
			Cobros en Especie	Insolvencias	Prescripción	Otras	
77900	TRANSFERENCIAS PARA PROGRAMAS DISTINTOS 541A	0,00	0,00	0,00	0,00	0,00	108.503,10
77968	SUBVENCIONES EMPRESAS PRIVADAS PARA FOMENTO INVES	0,00	0,00	0,00	0,00	0,00	75.000,00
	<b>Subtotal Artículo 77</b>	0,00	0,00	0,00	0,00	0,00	183.503,10
78000	CURSOS DE VERANO	0,00	0,00	0,00	0,00	0,00	3.500,00
78001	TRANSFERENCIAS DE FAMILIAS E INSTITUCIONES	0,00	0,00	0,00	0,00	0,00	1.027,91
	<b>Subtotal Artículo 78</b>	0,00	0,00	0,00	0,00	0,00	4.527,91
79949	PROG COOPERACION TRANSFRONTERIZA INTERREG	102.751,71	0,00	0,00	0,00	0,00	4.417,99
	<b>Subtotal Artículo 79</b>	102.751,71	0,00	0,00	0,00	0,00	4.417,99
	<b>Subtotal Capítulo 7</b>	102.751,71	0,00	0,00	0,00	0,00	291.299,25
<b>TOTAL</b>		104.701,71	0,00	0,00	0,00	0,00	814.602,61



# UNIVERSIDAD DE EXTREMADURA

## II. DERECHOS A COBRAR DE PRESUPUESTOS CERRADOS EJERCICIO 2022

EJERCICIO: 2019

Clasificación Económica	Explicación	Recaudados	Derechos Cancelados				Pendientes de cobro a 31 de Diciembre
			Cobros en Especie	Insolvencias	Prescripción	Otras	
31001	CURSOS Y SEMINARIOS	0,00	0,00	0,00	0,00	0,00	17.696,47
	<b>Subtotal Artículo 31</b>	0,00	0,00	0,00	0,00	0,00	17.696,47
32904	PRESTAMOS INTERBIBLIOTECARIOS	0,00	0,00	0,00	0,00	0,00	157,00
32905	CONTRATOS Y CONVENIOS ART 83 LOU	36.811,32	0,00	0,00	0,00	0,00	265.008,22
32907	RECAUDACION INSTAC DEPORT CIENCIAS DEPORTE	0,00	0,00	0,00	0,00	0,00	170,25
32985	Ingresos facturación Servic. Protección Radiolog	0,00	0,00	0,00	0,00	0,00	317,00
32988	FACTURACIÓN OTROS SERVICIOS APOYO A LA INVESTIGA	0,00	0,00	0,00	0,00	0,00	915,60
32989	FACTURACIÓN SERVICIO DE INNOVACION EN PRODUCTOS	0,00	0,00	0,00	0,00	0,00	440,00
32991	FACTURACIÓN LABORATORIO RADIOACTIVIDAD AMBIENTAL	0,00	0,00	0,00	0,00	0,00	6.815,03
	<b>Subtotal Artículo 32</b>	36.811,32	0,00	0,00	0,00	0,00	273.823,10
39904	INGRESOS POR COMPENSACION GASTOS DE CENTROS	0,00	0,00	0,00	0,00	0,00	106,88
	<b>Subtotal Artículo 39</b>	0,00	0,00	0,00	0,00	0,00	106,88
	<b>Subtotal Capítulo 3</b>	36.811,32	0,00	0,00	0,00	0,00	291.626,45
49035	ERAMUS PLUS INTERNACIONAL	16.807,75	0,00	0,00	0,00	0,00	19.556,26
	<b>Subtotal Artículo 49</b>	16.807,75	0,00	0,00	0,00	0,00	19.556,26
	<b>Subtotal Capítulo 4</b>	16.807,75	0,00	0,00	0,00	0,00	19.556,26

EJERCICIO: 2019

Clasificación Económica	Explicación	Recaudados	Derechos Cancelados				Pendientes de cobro a 31 de Diciembre
			Cobros en Especie	Insolvencias	Prescripción	Otras	
540	ALQUILER DE INMUEBLES	0,00	0,00	0,00	0,00	0,00	1.004,95
	<b>Subtotal Artículo 54</b>	0,00	0,00	0,00	0,00	0,00	1.004,95
550	DE CONCESIONES ADMINISTRATIVAS	0,00	0,00	0,00	0,00	0,00	10.159,60
	<b>Subtotal Artículo 55</b>	0,00	0,00	0,00	0,00	0,00	10.159,60
	<b>Subtotal Capítulo 5</b>	0,00	0,00	0,00	0,00	0,00	11.164,55
70054	PLAN NACIONAL DE INVESTIGACION MICINN	0,00	0,00	0,00	0,00	0,00	8.123,00
70058	PLAN NACIONAL INVESTIGACION OTROS MINISTERIOS	0,00	0,00	0,00	0,00	0,00	54,50
70060	PLAN NACIONAL DE INVESTIGACION FORMACION PERSONA	0,00	0,00	0,00	0,00	0,00	41.874,85
70061	OTRAS TRANSFERENCIAS ACTIVIDADES INVESTIGACION	0,00	0,00	0,00	0,00	0,00	9.108,55
	<b>Subtotal Artículo 70</b>	0,00	0,00	0,00	0,00	0,00	59.160,90
75014	COFINANCIACION PROY FEDER PROG. OPERATIV PLURIRREGIONAL DE ESPAÑA	0,00	0,00	0,00	0,00	0,00	51.000,00
75037	PLAN REGIONAL INVESTIGACION PROYECTOS DE INVESTI	0,00	0,00	0,00	0,00	0,00	57.702,66
75038	PLAN REGIONAL DE INVESTIGACIÓN MEDIDAS DE ACOMPA	0,00	0,00	0,00	0,00	0,00	10.412,22
75039	PLAN REGIONAL INVESTIGACION FORMACION PERSONAL	227.281,60	0,00	0,00	0,00	0,00	35.307,79



**UNIVERSIDAD DE EXTREMADURA**  
**II. DERECHOS A COBRAR DE PRESUPUESTOS CERRADOS**  
**EJERCICIO 2022**

EJERCICIO: 2019

Clasificación Económica	Explicación	Recaudados	Derechos Cancelados			Pendientes de cobro a 31 de Diciembre	
			Cobros en Especie	Insolvencias	Prescripción		Otras
75044	JUNTA EXTREMADURA OTRAS ACTIVIDADES DE INVESTIGA	0,00	0,00	0,00	0,00	0,00	2.597,80
75099	OTRAS TRANSFERENCIAS	0,00	0,00	0,00	0,00	0,00	3.173,71
	<b>Subtotal Artículo 75</b>	227.281,60	0,00	0,00	0,00	0,00	160.194,18
77900	TRANSFERENCIAS PARA PROGRAMAS DISTINTOS 541A	0,00	0,00	0,00	0,00	0,00	12.000,00
77901	SUBV.PARA CURSOS DE VERANO	0,00	0,00	0,00	0,00	0,00	2.500,00
77968	SUBVENCIONES EMPRESAS PRIVADAS PARA FOMENTO INVES	0,00	0,00	0,00	0,00	0,00	190.000,00
	<b>Subtotal Artículo 77</b>	0,00	0,00	0,00	0,00	0,00	204.500,00
78000	CURSOS DE VERANO	0,00	0,00	0,00	0,00	0,00	600,00
78001	TRANSFERENCIAS DE FAMILIAS E INSTITUCIONES	375,00	0,00	0,00	0,00	0,00	1.512,62
	<b>Subtotal Artículo 78</b>	375,00	0,00	0,00	0,00	0,00	2.112,62
79946	PROGRAMA MARCO PROYECTOS I D	66.700,97	0,00	0,00	0,00	0,00	0,00
79947	PROGRAMA MARCO RECURSOS HUMANOS	0,00	0,00	0,00	0,00	0,00	1.343,37
79948	PROGRAMA MARCO OTRAS ACTIVIDADES	0,00	0,00	0,00	0,00	0,00	77.610,30
79949	PROG COOPERACION TRANSFRONTERIZA INTERREG	508.242,92	0,00	0,00	0,00	0,00	981.833,00
	<b>Subtotal Artículo 79</b>	574.943,89	0,00	0,00	0,00	0,00	1.060.786,67
	<b>Subtotal Capítulo 7</b>	802.600,49	0,00	0,00	0,00	0,00	1.486.754,37
<b>TOTAL</b>		856.219,56	0,00	0,00	0,00	0,00	1.809.101,63

EJERCICIO: 2020

Clasificación Económica	Explicación	Recaudados	Derechos Cancelados				Pendientes de cobro a 31 de Diciembre
			Cobros en Especie	Insolvencias	Prescripción	Otras	
31003	CURSOS DE GESTION DELEGADA	0,00	0,00	0,00	0,00	0,00	6.028,25
31306	COMPENSACION DERECHOS MINISTERIO (AMPLIACION FAMILIAS NUMEROSAS)	74.583,17	0,00	0,00	0,00	0,00	0,00
	<b>Subtotal Artículo 31</b>	74.583,17	0,00	0,00	0,00	0,00	6.028,25
32904	PRESTAMOS INTERBIBLIOTECARIOS	0,00	0,00	0,00	0,00	0,00	42,00
32905	CONTRATOS Y CONVENIOS ART 83 LOU	117.237,76	0,00	0,00	0,00	0,00	261.792,76
32906	SERVICIO ANIMALARIO	0,00	0,00	0,00	0,00	0,00	0,01
32985	Ingresos facturación Serv. Protección Radiolog	0,00	0,00	0,00	0,00	0,00	127,60
32989	FACTURACIÓN SERVICIO DE INNOVACION EN PRODUCTOS	0,00	0,00	0,00	0,00	0,00	5.116,00
32991	FACTURACIÓN LABORATORIO RADIOACTIVIDAD AMBIENTAL	0,00	0,00	0,00	0,00	0,00	978,16
32994	Facturación Servicio de Análisis Elemental y Molecular	2.154,30	0,00	0,00	0,00	0,00	1.313,00
32995	Facturación Servicio de Análisis y Caracterización de Sólidos y Superficies	85,00	0,00	0,00	0,00	0,00	409,00
32996	Facturación Servicio de Técnicas Aplicadas a la Biociencia	1.370,80	0,00	0,00	0,00	0,00	0,00
	<b>Subtotal Artículo 32</b>	120.847,86	0,00	0,00	0,00	0,00	269.778,53
	<b>Subtotal Capítulo 3</b>	195.431,03	0,00	0,00	0,00	0,00	275.806,78

# UNIVERSIDAD DE EXTREMADURA

## II. DERECHOS A COBRAR DE PRESUPUESTOS CERRADOS EJERCICIO 2022

EJERCICIO: 2020

Clasificación Económica	Explicación	Recaudados	Derechos Cancelados				Pendientes de cobro a 31 de Diciembre
			Cobros en Especie	Insolvencias	Prescripción	Otras	
45935	Programa de Becas Alianza del Pacífico	0,00	0,00	0,00	0,00	0,00	135.000,00
45936	Programa de Becas de Prácticas TEC Monterrey	0,00	0,00	0,00	0,00	0,00	180.000,00
	<b>Subtotal Artículo 45</b>	0,00	0,00	0,00	0,00	0,00	315.000,00
49010	PROGRAMAS CON EUROPA. ERASMUS. ESTUDIANTES	0,00	0,00	0,00	0,00	0,00	5.923,00
49021	PROGRAMAS CON EUROPA. ERASMUS. ESTUDIANTES PRACT	0,00	0,00	0,00	0,00	0,00	5.250,00
49022	PROGRAMAS CON EUROPA. ERASMUS. MOVILIDAD PDI	0,00	0,00	0,00	0,00	0,00	4.495,00
49023	PROGRAMAS CON EUROPA. ERASMUS. MOVILIDAD PAS	0,00	0,00	0,00	0,00	0,00	30,00
49035	ERASMUS PLUS INTERNACIONAL	7.806,90	0,00	0,00	0,00	0,00	40.630,60
49089	Integrating Digital Education in Adult Language Teaching (IDEAL)	19.976,40	0,00	0,00	0,00	0,00	0,00
	<b>Subtotal Artículo 49</b>	27.783,30	0,00	0,00	0,00	0,00	56.328,60
	<b>Subtotal Capítulo 4</b>	27.783,30	0,00	0,00	0,00	0,00	371.328,60
550	DE CONCESIONES ADMINISTRATIVAS	322,00	0,00	0,00	0,00	0,00	18.163,41
	<b>Subtotal Artículo 55</b>	322,00	0,00	0,00	0,00	0,00	18.163,41
	<b>Subtotal Capítulo 5</b>	322,00	0,00	0,00	0,00	0,00	18.163,41
70058	PLAN NACIONAL INVESTIGACION OTROS MINISTERIOS	0,00	0,00	0,00	0,00	0,00	3.859,86

# UNIVERSIDAD DE EXTREMADURA

## II. DERECHOS A COBRAR DE PRESUPUESTOS CERRADOS EJERCICIO 2022

EJERCICIO: 2020

Clasificación Económica	Explicación	Recaudados	Derechos Cancelados				Pendientes de cobro a 31 de Diciembre
			Cobros en Especie	Insolvencias	Prescripción	Otras	
70060	PLAN NACIONAL DE INVESTIGACION FORMACION PERSONA	32.903,00	0,00	0,00	0,00	0,00	5.210,02
70061	OTRAS TRANSFERENCIAS ACTIVIDADES INVESTIGACION	31.679,89	0,00	0,00	0,00	0,00	8.905,00
	<b>Subtotal Artículo 70</b>	<b>64.582,89</b>	<b>0,00</b>	<b>0,00</b>	<b>0,00</b>	<b>0,00</b>	<b>17.974,88</b>
75037	PLAN REGIONAL INVESTIGACION PROYECTOS DE INVESTI	1.381.022,41	0,00	0,00	0,00	0,00	284.165,94
75038	PLAN REGIONAL DE INVESTIGACIÓN MEDIDAS DE ACOMPA	16.375,68	0,00	0,00	0,00	0,00	609,88
75039	PLAN REGIONAL INVESTIGACION FORMACION PERSONAL	28,88	0,00	0,00	0,00	0,00	10.245,40
75044	JUNTA EXTREMADURA OTRAS ACTIVIDADES DE INVESTIGA	0,00	0,00	0,00	0,00	0,00	5.000,00
	<b>Subtotal Artículo 75</b>	<b>1.397.426,97</b>	<b>0,00</b>	<b>0,00</b>	<b>0,00</b>	<b>0,00</b>	<b>300.021,22</b>
77935	EMPRESAS PRIVADAS ACTIVIDADES I D	0,00	0,00	0,00	0,00	0,00	7.500,00
	<b>Subtotal Artículo 77</b>	<b>0,00</b>	<b>0,00</b>	<b>0,00</b>	<b>0,00</b>	<b>0,00</b>	<b>7.500,00</b>
78001	TRANSFERENCIAS DE FAMILIAS E INSTITUCIONES	375,00	0,00	0,00	0,00	0,00	1.916,04
	<b>Subtotal Artículo 78</b>	<b>375,00</b>	<b>0,00</b>	<b>0,00</b>	<b>0,00</b>	<b>0,00</b>	<b>1.916,04</b>
79946	PROGRAMA MARCO PROYECTOS I D	30.465,82	0,00	0,00	0,00	0,00	315.521,15
	<b>Subtotal Artículo 79</b>	<b>30.465,82</b>	<b>0,00</b>	<b>0,00</b>	<b>0,00</b>	<b>0,00</b>	<b>315.521,15</b>
	<b>Subtotal Capítulo 7</b>	<b>1.492.850,68</b>	<b>0,00</b>	<b>0,00</b>	<b>0,00</b>	<b>0,00</b>	<b>642.933,29</b>



**UNIVERSIDAD DE EXTREMADURA**  
**II. DERECHOS A COBRAR DE PRESUPUESTOS CERRADOS**  
**EJERCICIO 2022**

EJERCICIO: 2020

Clasificación Económica	Explicación	Recaudados	Derechos Cancelados				Pendientes de cobro a 31 de Diciembre
			Cobros en Especie	Insolvencias	Prescripción	Otras	
830	ANTICIPOS A PERSONAL A CORTO PLAZO	2.640,00	0,00	0,00	0,00	0,00	240,00
	<b>Subtotal Artículo 83</b>	2.640,00	0,00	0,00	0,00	0,00	240,00
	<b>Subtotal Capítulo 8</b>	2.640,00	0,00	0,00	0,00	0,00	240,00
	<b>TOTAL</b>	1.719.027,01	0,00	0,00	0,00	0,00	1.308.472,08

# UNIVERSIDAD DE EXTREMADURA

## II. DERECHOS A COBRAR DE PRESUPUESTOS CERRADOS EJERCICIO 2022

EJERCICIO: 2021

Clasificación Económica	Explicación	Recaudados	Derechos Cancelados				Pendientes de cobro a 31 de Diciembre
			Cobros en Especie	Insolvencias	Prescripción	Otras	
30301	TASAS ACADEMICAS Y ADMINISTRATIVAS SERVICIOS CENTRALIZADOS	0,00	0,00	0,00	0,00	0,00	1.793,96
	<b>Subtotal Artículo 30</b>	0,00	0,00	0,00	0,00	0,00	1.793,96
31001	CURSOS Y SEMINARIOS	34.200,00	0,00	0,00	0,00	0,00	26.566,04
31004	CURSOS COFPE	0,00	0,00	0,00	0,00	0,00	1.590,00
31301	DERECHOS A RECAUDAR MATRÍCULAS TÍTULOS OFICIALES (PRECIOS PÚBLICOS)	55.709,89	0,00	0,00	0,00	0,00	0,00
31302	COMPENSACIÓN DERECHOS MINISTERIO (PRECIOS PÚBLICOS TIT.OFICIALES)	5.205.429,35	0,00	0,00	0,00	0,00	0,00
31306	COMPENSACION DERECHOS MINISTERIO (AMPLIACION FAMILIAS NUMEROSAS)	234.877,32	0,00	0,00	0,00	0,00	577.194,33
31307	COMPENSACIÓN DERECHOS (OTRAS INSTITUCIONES)	2.670,90	0,00	0,00	0,00	0,00	0,00
31375	COFINANCIACIÓN BECAS ESTATALES JUNTA DE EXTREMAD	68.000,00	0,00	0,00	0,00	0,00	0,00
	<b>Subtotal Artículo 31</b>	5.600.887,46	0,00	0,00	0,00	0,00	605.350,37
32904	PRESTAMOS INTERBIBLIOTECARIOS	13,00	0,00	0,00	0,00	0,00	16,00
32905	CONTRATOS Y CONVENIOS ART 83 LOU	1.344.604,30	0,00	0,00	0,00	0,00	358.236,98
32989	FACTURACIÓN SERVICIO DE INNOVACION EN PRODUCTOS	7.628,00	0,00	0,00	0,00	0,00	1.509,00





**UNIVERSIDAD DE EXTREMADURA**  
**II. DERECHOS A COBRAR DE PRESUPUESTOS CERRADOS**  
**EJERCICIO 2022**

EJERCICIO: 2021

Clasificación Económica	Explicación	Recaudados	Derechos Cancelados				Pendientes de cobro a 31 de Diciembre
			Cobros en Especie	Insolvencias	Prescripción	Otras	
32991	FACTURACIÓN LABORATORIO RADIOACTIVIDAD AMBIENTAL	5.182,00	0,00	0,00	0,00	0,00	5.058,33
32994	Facturación Servicio de Análisis Elemental y Molecular	38.183,60	0,00	0,00	0,00	0,00	2.209,36
32995	Facturación Servicio de Análisis y Caracterización de Sólidos y Superficies	7.191,00	0,00	0,00	0,00	0,00	394,00
32996	Facturación Servicio de Técnicas Aplicadas a la Biociencia	7.143,50	0,00	0,00	0,00	0,00	270,00
	<b>Subtotal Artículo 32</b>	1.409.945,40	0,00	0,00	0,00	0,00	367.693,67
33000	VENTA DE PUBLICACIONES	26,92	0,00	0,00	0,00	0,00	0,00
	<b>Subtotal Artículo 33</b>	26,92	0,00	0,00	0,00	0,00	0,00
39901	INGRESOS DIVERSOS	1.184,86	0,00	0,00	0,00	0,00	0,00
39904	INGRESOS POR COMPENSACION GASTOS DE CENTROS	0,00	0,00	0,00	0,00	0,00	600,00
	<b>Subtotal Artículo 39</b>	1.184,86	0,00	0,00	0,00	0,00	600,00
	<b>Subtotal Capítulo 3</b>	7.012.044,64	0,00	0,00	0,00	0,00	975.438,00
45901	SUBVENCIÓN PRUEBAS ACCESO UNIVERSIDAD EBAU	18.000,00	0,00	0,00	0,00	0,00	0,00
45907	CONVENIO PARA LA GESTION DE BECAS	18.400,00	0,00	0,00	0,00	0,00	0,00
45919	CONSEJO SOCIAL UEX	84.000,00	0,00	0,00	0,00	0,00	0,00
45953	Plan formación ASPEX	14.384,39	0,00	0,00	0,00	0,00	115,61
	<b>Subtotal Artículo 45</b>	134.784,39	0,00	0,00	0,00	0,00	115,61

EJERCICIO: 2021

Clasificación Económica	Explicación	Recaudados	Derechos Cancelados				Pendientes de cobro a 31 de Diciembre
			Cobros en Especie	Insolvencias	Prescripción	Otras	
49009	PROGRAMAS CON EUROPA. ERASMUS. ORGAN MOVILIDAD	25.994,00	0,00	0,00	0,00	0,00	0,00
49010	PROGRAMAS CON EUROPA. ERASMUS. ESTUDIANTES	165.042,00	0,00	0,00	0,00	0,00	0,00
49011	FROM CURE TO CARE - DIGITAL EDUCATION AND SPIRITUAL ASSISTANCE	7.609,50	0,00	0,00	0,00	0,00	12.682,50
49021	PROGRAMAS CON EUROPA. ERASMUS. ESTUDIANTES PRACT	12.179,80	0,00	0,00	0,00	0,00	0,00
49022	PROGRAMAS CON EUROPA. ERASMUS. MOVILIDAD PDI	15.335,20	0,00	0,00	0,00	0,00	0,00
49023	PROGRAMAS CON EUROPA. ERASMUS. MOVILIDAD PAS	1.895,40	0,00	0,00	0,00	0,00	0,00
490A6	Programas Erasmus+ (LEARNVIL)	0,00	0,00	0,00	0,00	0,00	40.702,00
490A7	Programas Erasmus+ (IDEA)	0,00	0,00	0,00	0,00	0,00	33.526,80
	<b>Subtotal Artículo 49</b>	228.055,90	0,00	0,00	0,00	0,00	86.911,30
	<b>Subtotal Capítulo 4</b>	362.840,29	0,00	0,00	0,00	0,00	87.026,91
54000	ALQUILER DE INMUEBLES	0,00	0,00	0,00	0,00	0,00	2.981,00
	<b>Subtotal Artículo 54</b>	0,00	0,00	0,00	0,00	0,00	2.981,00
55000	DE CONCESIONES ADMINISTRATIVAS	83.862,70	0,00	0,00	0,00	0,00	66.226,32
	<b>Subtotal Artículo 55</b>	83.862,70	0,00	0,00	0,00	0,00	66.226,32
	<b>Subtotal Capítulo 5</b>	83.862,70	0,00	0,00	0,00	0,00	69.207,32
70054	PLAN NACIONAL DE INVESTIGACION MICINN	2.102.553,09	0,00	0,00	0,00	0,00	77.867,64

# UNIVERSIDAD DE EXTREMADURA

## II. DERECHOS A COBRAR DE PRESUPUESTOS CERRADOS EJERCICIO 2022

EJERCICIO: 2021

Clasificación Económica	Explicación	Recaudados	Derechos Cancelados				Pendientes de cobro a 31 de Diciembre
			Cobros en Especie	Insolvencias	Prescripción	Otras	
70058	PLAN NACIONAL INVESTIGACION OTROS MINISTERIOS	0,00	0,00	0,00	0,00	0,00	6.121,11
70060	PLAN NACIONAL DE INVESTIGACION FORMACION PERSONA	250.544,38	0,00	0,00	0,00	0,00	109.809,84
70061	OTRAS TRANSFERENCIAS ACTIVIDADES INVESTIGACION	0,00	0,00	0,00	0,00	0,00	20.000,00
	<b>Subtotal Artículo 70</b>	<b>2.353.097,47</b>	<b>0,00</b>	<b>0,00</b>	<b>0,00</b>	<b>0,00</b>	<b>213.798,59</b>
75007	OBRAS Y EQUIPAMIENTO UNIVERSITARIO	533.557,60	0,00	0,00	0,00	0,00	0,00
75008	COFINANCIACION INFRAESTRUCTURA CIENTIFICA	384.717,50	0,00	0,00	0,00	0,00	0,00
75010	UNIVERSIDAD DE MAYORES	112.000,00	0,00	0,00	0,00	0,00	0,00
75037	PLAN REGIONAL INVESTIGACION PROYECTOS DE INVESTI	0,00	0,00	0,00	0,00	0,00	2.241.040,94
75038	PLAN REGIONAL DE INVESTIGACIÓN MEDIDAS DE ACOMPA	3.020.130,96	0,00	0,00	0,00	0,00	1.006.710,32
75039	Plan Regional de Investigación: Recursos Humanos en I+D (Predoctorales)	119.180,90	0,00	0,00	0,00	0,00	145.736,96
75040	Plan Regional de Investigación: Recursos Humanos en I+D (Postdoctorales)	124,35	0,00	0,00	0,00	0,00	126.798,20

EJERCICIO: 2021

Clasificación Económica	Explicación	Recaudados	Derechos Cancelados				Pendientes de cobro a 31 de Diciembre
			Cobros en Especie	Insolvencias	Prescripción	Otras	
75041	Plan Regional de Investigación: Recursos Humanos en I+D (Talentos)	269.232,77	0,00	0,00	0,00	0,00	0,00
75044	JUNTA EXTREMADURA OTRAS ACTIVIDADES DE INVESTIGA	23.375,00	0,00	0,00	0,00	0,00	0,00
75045	Programa Objetivos I+D	182.588,00	0,00	0,00	0,00	0,00	0,00
75065	BIBLIOGRAFIA INVESTIGACION	600.000,00	0,00	0,00	0,00	0,00	0,00
75099	OTRAS TRANSFERENCIAS DE LA CAE	3.750,00	0,00	0,00	0,00	0,00	0,00
	<b>Subtotal Artículo 75</b>	<b>5.248.657,08</b>	<b>0,00</b>	<b>0,00</b>	<b>0,00</b>	<b>0,00</b>	<b>3.520.286,42</b>
76164	DIPUTACIONES ACTIVIDADES I D	120.000,00	0,00	0,00	0,00	0,00	0,00
	<b>Subtotal Artículo 76</b>	<b>120.000,00</b>	<b>0,00</b>	<b>0,00</b>	<b>0,00</b>	<b>0,00</b>	<b>0,00</b>
78000	CURSOS DE VERANO	3.885,12	0,00	0,00	0,00	0,00	0,00
78001	TRANSFERENCIAS DE FAMILIAS E INSTITUCIONES	42.520,38	0,00	0,00	0,00	0,00	9.584,00
	<b>Subtotal Artículo 78</b>	<b>46.405,50</b>	<b>0,00</b>	<b>0,00</b>	<b>0,00</b>	<b>0,00</b>	<b>9.584,00</b>
79946	PROGRAMA MARCO PROYECTOS I D	123.528,50	0,00	0,00	0,00	0,00	314.777,10
79948	PROGRAMA MARCO OTRAS ACTIVIDADES	11.625,00	0,00	0,00	0,00	0,00	75.152,69
	<b>Subtotal Artículo 79</b>	<b>135.153,50</b>	<b>0,00</b>	<b>0,00</b>	<b>0,00</b>	<b>0,00</b>	<b>389.929,79</b>
	<b>Subtotal Capítulo 7</b>	<b>7.903.313,55</b>	<b>0,00</b>	<b>0,00</b>	<b>0,00</b>	<b>0,00</b>	<b>4.133.598,80</b>
83000	A CORTO PLAZO	2.420,00	0,00	0,00	0,00	0,00	2.860,00
	<b>Subtotal Artículo 83</b>	<b>2.420,00</b>	<b>0,00</b>	<b>0,00</b>	<b>0,00</b>	<b>0,00</b>	<b>2.860,00</b>
	<b>Subtotal Capítulo 8</b>	<b>2.420,00</b>	<b>0,00</b>	<b>0,00</b>	<b>0,00</b>	<b>0,00</b>	<b>2.860,00</b>
<b>TOTAL</b>		<b>15.364.481,18</b>	<b>0,00</b>	<b>0,00</b>	<b>0,00</b>	<b>0,00</b>	<b>5.268.131,03</b>



**UNIVERSIDAD DE EXTREMADURA**  
**DERECHOS A COBRAR DE PRESUPUESTOS CERRADOS**  
**SUBINFORME DE TOTALES POR CAPÍTULOS**  
**EJERCICIO 2022**

EJERCICIO: 2006

Explicación	Recaudados	Derechos cancelados				Pendientes de cobro a 31 de Diciembre
		Cobros en Especie	Insolvencias	Prescripción	Otras	
Total Capitulo 1	0,00	0,00	0,00	0,00	0,00	0,00
Total Capitulo 2	0,00	0,00	0,00	0,00	0,00	0,00
Total Capitulo 3	0,00	0,00	0,00	0,00	0,00	0,00
Total Capitulo 4	0,00	0,00	0,00	0,00	0,00	0,00
Total Capitulo 5	0,00	0,00	0,00	0,00	0,00	0,00
<b>TOTAL OPERACIONES CORRIENTES</b>	<b>0,00</b>	<b>0,00</b>	<b>0,00</b>	<b>0,00</b>	<b>0,00</b>	<b>0,00</b>
Total Capitulo 6	0,00	0,00	0,00	0,00	0,00	0,00
Total Capitulo 7	0,00	0,00	0,00	0,00	0,00	806.241,99
<b>TOTAL OPERACIONES DE CAPITAL</b>	<b>0,00</b>	<b>0,00</b>	<b>0,00</b>	<b>0,00</b>	<b>0,00</b>	<b>806.241,99</b>
<b>TOTAL OPERACIONES NO FINANCIERAS</b>	<b>0,00</b>	<b>0,00</b>	<b>0,00</b>	<b>0,00</b>	<b>0,00</b>	<b>806.241,99</b>
Total Capitulo 8	0,00	0,00	0,00	0,00	0,00	0,00
Total Capitulo 9	0,00	0,00	0,00	0,00	0,00	0,00
<b>TOTAL OPERACIONES FINANCIERAS</b>	<b>0,00</b>	<b>0,00</b>	<b>0,00</b>	<b>0,00</b>	<b>0,00</b>	<b>0,00</b>
<b>TOTAL</b>	<b>0,00</b>	<b>0,00</b>	<b>0,00</b>	<b>0,00</b>	<b>0,00</b>	<b>806.241,99</b>

**UNIVERSIDAD DE EXTREMADURA**  
**DERECHOS A COBRAR DE PRESUPUESTOS CERRADOS**  
**SUBINFORME DE TOTALES POR CAPÍTULOS**  
**EJERCICIO 2022**

EJERCICIO: 2007

Explicación	Recaudados	Derechos cancelados				Pendientes de cobro a 31 de Diciembre
		Cobros en Especie	Insolvencias	Prescripción	Otras	
Total Capitulo 1	0,00	0,00	0,00	0,00	0,00	0,00
Total Capitulo 2	0,00	0,00	0,00	0,00	0,00	0,00
Total Capitulo 3	0,00	0,00	0,00	0,00	0,00	0,00
Total Capitulo 4	0,00	0,00	0,00	0,00	0,00	0,00
Total Capitulo 5	0,00	0,00	0,00	0,00	0,00	0,00
<b>TOTAL OPERACIONES CORRIENTES</b>	0,00	0,00	0,00	0,00	0,00	0,00
Total Capitulo 6	0,00	0,00	0,00	0,00	0,00	0,00
Total Capitulo 7	0,00	0,00	0,00	0,00	0,00	296.799,66
<b>TOTAL OPERACIONES DE CAPITAL</b>	0,00	0,00	0,00	0,00	0,00	296.799,66
<b>TOTAL OPERACIONES NO FINANCIERAS</b>	0,00	0,00	0,00	0,00	0,00	296.799,66
Total Capitulo 8	0,00	0,00	0,00	0,00	0,00	0,00
Total Capitulo 9	0,00	0,00	0,00	0,00	0,00	0,00
<b>TOTAL OPERACIONES FINANCIERAS</b>	0,00	0,00	0,00	0,00	0,00	0,00
<b>TOTAL</b>	0,00	0,00	0,00	0,00	0,00	296.799,66



**UNIVERSIDAD DE EXTREMADURA**  
**DERECHOS A COBRAR DE PRESUPUESTOS CERRADOS**  
**SUBINFORME DE TOTALES POR CAPÍTULOS**  
**EJERCICIO 2022**

EJERCICIO: 2008

Explicación	Recaudados	Derechos cancelados				Pendientes de cobro a 31 de Diciembre
		Cobros en Especie	Insolvencias	Prescripción	Otras	
Total Capitulo 1	0,00	0,00	0,00	0,00	0,00	0,00
Total Capitulo 2	0,00	0,00	0,00	0,00	0,00	0,00
Total Capitulo 3	0,00	0,00	0,00	0,00	0,00	0,00
Total Capitulo 4	0,00	0,00	0,00	0,00	0,00	0,00
Total Capitulo 5	0,00	0,00	0,00	0,00	0,00	0,00
<b>TOTAL OPERACIONES CORRIENTES</b>	<b>0,00</b>	<b>0,00</b>	<b>0,00</b>	<b>0,00</b>	<b>0,00</b>	<b>0,00</b>
Total Capitulo 6	0,00	0,00	0,00	0,00	0,00	0,00
Total Capitulo 7	0,00	0,00	0,00	0,00	0,00	120,77
<b>TOTAL OPERACIONES DE CAPITAL</b>	<b>0,00</b>	<b>0,00</b>	<b>0,00</b>	<b>0,00</b>	<b>0,00</b>	<b>120,77</b>
<b>TOTAL OPERACIONES NO FINANCIERAS</b>	<b>0,00</b>	<b>0,00</b>	<b>0,00</b>	<b>0,00</b>	<b>0,00</b>	<b>120,77</b>
Total Capitulo 8	0,00	0,00	0,00	0,00	0,00	0,00
Total Capitulo 9	0,00	0,00	0,00	0,00	0,00	0,00
<b>TOTAL OPERACIONES FINANCIERAS</b>	<b>0,00</b>	<b>0,00</b>	<b>0,00</b>	<b>0,00</b>	<b>0,00</b>	<b>0,00</b>
<b>TOTAL</b>	<b>0,00</b>	<b>0,00</b>	<b>0,00</b>	<b>0,00</b>	<b>0,00</b>	<b>120,77</b>

**UNIVERSIDAD DE EXTREMADURA**  
**DERECHOS A COBRAR DE PRESUPUESTOS CERRADOS**  
**SUBINFORME DE TOTALES POR CAPÍTULOS**  
**EJERCICIO 2022**

EJERCICIO: 2009

Explicación	Recaudados	Derechos cancelados				Pendientes de cobro a 31 de Diciembre
		Cobros en Especie	Insolvencias	Prescripción	Otras	
Total Capitulo 1	0,00	0,00	0,00	0,00	0,00	0,00
Total Capitulo 2	0,00	0,00	0,00	0,00	0,00	0,00
Total Capitulo 3	0,00	0,00	0,00	0,00	0,00	238.258,52
Total Capitulo 4	0,00	0,00	0,00	0,00	0,00	4.776,72
Total Capitulo 5	0,00	0,00	0,00	0,00	0,00	2.200,00
<b>TOTAL OPERACIONES CORRIENTES</b>	0,00	0,00	0,00	0,00	0,00	245.235,24
Total Capitulo 6	0,00	0,00	0,00	0,00	0,00	0,00
Total Capitulo 7	0,00	0,00	0,00	0,00	0,00	134.113,78
<b>TOTAL OPERACIONES DE CAPITAL</b>	0,00	0,00	0,00	0,00	0,00	134.113,78
<b>TOTAL OPERACIONES NO FINANCIERAS</b>	0,00	0,00	0,00	0,00	0,00	379.349,02
Total Capitulo 8	0,00	0,00	0,00	0,00	0,00	0,00
Total Capitulo 9	0,00	0,00	0,00	0,00	0,00	0,00
<b>TOTAL OPERACIONES FINANCIERAS</b>	0,00	0,00	0,00	0,00	0,00	0,00
<b>TOTAL</b>	0,00	0,00	0,00	0,00	0,00	379.349,02





**UNIVERSIDAD DE EXTREMADURA**  
**DERECHOS A COBRAR DE PRESUPUESTOS CERRADOS**  
**SUBINFORME DE TOTALES POR CAPÍTULOS**  
**EJERCICIO 2022**

EJERCICIO: 2010

Explicación	Recaudados	Derechos cancelados				Pendientes de cobro a 31 de Diciembre
		Cobros en Especie	Insolvencias	Prescripción	Otras	
Total Capitulo 1	0,00	0,00	0,00	0,00	0,00	0,00
Total Capitulo 2	0,00	0,00	0,00	0,00	0,00	0,00
Total Capitulo 3	0,00	0,00	0,00	0,00	0,00	109.931,16
Total Capitulo 4	0,00	0,00	0,00	0,00	0,00	1.451,29
Total Capitulo 5	0,00	0,00	0,00	0,00	0,00	37.086,94
<b>TOTAL OPERACIONES CORRIENTES</b>	<b>0,00</b>	<b>0,00</b>	<b>0,00</b>	<b>0,00</b>	<b>0,00</b>	<b>148.469,39</b>
Total Capitulo 6	0,00	0,00	0,00	0,00	0,00	0,00
Total Capitulo 7	0,00	0,00	0,00	0,00	0,00	59.574,08
<b>TOTAL OPERACIONES DE CAPITAL</b>	<b>0,00</b>	<b>0,00</b>	<b>0,00</b>	<b>0,00</b>	<b>0,00</b>	<b>59.574,08</b>
<b>TOTAL OPERACIONES NO FINANCIERAS</b>	<b>0,00</b>	<b>0,00</b>	<b>0,00</b>	<b>0,00</b>	<b>0,00</b>	<b>208.043,47</b>
Total Capitulo 8	0,00	0,00	0,00	0,00	0,00	0,00
Total Capitulo 9	0,00	0,00	0,00	0,00	0,00	0,00
<b>TOTAL OPERACIONES FINANCIERAS</b>	<b>0,00</b>	<b>0,00</b>	<b>0,00</b>	<b>0,00</b>	<b>0,00</b>	<b>0,00</b>
<b>TOTAL</b>	<b>0,00</b>	<b>0,00</b>	<b>0,00</b>	<b>0,00</b>	<b>0,00</b>	<b>208.043,47</b>

**UNIVERSIDAD DE EXTREMADURA**  
**DERECHOS A COBRAR DE PRESUPUESTOS CERRADOS**  
**SUBINFORME DE TOTALES POR CAPÍTULOS**  
**EJERCICIO 2022**

EJERCICIO: 2011

Explicación	Recaudados	Derechos cancelados				Pendientes de cobro a 31 de Diciembre
		Cobros en Especie	Insolvencias	Prescripción	Otras	
Total Capitulo 1	0,00	0,00	0,00	0,00	0,00	0,00
Total Capitulo 2	0,00	0,00	0,00	0,00	0,00	0,00
Total Capitulo 3	0,00	0,00	0,00	0,00	0,00	50.532,69
Total Capitulo 4	0,00	0,00	0,00	0,00	0,00	3.287,80
Total Capitulo 5	0,00	0,00	0,00	0,00	0,00	963,95
<b>TOTAL OPERACIONES CORRIENTES</b>	<b>0,00</b>	<b>0,00</b>	<b>0,00</b>	<b>0,00</b>	<b>0,00</b>	<b>54.784,44</b>
Total Capitulo 6	0,00	0,00	0,00	0,00	0,00	0,00
Total Capitulo 7	0,00	0,00	0,00	0,00	0,00	212.059,67
<b>TOTAL OPERACIONES DE CAPITAL</b>	<b>0,00</b>	<b>0,00</b>	<b>0,00</b>	<b>0,00</b>	<b>0,00</b>	<b>212.059,67</b>
<b>TOTAL OPERACIONES NO FINANCIERAS</b>	<b>0,00</b>	<b>0,00</b>	<b>0,00</b>	<b>0,00</b>	<b>0,00</b>	<b>266.844,11</b>
Total Capitulo 8	0,00	0,00	0,00	0,00	0,00	0,00
Total Capitulo 9	0,00	0,00	0,00	0,00	0,00	0,00
<b>TOTAL OPERACIONES FINANCIERAS</b>	<b>0,00</b>	<b>0,00</b>	<b>0,00</b>	<b>0,00</b>	<b>0,00</b>	<b>0,00</b>
<b>TOTAL</b>	<b>0,00</b>	<b>0,00</b>	<b>0,00</b>	<b>0,00</b>	<b>0,00</b>	<b>266.844,11</b>



**UNIVERSIDAD DE EXTREMADURA**  
**DERECHOS A COBRAR DE PRESUPUESTOS CERRADOS**  
**SUBINFORME DE TOTALES POR CAPÍTULOS**  
**EJERCICIO 2022**

EJERCICIO: 2012

Explicación	Recaudados	Derechos cancelados				Pendientes de cobro a 31 de Diciembre
		Cobros en Especie	Insolvencias	Prescripción	Otras	
Total Capitulo 1	0,00	0,00	0,00	0,00	0,00	0,00
Total Capitulo 2	0,00	0,00	0,00	0,00	0,00	0,00
Total Capitulo 3	0,00	0,00	0,00	0,00	0,00	294.330,69
Total Capitulo 4	0,00	0,00	0,00	0,00	0,00	0,02
Total Capitulo 5	0,00	0,00	0,00	0,00	0,00	9.135,46
<b>TOTAL OPERACIONES CORRIENTES</b>	<b>0,00</b>	<b>0,00</b>	<b>0,00</b>	<b>0,00</b>	<b>0,00</b>	<b>303.466,17</b>
Total Capitulo 6	0,00	0,00	0,00	0,00	0,00	0,00
Total Capitulo 7	0,00	0,00	0,00	0,00	0,00	153.693,12
<b>TOTAL OPERACIONES DE CAPITAL</b>	<b>0,00</b>	<b>0,00</b>	<b>0,00</b>	<b>0,00</b>	<b>0,00</b>	<b>153.693,12</b>
<b>TOTAL OPERACIONES NO FINANCIERAS</b>	<b>0,00</b>	<b>0,00</b>	<b>0,00</b>	<b>0,00</b>	<b>0,00</b>	<b>457.159,29</b>
Total Capitulo 8	0,00	0,00	0,00	0,00	0,00	0,00
Total Capitulo 9	0,00	0,00	0,00	0,00	0,00	0,00
<b>TOTAL OPERACIONES FINANCIERAS</b>	<b>0,00</b>	<b>0,00</b>	<b>0,00</b>	<b>0,00</b>	<b>0,00</b>	<b>0,00</b>
<b>TOTAL</b>	<b>0,00</b>	<b>0,00</b>	<b>0,00</b>	<b>0,00</b>	<b>0,00</b>	<b>457.159,29</b>

**UNIVERSIDAD DE EXTREMADURA**  
**DERECHOS A COBRAR DE PRESUPUESTOS CERRADOS**  
**SUBINFORME DE TOTALES POR CAPÍTULOS**  
**EJERCICIO 2022**

EJERCICIO: 2013

Explicación	Recaudados	Derechos cancelados				Pendientes de cobro a 31 de Diciembre
		Cobros en Especie	Insolvencias	Prescripción	Otras	
Total Capitulo 1	0,00	0,00	0,00	0,00	0,00	0,00
Total Capitulo 2	0,00	0,00	0,00	0,00	0,00	0,00
Total Capitulo 3	309,92	0,00	0,00	0,00	0,00	460.945,69
Total Capitulo 4	0,00	0,00	0,00	0,00	0,00	15.000,00
Total Capitulo 5	0,00	0,00	0,00	0,00	0,00	16.495,00
<b>TOTAL OPERACIONES CORRIENTES</b>	309,92	0,00	0,00	0,00	0,00	492.440,69
Total Capitulo 6	0,00	0,00	0,00	0,00	0,00	0,00
Total Capitulo 7	0,00	0,00	0,00	0,00	0,00	80.216,48
<b>TOTAL OPERACIONES DE CAPITAL</b>	0,00	0,00	0,00	0,00	0,00	80.216,48
<b>TOTAL OPERACIONES NO FINANCIERAS</b>	309,92	0,00	0,00	0,00	0,00	572.657,17
Total Capitulo 8	0,00	0,00	0,00	0,00	0,00	0,00
Total Capitulo 9	0,00	0,00	0,00	0,00	0,00	0,00
<b>TOTAL OPERACIONES FINANCIERAS</b>	0,00	0,00	0,00	0,00	0,00	0,00
<b>TOTAL</b>	309,92	0,00	0,00	0,00	0,00	572.657,17



**UNIVERSIDAD DE EXTREMADURA**  
**DERECHOS A COBRAR DE PRESUPUESTOS CERRADOS**  
**SUBINFORME DE TOTALES POR CAPÍTULOS**  
**EJERCICIO 2022**

EJERCICIO: 2014

Explicación	Recaudados	Derechos cancelados				Pendientes de cobro a 31 de Diciembre
		Cobros en Especie	Insolvencias	Prescripción	Otras	
Total Capitulo 1	0,00	0,00	0,00	0,00	0,00	0,00
Total Capitulo 2	0,00	0,00	0,00	0,00	0,00	0,00
Total Capitulo 3	0,00	0,00	0,00	0,00	0,00	472.725,71
Total Capitulo 4	0,00	0,00	0,00	0,00	0,00	15.000,01
Total Capitulo 5	0,00	0,00	0,00	0,00	0,00	95.197,72
<b>TOTAL OPERACIONES CORRIENTES</b>	<b>0,00</b>	<b>0,00</b>	<b>0,00</b>	<b>0,00</b>	<b>0,00</b>	<b>582.923,44</b>
Total Capitulo 6	0,00	0,00	0,00	0,00	0,00	0,00
Total Capitulo 7	0,00	0,00	0,00	0,00	0,00	175.599,33
<b>TOTAL OPERACIONES DE CAPITAL</b>	<b>0,00</b>	<b>0,00</b>	<b>0,00</b>	<b>0,00</b>	<b>0,00</b>	<b>175.599,33</b>
<b>TOTAL OPERACIONES NO FINANCIERAS</b>	<b>0,00</b>	<b>0,00</b>	<b>0,00</b>	<b>0,00</b>	<b>0,00</b>	<b>758.522,77</b>
Total Capitulo 8	360,00	0,00	0,00	0,00	0,00	0,00
Total Capitulo 9	0,00	0,00	0,00	0,00	0,00	0,00
<b>TOTAL OPERACIONES FINANCIERAS</b>	<b>360,00</b>	<b>0,00</b>	<b>0,00</b>	<b>0,00</b>	<b>0,00</b>	<b>0,00</b>
<b>TOTAL</b>	<b>360,00</b>	<b>0,00</b>	<b>0,00</b>	<b>0,00</b>	<b>0,00</b>	<b>758.522,77</b>

EJERCICIO: 2015

Explicación	Recaudados	Derechos cancelados				Pendientes de cobro a 31 de Diciembre
		Cobros en Especie	Insolvencias	Prescripción	Otras	
Total Capitulo 1	0,00	0,00	0,00	0,00	0,00	0,00
Total Capitulo 2	0,00	0,00	0,00	0,00	0,00	0,00
Total Capitulo 3	0,00	0,00	0,00	0,00	0,00	440.255,38
Total Capitulo 4	0,00	0,00	0,00	0,00	0,00	54.000,13
Total Capitulo 5	0,00	0,00	0,00	0,00	0,00	51.692,78
<b>TOTAL OPERACIONES CORRIENTES</b>	0,00	0,00	0,00	0,00	0,00	545.948,29
Total Capitulo 6	0,00	0,00	0,00	0,00	0,00	0,00
Total Capitulo 7	0,00	0,00	0,00	0,00	0,00	97.742,59
<b>TOTAL OPERACIONES DE CAPITAL</b>	0,00	0,00	0,00	0,00	0,00	97.742,59
<b>TOTAL OPERACIONES NO FINANCIERAS</b>	0,00	0,00	0,00	0,00	0,00	643.690,88
Total Capitulo 8	0,00	0,00	0,00	0,00	0,00	0,00
Total Capitulo 9	0,00	0,00	0,00	0,00	0,00	0,00
<b>TOTAL OPERACIONES FINANCIERAS</b>	0,00	0,00	0,00	0,00	0,00	0,00
<b>TOTAL</b>	0,00	0,00	0,00	0,00	0,00	643.690,88



**UNIVERSIDAD DE EXTREMADURA**  
**DERECHOS A COBRAR DE PRESUPUESTOS CERRADOS**  
**SUBINFORME DE TOTALES POR CAPÍTULOS**  
**EJERCICIO 2022**

EJERCICIO: 2016

Explicación	Recaudados	Derechos cancelados				Pendientes de cobro a 31 de Diciembre
		Cobros en Especie	Insolvencias	Prescripción	Otras	
Total Capitulo 1	0,00	0,00	0,00	0,00	0,00	0,00
Total Capitulo 2	0,00	0,00	0,00	0,00	0,00	0,00
Total Capitulo 3	222,72	0,00	0,00	0,00	0,00	415.762,36
Total Capitulo 4	0,00	0,00	0,00	0,00	0,00	183.000,34
Total Capitulo 5	0,00	0,00	0,00	0,00	0,00	13.664,46
<b>TOTAL OPERACIONES CORRIENTES</b>	<b>222,72</b>	<b>0,00</b>	<b>0,00</b>	<b>0,00</b>	<b>0,00</b>	<b>612.427,16</b>
Total Capitulo 6	0,00	0,00	0,00	0,00	0,00	0,00
Total Capitulo 7	1.500,00	0,00	0,00	0,00	0,00	110.186,88
<b>TOTAL OPERACIONES DE CAPITAL</b>	<b>1.500,00</b>	<b>0,00</b>	<b>0,00</b>	<b>0,00</b>	<b>0,00</b>	<b>110.186,88</b>
<b>TOTAL OPERACIONES NO FINANCIERAS</b>	<b>1.722,72</b>	<b>0,00</b>	<b>0,00</b>	<b>0,00</b>	<b>0,00</b>	<b>722.614,04</b>
Total Capitulo 8	0,00	0,00	0,00	0,00	0,00	0,00
Total Capitulo 9	0,00	0,00	0,00	0,00	0,00	0,00
<b>TOTAL OPERACIONES FINANCIERAS</b>	<b>0,00</b>	<b>0,00</b>	<b>0,00</b>	<b>0,00</b>	<b>0,00</b>	<b>0,00</b>
<b>TOTAL</b>	<b>1.722,72</b>	<b>0,00</b>	<b>0,00</b>	<b>0,00</b>	<b>0,00</b>	<b>722.614,04</b>

**UNIVERSIDAD DE EXTREMADURA**  
**DERECHOS A COBRAR DE PRESUPUESTOS CERRADOS**  
**SUBINFORME DE TOTALES POR CAPÍTULOS**  
**EJERCICIO 2022**

EJERCICIO: 2017

Explicación	Recaudados	Derechos cancelados				Pendientes de cobro a 31 de Diciembre
		Cobros en Especie	Insolvencias	Prescripción	Otras	
Total Capitulo 1	0,00	0,00	0,00	0,00	0,00	0,00
Total Capitulo 2	0,00	0,00	0,00	0,00	0,00	0,00
Total Capitulo 3	0,00	0,00	0,00	0,00	0,00	383.605,21
Total Capitulo 4	0,00	0,00	0,00	0,00	0,00	31.749,00
Total Capitulo 5	0,00	0,00	0,00	0,00	0,00	3.710,31
<b>TOTAL OPERACIONES CORRIENTES</b>	0,00	0,00	0,00	0,00	0,00	419.064,52
Total Capitulo 6	0,00	0,00	0,00	0,00	0,00	0,00
Total Capitulo 7	68.805,15	0,00	0,00	0,00	0,00	251.640,28
<b>TOTAL OPERACIONES DE CAPITAL</b>	68.805,15	0,00	0,00	0,00	0,00	251.640,28
<b>TOTAL OPERACIONES NO FINANCIERAS</b>	68.805,15	0,00	0,00	0,00	0,00	670.704,80
Total Capitulo 8	0,00	0,00	0,00	0,00	0,00	0,00
Total Capitulo 9	0,00	0,00	0,00	0,00	0,00	0,00
<b>TOTAL OPERACIONES FINANCIERAS</b>	0,00	0,00	0,00	0,00	0,00	0,00
<b>TOTAL</b>	68.805,15	0,00	0,00	0,00	0,00	670.704,80



**UNIVERSIDAD DE EXTREMADURA**  
**DERECHOS A COBRAR DE PRESUPUESTOS CERRADOS**  
**SUBINFORME DE TOTALES POR CAPÍTULOS**  
**EJERCICIO 2022**

EJERCICIO: 2018

Explicación	Recaudados	Derechos cancelados				Pendientes de cobro a 31 de Diciembre
		Cobros en Especie	Insolvencias	Prescripción	Otras	
Total Capitulo 1	0,00	0,00	0,00	0,00	0,00	0,00
Total Capitulo 2	0,00	0,00	0,00	0,00	0,00	0,00
Total Capitulo 3	380,00	0,00	0,00	0,00	0,00	483.144,05
Total Capitulo 4	0,00	0,00	0,00	0,00	0,00	548,00
Total Capitulo 5	1.570,00	0,00	0,00	0,00	0,00	39.611,31
<b>TOTAL OPERACIONES CORRIENTES</b>	<b>1.950,00</b>	<b>0,00</b>	<b>0,00</b>	<b>0,00</b>	<b>0,00</b>	<b>523.303,36</b>
Total Capitulo 6	0,00	0,00	0,00	0,00	0,00	0,00
Total Capitulo 7	102.751,71	0,00	0,00	0,00	0,00	291.299,25
<b>TOTAL OPERACIONES DE CAPITAL</b>	<b>102.751,71</b>	<b>0,00</b>	<b>0,00</b>	<b>0,00</b>	<b>0,00</b>	<b>291.299,25</b>
<b>TOTAL OPERACIONES NO FINANCIERAS</b>	<b>104.701,71</b>	<b>0,00</b>	<b>0,00</b>	<b>0,00</b>	<b>0,00</b>	<b>814.602,61</b>
Total Capitulo 8	0,00	0,00	0,00	0,00	0,00	0,00
Total Capitulo 9	0,00	0,00	0,00	0,00	0,00	0,00
<b>TOTAL OPERACIONES FINANCIERAS</b>	<b>0,00</b>	<b>0,00</b>	<b>0,00</b>	<b>0,00</b>	<b>0,00</b>	<b>0,00</b>
<b>TOTAL</b>	<b>104.701,71</b>	<b>0,00</b>	<b>0,00</b>	<b>0,00</b>	<b>0,00</b>	<b>814.602,61</b>

EJERCICIO: 2019

Explicación	Recaudados	Derechos cancelados				Pendientes de cobro a 31 de Diciembre
		Cobros en Especie	Insolvencias	Prescripción	Otras	
Total Capítulo 1	0,00	0,00	0,00	0,00	0,00	0,00
Total Capítulo 2	0,00	0,00	0,00	0,00	0,00	0,00
Total Capítulo 3	36.811,32	0,00	0,00	0,00	0,00	291.626,45
Total Capítulo 4	16.807,75	0,00	0,00	0,00	0,00	19.556,26
Total Capítulo 5	0,00	0,00	0,00	0,00	0,00	11.164,55
<b>TOTAL OPERACIONES CORRIENTES</b>	<b>53.619,07</b>	<b>0,00</b>	<b>0,00</b>	<b>0,00</b>	<b>0,00</b>	<b>322.347,26</b>
Total Capítulo 6	0,00	0,00	0,00	0,00	0,00	0,00
Total Capítulo 7	802.600,49	0,00	0,00	0,00	0,00	1.486.754,37
<b>TOTAL OPERACIONES DE CAPITAL</b>	<b>802.600,49</b>	<b>0,00</b>	<b>0,00</b>	<b>0,00</b>	<b>0,00</b>	<b>1.486.754,37</b>
<b>TOTAL OPERACIONES NO FINANCIERAS</b>	<b>856.219,56</b>	<b>0,00</b>	<b>0,00</b>	<b>0,00</b>	<b>0,00</b>	<b>1.809.101,63</b>
Total Capítulo 8	0,00	0,00	0,00	0,00	0,00	0,00
Total Capítulo 9	0,00	0,00	0,00	0,00	0,00	0,00
<b>TOTAL OPERACIONES FINANCIERAS</b>	<b>0,00</b>	<b>0,00</b>	<b>0,00</b>	<b>0,00</b>	<b>0,00</b>	<b>0,00</b>
<b>TOTAL</b>	<b>856.219,56</b>	<b>0,00</b>	<b>0,00</b>	<b>0,00</b>	<b>0,00</b>	<b>1.809.101,63</b>



**UNIVERSIDAD DE EXTREMADURA**  
**DERECHOS A COBRAR DE PRESUPUESTOS CERRADOS**  
**SUBINFORME DE TOTALES POR CAPÍTULOS**  
**EJERCICIO 2022**

EJERCICIO: 2020

Explicación	Recaudados	Derechos cancelados				Pendientes de cobro a 31 de Diciembre
		Cobros en Especie	Insolvencias	Prescripción	Otras	
Total Capitulo 1	0,00	0,00	0,00	0,00	0,00	0,00
Total Capitulo 2	0,00	0,00	0,00	0,00	0,00	0,00
Total Capitulo 3	195.431,03	0,00	0,00	0,00	0,00	275.806,78
Total Capitulo 4	27.783,30	0,00	0,00	0,00	0,00	371.328,60
Total Capitulo 5	322,00	0,00	0,00	0,00	0,00	18.163,41
<b>TOTAL OPERACIONES CORRIENTES</b>	<b>223.536,33</b>	<b>0,00</b>	<b>0,00</b>	<b>0,00</b>	<b>0,00</b>	<b>665.298,79</b>
Total Capitulo 6	0,00	0,00	0,00	0,00	0,00	0,00
Total Capitulo 7	1.492.850,68	0,00	0,00	0,00	0,00	642.933,29
<b>TOTAL OPERACIONES DE CAPITAL</b>	<b>1.492.850,68</b>	<b>0,00</b>	<b>0,00</b>	<b>0,00</b>	<b>0,00</b>	<b>642.933,29</b>
<b>TOTAL OPERACIONES NO FINANCIERAS</b>	<b>1.716.387,01</b>	<b>0,00</b>	<b>0,00</b>	<b>0,00</b>	<b>0,00</b>	<b>1.308.232,08</b>
Total Capitulo 8	2.640,00	0,00	0,00	0,00	0,00	240,00
Total Capitulo 9	0,00	0,00	0,00	0,00	0,00	0,00
<b>TOTAL OPERACIONES FINANCIERAS</b>	<b>2.640,00</b>	<b>0,00</b>	<b>0,00</b>	<b>0,00</b>	<b>0,00</b>	<b>240,00</b>
<b>TOTAL</b>	<b>1.719.027,01</b>	<b>0,00</b>	<b>0,00</b>	<b>0,00</b>	<b>0,00</b>	<b>1.308.472,08</b>

**UNIVERSIDAD DE EXTREMADURA**  
**DERECHOS A COBRAR DE PRESUPUESTOS CERRADOS**  
**SUBINFORME DE TOTALES POR CAPÍTULOS**  
**EJERCICIO 2022**

EJERCICIO: 2021

Explicación	Recaudados	Derechos cancelados				Pendientes de cobro a 31 de Diciembre
		Cobros en Especie	Insolvencias	Prescripción	Otras	
Total Capitulo 1	0,00	0,00	0,00	0,00	0,00	0,00
Total Capitulo 2	0,00	0,00	0,00	0,00	0,00	0,00
Total Capitulo 3	7.012.044,64	0,00	0,00	0,00	0,00	975.438,00
Total Capitulo 4	362.840,29	0,00	0,00	0,00	0,00	87.026,91
Total Capitulo 5	83.862,70	0,00	0,00	0,00	0,00	69.207,32
<b>TOTAL OPERACIONES CORRIENTES</b>	<b>7.458.747,63</b>	<b>0,00</b>	<b>0,00</b>	<b>0,00</b>	<b>0,00</b>	<b>1.131.672,23</b>
Total Capitulo 6	0,00	0,00	0,00	0,00	0,00	0,00
Total Capitulo 7	7.903.313,55	0,00	0,00	0,00	0,00	4.133.598,80
<b>TOTAL OPERACIONES DE CAPITAL</b>	<b>7.903.313,55</b>	<b>0,00</b>	<b>0,00</b>	<b>0,00</b>	<b>0,00</b>	<b>4.133.598,80</b>
<b>TOTAL OPERACIONES NO FINANCIERAS</b>	<b>15.362.061,18</b>	<b>0,00</b>	<b>0,00</b>	<b>0,00</b>	<b>0,00</b>	<b>5.265.271,03</b>
Total Capitulo 8	2.420,00	0,00	0,00	0,00	0,00	2.860,00
Total Capitulo 9	0,00	0,00	0,00	0,00	0,00	0,00
<b>TOTAL OPERACIONES FINANCIERAS</b>	<b>2.420,00</b>	<b>0,00</b>	<b>0,00</b>	<b>0,00</b>	<b>0,00</b>	<b>2.860,00</b>
<b>TOTAL</b>	<b>15.364.481,18</b>	<b>0,00</b>	<b>0,00</b>	<b>0,00</b>	<b>0,00</b>	<b>5.268.131,03</b>



## **D.6 Estado de operaciones no presupuestarias.**



## **D.6.1 Deudores no presupuestarios.**





## 1.-Estado de Deudores No Presupuestarios

Ejercicio: 2022 FECHA 31/12/2022

Concepto	Descripción	Saldo a 1 de enero	Modificac. al Saldo Inicial	Cargos Realizados en Ejercicio	Total Deudores	Abonos Realizados en Ejercicio	Deudores Pdtes. Cobro en 31 de diciembre
310005	PAGOS DUPLICADOS O EXCESIVOS	150.273,11	0,00	0,00	150.273,11	0,00	150.273,11
310009	PROVISIONES DE FONDOS CAJA FIJA	14.899,46	0,00	1.815.745,57	1.830.645,03	1.811.870,97	18.774,06
310010	HACIENDA PUBLICA DEUDORA POR IVA	3.275.234,07	0,00	1.782.825,78	5.058.059,85	674.417,84	4.383.642,01
310012	(sin descripción)	273.533,93	0,00	801.195,40	1.074.729,33	728.270,40	346.458,93
310013	ANTICIPOS AL HABILITADO	117,78	0,00	253.000,00	253.117,78	253.000,00	117,78
310025	DEUDORES DIVERSOS POR IRPF	0,00	0,00	0,00	0,00	0,00	0,00
310034	DEUDAS PTES REGULARIZAR 50004 HOMINIS	209.061,68	0,00	104.819,79	313.881,47	115.284,74	198.596,73
310035	DEUDAS PTES DE REGULAR HOMINIS NOMINA EXTERNA	4.536,93	0,00	0,00	4.536,93	0,00	4.536,93
311006	PAGOS PENDIENTES DE APLICACION	35.543,50	0,00	1.209.232,59	1.244.776,09	1.232.198,84	12.577,25
311008	ADELANTO POR IMPORTACIÓN DE BIENES	534,99	0,00	0,00	534,99	0,00	534,99
<b>TOTAL</b>		<b>3.963.735,45</b>	<b>0,00</b>	<b>5.966.819,13</b>	<b>9.930.554,58</b>	<b>4.815.042,79</b>	<b>5.115.511,79</b>



## **D.6.2 Acreedores no presupuestarios.**





# UNIVERSIDAD DE EXTREMADURA

## 2.- Estado de Acreedores no Presupuestarios

Ejercicio: 2022 FECHA 31/12/2022

Concepto	Descripción	Saldo a 1 de enero	Modificac. al Saldo Inicial	Abonos Realizados en Ejercicio	Total Acreedores	Cargos Realizados en Ejercicio	Acreedores Pdtes. Cobro en 31 de diciembre
320001	IMPUESTO SOBRE LA RENTA DE LAS PERSONAS FISICAS	2.895.448,41	0,00	23.495.260,72	26.390.709,13	22.928.375,63	3.462.333,50
320004	CUOTAS DERECHOS PASIVOS	38.551,22	0,00	986.823,87	1.025.375,09	1.025.375,09	0,00
320005	CUOTAS EMPLEADOS SEGURIDAD SOCIAL	286.939,72	0,00	4.064.294,16	4.351.233,88	4.037.761,45	313.472,43
320006	RETENCIONES JUDICIALES	0,00	0,00	34.558,16	34.558,16	34.558,16	0,00
320008	M. U. F. A. C. E.	45,00	0,00	583.925,78	583.970,78	583.970,78	0,00
320016	INGRESOS DUPLICADOS O EXCESIVOS	42.822,37	0,00	8.979,67	51.802,04	12.941,11	38.860,93
320017	INGRESOS INDEBIDOS	84.905,88	0,00	76.019,34	160.925,22	81.813,37	79.111,85
320018	HACIENDA PUBLICA ACREEDORA POR IVA E IVA INTRACOMUNITARIO	0,00	0,00	386.107,88	386.107,88	386.107,88	0,00
320019	ACREEDORES POR IVA SOPORTADO	170.912,12	0,00	2.558.748,37	2.729.660,49	2.547.645,28	182.015,21
320020	AUTORREPERCUSIÓN IVA INVERSIÓN SUJETO PASIVO	0,00	0,00	145.221,37	145.221,37	145.221,37	0,00
320022	HACIENDA PUBLICA ACREEDORA POR TASAS POR PRESTACIÓN DE SERVICIOS	0,00	0,00	894,05	894,05	894,05	0,00
320051	SEGURO ESCOLAR	0,00	0,00	19.263,20	19.263,20	19.263,20	0,00
320071	CUOTAS SINDICALES SGTEX	21,00	0,00	168,00	189,00	189,00	0,00
320079	CUOTA SINDICAL CESIF	0,00	0,00	756,00	756,00	756,00	0,00
320253	RETENCIONES COMPENSACION DEUDAS AEAT	2.911,33	0,00	776,11	3.687,44	3.687,44	0,00
320254	RETENCIONES COMPENSACION DEUDAS TGSS	0,00	0,00	862,30	862,30	487,20	375,10
320384	APORTAC OBLIG DEL PARTICIPE PLAN DE PENSIONES	0,00	0,00	26.320,70	26.320,70	26.320,70	0,00
320386	REINTEGRO ANTICIPOS REINTEGRABLES PERSONAL	0,00	0,00	5.880,00	5.880,00	5.420,00	460,00
321020	PARTIDAS PENDIENTES DE APLICACION	183.626,09	0,00	157.931,92	341.558,01	106.730,78	234.827,23



# UNIVERSIDAD DE EXTREMADURA

## 2.- Estado de Acreedores no Presupuestarios

Ejercicio: 2022 FECHA 31/12/2022

Concepto	Descripción	Saldo a 1 de enero	Modificac. al Saldo Inicial	Abonos Realizados en Ejercicio	Total Acreedores	Cargos Realizados en Ejercicio	Acreedores Pdtes. Cobro en 31 de diciembre
	TOTAL	3.706.183,14	0,00	32.552.791,60	36.258.974,74	31.947.518,49	4.311.456,25

### **D.6.3 Otros conceptos no presupuestarios.**







# UNIVERSIDAD DE EXTREMADURA

## 3.- Estado de Otros Conceptos No Presupuestarios Ejercicio: 2022

Concepto	Descripción	Saldo D 1-1	Saldo A 1-1	Modificac. al Saldo Inicial D	Modificac. al Saldo Inicial A	Bajas y Prescrip.	Pagos Realizados	Cobros Realizados	Saldo Deudor	Saldo Acreedor
390001	H.P. IVA SOPORTADO	0,00	0,00	0,00	0,00	0,00	2.593.554,36	2.593.554,36	0,00	0,00
391001	H.P. IVA REPERCUTIDO	0,00	0,00	0,00	0,00	0,00	801.195,40	801.195,40	0,00	0,00
<b>TOTAL</b>		<b>0,00</b>	<b>0,00</b>	<b>0,00</b>	<b>0,00</b>	<b>0,00</b>	<b>3.394.749,76</b>	<b>3.394.749,76</b>	<b>0,00</b>	<b>0,00</b>



## **D.7 Personal.**



Artículo	Nº Efectivos	Cuerpo/Categoría/Escala	TOTALES (O.R.N.)
10	2	Alto Cargo	129.506,48
<b>Subtotal</b>	<b>2</b>		<b>129.506,48</b>
<b>12</b>	239	Catedráticos de Universidad	16.084.639,13
	543	Titulares de Universidad	29.599.310,12
	6	Catedráticos de Escuela Universitaria	354.826,49
	61	Titulares de Escuela Universitaria	3.067.313,36
	1	Titulado Superior CCAA Extremadura	63.692,20
	1	Facultativos Superior de OO.AA	67.309,38
	11	Facultativos Archivos y Bibliotecas UEx	541.643,06
	14	Escala Superior de Sistemas e Informática UEx	728.823,07
	1	Escala Superior Psicología UEx	43.537,88
	1	Escala Superior Veterinarios UEx	56.997,21
	2	Escala Superior Prevención Riesgos Laborales UEx	67.509,95
	2	Escala Superior Ciencias de la Información UEx	87.984,98
	1	Escala Superior Psicopedagogía UEx	44.003,14
	3	Técnicos Gestión UEx	188.157,75
	12	Escala Superior Servicios UEx	499.774,22
	2	Escala de Letrados UEx	175.041,80
	40	Escala Gestión Universitaria UEx	1.973.621,43
	23	Escala Ayudante Archivos, Bibliotecas y Museos UEx	832.845,57
	2	Escala Ayudante Archivos, Bibliotecas y Museos	70.862,40
	29	Escala Gestión Sistemas e Informática UEx	1.141.854,16
	3	Escala Gestión Ingeniería Industriales UEx	137.127,07
	1	Escala Gestión Arquitectura Técnica UEx	45.991,88
	2	Escala Técnico Ayudante Laboratorio UEx	91.648,49
	5	Escala Técnico Ayudante Servicios UEx	205.210,15
	1	Escala Técnico Promoción Igualdad de Género	27.558,06
	5	Escala Gestión Riesgos Laborales UEx	196.323,44
	1	Escala Gestión Ing. Topografía UEx	38.499,02
	3	Escala Gestión Estadística UEx	116.553,52
	1	Escala Gestión Trabajo Social UEx	37.769,45
	190	Escala Administrativa UEx	6.544.716,95
	1	Escala Administrativa Universidad Alicante	30.317,12
	9	Escala Administrativa Idiomas UEx	248.194,10
	40	Escala de Técnico Auxiliar Archivos y Bibliotecas UEx	1.190.731,82
	26	Técnico Auxiliar Informática UEx	699.985,00
	37	Escala Técnico Auxiliar Laboratorio UEx	1.070.498,24
	1	Escala Técnico Auxiliar Prevención Riesgos UEx	6.359,61
	44	Escala Técnico Auxiliar Servicios UEx	1.295.713,81
	1	Cuerpo Auxiliar Administración Seguridad Social	27.577,02
	1	Cuerpo Auxiliar Comunidad Aut. Extremadura	25.348,46
	136	Escala Auxiliar de Servicios UEx	3.451.230,90
	3	Escala Auxiliar Laboratorios UEx	52.987,27
	2	Escala Auxiliar Archivos y Bibliotecas UEx	29.431,91
	120	Escala Auxiliar Administrativa UEx	2.822.439,99
	1	Escala Auxiliar Administrativa Univ. Complutense	30.150,24

	1	Escala Auxiliar Administrativa OO.AA.	882,48
<b>Subtotal</b>	<b>1.629</b>		<b>74.112.993,30</b>
<b>13</b>	30	Profesor Ayudante	791.673,81
	225	Profesor Asociado	2.069.972,05
	250	Profesor Asociado Ciencias de la Salud	1.062.291,78
	96	Profesor Ayudante Doctor	2.233.222,47
	64	Profesor Profesor Colaborador	2.746.454,25
	245	Profesor Contratado Doctor	10.288.177,75
	3	Profesor Emérito	72.250,94
	1	Profesor Lector	10.032,26
	162	Profesor Sustituto	2.838.385,37
	1	Titulado Superior Analista de Sistemas	1.570,70
	1	Titulado de Grado Medio Informática	42.589,12
	19	Titulado de Grado Medio Laboratorio	715.643,43
	2	Titulado de Grado Medio Prevención R. Laborales	43.574,11
	9	Técnico Especialista Cordinador de Servicio	249.050,82
	6	Técnico Especialista Bibliotecas	216.458,94
	2	Técnico Especialista Conductores	80.360,72
	3	Técnico Especialista Experimentación Animal	125.433,28
	2	Técnico Especialista Informática	68.022,53
	2	Técnico Especialista Mantenim Material Científico	61.593,30
	2	Técnico Especialista Medios Audiovisuales	71.686,77
	1	Técnico Especialista (Mantenimiento)	28.923,22
	1	Técnico Especialista (Tractorista)	34.323,97
	2	Técnico Especialista Actividad Física y Deportiva	47.068,28
	5	Técnico Especialista (Reprografía, Encuadernación y Aut	135.116,75
	43	Técnico Especialista Laboratorio	1.242.270,95
	3	Técnico Especialista Administración	68.162,39
	2	Oficial Mantenimiento Básico	60.236,08
	1	Socorrista	11.023,25
	1	Auxiliar Experimentación Animal	32.839,43
	13	Auxiliar de Servicios	343.557,46
	8	Auxiliar de Vigilancia	299.055,87
<b>Subtotal</b>	<b>1.205</b>		<b>26.091.022,05</b>
<b>15</b>	239	Catedráticos Universidad	1.831.361,86
	543	Titulares de Universidad	1.939.141,80
	5	Catedráticos de Escuela Universitaria	15.953,37
	3	Titulares de Escuela Universitaria	1.471,21
	1	Gestión Universitaria Uex	2.000,00
	1	Escala Gestión Arquitectura Técnica UEx	2.500,00
	1	Escala Gestión Ingeniería Industriales UEx	2.500,00
	1	Gestión de Sistemas e Informática Uex	636,55
	1	Escala de Superior Sistemas e Informática UEX	594,99
	1	Escala de Técnicos de Gestión de la UEX	2.000,00
	2	Escala de Técnicos Auxiliares de Servicios	14.040,95
	13	Escala de Técnicos Auxiliares de Archivos y Bibliotecas	8.516,30

	1	Escala de Técnicos Auxiliares de Informática UEX	589,92
	2	Escala de Técnicos Auxiliares de Laboratorio	2.840,94
	13	Escala Administrativa Uex	12.351,82
	1	Escala Administrativa Idiomas UEX	3.000,00
	2	Escala Auxiliar de Servicios	1.150,25
	5	Escala Auxiliar Administrativa Uex	4.479,95
	1	Escala de Ayudante de Archivo, Biblioteca y Museo	524,88
<b>Subtotal</b>	<b>836</b>		<b>3.845.654,79</b>
<b>16</b>	<b>2.258</b>	<b>Seguridad Social</b>	<b>16.312.306,36</b>
<b>541A.640</b>	<b>24</b>	Personal Docente, Investigador o Técnico (00074)	1.430.107,54
	<b>331</b>	Personal Científico e Investigador (00076)	3.494.360,31
	90	Personal con contrato Predoctoral (01170)	1.632.958,50
	<b>59</b>	Técnicos de Apoyo Investigación (Laboral)	1.286.329,56
	<b>92</b>	Técnicos de Apoyo Investigación (Funcionario)	1.895.444,33
<b>Subtotal</b>	<b>596</b>		<b>9.739.200,24</b>
<b>541A.64090</b>	12	Becarios (BEFORIC)	135.300,09
<b>Subtotal</b>	<b>12</b>		<b>135.300,09</b>
541A	608	Seguridad Social	<b>3.120.416,22</b>
<b>TOTALES</b>	<b>2.836</b>		





## **D.8 Inmovilizado no financiero.**



### **D.8.1.) Inmovilizado material.**

“Véase el apartado a) del Estado D.1.5. de la Memoria”





**DILIGENCIA:** Para hacer constar que todas las operaciones registradas en el sistema de información contable de la UNIVERSIDAD DE EXTREMADURA, hasta el fin del ejercicio de 2022, han sido fielmente reflejadas en las Cuentas Anuales correspondientes a dicho ejercicio, consta de 583 páginas, numeradas correlativamente desde la número 1 a la número 583.

Badajoz, a 29 de junio de 2023



**EL GERENTE**

Fdo: Juan Francisco Panduro López

**D. PEDRO MARÍA FERNÁNDEZ SALGUERO, RECTOR DE LA UNIVERSIDAD DE EXTREMADURA,** formula las Cuentas Anuales correspondientes al ejercicio de 2022, de acuerdo con lo que se establece en el Plan General de Contabilidad Pública de la Comunidad Autónoma de Extremadura.

Badajoz, a 29 de junio de 2023

**EL RECTOR**



Fdo: Pedro M. Fernández Salguero